

PROJEKTO PAVADINIMAS	VIENBUTIS GYVENAMASIS NAMAS VILNIUJE, KRYŽIOK SOD 2-oji g. 49. REKONSTRAVIMO PROJEKTAS
OBJEKTO Nr.	2021-07-02-PP
STATYTOJAS (UŽSAKOVAS)	M. S.
STATINIO ADRESAS (STATYBOS VIETA)	VILNIUS, KRYŽIOK SOD 2-oji g. 49 (skl. kad. Nr. 0101/0138:68 Vilniaus m. k. v.)
STATINIO DUOMENYS	Pastatas un. Nr. 1398-9040-2012
STATYBOS R ŪŠIS	REKONSTRAVIMAS
NAUDOJIMO PASKIRTIS	GYVENAMOJI PASKIRTIS (VIENO BUTO)
KATEGORIJA	NEYPATINGAS (VIENO BUTO GYVENAMASIS NAMAS)
PROJEKTO ETAPAS	PROJEKTINIAI PASI LYMAI
PROJEKTO LAIDA	O
PROJEKTO DALIS	BD, SP, SA
VILNIUS, 2021	

PAREIGOS	PAVARD	PARAŠAS	DATA
DIREKTORIUS	R. BEINORTAS		2021-08
PV	R. BEINORTAS (atestacijos Nr. A1535)		2021-08
STATYTOJAS (UŽSAKOVAS)	M. S.		

Forma patvirtinta
Vilniaus miesto
savivaldybės
administracijos direktoriaus
2019 m. d. Lapkričio 27d.
įsakymu Nr. 30-3052/19



VILNIAUS MIESTO SAVIVALDYBĖS ADMINISTRACIJA

PRITARIU
Vyriausiasis miesto architektas

(parašas)
20__m._____d.

PROJEKTINIŲ PASIŪLYMŲ RENGIMO UŽDUOTIS

20 m.
Vilnius

1. Statinio projekto pavadinimas: Vienbutis gyvenamasis namas Vilniuje, Kryžiuokų Sodų 2-oji g. 49. Rekonstravimo projektas

2. Nustatomi žemės sklypo naudojimo reglamentai

2.1.	užstatymo tipas	Sodybinis užstatymas
2.2.	užstatymo tankis	34 %
2.3.	užstatymo intensyvumas	0,4
2.4.	aukštis (m) nuo statinių statybos zonos esamo žemės paviršiaus	8,5 m
2.5.	maksimali absoliutinė altitudė (m)	142,50 m
2.6.	aukštų skaičius (nuo–iki)	3 a. (skaičiuojamas įskaitant cokolinius, mansardinius aukštus bei antstatus, antresoles)
2.7.	priklausomų želdynų plotas	25 %
2.8.	automobilių stovėjimo vietų skaičius	Privalomas automobilių stovėjimo vietas projektuoti vadovaujantis STR 2.06.04:2014 „Gatvės ir vietinės reikšmės keliai. Bendrieji reikalavimai“ ir Vilniaus miesto savivaldybės tarybos patvirtintais sprendimais: 2017-12-20 sprendimu Nr. 1-1312 „Dėl Vilniaus miesto savivaldybės teritorijos suskirstymo į zonas pagal nustatytus automobilių stovėjimo vietų skaičiaus koeficientus schemos, kompensavimo už papildomai įrengtas automobilių stovėjimo vietas tvarkos aprašo ir sutarties formos tvirtinimo“ bei 2021-07-14 sprendimu Nr. 1-1083 „Dėl Vilniaus miesto savivaldybės teritorijos suskirstymo į zonas pagal nustatytus automobilių stovėjimo vietų skaičiaus koeficientus schemos tvirtinimo“.
2.9.	esamų medžių įvertinimas, taksacija	Reikalinga numatant vertingų medžių kirtimą.

3. Kiti reikalavimai

3.1.	architektūrinės išraiškos priemonės:	Vadovautis LR Statybos įstatymo 5 straipsnio bei LR
------	--------------------------------------	---

	medžiagiškumas, spalva, tūrio formos, proporcijos, mastelis	Architektūros įstatymo 11 straipsnio reikalavimais. Projektuojami statiniai savo tūriais ir fasado kompozicija turi derėti prie konteksto, kraštovaizdžio pildyti ir praturtinti vietos miestovaizdžio charakterio kokybę.
3.2.	reikalavimai sklypo sutvarkymui ir apželdinimui	Parengti profesionalius žemės sklypo sutvarkymo ir apželdinimo sprendinius. Įvertinti kraštovaizdį, sklypo gamtinę situaciją, reljefą. Vadovaujantis Vilniaus miesto savivaldybės teritorijos bendrojo plano sprendiniais, sąlyginis didžiausias leidžiamas nelaidžių dangų kiekis sklype 40 %. Vadovautis LR Sodininkų bendrijų įstatymu.
3.3.	konteksto sąlygojami reikalavimai	Nepažeisti trečiųjų asmenų interesų. Vadovaujantis STR 1.04.04:2017 „Statinio projektavimas, projekto ekspertizė“ 61 punktu. Projektiniai pasiūlymai turi būti suderinti su Statybos įstatymo 14 straipsnio 1 dalies 13 ir 15 punktuose nurodytais asmenimis.
	reikalavimai susisiekimo ir inžinerinių tinklų plėtrai	-
3.4.	kiti teritorijų planavimo dokumentuose nustatyti reikalavimai (bendruosiuose, specialiuosiuose planuose)	Vadovautis Vilniaus miesto savivaldybės teritorijos bendroju planu (TPDR reg. Nr. T00086338).
3.5.	su projekto įgyvendinimu susijusi būtina viešosios infrastruktūros plėtra	-
3.6.	projektinių pasiūlymų vaizdinės informacijos parengimas	Vadovautis 2019 m. gruodžio 16 d. Vilniaus miesto savivaldybės administracijos direktoriaus įsakymu Nr. 30-3178/19 patvirtinto „Projektinių pasiūlymų ir techninio projekto įtraukimo į GIS duomenų bazę ir geoportalą „Vilnius 3D planas“ tvarkos aprašu“. Projektinių pasiūlymų sudėtis pagal STR1.04.04:2017 „Statinio projektavimas, projekto ekspertizė“ 13 priedo reikalavimus. Projektiniai pasiūlymai viešinami STR1.04.04:2017 „Statinio projektavimas, projekto ekspertizė“ VIII skyriuje nustatyta tvarka.

Milda Sutkaitytė, el. paštas milda.sutkaityte@vilnius.lt

Lietuvos Respublikos viešojo administravimo įstatymo 36 straipsnis: asmuo turi teisę apskųsti viešojo administravimo subjekto priimtą administracinę procedūros sprendimą savo pasirinkimu administracinių ginčų komisijai arba administraciniam teismui įstatymų nustatyta tvarka.

DETALŪS METADUOMENYS

Dokumento sudarytojas (-ai)	Vilniaus miesto savivaldybė 188710061, Konstitucijos pr. 3, LT-09601, Vilnius
Dokumento pavadinimas (antraštė)	DĖL PROJEKTINIO PASIŪLYMO RENGIMO UŽDUOTIES PATVIRTINIMO KRYŽIOKŲ SODŲ 2-OJI G. 49
Dokumento registracijos data ir numeris	2021-07-28 Nr. A659-400/21(3.3.2.26E-VMA)
Dokumento gavimo data ir dokumento gavimo registracijos numeris	–
Dokumento specifikacijos identifikavimo žymuo	ADOC-V1.0
Parašo paskirtis	Pasirašymas
Parašą sukūrusio asmens vardas, pavardė ir pareigos	Benius Bučelis, Poskyrio vedėjas laikinai vykdamas vyriausiojo miesto architekto funkcijas, Vyriausiojo miesto architekto skyrius
Sertifikatas išduotas	BENIUS, BUČELIS LT
Parašo sukūrimo data ir laikas	2021-07-28 17:10:58 (GMT+03:00)
Parašo formatas	XAdES-T
Laiko žymoje nurodytas laikas	2021-07-28 17:11:12 (GMT+03:00)
Informacija apie sertifikavimo paslaugų teikėją	EID-SK 2016, AS Sertifitseerimiskeskus EE
Sertifikato galiojimo laikas	2019-08-24 13:56:25 – 2024-08-22 23:59:59
Informacija apie būdus, naudotus metaduomenų vientisumui užtikrinti	"Registravimas" paskirties metaduomenų vientisumas užtikrintas naudojant "RCSC IssuingCA, VI Registru centras - i.k. 124110246 LT" išduotą sertifikatą "Dokumentų valdymo sistema Avilys, Vilniaus miesto savivaldybės administracija, i.k.188710061 LT", sertifikatas galioja nuo 2018-12-27 14:17:37 iki 2021-12-26 14:17:37
Pagrindinio dokumento priedų skaičius	–
Pagrindinio dokumento priedamų dokumentų skaičius	–
Priedamo dokumento sudarytojas (-ai)	–
Priedamo dokumento pavadinimas (antraštė)	–
Priedamo dokumento registracijos data ir numeris	–
Programinės įrangos, kuria naudojantis sudarytas elektroninis dokumentas, pavadinimas	Dokumentų valdymo sistema „Avilys“, versija 3.5.45.1
Informacija apie elektroninio dokumento ir elektroninio (-ių) parašo (-ų) tikrinimą (tikrinimo data)	Atitinka specifikacijos keliamus reikalavimus. Visi dokumente esantys elektroniniai parašai galioja (2021-07-28 17:17:00)
Paieškos nuoroda	–
Papildomi metaduomenys	Nuorašą suformavo 2021-07-28 17:17:00 Dokumentų valdymo sistema „Avilys“

**VIENBUTIS GYVENAMASIS NAMAS VILNIUJE, KRYŽIOK SOD 2-oji g. 49.
REKONSTRAVIMO PROJEKTAS
PAGRINDINIAI RODIKLIAI**

Eil. Nr.	Pavadinimas	Mato vienetas	Kiekis	Pastabos
1.	SKLYPAS			
1.1.	Sklypo plotas	m ²	639,0	
1.2.	Statini užimamas žemės plotas	m ²	86,0	
1.4.	Sklypo užstatymo tankumas	%	14	
1.5.	Sklypo užstatymo intensyvumas	%	22	
2.	GYVENAMASIS NAMAS			
2.1.	But skaičius	vnt.	1	
2.2.	Bendras plotas	m ²	136,11	
2.3.	Naudingas plotas	m ²	84,50	
2.4.	Nešildom patalpų plotas (garažo)	m ²	16,68	
2.5.	Ršio plotas	m ²	34,92	
2.6.	Pastat tūris	m ³	629	
	Antžeminės dalies tūris		504	
	Požeminės dalies tūris		125	
2.6.	Aukšt skaičius	vnt.	2+r sys	
2.7.	Pastat aukštis nuo žemės paviršiaus	m	8,4	Abs. alt. 142,25m
2.8.	Pastato atsparumas ugniai		II	
2.9.	Pastato energinio naudingumo klasė		B	
2.10.	Pastato akustinio komforto klasė		C	
3.	SUSISIEKIMO KOMUNIKACIJOS			
3.1.	Automobili stovėjimo vietų skaičius sklype	vnt.	2 vnt.	1 garaže, 1 sklype

Statinio projekto vadovas _____ Ramonas Beinortas (atestato Nr. A1535)
2021-07-29

Tvirtinu _____ M. S.

2021-07-29

**VIENBUTIS GYVENAMASIS NAMAS VILNIUJE, KRYŽIOK SOD 2-oji g. 49.
REKONSTRAVIMO PROJEKTAS****AIŠKINAMASIS RAŠTAS
BENDROJI DALIS****Sklypo ir pastato teisin registracija**

Žemės sklypas – un. Nr. 4400-5032-3458, skl. kad. Nr. 0101/0138:68 Vilniaus m.k.v.

Adresas – Vilnius, KryžioK Sod 2-oji g. 49.

Nuosavybės teisė – M. S.

Žemės sklypo pagrindinis naudojimo paskirtis – žemės ūkis.

Žemės sklypo naudojimo būdas – mėsos sodo žemės sklypai.

Pastatai sklype

Pastatas – Sodo pastatas (un. Nr. 1398-9040-2012) rekonstruojamas vieno buto gyvenamajam namui.

Statybos reikalavimai – rekonstravimas.

ESAMA PADĖTIS

0,0639 ha ploto žemės sklypas yra Vilnius, KryžioK Sod 2-oji g. 49. Žemės sklypas suformuotas atliekant kadastrinius matavimus. Planas galioja nuo 2018-04-19.

Sklypas iš šiaurės pusės ribojasi su KryžioK Sod 2-ja gatve, iš rytų, pietų pusių – su pravažiavimais, iš vakarų pusės – su kitu mėsos sodo žemės sklypu. Privažiavimas prie sklypo yra iš KryžioK Sod 2-osios gatvės.

Sklype yra sodo pastatas (un. Nr. 1398-9040-2012). Statybos pabaigos metai 1995m. Pastatas 1 aukšto, su rūsiais. Pagrindinės konstrukcijos: pamatai – betonas; sienos – mūrinės, netinkuotos; perdanga tarp rūsių ir lauko – g/b, tarp lauko ir mansardos – medinės konstrukcijos; stogas – šlaitinis, medinė konstrukcija, danga – asbocementiniai lakštai.

Sklypo reljefas lygus. Sklypo dalyje, kur yra rekonstruojamas pastatas vidutinė žemės altitud yra 133,10m.

Sklype auga pavieniai vaismedžiai ir vaiskrūmės. Vaismedžiai nepatenka užstatymo zonoje, bus saugomi.

Sklypui ir jame esantiems pastatams netaikomi kultūros vertybių apsaugos reikalavimai.

rekonstruojamam pastatui reikiama nutiesti inžineriniai tinklai. Sklype centralizuot vandentiekio ir nuotekų tinklų nėra.

Rekonstruojamas gyvenamasis namas ir sklypas nepatenka apsaugos ir sanitarinės apsaugos zonas, radiotechniniai objektai sklaidžiamos elektromagnetinės spinduliuotės ir triukšmo sukuriama sanitarinės apsaugos ir ribinio užstatymo zonas.

PROJEKTINIAI SPRENDIMAI**SKLYPO PLANO DALIS****Situacijos planas, užstatymas**

Rekonstruojamas sklype esantis sodo namas (un. Nr. 1398-9040-2012) vienasbutis gyvenamajam namui. Projektuojamas sklypo užstatymas – sodybinis. Pastatas rekonstruojamas esamame kontūre.

Projektuojamas sklypo užstatymo tankumas – 14%, intensyvumas – 22%.

važiavimas sklyp yra iš Kryžiok Sod 2-osios gatv s. važiavimas / išvažiavimas 3,5 m plo io. Prie pastato galimas privažiavimas gaisrinei ir kitai technikai. Pagrindinis jimas gyvenam j pastat projektuojami iš gatv s pus s.

Sklypui projektuojamos žvyro dangos automobili stov jimo vietos prieš pastat , betono/klinkerini trinkeliai takai. Šalia privažiavimo, sklype, ant kietos dangos numatyta vieta buitini atliek surinkimo konteineriui statyti. Neužstatytoje sklypo dalyje bus rengiami želdynai. Pietin je sklypo dalyje, ant vejos gal s b ti rengta vaik žaidim aikštel .

Sklype numatytas norminis automobili stov jimo viet skai ius – 2 automobili stov jimo vietos iš kuri 1 vieta garaže ir 1 vieta sklype.

Žem s darbai už sklypo rib neatliekami. Sklypo plano sprendiniai situacijos už sklypo rib nepablogins.

Lauko inžineriniai tinklai

Pastatas bus jungiamas prie centralizuot elektros, vandentiekio ir nuotek tinkl .

ARCHITEKT RIN DALIS

Architekt riniai – statybiniai sprendimai

Rekonstruojamo pastato (un. Nr. 1398-9040-2012) b sima paskirtis – gyvenamoji (vieno buto pastatai), kategorija – neypatingas statinys.

Pastatas rekonstruojamas esamo namo kont re. Po rekonstrukcijos pastatas bus dviej aukšt , su r siu. Pastato stogas šlaitinis.

R sio patalpos lieka esamos. R syje yra technin patalpa, san. mazgas, keli kio inventoriaus sand liai. Pirmajame aukšte projektuojamas holas, virtuv , valgomasis, svetain , san. mazgas ir garažas 1 autobobiliui. Antrajame aukšte projektuojami trys miegamieji kambariai, san. mazgas.

Gyvenamosiose patalpose yra užtikrintas norminis apšviestumas ir normon insoliacija. Gyvenamos patalpos orientuotos rytus, pietus, vakarus ir yra pakankamai apšvie iamos saul s.

Konstruktivinis sprendimas

Pastato esamos m ro sienos paliekamos. Užstatomas pastato antras aukštas iš silikatini blokeli m ro. G/b terasa demontuojama. Esama g/b perdanga virš garažo paliekama. Naujai montuojama perdanga tarp aukšt – medin s konstrukcijos. Stogas – medin s konstrukcijos, danga – skarda. Išorin s sienos apšiltinamos put polistirenu, apdailinamos plonasluoksniu tinku. R sio patalpos ir garažas nuo kit patalp atskirti EI45 tipo sienomis ir REI45 perdangomis. Pertvaros surenkamos, lengv konstrukcij . Laiptai r s – g/b. Laiptai II aukšt – medin s konstrukcijos.

Vandens nuvedimas nuo stogo išorinis, lietvamzdžiais.

Pastato atitvar element (sien , pertvar , stogo, grind) tipai, medžiagos

Pastato energetinio naudingumo klas – B.

Pastato akustinio komforto klas – C.

Pastato išor s ir vidinei apdailai naudojamos sertifikuotos LR medžiagos.

PV Ram nas Beinortas

Sklypo su urbanistine aplinka schema

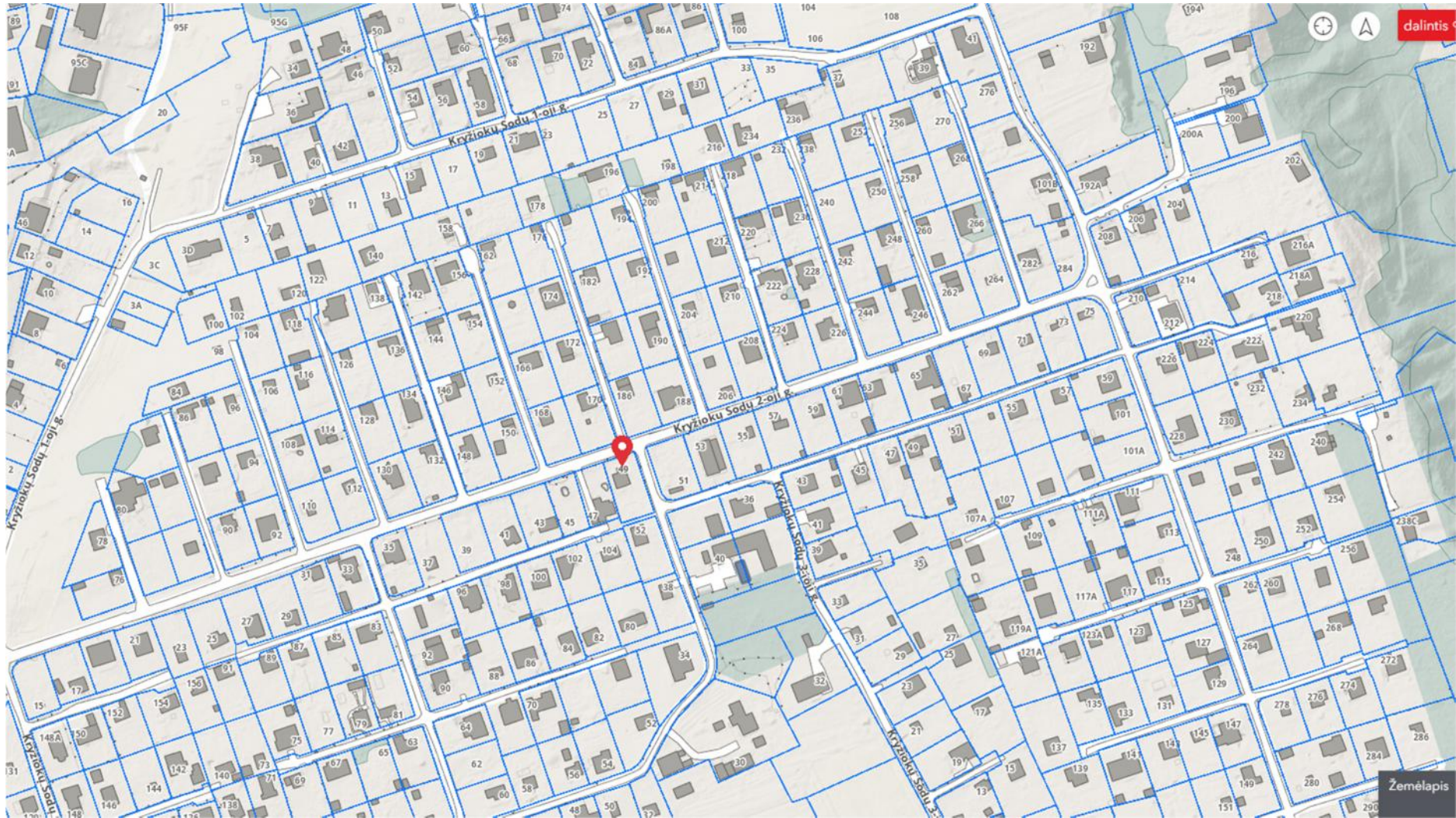

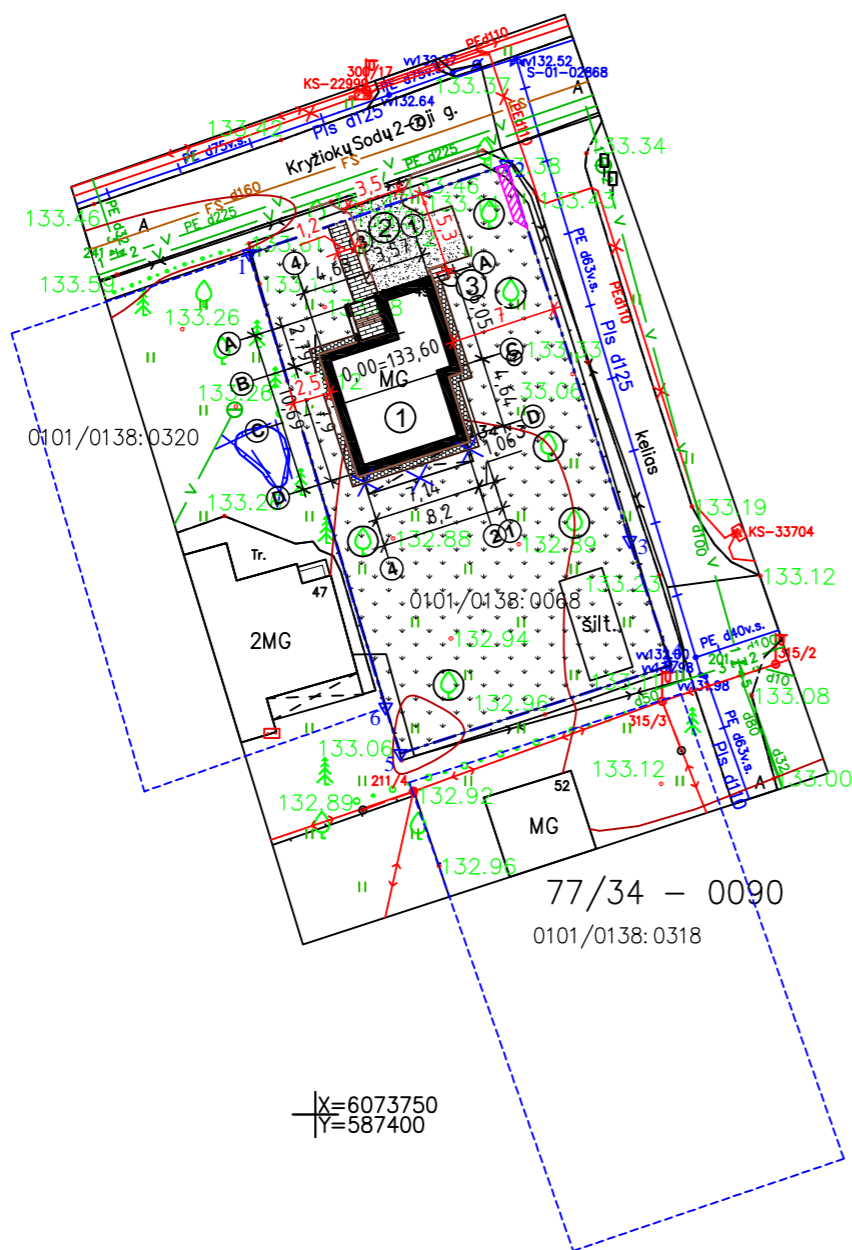

X=6073800
Y=587450

X=6073750
Y=587400

KOORDINAČIŲ ŽINIARAŠTIS

KOORDINAČIŲ SISTEMA VALSTYBINĖ		
TĄSKO Nr.	X	Y
1	6073806,89	587395,63
2	6073812,80	587412,63
3	6073787,94	587420,78
4	6073779,70	587423,53
5	6073773,86	587405,62
6	6073776,92	587404,64
SKLYPO CENTRO KOORDINATĖS		
LKS-1994	X=6073790	Y=587410

Schema



EKSPLIKACIJA

ŽYMĖJIMAS	PAVADINIMAS	PASTABOS
1	VIENTUTIS GYVENAMASIS NAMAS	rekonstruojamas
2	AUTOMOBILIŲ PARKAVIMO VIETOS	projektuojamos
3	ŠIUKŠLIŲ KONTEINERIO VIETA	projektuojamas

Objekto vieta

TECHNINIAI PASTATO DUOMENYS

SKLYPO PLOTAS	639,0 kv.m.
SKLYPO UŽSTATYMO PLOTAS	86,0 kv.m.
SKLYPO UŽSTATYMO TANKUMAS	14 %
SKLYPO UŽSTATYMO INTENSYVUMAS	22 %
PASTATŲ SKLYPE BENDRAS PLOTAS	136,10 kv.m.
AUKŠTŲ SKAIČIUS	2 aukštai
GYV. NAMO AUKŠTIS NUO ŽEMĖS PAVIRŠIAUS	8,40 m, alt.=142,25
SIENŲ APDAILA	Apšiltintas mūras, tinkas
STOGO APDAILA	Skarda

SUTARTINIAI ŽYMĖJIMAI

ŽYMĖJIMAS	PAVADINIMAS	PASTABOS
	SKLYPO RIBA	
	REKONSTRUOJAMAS PASTATAS	
	GRIAUNAMI STATINIAI	
	PROJEKTUOJAMI PRIVAŽIAVIMAS, TAKAI	
	ESAMI VAISMEDŽIAI	
	ELEKTROS TINKLŲ APSAUGOS ZONA 9,5 kv.m.	
	ŽVYRO DANGA (PRIVAŽIAVIMAS)	
	BETONINIŲ TRINKELIŲ DANGA (TAKAI)	
	LAUKO AKMENŲ Ø5-10vm PRIEGRINDA	
	VEJA	

Paraiškos nr.296551	Topografinis planas suderintas ir integruotas įTOPD, unikalus nr.13:21:4529		
GEODEZININKAS D.MIKELIONIS 1GKV-1103		Koordinatių sistema - LKS-94	
individualios veiklos pažymėjimas nr.654077		Aukščių sistema - LAS07	
OBJEKTAS			
Vilniaus m., Kryžių Sodų 2-oji g.49			
BRĖŽINIO PAVADINIMAS			
TOPOGRAFINIS PLANAS M 1:500			
A. V.			

Atestato Nr.	UAB ARCHTURIS MINDAUGO g.16, VILNIUS, LT-03225			VIENTUTIS GYVENAMASIS NAMAS VILNIUJE, KRYŽIŲKŲ SODŲ 2-oji g. 49. REKONSTRAVIMO PROJEKTAS	
A1535	PR.VAD.	R. BEINORTAS		SKLYPO PLANAS PASTATO IR DANGŲ NUŽYMĖJIMAS. DANGŲ PLANAS M 1:500	Laida
A1935	PDV	D. BEINORTIENĖ			0
Etapas	UŽSAKOVAS: M. S.			2021-07-02-PP-SP- 01	Lapas
PP					Lapų
					1
					1

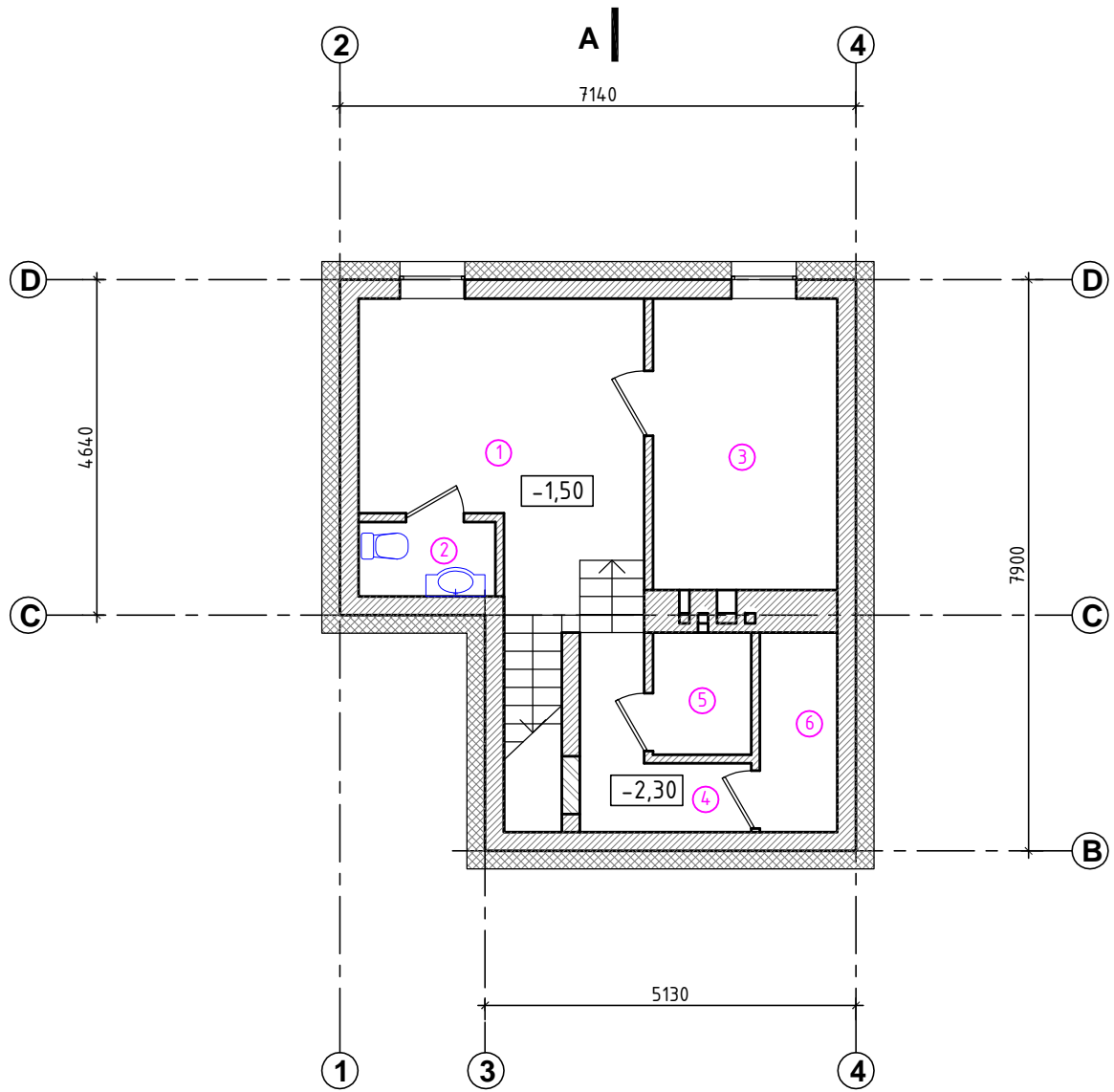

A |

RŪSIO AUKŠTAS		
Eil. Nr.	PATALPOS PAVADINIMAS	PLOTAS (kv.m.)
1.	HOLAS (esamas)	11,26
2.	SAN. MAZGAS (esamas)	1,95
3.	TECHNINĖ PATALPA (esama)	12,79
4.	KORIDORIUS (esamas)	3,78
5.	SANDĖLIS (esamas)	2,21
6.	SANDĖLIS (esamas)	2,93
	VISO (BENDRAS PLOTAS)	34,92

ŽYMĖJIMAS	PAVADINIMAS
	PROJEKTUOJAMOS SILIKATINIŲ BLOKELIŲ MŪRO SIENOS
	ESAMOS SIENOS
	DEMONTUOJAMOS PERTVAROS, SIENOS

Atestato Nr.	 UAB ARCHTURIS MINDAUGO g.16, VILNIUS, LT-03225			VIENBUTIS GYVENAMASIS NAMAS VILNIUJE, KRYŽIOKŲ SODŲ 2-oji g. 49 REKONSTRAVIMO PROJEKTAS	
A1535	PV	R. BEINORTAS		RŪSIO PLANAS	Laida
A1935	PDV	D. BEINORTIENĖ			0
				M 1:100	
Kalba	UŽSAKOVAS: M. S.			2021-07-02-PP-SA-01	Lapas
lt					Lapų
					1
					4

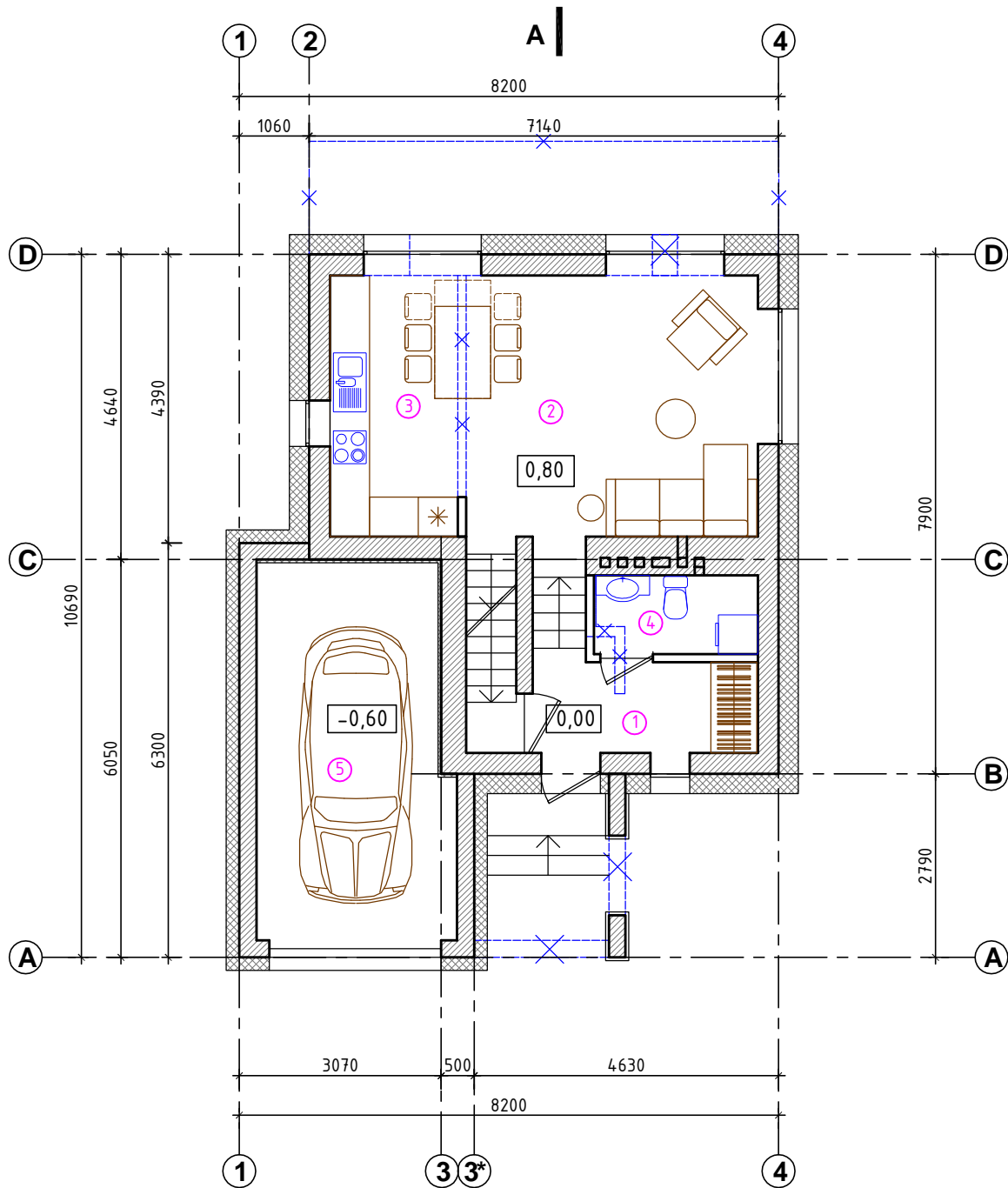

PIRMAS AUKŠTAS

Eil. Nr.	PATALPOS PAVADINIMAS	PLOTAS (kv.m.)
1.	HOLAS	5,02
2.	SVETAINĖ	17,98
3.	VIRTUVĖ	7,70
4.	SKALBYKLA, SAN. MAZGAS	2,97
5.	GARAŽAS	16,68
VISO (BENDRAS PLOTAS)		50,35

ŽYMĖJIMAS	PAVADINIMAS
	PROJEKTUOJAMOS SILIKATINIŲ BLOKELIŲ MŪRO SIENOS
	ESAMOS SIENOS
	SURENKAMOS LENGVŲ KONSTRUKCIJŲ PERTVAROS
	DEMONTUOJAMOS PERTVAROS, SIENOS

Atestato Nr.	 UAB ARCHTURIS MINDAUGO g.16, VILNIUS, LT-03225			VIENBUTIS GYVENAMASIS NAMAS VILNIUJE, KRYŽIOKŲ SODŲ 2-oji g. 49 REKONSTRAVIMO PROJEKTAS		
A1535	PV	R. BEINORTAS		PIRMO AUKŠTO PLANAS BALDŲ IŠDĖSTYMO PLANAS	Laida	
A1935	PDV	D. BEINORTIENĖ			0	
Kalba	UŽSAKOVAS: M. S.			2021-07-02-PP-SA-02	Lapas	
lt					Lapų	
					1	4

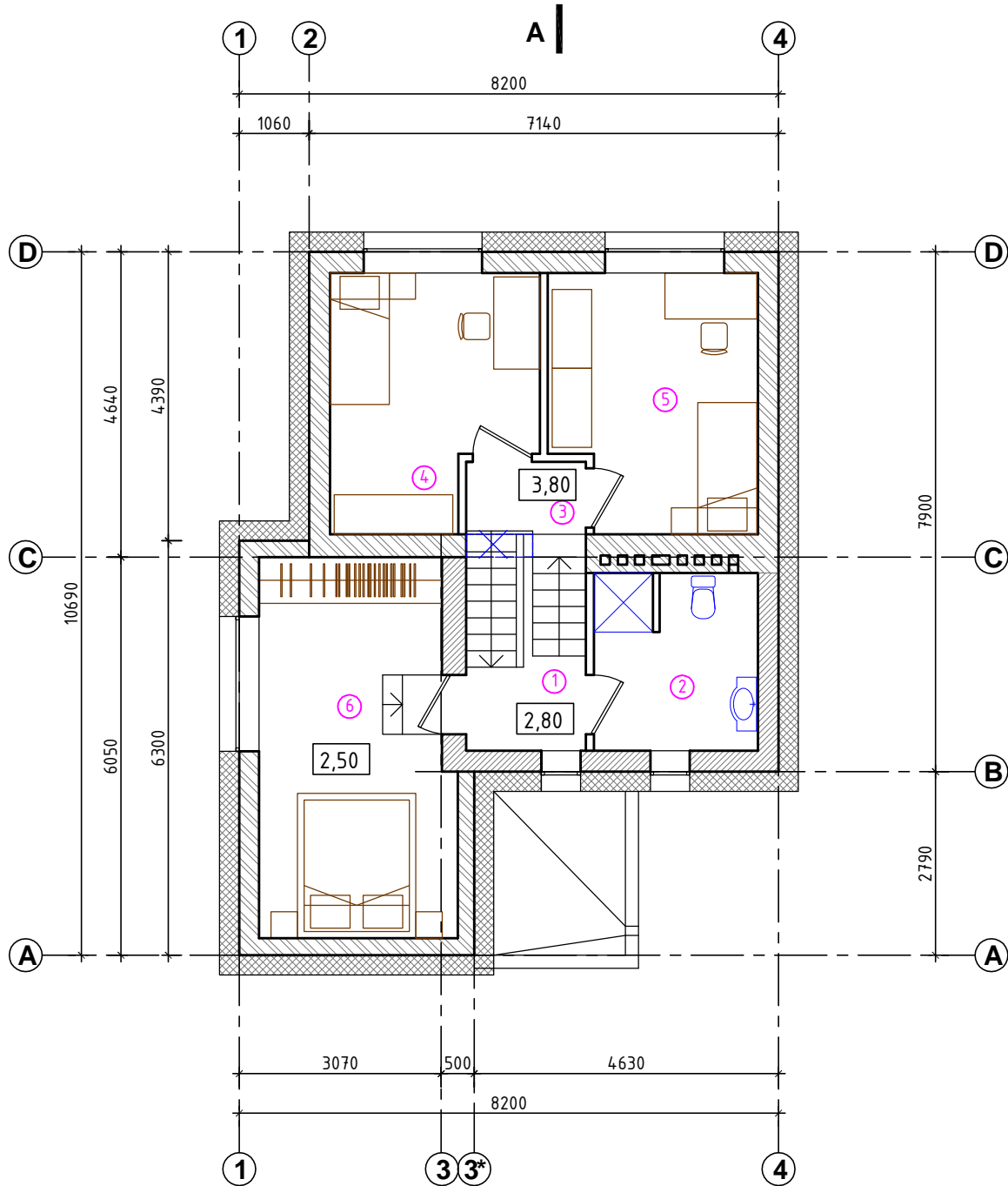



A |

ANTRAS AUKŠTAS		
Eil. Nr.	PATALPOS PAVADINIMAS	PLOTAS (kv.m.)
1.	KORIDORIUS	2,54
2.	SAN. MAZGAS	6,69
3.	KORIDORIUS	2,00
4.	MIEGAMASIS	11,15
5.	MIEGAMASIS	11,77
6.	MIEGAMASIS	16,67
VISO (BENDRAS PLOTAS)		50,82

ŽYMĖJIMAS	PAVADINIMAS
	PROJEKTUOJAMOS SILIKATINIŲ BLOKELIŲ MŪRO SIENOS
	ESAMOS SIENOS
	SURENKAMOS LENGVŲ KONSTRUKCIJŲ PERTVAROS
	DEMONTUOJAMOS PERTVAROS, SIENOS

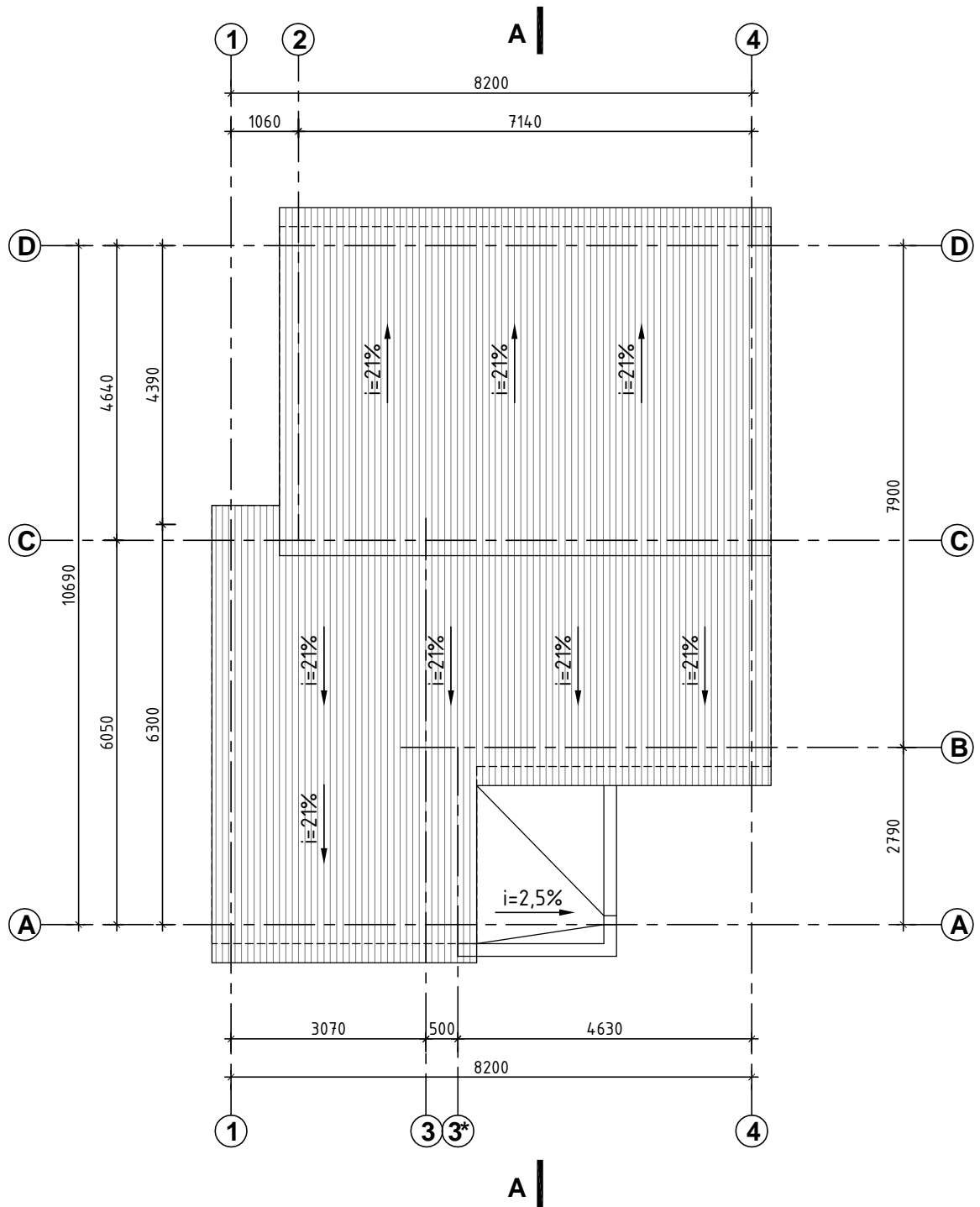
Atestato Nr.	 UAB ARCHTURIS MINDAUGO g.16, VILNIUS, LT-03225			VIENBUTIS GYVENAMASIS NAMAS VILNIUJE, KRYŽIOKŲ SODŲ 2-oji g. 49 REKONSTRAVIMO PROJEKTAS	
A1535	PV	R. BEINORTAS		ANTO AUKŠTO PLANAS BALDŲ IŠDĖSTYMO PLANAS	Laida
A1935	PDV	D. BEINORTIENĖ			0
Kalba	UŽSAKOVAS: M. S.			2021-07-02-PP-SA-03	M 1:100
lt				Lapas	Lapų
				3	4



Atestato Nr.	 UAB ARCHTURIS MINDAUGO g.16, VILNIUS, LT-03225			VIENBUTIS GYVENAMASIS NAMAS VILNIUJE, KRYŽIOKŲ SODŲ 2-oji g. 49 REKONSTRAVIMO PROJEKTAS	
A1535	PV	R. BEINORTAS		STOGO PLANAS	Laida
A1935	PDV	D. BEINORTIENĖ			0
				M 1:100	
Kalba	UŽSAKOVAS: M. S.			2021-07-02-PP-SA-04	Lapas
lt					Lapų
					4
					4

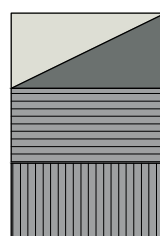
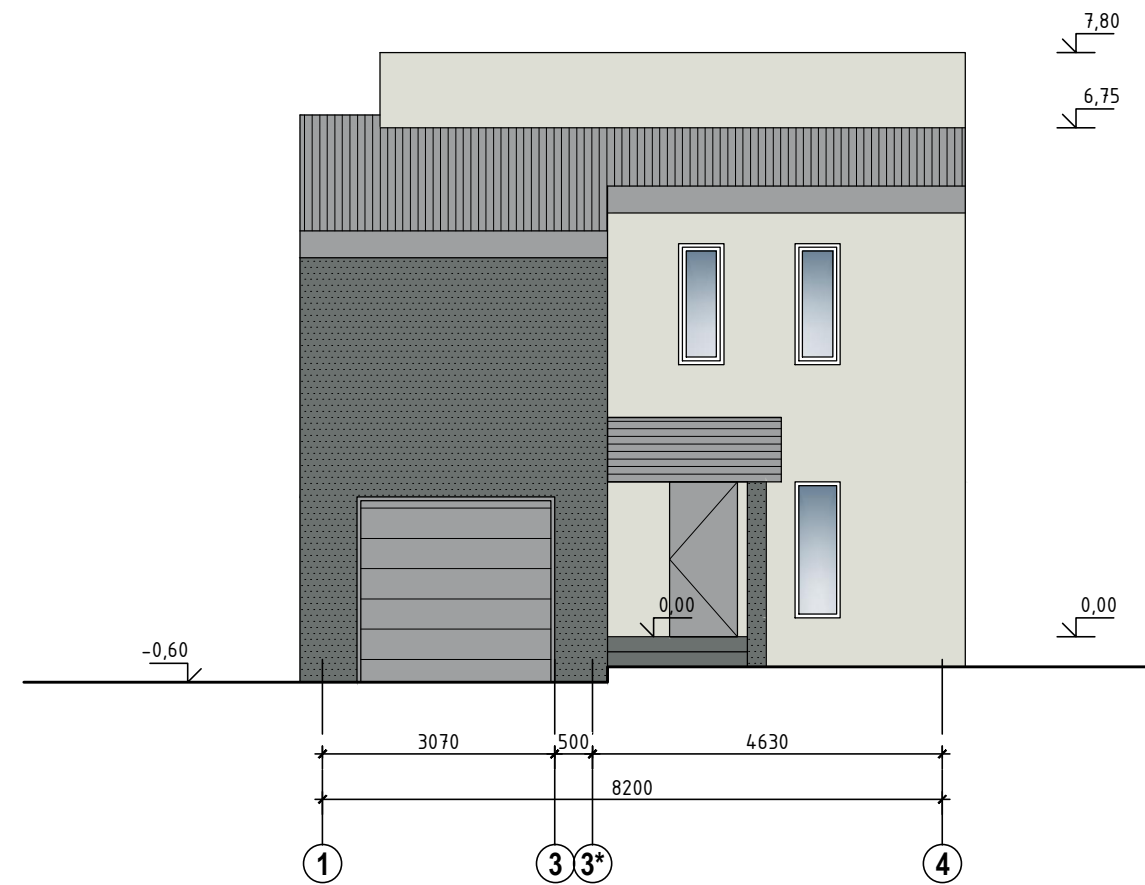
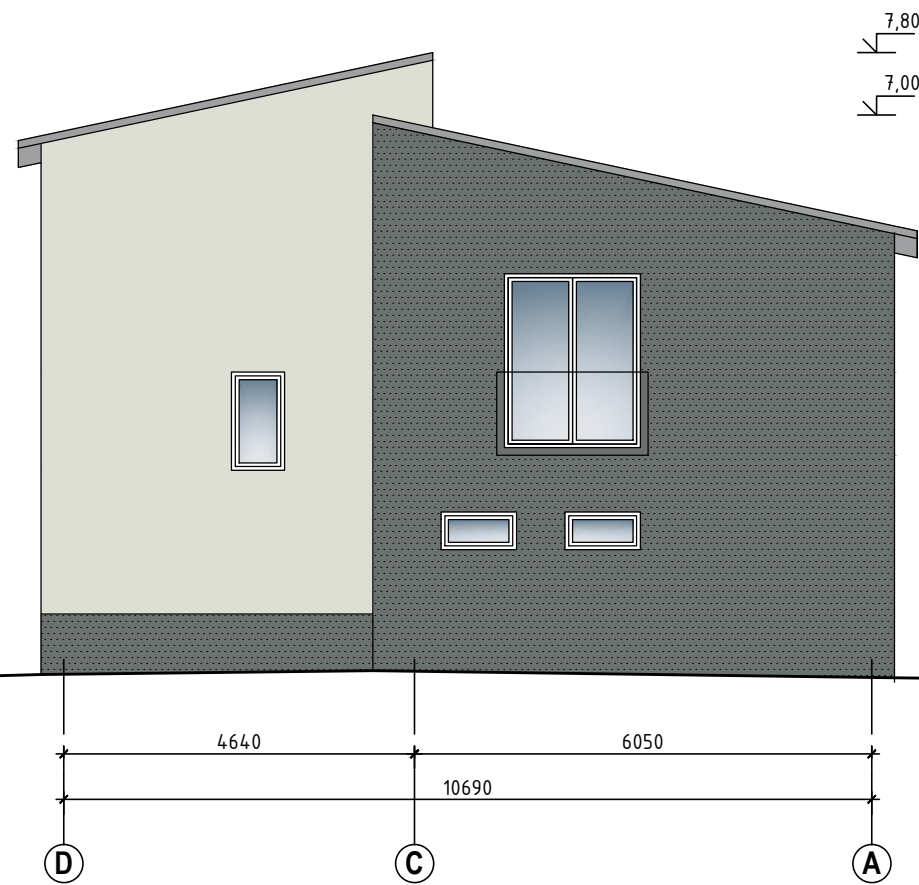

PLONASLUOKSNIS TINKAS

LAUKO TERACINĖS LENTOS

STOGO DANGA - SKARDA

Atestato Nr.	UAB ARCHTURIS MINDAUGO g.16, VILNIUS, LT-03225			VIENBUTIS GYVENAMASIS NAMAS VILNIUJE, KRYŽIOKŲ SODŲ 2-oji g. 49 REKONSTRAVIMO PROJEKTAS	
	A1535	PV	R. BEINORTAS		FASADAI D-A, 1-4
	A1935	PDV	D. BEINORTIENĖ		
					M 1:100
Kalba	UŽSAKOVAS: M. S.			2021-07-02-PP-SA-05	Lapas
lt					Lapy
					1 2
					0

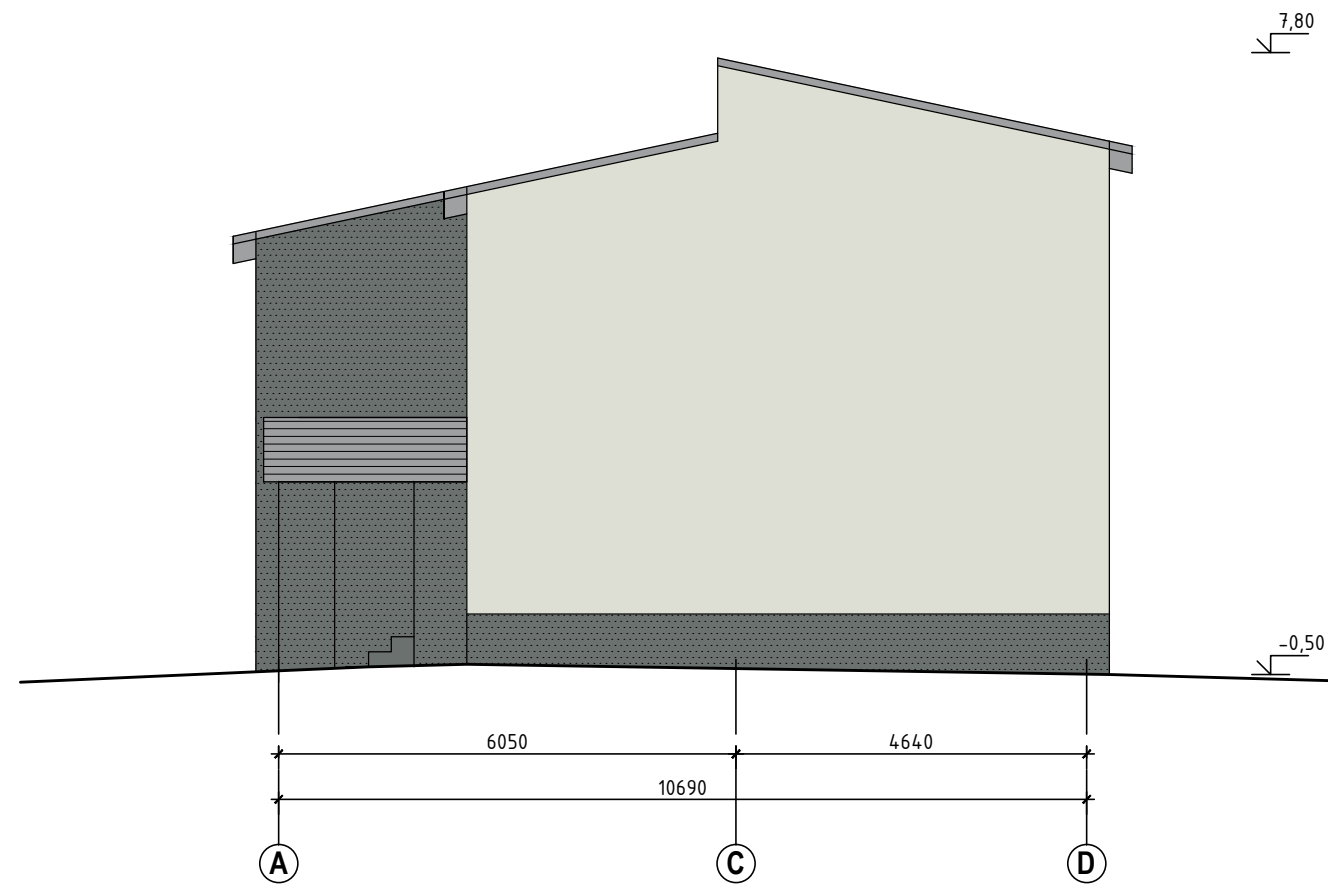
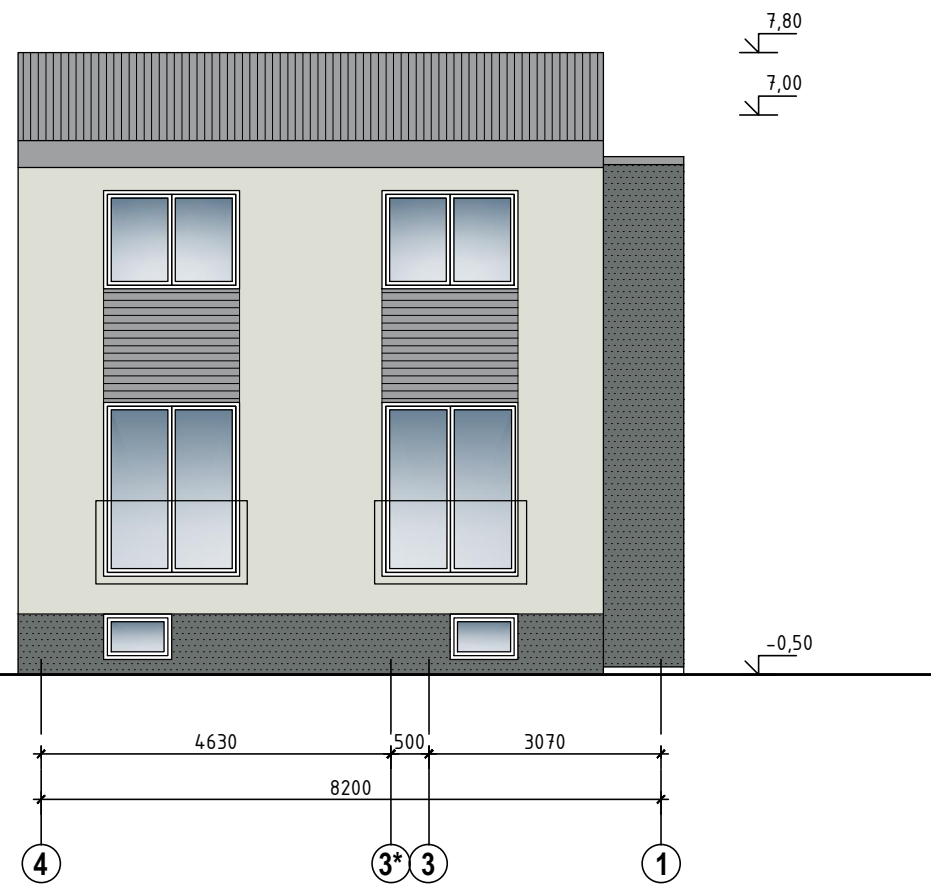

Atestato Nr.	UAB ARCHTURIS MINDAUGO g.16, VILNIUS, LT-03225			VIENBUTIS GYVENAMASIS NAMAS VILNIUJE, KRYŽIOKŲ SODŲ 2-oji g. 49 REKONSTRAVIMO PROJEKTAS	
	A1535	PV	R. BEINORTAS	FASADAI 4-1, A-D	Laida
A1935	PDV	D. BEINORTIENĖ	M 1:100		0
Kalba	UŽSAKOVAS: M. S.			2021-07-02-PP-SA-06	Lapas
lt					Lapy
					2
					2

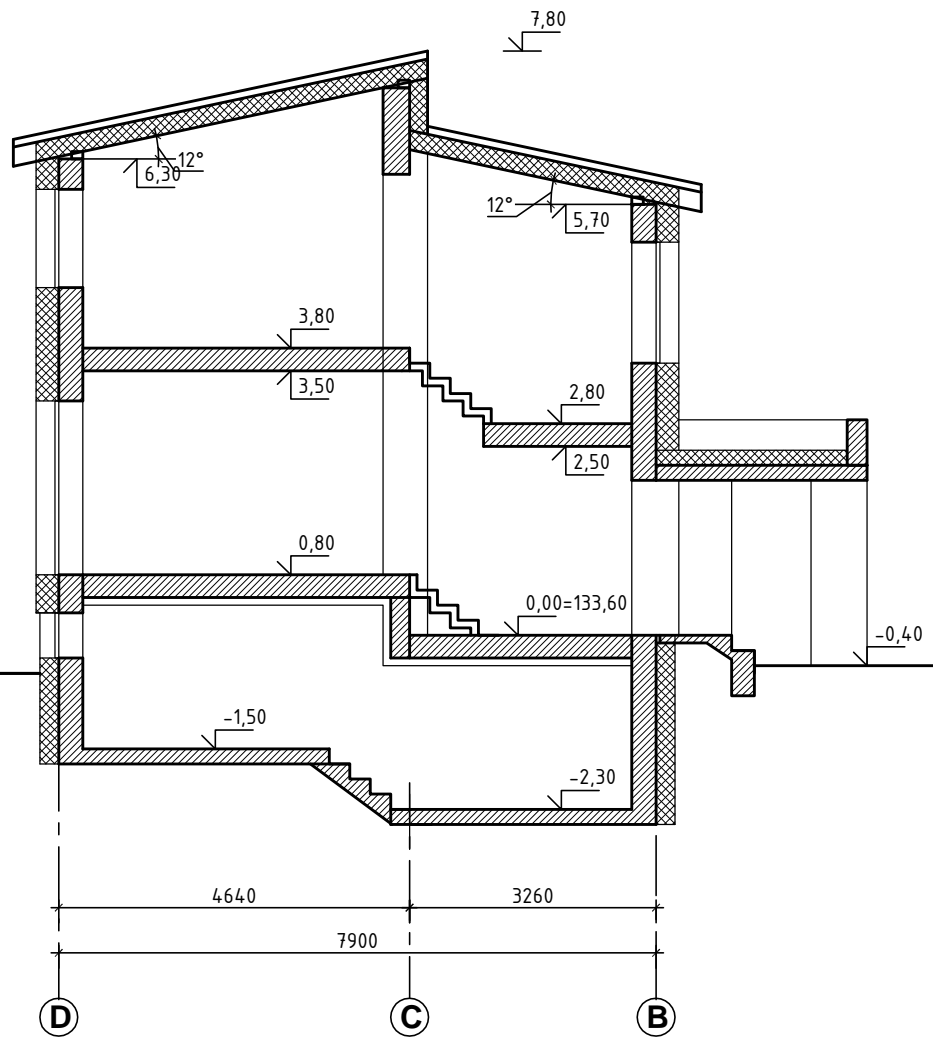

Atestato Nr.	 UAB ARCHTURIS MINDAUGO g.16, VILNIUS, LT-03225			VIENBUTIS GYVENAMASIS NAMAS VILNIUJE, KRYŽIOKŲ SODŲ 2-oji g. 49 REKONSTRAVIMO PROJEKTAS	
	A1535	PV	R. BEINORTAS	PJŪVIS A-A	
A1935	PDV	D. BEINORTIENĖ	M 1:100		Laida 0
Kalba	UŽSAKOVAS: M. S.			2021-07-02-PP-SA-07	Lapas 1
lt					Lapų 1

