

Statytojo (užsakovo) pavadinimas	<b>UAB "Rinvest"</b> , į.k. 302842911, Žirgų g. 19, Antezeriai, LT-14158 Vilniaus r. Tel. +370 659 66999 info@rinvest.lt	
Dokumentą rengusio genprojektuotojo pavadinimas	<b>UAB "Globalus projektavimas"</b> , į.k. 304397901, Žirgų g. 19, Antezeriai, LT-14158 Vilniaus r. Tel. +370 671 95367 info@globalus.lt	
Dokumentą rengusio projektuotojo pavadinimas	<b>UAB "Globalus projektavimas"</b> , į.k. 304397901, Žirgų g. 19, Antezeriai, LT-14158 Vilniaus r. Tel. +370 671 95367 info@globalus.lt	
Statinio projekto pavadinimas	Daugiabutis gyvenamasis namas. Visorių g. 12A, Vilnius. Statybos projektas.	
Statinio vieta (adresas)	Visorių g. 12A, Vilnius	
Statinio projekto Nr.	Z16-09-05-VIS	
Statinio projekto etapas	Projektiniai pasiūlymai (PP)	
Statinio (statinių) pavadinimas	Daugiabutis gyvenamas namas	
Statybos rūšis	Naujo statinio statyba	
Statinio naudojimo paskirtis	Gyvenamosios paskirties ( trijų ir daugiau butų (daugiabučiai) pastatai	
Statinio kategorija	Ypatingas statinys	
Statinio projekto dalis	Projektiniai pasiūlymai	
Bylos (segtuvo) žymuo	PP	
Bylos (segtuvo) laidos Nr.	A	
Bylos (segtuvo) išleidimo data	2018 10 17	
	V. Pavardė, atestato Nr.	Parašas
UAB " Globalus projektavimas" Direktorius	V. Aškelevič	
Projekto vadovas	J. Janulevičienė A1213	
Projekto dalies vadovas	J. Janulevičienė A1213	





PROJEKTUOJAMAS  
DAUGIABUTIS  
GYVENAMASIS NAMAS

NUMATYTA REKONSTRUOTI VISORIŲ G.

ESAMA VISORIŲ G.

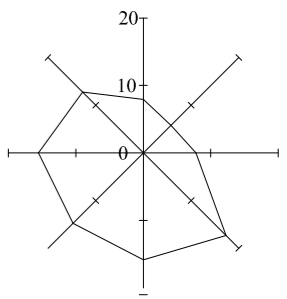

NUMATYTA REKONSTRUOTI GATVĖ

PAGAL GALIOJANČIO DETALIOJO PLANO  
KOREKTŪRĄ PRIVALOMASIS  
TERITORIJOS NAUDOJIMO  
REGLAMENTAS - AUKŠTŲ SKAIČIUS -  
5 AUKŠTAI

PAGAL GALIOJANČIĄ DETALIOJO PLANO  
KOREKTŪRĄ PRIVALOMASIS  
TERITORIJOS NAUDOJIMO  
REGLAMENTAS - AUKŠTŲ SKAIČIUS -  
6 AUKŠTAI

ESAMA GATVĖ

IŠSAUGOMA VERTINGA MEDŽIŲ GRUPĖ

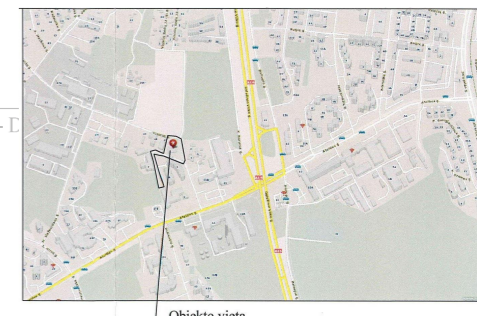

Objekto vieta

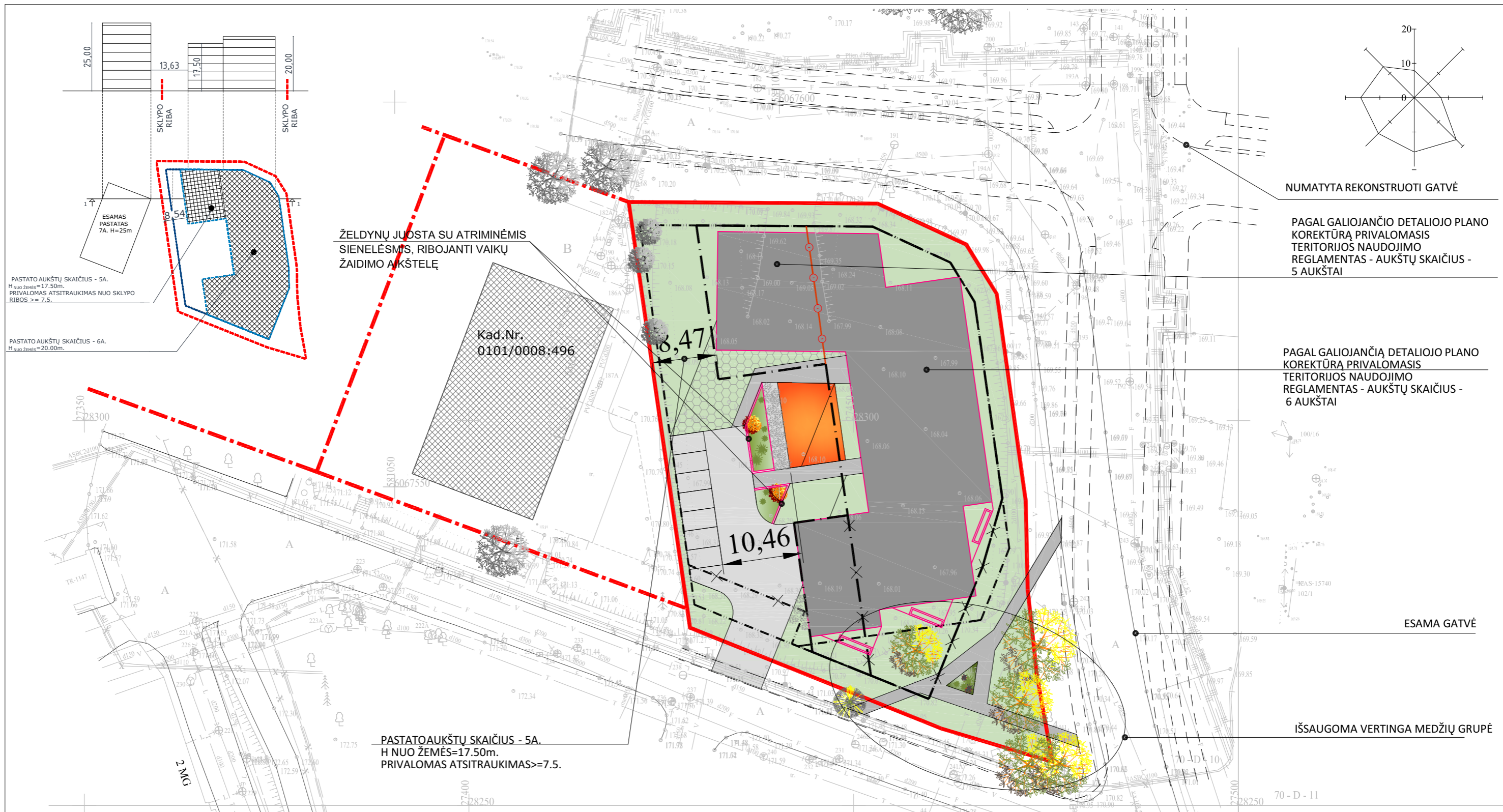

PASTATO AUKŠTŲ SKAIČIUS - 5A.  
H nuo žemės=17,50m.  
PRIVALOMAS ATSITRAUKIMAS NUO SKLYPO  
RIBOS >= 7,5.

PASTATO AUKŠTŲ SKAIČIUS - 6A.  
H nuo žemės=20,00m.

ŽELDYNŲ JUOSTA SU ATRIMINĖMIS  
SIENELĖSMIS, RIBOJANTI VAIKŲ  
ŽAIDIMO AUKŠTELĘ

Kad.Nr.  
0101/0008:496

PASTATO AUKŠTŲ SKAIČIUS - 5A.  
H NUO ŽEMĖS=17,50m.  
PRIVALOMAS ATSITRAUKIMAS >=7,5.

SUTARTINIAI ŽYMĖJIMAI

- SKLYPO RIBA
- GRETIMŲ SKLYPŲ RIBOS
- PLANUOJAMA POŽEMINIO UŽSTATYMO RIBA
- POŽEMINIO UŽSTATYMO ZONOS KOREGAVIMAS
- PLANUOJAMA ANTŽEMINIO UŽSTATYMO RIBA
- ANTŽEMINIO UŽSTATYMO ZONOS KOREGAVIMO RIBA
- RIBA TARP SKIRTINGŲ REGLAMENTŲ

76/33 - 0185

76/33 - 0205

POŽEMINIO AUKŠTO PATALPŲ ŽINIARAŠTIS		
PATALPOS NR	PATALPOS PAVADINIMAS	PLOTAS
<b>POŽEMINIS AUKŠTAS</b>		
01.1	POŽEMINIS PARKINGAS	549,43
01.2	POŽEMINIS PARKINGAS	575,23
01.3	POŽEMINIS PARKINGAS	480,00
02	TAMBŪRAS	10,84
04	TAMBŪRAS	4,25
05	TAMBŪRAS	6,13
07.1	TECHNINE	17,87
07.2	TECHNINE	4,88
07.3	TECHNINE	8,03
07.4	TECHNINE	21,83
07.5	PAGALBINĖ	4,32
08.5	KORIDORIUS	8,51
		<b>1 691,32 m<sup>2</sup></b>

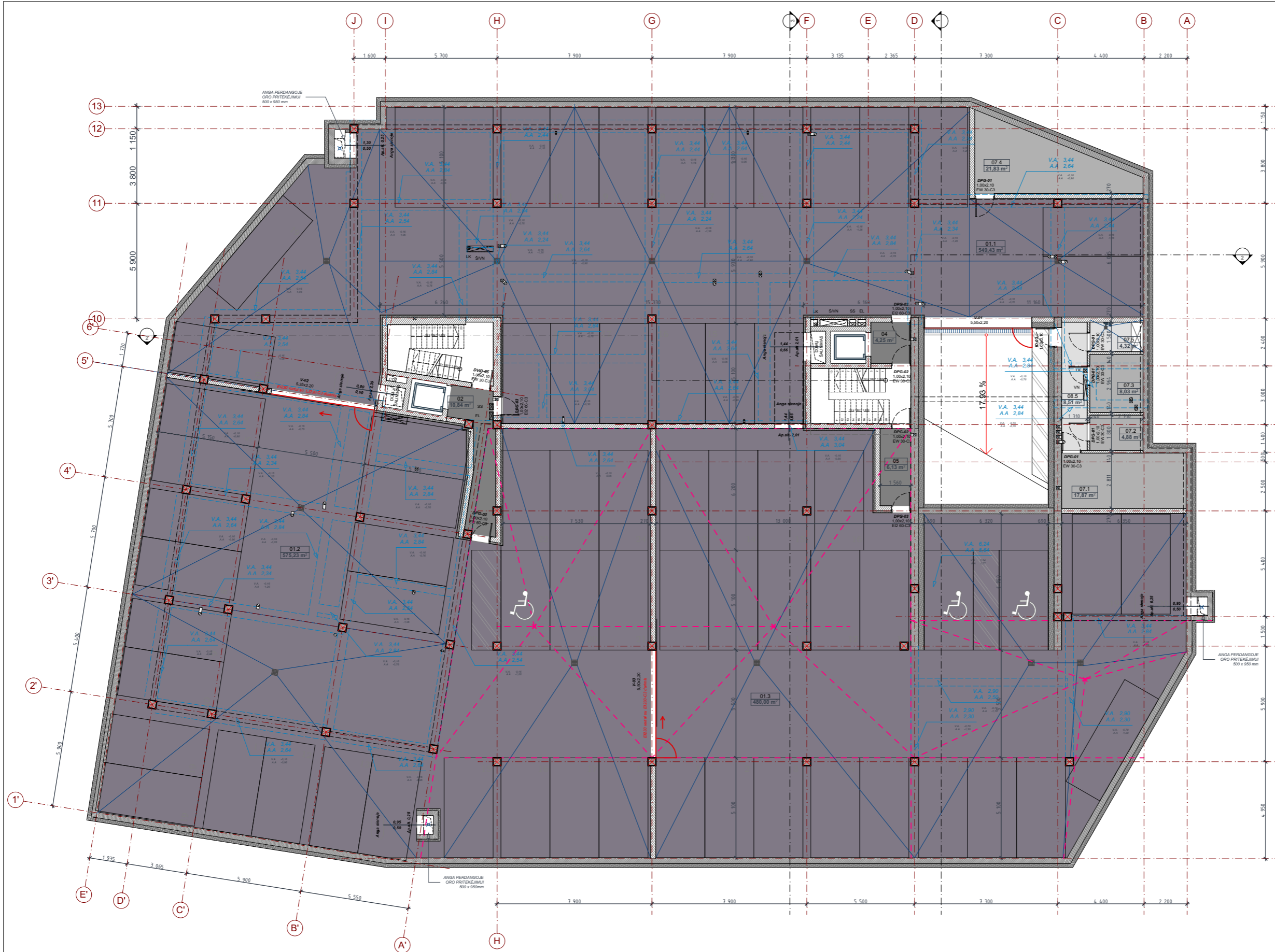

PARKAVIMO VIETŲ - 74

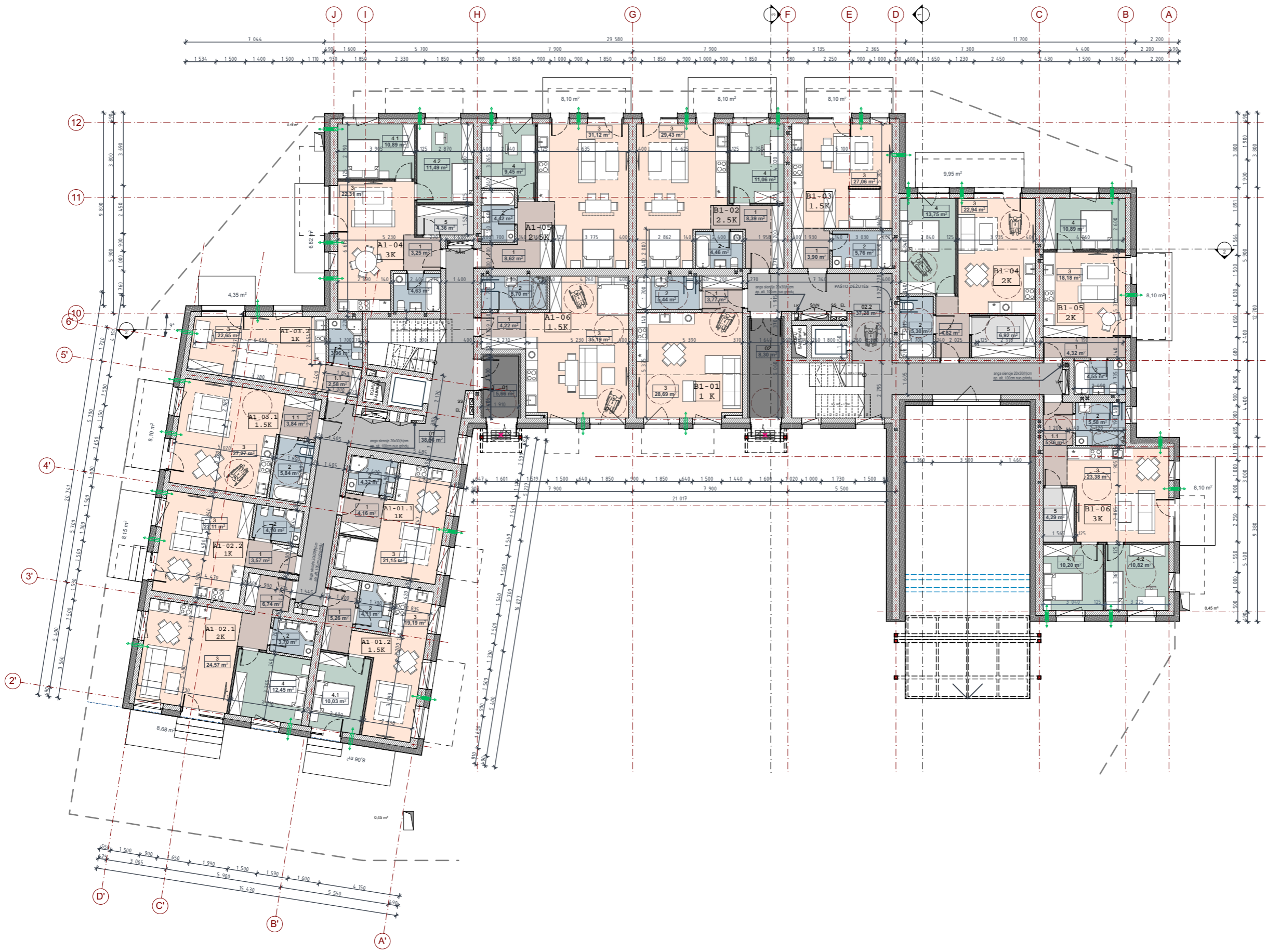

SA-01 PATALPŪŽINIARASTIS			
BUTO NUMERIS	PATALPOS NR	PATALPOS PAVADINIMAS	PLOTAS
A1-01.1	1	KORIDORIUS	4.16
	2	WC	4.32
	3	VIRTUVĖ + GYVENAMASIS	21.15
			<b>29.63 m<sup>2</sup></b>
A1-01.2	1	KORIDORIUS	5.26
	2	WC	4.11
	3	VIRTUVĖ + GYVENAMASIS	19.19
	4.1	MIEGAMASIS	10.03
			<b>38.59 m<sup>2</sup></b>
A1-02.1	1	KORIDORIUS	6.74
	2	WC	3.70
	3	VIRTUVĖ + GYVENAMASIS	24.57
	4	MIEGAMASIS	12.45
			<b>47.46 m<sup>2</sup></b>
A1-02.2	1	KORIDORIUS	3.57
	2	WC	4.10
	3	VIRTUVĖ + GYVENAMASIS	23.11
			<b>30.78 m<sup>2</sup></b>
A1-03.1	1.1	KORIDORIUS	3.84
	2	WC	5.84
	3	VIRTUVĖ + GYVENAMASIS	27.27
			<b>36.95 m<sup>2</sup></b>
A1-03.2	1.1	KORIDORIUS	2.58
	2	WC	3.96
	3	VIRTUVĖ + GYVENAMASIS	22.65
			<b>29.19 m<sup>2</sup></b>
A1-04	1	KORIDORIUS	3.25
	2	WC	4.63
	3	VIRTUVĖ + GYVENAMASIS	22.31
	4.1	MIEGAMASIS	10.89
	4.2	MIEGAMASIS	11.49
			<b>56.93 m<sup>2</sup></b>
A1-05	1	KORIDORIUS	8.62
	2	WC	4.42
	3	VIRTUVĖ + GYVENAMASIS	31.12
	4	MIEGAMASIS	9.45
			<b>53.61 m<sup>2</sup></b>
A1-06	1	KORIDORIUS	4.22
	2	WC	5.70
	3	VIRTUVĖ + GYVENAMASIS	35.19
			<b>45.11 m<sup>2</sup></b>
A1-LAIPTINE	01	LAIPTINĖ	38.56
	01	TAMBŪRAS	5.66
			<b>44.22 m<sup>2</sup></b>
B1-01	1	KORIDORIUS	3.77
	2	WC	5.44
	3	VIRTUVĖ + GYVENAMASIS	28.69
			<b>37.90 m<sup>2</sup></b>
B1-02	1	KORIDORIUS	8.39
	2	WC	4.46
	3	VIRTUVĖ + GYVENAMASIS	29.43
	4	MIEGAMASIS	11.06
			<b>53.34 m<sup>2</sup></b>
B1-03	1	KORIDORIUS	3.90
	2	WC	5.76
	3	VIRTUVĖ + GYVENAMASIS	27.06
			<b>36.72 m<sup>2</sup></b>
B1-04	1	KORIDORIUS	4.82
	2	WC	5.30
	3	VIRTUVĖ + GYVENAMASIS	22.94
	4	MIEGAMASIS	13.75
	5	PAGALBINĖ	6.92
			<b>53.73 m<sup>2</sup></b>
B1-05	1	KORIDORIUS	4.32
	2	WC	4.55
	3	VIRTUVĖ + GYVENAMASIS	18.18
	4	MIEGAMASIS	10.89
			<b>37.94 m<sup>2</sup></b>
B1-06	1.1	KORIDORIUS	5.76
	2	WC	5.58
	3	VIRTUVĖ + GYVENAMASIS	23.38
	4.1	MIEGAMASIS	10.20
	4.2	MIEGAMASIS	10.82
			<b>60.03 m<sup>2</sup></b>
B1-LAIPTINE	02	TAMBŪRAS	8.30
	02.2	LAIPTINĖ	37.28
			<b>45.58 m<sup>2</sup></b>

DAUGIABUČIO GYVENAMOJO NAMO VISORIŲ G 12A VILNIUJE PROJEKTIŅIAI PASIŪLYMAI PIRMO AUKŠTO PLANAS 1:200



ANTRO AUKŠTO PATALPŪŽINIARAŠTIS			
BUTO NUMERIS	PATALPOS NR	PATALPOS PAVADINIMAS	PLOTAS
A2-01.1	1	KORIDORIUS	4.16
	2	WC	4.32
	3	VIRTUVĖ + GYVENAMASIS	21.15
			<b>29.63 m<sup>2</sup></b>
A2-01.2	1	KORIDORIUS	5.26
	2	WC	4.11
	3	VIRTUVĖ + GYVENAMASIS	19.19
	4.1	MIEGAMASIS	10.03
			<b>38.59 m<sup>2</sup></b>
A2-02.1	1	KORIDORIUS	6.74
	2	WC	3.70
	3	VIRTUVĖ + GYVENAMASIS	24.57
	4	MIEGAMASIS	12.45
			<b>47.46 m<sup>2</sup></b>
A2-02.2	1	KORIDORIUS	3.57
	2	WC	4.10
	3	VIRTUVĖ + GYVENAMASIS	23.11
			<b>30.78 m<sup>2</sup></b>
A2-03.1	1.1	KORIDORIUS	4.02
	2	WC	5.17
	3	VIRTUVĖ + GYVENAMASIS	19.28
	4	MIEGAMASIS	7.80
			<b>36.27 m<sup>2</sup></b>
A2-03.2	1.1	KORIDORIUS	2.58
	2	WC	3.96
	3	VIRTUVĖ + GYVENAMASIS	22.65
			<b>29.19 m<sup>2</sup></b>
A2-04	1	KORIDORIUS	2.92
	2	WC	4.63
	3	VIRTUVĖ + GYVENAMASIS	22.63
	4.1	MIEGAMASIS	10.89
	4.2	MIEGAMASIS	11.49
			<b>56.92 m<sup>2</sup></b>
A2-05	1	KORIDORIUS	8.62
	2	WC	4.42
	3	VIRTUVĖ + GYVENAMASIS	31.12
	4	MIEGAMASIS	9.45
			<b>53.61 m<sup>2</sup></b>
A2-06	1	KORIDORIUS	5.45
	2	WC	5.27
	3	VIRTUVĖ + GYVENAMASIS	30.74
	4	MIEGAMASIS	10.99
			<b>52.45 m<sup>2</sup></b>
A2-LAIPTINE	01	LAIPTINĖ	38.06
			<b>38.06 m<sup>2</sup></b>
B2-01	1	KORIDORIUS	5.45
	2	WC	4.54
	3	VIRTUVĖ + GYVENAMASIS	28.01
	4	MIEGAMASIS	10.41
			<b>48.41 m<sup>2</sup></b>
B2-02	1	KORIDORIUS	8.39
	2	WC	4.46
	3	VIRTUVĖ + GYVENAMASIS	29.43
	4	MIEGAMASIS	11.06
			<b>53.34 m<sup>2</sup></b>
B2-03	1	KORIDORIUS	3.90
	2	WC	5.76
	3	VIRTUVĖ + GYVENAMASIS	27.06
			<b>36.72 m<sup>2</sup></b>
B2-04	1	KORIDORIUS	5.56
	2	WC	5.23
	3	VIRTUVĖ + GYVENAMASIS	29.53
	4	MIEGAMASIS	13.75
			<b>54.07 m<sup>2</sup></b>
B2-05	1	KORIDORIUS	4.32
	2	WC	4.32
	3	VIRTUVĖ + GYVENAMASIS	18.23
	4	MIEGAMASIS	10.85
			<b>37.72 m<sup>2</sup></b>
B2-06	1.1	KORIDORIUS	5.13
	2	WC	6.24
	3	VIRTUVĖ + GYVENAMASIS	23.42
	4.1	MIEGAMASIS	9.86
	4.2	MIEGAMASIS	11.16
			<b>60.05 m<sup>2</sup></b>
B2-07	1	KORIDORIUS	4.51
	2	WC	4.78
	3	VIRTUVĖ + GYVENAMASIS	26.08
	4.1	MIEGAMASIS	9.43
	4.2	MIEGAMASIS	11.18
			<b>60.77 m<sup>2</sup></b>
B2-LAIPTINE	02	LAIPTINĖ	36.75
			<b>36.75 m<sup>2</sup></b>

DAUGIABUČIO GYVENAMOJO NAMO VISORIŲ G 12A VILNIUJE PROJEKTINIAI PASIŪLYMAI  
ANTRO AUKŠTO PLANAS 1:200



TREČIO AUKŠTO PATALPŪŽINIARAŠTIS			
BUTO NUMERIS	PATALPOS NR	PATALPOS PAVADINIMAS	PLOTAS
A3-01.1	1	KORIDORIUS	4.16
	2	WC	4.32
	3	VIRTUVĖ + GYVENAMASIS	21.91
			<b>30.39 m²</b>
A3-01.2	1	KORIDORIUS	5.26
	2	WC	4.11
	3	VIRTUVĖ + GYVENAMASIS	20.20
	4.1	MIEGAMASIS	10.03
			<b>39.60 m²</b>
A3-02.1	1	KORIDORIUS	6.74
	2	WC	3.70
	3	VIRTUVĖ + GYVENAMASIS	24.57
	4	MIEGAMASIS	12.45
			<b>47.46 m²</b>
A3-02.2	1	KORIDORIUS	3.57
	2	WC	4.10
	3	VIRTUVĖ + GYVENAMASIS	23.11
			<b>30.78 m²</b>
A3-03.1	1.1	KORIDORIUS	4.02
	2	WC	5.17
	3	VIRTUVĖ + GYVENAMASIS	19.28
	4	MIEGAMASIS	7.80
			<b>36.27 m²</b>
A3-03.2	1.1	KORIDORIUS	2.58
	2	WC	3.96
	3	VIRTUVĖ + GYVENAMASIS	22.65
			<b>29.19 m²</b>
A3-04	1	KORIDORIUS	2.92
	2	WC	4.63
	3	VIRTUVĖ + GYVENAMASIS	23.49
	4.1	MIEGAMASIS	11.26
	4.2	MIEGAMASIS	11.49
5	PAGALBINĖ	4.36	
			<b>58.15 m²</b>
A3-05	1	KORIDORIUS	8.62
	2	WC	4.42
	3	VIRTUVĖ + GYVENAMASIS	31.60
	4	MIEGAMASIS	9.45
			<b>54.09 m²</b>
A3-06	1	KORIDORIUS	5.70
	2	WC	5.49
	3	VIRTUVĖ + GYVENAMASIS	31.20
	4	MIEGAMASIS	10.99
			<b>53.38 m²</b>
A3-LAIPTINE	01	LAIPTINĖ	38.83
			<b>38.83 m²</b>
B3-01	1	KORIDORIUS	5.48
	2	WC	4.54
	3	VIRTUVĖ + GYVENAMASIS	28.48
	4	MIEGAMASIS	10.82
			<b>49.32 m²</b>
B3-02	1	KORIDORIUS	8.80
	2	WC	4.46
	3	VIRTUVĖ + GYVENAMASIS	29.90
	4	MIEGAMASIS	11.06
			<b>54.22 m²</b>
B3-03	1	KORIDORIUS	3.90
	2	WC	5.76
	3	VIRTUVĖ + GYVENAMASIS	27.75
			<b>37.41 m²</b>
B3-04	1	KORIDORIUS	5.56
	2	WC	5.30
	3	VIRTUVĖ + GYVENAMASIS	29.53
	4	MIEGAMASIS	13.75
			<b>54.14 m²</b>
B3-05	1	KORIDORIUS	4.45
	2	WC	4.55
	3	VIRTUVĖ + GYVENAMASIS	18.54
	4	MIEGAMASIS	10.97
			<b>38.51 m²</b>
B3-06	1.1	KORIDORIUS	5.13
	2	WC	6.24
	3	VIRTUVĖ + GYVENAMASIS	23.37
	4.1	MIEGAMASIS	10.33
	4.2	MIEGAMASIS	11.19
5	PAGALBINĖ	4.58	
			<b>60.84 m²</b>
B3-07	1	KORIDORIUS	4.51
	2	WC	4.78
	3	VIRTUVĖ + GYVENAMASIS	26.08
	4.1	MIEGAMASIS	9.87
	4.2	MIEGAMASIS	11.69
5	PAGALBINĖ	4.79	
			<b>61.72 m²</b>
B3-LAIPTINE	02	LAIPTINĖ	36.75
			<b>36.75 m²</b>

DAUGIABUČIO GYVENAMOJO NAMO VISORIŲ G 12A VILNIUJE PROJEKTIŅIAI PASIŪLYMAI  
TREČIO AUKŠTO PLANAS 1:200