





Situacijos schema

ESAMI STATINIAI

- 1. Daugiabutis gyvenamasis namas

SUTARTINIAI ŽYMĖJIMAI

-  Sklypo riba
-  Esami pastatai
-  Įvažiavimas į sklypą / pož. parkingą
-  Įėjimo į pastatą vietos

| | | | | |
|-------------------|--|-----------------|---------|---|
| Atestato Nr. | Projektuotojas: MB "Eldoja", Skersinės Sodų 2-oji g. 33-2, Vilnius martynas.mankus@gmail.com +370 616 26831 | | | Objektas: Buto Čiurlionio g. 29-4 kapitalinis remontas |
| A1458 KPD 0188 | PV Arch. | V. Grinčelaitis | 2022-12 | Brėžinys: Sklypo plano schema |
| A914 | PDV Arch. | M. Mankus | 2022-12 | |
| Stadija: TP | Užsakovas: J. S. | | | MASTELIS 1:500 |
| | | | | Komplekso Nr. 2022-08-TP-SP-01 |
| | | | | Laida: 0 |
| | | | | Brezinys: A3 |
| | | | | Breziniu: |

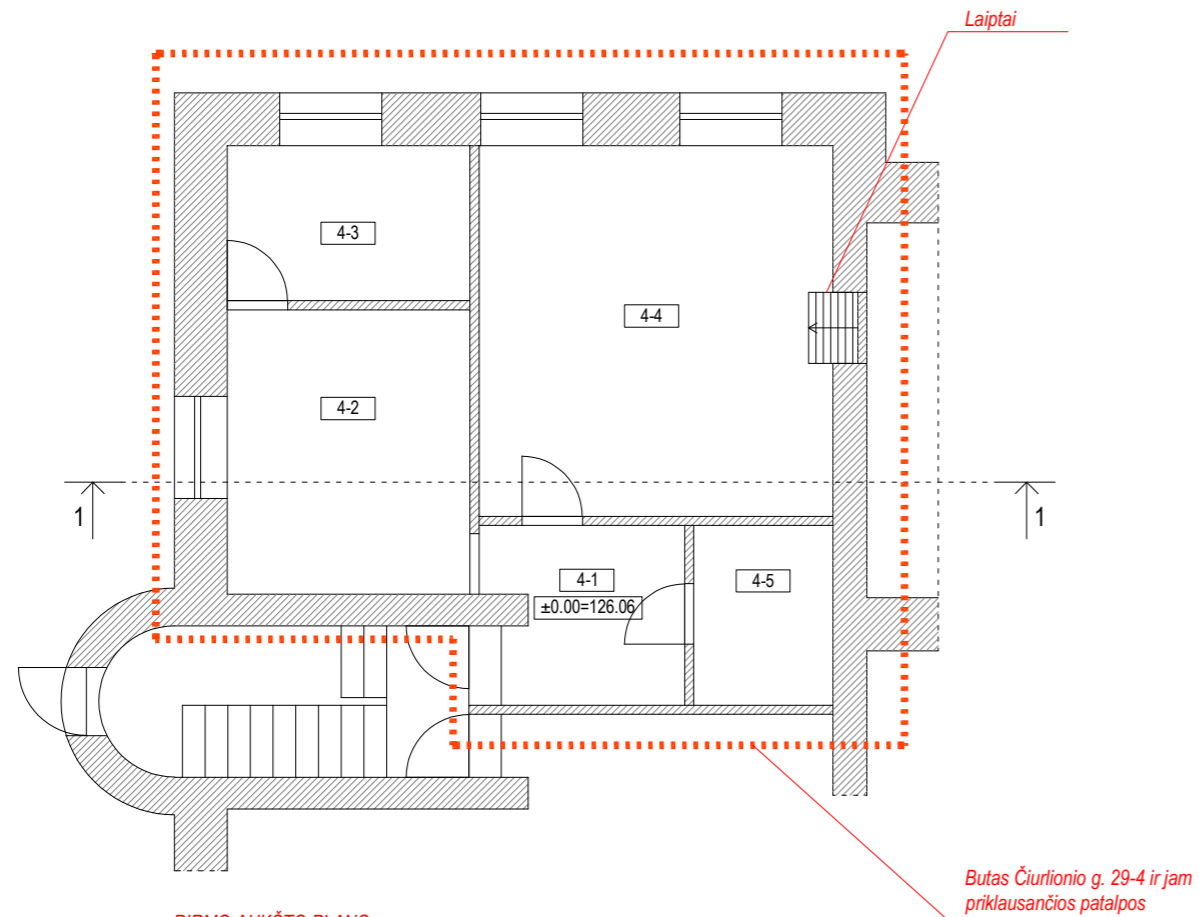

PIRMO AUKŠTO PLANO
FRAGMENTAS M1:100

| PIRMO AUKŠTO PATALPŲ EKSPLIKACIJA: | | |
|--|------------|----------------------------|
| 4-1 | Koridorius | 6,11 m ² |
| 4-2 | Kambarys | 10,48 m ² |
| 4-3 | Kambarys | 8,10 m ² |
| 4-4 | Kambarys | 22,84 m ² |
| 4-4 | Sanmazgas | 4,28 m ² |
| Buto Čiurlionio g. 29-4 patalpų pirmame aukšte plotas | | 51,81 m² |

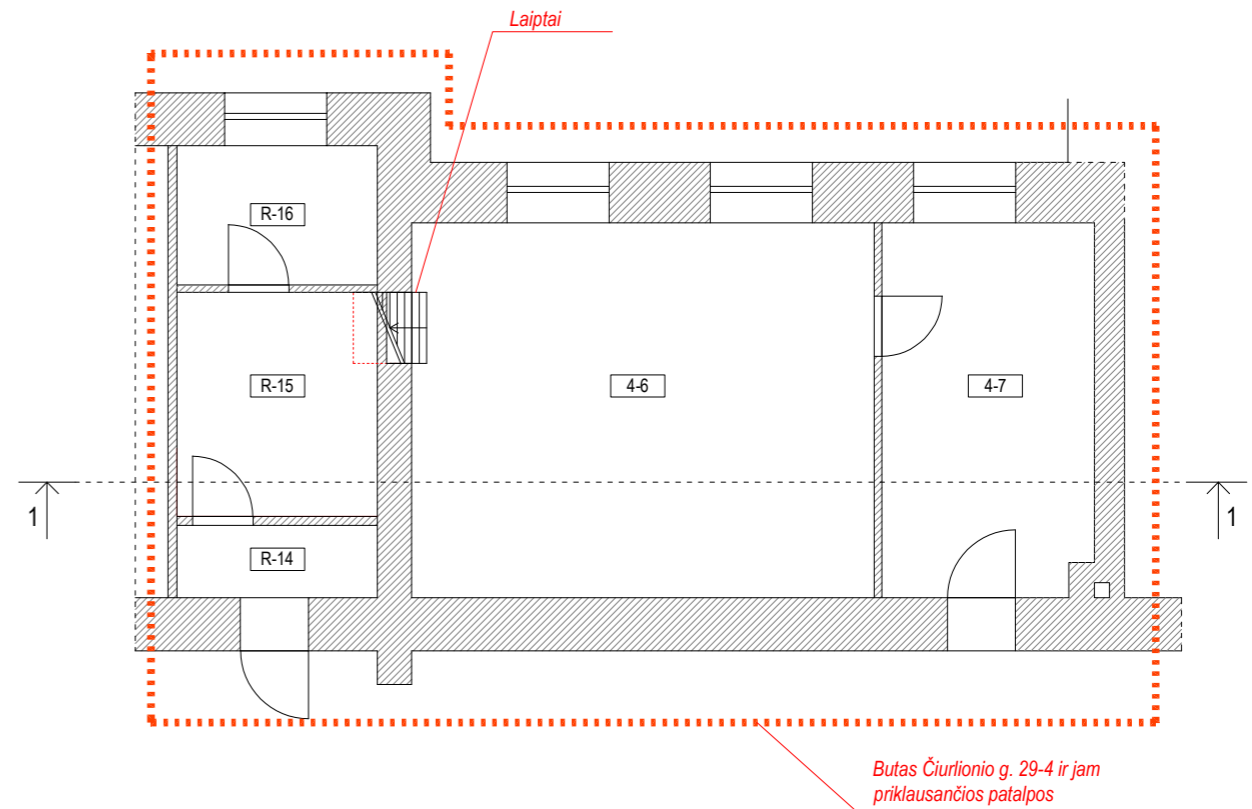

RŪSIO PLANO
FRAGMENTAS M1:100

| RŪSIO PATALPŲ EKSPLIKACIJA: | | |
|---|----------|----------------------------|
| 4-6 | Kambarys | 30,52 m ² |
| 4-7 | Virtuvė | 13,75 m ² |
| Buto Čiurlionio g. 29-4 patalpų rūsyje plotas | | 44,27 m² |
| Buto Čiurlionio g. 29-4 patalpų bendras plotas | | 96,08 m² |

Sandėliukai (atskiri turiniai vienetai,
priklausantys butui Čiurlionio g. 29-4)

| | | |
|------|-------------|---------------------|
| R-14 | Sandėliukas | 2,20 m ² |
| R-15 | Sandėliukas | 6,23 m ² |
| R-16 | Sandėliukas | 4,50 m ² |

| | | | | | |
|-------------------|--|-----------------|---------|---|--|
| Atestato Nr. | Projektuotojas: MB "Eldoja", Skersinės Sodų 2-oji g. 33-2, Vilnius martynas.mankus@gmail.com +370 616 26831 | | | Objektas: Buto Čiurlionio g. 29-4 kapitalinis remontas | |
| A1458 KPD 0188 | PV Arch. | V. Grinčelaitis | 2022-12 | Brėžinys: Aukštų planai. Esama situacija M 1:100 | Laida: 0 |
| A914 | PDV Arch. | M. Mankus | 2022-12 | | Brezinys: A3 |
| Stadija: TP | Užsakovas: | | | MASTELIS 1:100 | Breziniu: Komplekso Nr. 2022-08-TP-SA-01 |

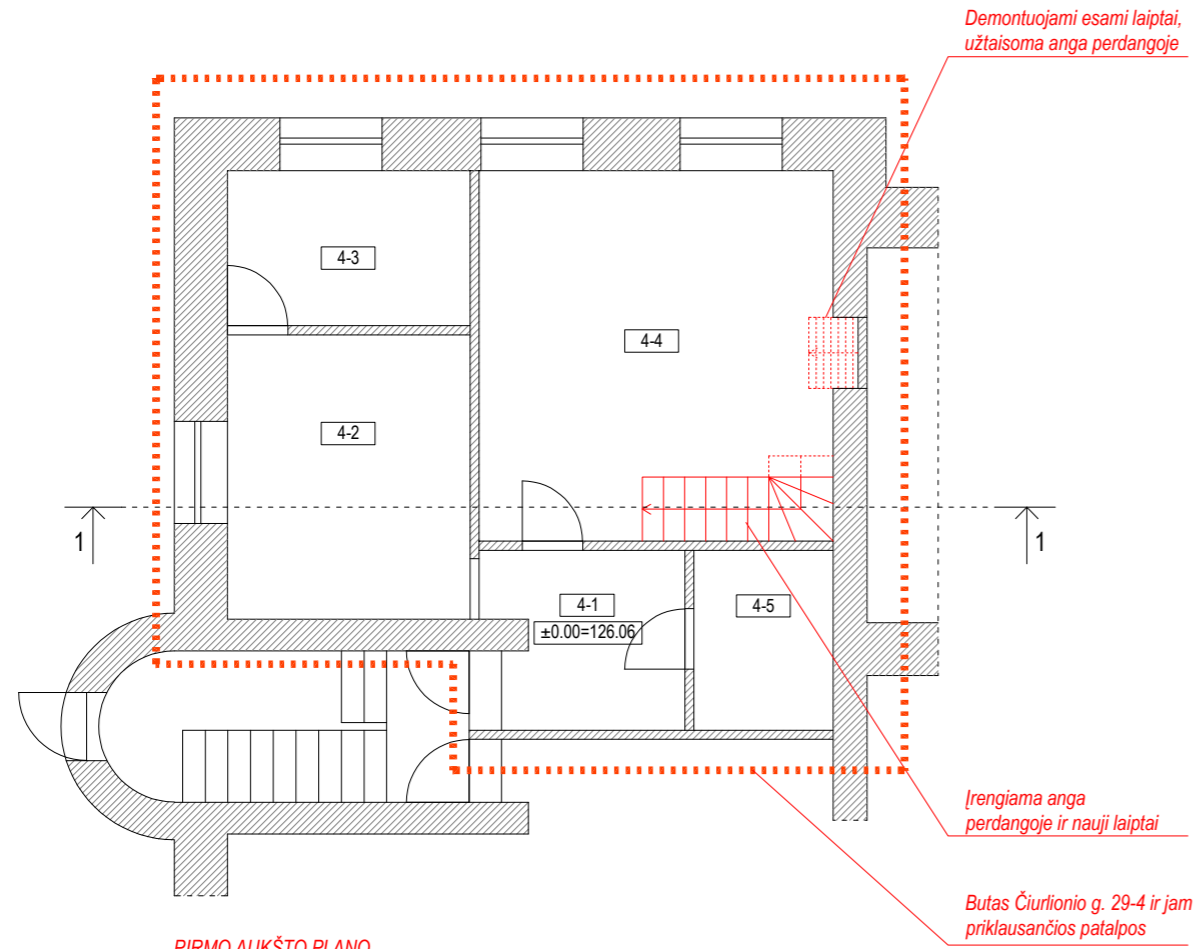

PIRMO AUKŠTO PLANO
FRAGMENTAS M1:100

| PIRMO AUKŠTO PATALPŲ EKSPLIKACIJA: | | |
|---|------------|----------------------|
| 4-1 | Koridorius | 6,11 m ² |
| 4-2 | Kambarys | 10,48 m ² |
| 4-3 | Kambarys | 8,10 m ² |
| 4-4 | Kambarys | 20,79 m ² |
| 4-4 | Sanmazgas | 4,28 m ² |
| Buto Čiurlionio g. 29-4 patalpų pirmame aukšte plotas | | 49,76 m ² |

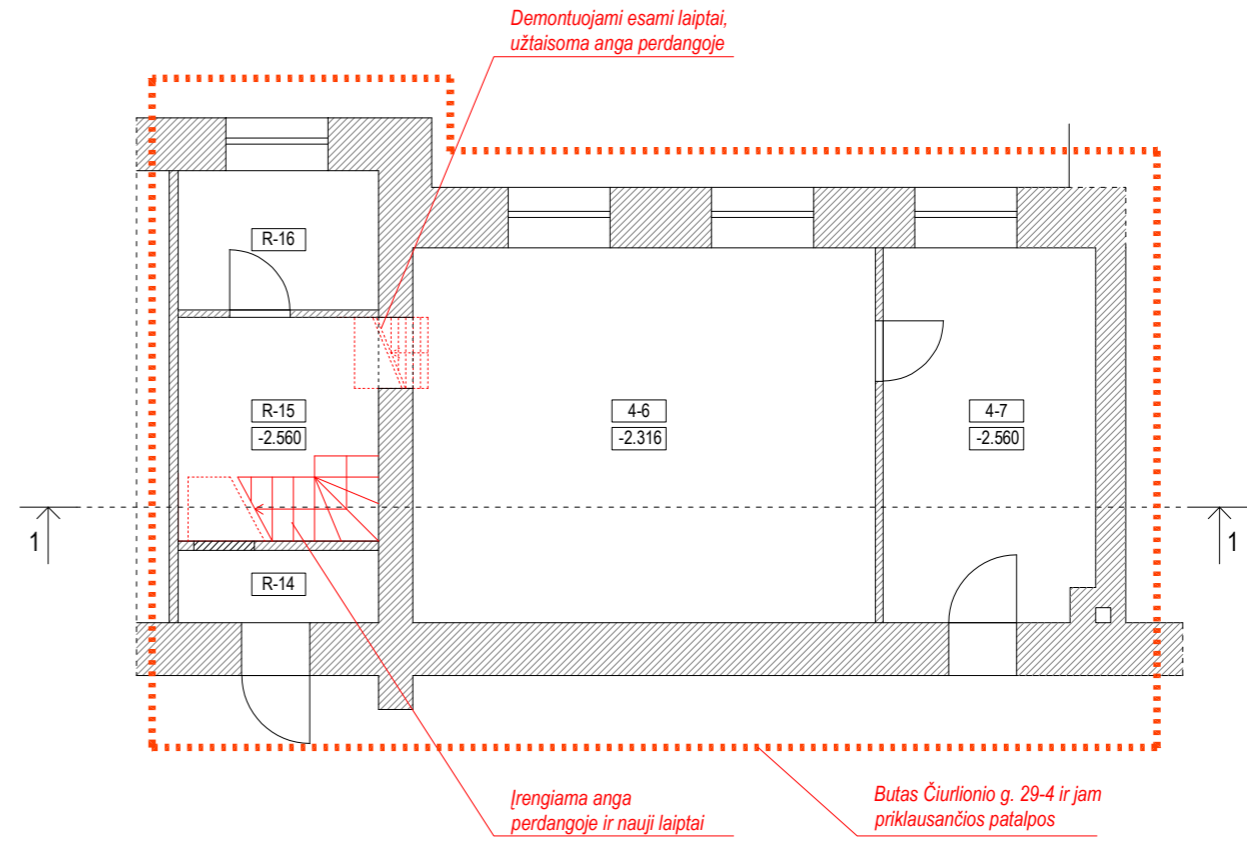

RŪSIO PLANO
FRAGMENTAS M1:100

| RŪSIO PATALPŲ EKSPLIKACIJA: | | |
|--|--|-----------------------|
| 4-6 | Kambarys | 30,52 m ² |
| 4-7 | Virtuvė | 13,75 m ² |
| R-15 | Sandėliukas | 6,10 m ² |
| R-16 | Sandėliukas | 4,50 m ² |
| Buto Čiurlionio g. 29-4 patalpų rūsyje plotas | | 54,87 m ² |
| Buto Čiurlionio g. 29-4 patalpų bendras plotas | | 104,63 m ² |
| R-14 | Sandėliukas (priklausantis butui Čiurlionio g. 29-4, bet prie buto neprijungiamas) | 2,20 m ² |

| | | | | | | |
|-------------------|--|-----------------|--|---|--|-----------------|
| Atestato Nr. | Projektuotojas: MB "Eldoja", Skersinės Sodų 2-oji g. 33-2, Vilnius martynas.mankus@gmail.com +370 616 26831 | | | Objektas: Buto Čiurlionio g. 29-4 kapitalinis remontas | | |
| A1458 KPD 0188 | PV Arch. | V. Grinčelaitis | | 2022-12 | Brėžinys: Aukštų planai (projektuojami) M 1:100 | Laida: 0 |
| A914 | PDV Arch. | M. Mankus | | 2022-12 | | Brezinys: A3 |
| Stadija: TP | Užsakovas: | | | Komplekso Nr. 2022-08-TP-SA-02 | | Breziniu: |

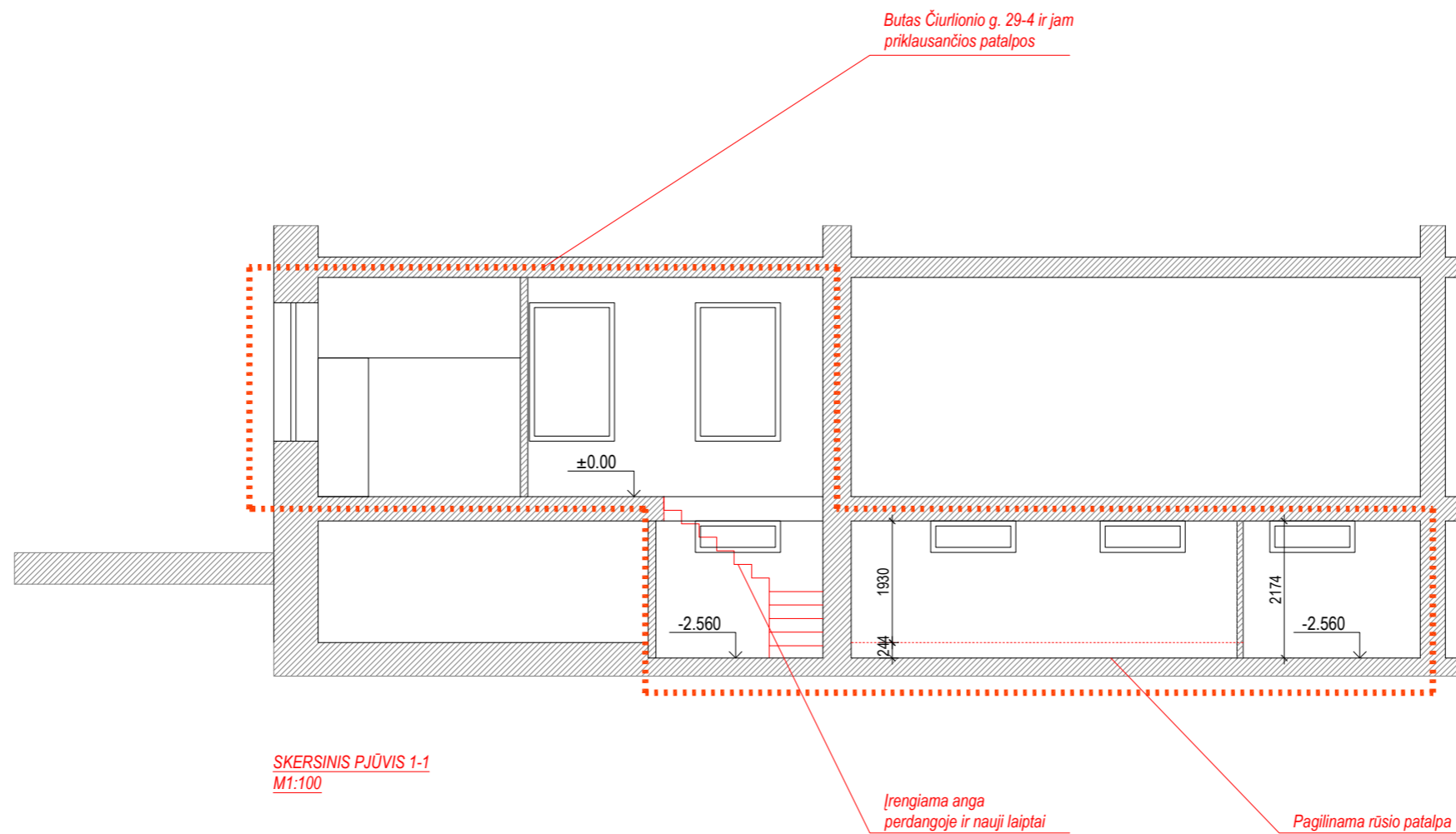

| | | | | | |
|-------------------|--|-----------------|---------|---|-----------------|
| Atestato Nr. | Projektuotojas: MB "Eldoja", Skersinės Sodų 2-oji g. 33-2, Vilnius martynas.mankus@gmail.com +370 616 26831 | | | Objektas: Buto Čiurlionio g. 29-4 kapitalinis remontas | |
| A1458 KPD 0188 | PV Arch. | V. Grinčelaitis | 2022-12 | Brėžinys: Pjūvio fragmentas M 1:100 | Laida: 0 |
| A914 | PDV Arch. | M. Mankus | 2022-12 | | Brezinys: A3 |
| Stadija: TP | Užsakovas: | | | Komplekso Nr. 2022-08-TP-SA-03 | Breziniu: |