

ŽEMĖS SKLYPO (SKLYPŲ) FORMAVIMO IR PERTVARKYMO PROJEKTAS M 1:2000 SPRENDINIŲ BRĖŽINYS

Pertvarkomos teritorijos bendras plotas 2.6977 ha

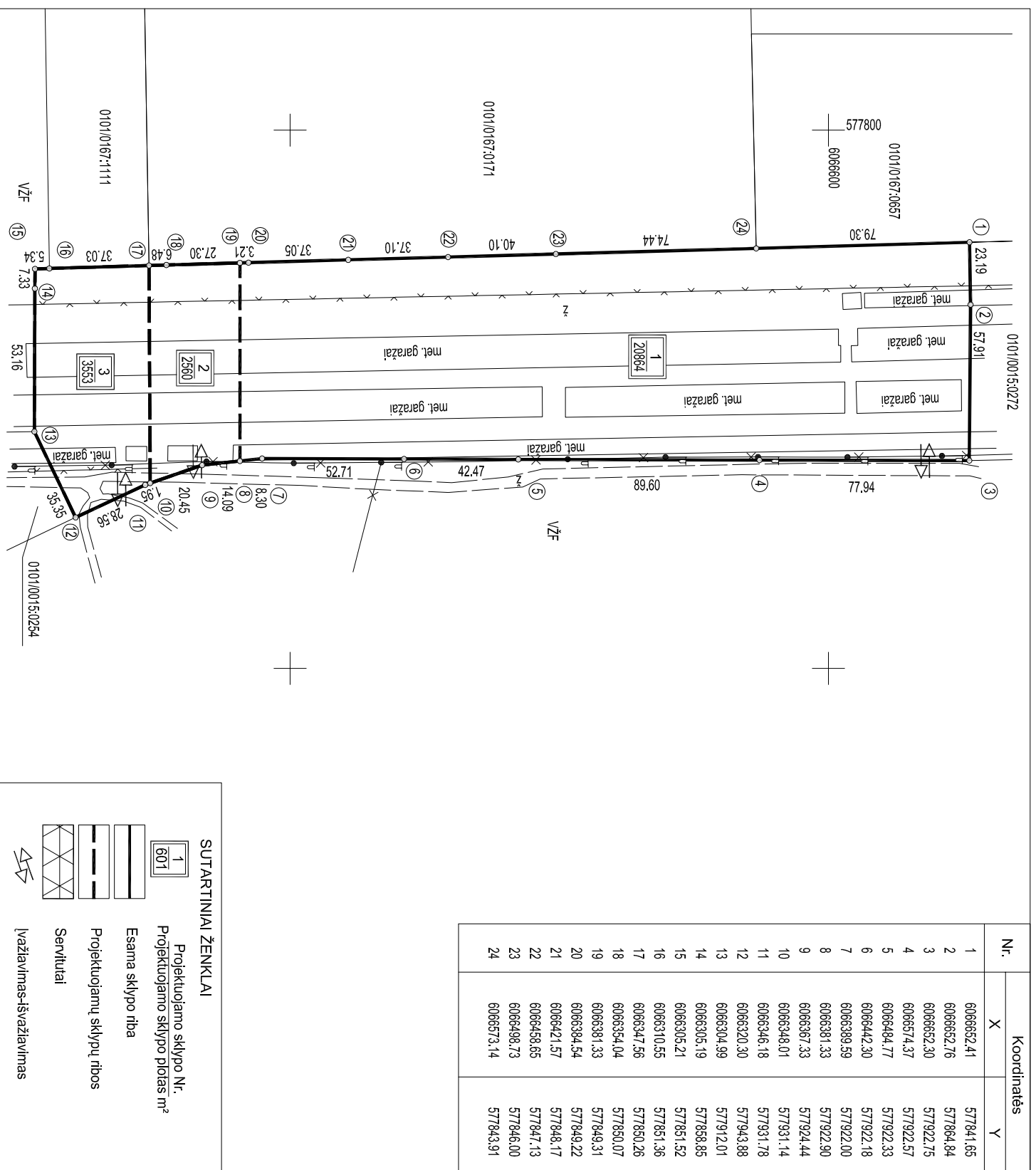

Nr.	Koordinatės	
	X	Y
1	6066652.41	57784.65
2	6066652.76	57784.84
3	6066652.30	57792.75
4	6066574.37	57792.57
5	6066484.77	57792.33
6	6066442.30	57792.18
7	6066389.59	57792.00
8	6066381.33	57792.290
9	6066367.33	57792.44
10	6066348.01	57793.14
11	6066346.18	57793.78
12	6066320.30	57794.88
13	6066304.99	577912.01
14	6066305.19	57788.85
15	6066305.21	57785.52
16	6066310.55	57781.36
17	6066347.56	57780.28
18	6066354.04	57780.07
19	6066381.33	57784.31
20	606634.54	57784.22
21	6066421.57	57784.17
22	6066458.65	57784.73
23	6066498.73	57784.00
24	6066573.14	57784.91

SUTARTINIAI ŽENKLAI

	Projektuojamo sklypo Nr.
	Projektuojamo sklypo plotas m²
	Esama sklypo riba
	Projektuojamų sklypų ribos
	Servitūtai
	Įvažiavimas-išvažiavimas

Katvė, namo Nr.								
Kaimas (miestelis)								
Senijūnija	Pastilajū							
Miestas (rajonas)	Vilniaus							
Apskritis	Vilniaus							
Kadastro vietovė	Vilniaus m. k.v.							
Žemės sklypo (sklypų) kadastro Nr.	0101							
0101/0015:0271	bloko Nr. 0101							
	žemės sklypo Nr. 0101							
	0	0	1	5	0	2	7	1
Greitmybė	Kadastro Nr.	Savininko: Vardas Pavardė	Paršas	Data				
1-2-3	0101/0015:0272							
3-..-12	VŽF							
12-13	0101/0015:0254							
13-14-15-16	VŽF							
16-17	0101/0167:1111							
17-..-24	0101/0167:0171							
24-1	0101/0167:0657							

Žemės sklypo (sklypų) savininkai ar valstybinės žemės patikėtiniai

MIROSLAV PETROVSKIJ 0101/0015:0271	(paršas)	(data)	IRINA VIKTOROVIČ 0101/0015:0271	(paršas)	(data)
(vardas ir pavardė ar pavardė, paršas)	(paršas)	(data)	(vardas ir pavardė ar pavardė, paršas)	(paršas)	(data)
OLGA PETROVSKA 0101/0015:0271	(paršas)	(data)	JURIJU KRAVČUK 0101/0015:0271	(paršas)	(data)
(vardas ir pavardė ar pavardė, paršas)	(paršas)	(data)	(vardas ir pavardė ar pavardė, paršas)	(paršas)	(data)
KATAŽYNA STANKEVIČ 0101/0015:0271	(paršas)	(data)	RŪTA KRAVČUK 0101/0015:0271	(paršas)	(data)
(vardas ir pavardė ar pavardė, paršas)	(paršas)	(data)	(vardas ir pavardė ar pavardė, paršas)	(paršas)	(data)
IRENA MILOŠ 0101/0015:0271	(paršas)	(data)	JANNINA RUZMIKINA 0101/0015:0271	(paršas)	(data)
(vardas ir pavardė ar pavardė, paršas)	(paršas)	(data)	(vardas ir pavardė ar pavardė, paršas)	(paršas)	(data)
IVAN MILOŠ 0101/0015:0271	(paršas)	(data)	ANTONAS LIISOVSKIS 0101/0015:0271	(paršas)	(data)
(vardas ir pavardė ar pavardė, paršas)	(paršas)	(data)	(vardas ir pavardė ar pavardė, paršas)	(paršas)	(data)
KRISTYNA LIACHOVIČ 0101/0015:0271	(paršas)	(data)	STANISLAVA LIISOVSKA 0101/0015:0271	(paršas)	(data)
(vardas ir pavardė ar pavardė, paršas)	(paršas)	(data)	(vardas ir pavardė ar pavardė, paršas)	(paršas)	(data)
EDUARD LIACHOVIČ 0101/0015:0271	(paršas)	(data)	EVA VASILIAUSKIENĖ 0101/0015:0271	(paršas)	(data)
(vardas ir pavardė ar pavardė, paršas)	(paršas)	(data)	(vardas ir pavardė ar pavardė, paršas)	(paršas)	(data)
JANNINA MAGUN 0101/0015:0271	(paršas)	(data)	VIOLETA KISELEVSKAJA 0101/0015:0271	(paršas)	(data)
(vardas ir pavardė ar pavardė, paršas)	(paršas)	(data)	(vardas ir pavardė ar pavardė, paršas)	(paršas)	(data)
IGOR KOLESOV 0101/0015:0271	(paršas)	(data)	JOLANTA ŽDANKEVIČ 0101/0015:0271	(paršas)	(data)
(vardas ir pavardė ar pavardė, paršas)	(paršas)	(data)	(vardas ir pavardė ar pavardė, paršas)	(paršas)	(data)
LETUVOS RESPUBLIKA 0101/0015:0271	(paršas)	(data)	TADEUŠ STEFANOVIČ 0101/0015:0271	(paršas)	(data)
(vardas ir pavardė ar pavardė, paršas)	(paršas)	(data)	(vardas ir pavardė ar pavardė, paršas)	(paršas)	(data)
ALEKSANDRA ČULANOVA 0101/0015:0271	(paršas)	(data)	JELENA STEFANOVIČ 0101/0015:0271	(paršas)	(data)
(vardas ir pavardė ar pavardė, paršas)	(paršas)	(data)	(vardas ir pavardė ar pavardė, paršas)	(paršas)	(data)

Žemės sklypo Nr.	plotas, ha	Žemės sklypo (sklypų) pagrindinė žemės naudojimo paskirtis, būdas iki pertvarkymo	
		pagrindinė žemės naudojimo paskirtis	būdas
0101/0015:0271	0,1519	Kitos paskirties	būdas
Žemės sklypo (sklypų) pagrindinė žemės naudojimo paskirtis, būdas po pertvarkymo			
		Kitos paskirties	būdas
1	2,0864	Kitos paskirties	Inžinerinės infrastruktūros teritorijos
2	0,2560	Kitos paskirties	Inžinerinės infrastruktūros teritorijos
3	0,3553	Kitos paskirties	Inžinerinės infrastruktūros teritorijos

G.M.&CO
GEODEZINIAI MATAVIMAI

UAB G.M. & Co, Verkių g. 29, Vilnius

Tel. 8 5 2601455, Mob. tel. 8 699 07149
www.GeodeziniaiMatavimai.lt

Pareigos	Vardas ir Pavardė	Kvalifikacijos pažymėjimo data ir Nr	Paršas	Data
Projekto rengėjas	Aldnas Liškūnas	2006-04-06 FP-196		2014-10-10

Žemės sklypų formavimo ir pertvarkymo projekto parengęs asmuo