

2 Bricks | Architects

Architecture starts when you carefully put two bricks together. There it begins

Pylimo g. 22-11, Vilnius
info@2bricks.lt**GYVENAMOSIOS PASKIRTIES (TRIJŲ IR DAUGIAU BUTŲ (DAUGIABUČIAI) PASTATAI SAVIČIŪNŲ
G. 37A, 35A, 35B, 35C, 35D, 35E, 35F VILNIAUS M. SAV. STATYBOS PROJEKTAS**

STATYTOJO PAVADINIMAS	UAB „PAKRANTĖS BŪSTAS“ [M.K. 302584172
STATINIO PROJEKTO PAVADINIMAS	GYVENAMOSIOS PASKIRTIES (TRIJŲ IR DAUGIAU BUTŲ (DAUGIABUČIAI) PASTATAI SAVIČIŪNŲ G. 37A, 35 A, 35B, 35C, 35D, 35E, 35F VILNIAUS M. SAV. STATYBOS PROJEKTAS
STATINIO PROJEKTO NR.	2019-03.1
STATINIO PROJEKTO ETAPAS	PROJEKTINIAI PASIŪLYMAI [PP]
STATYBOS RŪŠIS	NAUJA STATYBA
STATINIO NAUDOJIMO PASKIRTIS	6.3 GYVENAMOSIOS PASKIRTIES (TRIJŲ IR DAUGIAU BUTŲ (DAUGIABUČIAI) PASTATAI
STATINIO KATEGORIJA	NEYPATINGAS STATINYS
BYLOS (SEGTUVO) IŠLEIDIMO DATA	2020.05

Direktorius

Vytautas Augustinavičius

Statinio projekto vadovas

Vytautas Augustinavičius [30378]
Tel.Nr.: +370 687 24672
el.p.: va@2bricks.lt

Statinio projekto dalies vadovas

Sigita Lapienytė [A1517]
Tel. Nr.: +370 659 29324
el. p.: sl@2bricks.ltSTATYTOJAS
UAB „PAKRANTĖS BŪSTAS“

Pritariu:

Ignas Dundulis
[galiotas asmuo]



Forma patvirtinta
Vilniaus miesto
savivaldybės
administracijos direktoriaus
2019 m. d. Lapkričio 27d.
įsakymu Nr. 30-3052/19



VILNIAUS MIESTO SAVIVALDYBĖS ADMINISTRACIJA

PRITARIU
Vyriausiasis miesto architektas

(parašas)
20__m._____d.

PROJEKTINIŲ PASIŪLYMŲ RENGIMO UŽDUOTIS

20 m.
Vilnius

1. Statinio projekto pavadinimas: Daugiabučių gyvenamųjų namų Savičiūnų g. 37A, 35A, 35B, 35C, 35D, 35E, 35F, Vilniuje, statybos projektas

2. Nustatomi žemės sklypo naudojimo reglamentai

2.1.	užstatymo tipas	Vadovautis detaliojo plano (TPDR Reg. Nr. T00081857) sprendiniais
2.2.	užstatymo tankis	
2.3.	užstatymo intensyvumas	
2.4.	aukštis (m) nuo statinių statybos zonos esamo žemės paviršiaus	
2.5.	maksimali absoliutinė altitudė (m)	
2.6.	aukštų skaičius (nuo–iki)	
2.7.	priklausomų želdynų plotas	
2.8.	automobilių stovėjimo vietų skaičius	Vadovaujantis STR 2.06.04:2014 „Gatvės ir vietinės reikšmės keliai. Bendrieji reikalavimai“ bei Vilniaus miesto savivaldybės tarybos patvirtintu 2017-12-20 sprendimu Nr. 1-1312
2.9.	esamų medžių įvertinimas, taksacija	Nereikalinga

3. Kiti reikalavimai

3.1.	architektūrinės išraiškos priemonės: medžiagiškumas, spalva, tūrio formos, proporcijos, mastelis	Numatyti architektūrinės išraiškos priemones (medžiagiškumas, spalva, tūrio formos ar kt.) skiriančias atskirus kvartalus ar pastatų grupes, siekiant kuriti ne monotonišką daugiabučių gyvenamųjų namų kvartalą, gyvenamąją aplinką. Vadovautis LR Statybos įstatymo 5 straipsnio bei LR Architektūros įstatymo 11 straipsnio reikalavimais. Architektūrinė išraiška turi būti kontekstuali aplinkai; užtikrinti medžiagų šiuolaikiškumą ir
------	--	--

		kokybę.
3.2.	reikalavimai sklypo sutvarkymui ir apželdinimui	Automobilių stovėjimo aikštelėse numatyti akcentinius želdynų ar medžių intarpus tarp stovėjimo vietų.
3.3.	konteksto sąlygojami reikalavimai	Siekiant kuriamos gyvenamosios aplinkos kokybės bei vadovaujantis DP (TPDR Reg. Nr. T00081857) sprendiniais žemės sklype Kad.Nr. 0101/0158:2224 suprojektuoti bei įrengti bendronaudojimo želdynus.
	reikalavimai susisiekiimo ir inžinerinių tinklų plėtrai	Iki vežinimo procedūros pradžios projektinius pasiūlymus vadovaujantis Vilniaus miesto savivaldybės administracijos direktoriaus 2020 m. balandžio 6 d. įsak. Nr. 30-772/20, teikti svarstyti Infrastruktūros darbų priežiūros ir inžinerinių statinių projektų ir projektinių pasiūlymų vertinimo darbo grupei. Vadovautis Specialiųjų žemės naudojimo sąlygų įstatymo reikalavimais.
3.4.	kiti teritorijų planavimo dokumentuose nustatyti reikalavimai (bendruosiuose, specialiuosiuose planuose)	
3.5.	su projekto įgyvendinimu susijusi būtina viešosios infrastruktūros plėtra	
3.6.	projektinių pasiūlymų vaizdinės informacijos parengimas	

Jovilė Jaruševičiūtė, tel. 852112692, el. paštas jovile.jaruseviciute@vilnius.lt

Benius Bučelis, tel. 852197913, el. paštas benius.bucelis@vilnius.lt

Lietuvos Respublikos viešojo administravimo įstatymo 36 straipsnis: asmuo turi teisę apskusti viešojo administravimo subjekto priimtą administracinės procedūros sprendimą savo pasirinkimu administracinių ginčų komisijai arba administraciniam teismui įstatymų nustatyta tvarka.

DETALŪS METADUOMENYS

Dokumento sudarytojas (-ai)	Vilniaus miesto savivaldybė 188710061, Konstitucijos pr. 3, LT-09601, Vilnius
Dokumento pavadinimas (antraštė)	DĖL PROJEKTINIŲ PASIŪLYMŲ RENGIMO UŽDUOTIES PATVIRTINIMO SAVIČIŪNŲ G. 37A, 35A, 35B, 35C, 35D, 35E, 35F
Dokumento registracijos data ir numeris	2020-05-19 Nr. A51-66930/20(3.3.2.26E-VMA)
Dokumento gavimo data ir dokumento gavimo registracijos numeris	–
Dokumento specifikacijos identifikavimo žymuo	ADOC-V1.0
Parašo paskirtis	Pasirašymas
Parašą sukūrusio asmens vardas, pavardė ir pareigos	Mindaugas Pakalnis, Vyriausiojo miesto architekto skyriaus vedėjas, Vyriausiojo miesto architekto skyrius
Sertifikatas išduotas	MINDAUGAS PAKALNIS, Vilniaus miesto savivaldybės administracija LT
Parašo sukūrimo data ir laikas	2020-05-18 11:07:14 (GMT+03:00)
Parašo formatas	XAdES-T
Laiko žymoje nurodytas laikas	2020-05-18 11:07:28 (GMT+03:00)
Informacija apie sertifikavimo paslaugų teikėją	ADIC CA-A, Asmens dokumentu israsymo centras prie LR VRM LT
Sertifikato galiojimo laikas	2018-11-19 11:01:47 – 2021-11-18 11:01:47
Informacija apie būdus, naudotus metaduomenų vientisumui užtikrinti	"Registravimas" paskirties metaduomenų vientisumas užtikrintas naudojant "RCSC IssuingCA, VI Registru centras - i.k. 124110246 LT" išduotą sertifikatą "Dokumentų valdymo sistema Avilys, Vilniaus miesto savivaldybės administracija, i.k.188710061 LT", sertifikatas galioja nuo 2018-12-27 14:17:37 iki 2021-12-26 14:17:37
Pagrindinio dokumento priedų skaičius	–
Pagrindinio dokumento pridedamų dokumentų skaičius	–
Priedamo dokumento sudarytojas (-ai)	–
Priedamo dokumento pavadinimas (antraštė)	–
Priedamo dokumento registracijos data ir numeris	–
Programinės įrangos, kuria naudojantis sudarytas elektroninis dokumentas, pavadinimas	Dokumentų valdymo sistema „Avilys“, versija 3.5.25
Informacija apie elektroninio dokumento ir elektroninio (-ių) parašo (-ų) tikrinimą (tikrinimo data)	Atitinka specifikacijos keliamus reikalavimus. Visi dokumente esantys elektroniniai parašai galioja (2020-05-19 14:15:31)
Paieškos nuoroda	–
Papildomi metaduomenys	Nuorašą suformavo 2020-05-19 14:15:31 Dokumentų valdymo sistema „Avilys“

TURINYS

1.	Aiškinamasis raštas	4
1.1.	Dokumentai, kuriais vadovaujantis rengiami projektiniai pasiūlymai	4
1.2.	Projektinių pasiūlymų tikslas.....	4
1.3.	Statinio ar jo dalies statybos vieta	5
1.4.	Statinio ar jo dalies pagrindinė naudojimo paskirtis.....	8
1.5.	Žemės sklypo teritorijos naudojimo reglamento parametrai	9
1.6.	Statinio (pastato) techniniai ir paskirties rodikliai (tarp jų gamybos, kitos planuojamos ūkinės veiklos, paslaugų kiekis, butų, vietų skaičius ir kt.)	11
1.7.	Statinio statybos rūšis	23
1.8.	Projektuojamų statinių sąrašas.....	23
1.9.	Sklypo planas, esama padėtis.....	24
1.10.	Sklypo planas, projektiniai sprendiniai.....	25
1.11.	Architektūriniai sprendiniai	28
1.12.	Laikančiųjų konstrukcijų ir išorinių atitvarų parinkimo motyvai	29
1.13.	Nuotekų tvarkymo pasiūlymai.....	29
1.14.	Atliekų tvarkymo pasiūlymai	29
1.15.	Orientacinis energinių išteklių (elektros energijos, šilumos, geriamojo vandens, dujų ir kitų išteklių) kiekis ir apsirūpinimo šaltiniai	29
1.16.	Kita	29
1.16.1.	Automobilių ir dviračių stovėjimo vietų poreikis.....	29
1.16.2.	Trečiųjų šalių interesai	30
2.	Grafinė dalis	31
2.1.	Sklypo planas – sp01	31
2.2.	A tipo namo 1,2 aukšto planai	32
2.3.	A tipo namo fasadas 1-6	33
2.4.	A tipo namo fasadas 6-1	34
2.6.	A tipo namo fasadai A-B, B-A.....	35
2.7.	A tipo namo pjūvis 1-1, 2-2.....	36
2.8.	B tipo namo 1,2 aukšto planai	37
2.9.	B tipo namo fasadas 7-1	38
2.10.	B tipo namo fasadas 1-7	39
2.12.	B tipo namo fasadai A-B, B-A.....	40
2.13.	B tipo namo pjūvis 1-1, 2-2.....	41
2.14.	C tipo namo 1,2 aukšto planai	42
2.15.	C tipo namo fasadas 8-1	43
2.16.	C tipo namo fasadas – 1-8	44
2.18.	C tipo namo fasadai A-B, B-A.....	45
2.19.	C tipo namo pjūvis 1-1, 2-2	46
2.20.	D tipo namo 1,2 aukšto planai	47
2.21.	D tipo namo fasadas 9-1	48
2.22.	D tipo namo fasadas 1-9	49
2.24.	D tipo namo fasadai A-B, B-A.....	50
2.25.	D tipo namo pjūvis 1-1, 2-2	51
2.26.	E tipo namo 1,2 aukšto planai	52
2.27.	E tipo namo fasadas 1-9	53
2.28.	E tipo namo fasadas 9-1	54
2.30.	E tipo namo fasadai A-B, B-A.....	55
2.31.	E tipo namo pjūvis 1-1, 2-2.....	56
2.32.	F tipo namo 1,2 aukšto planai	57
2.33.	F tipo namo fasadas 1-8.....	58

2.34.	F tipo namo fasadas 8-1.....	58
2.36.	F tipo namo fasadai A-B, B-A.....	59
2.37.	F tipo namo pjūvis 1-1, 2-2.....	60
2.38.	G tipo namo 1,2 aukšto planai.....	61
2.39.	G tipo namo fasadas 1-7.....	62
2.40.	G tipo namo fasadas 7-1.....	63
2.42.	G tipo namo fasadai A-B, B-A.....	64
2.43.	G tipo namo pjūvis 1-1, 2-2.....	65
2.44.	H tipo namo 1,2 aukšto planai.....	66
2.45.	H tipo namo fasadas 1-6.....	67
2.46.	H tipo namo fasadas 6-1.....	68
2.48.	H tipo namo fasadai A-B, B-A.....	69
2.49.	H tipo namo pjūvis 1-1, 2-2.....	70
2.50.	Teritorijos vaizdas.....	71
2.51.	Eskizinės perspektyvos.....	72

□

1. AIŠKINAMASIS RAŠTAS

1.1. DOKUMENTAI, KURIAIS VADOVAUJANTIS RENGiami PROJEKTINIAI PASIŪLYMAI

Projektiniai pasiūlymai rengiami vadovaujantis pagrindiniais normatyviniais LR dokumentais ir kitais duomenimis: LR Statybos įstatymas (Žin., 1995, Nr. 107-2391; 2004, Nr. 21-617; 2013, Nr. 76-3824). Aktuali redakcija nuo 2020-01-01;

2. LR Aplinkos apsaugos įstatymas (Lietuvos Aidas, Nr. 20; 1992, Nr. 5-75). Aktuali redakcija nuo 2018-07-01;

3. LR žemės įstatymas (Žin., 1994, Nr. 34-620; 2004, Nr. 28-868). Aktuali redakcija nuo 2020-01-01;

4. LR Teritorijų planavimo įstatymas (Žin., 1995, Nr. 107-2391; 2004, Nr. 21-617; 2013, Nr. 76-3824). Aktuali redakcija 2020-01-01;

5. Galiojantys statybos techniniai reglamentai;

6. Lietuvos Respublikos statybos normos, taisyklės ir kt.;

7. Higienos normos ir aplinkos apsaugos normatyviniai dokumentai;

1.2. PROJEKTINIŲ PASIŪLYMŲ TIKSLAS

Projektiniai pasiūlymai rengiami siekiant:

- išreikšti Statytojo sumanyto projektuoti statinio architektūros ir kitų pagrindinių sprendinių idėją;
- informuoti visuomenę apie visuomenei svarbaus statinio numatomą projektavimą;
- nustatyti specialiuosius reikalavimus;

Projektiniai pasiūlymai yra vienas iš dokumentų, kuriais vadovaujantis bus rengiamas techninis projektas.

0	2020.05	Visuomenės informavimui		
LAIDA	DATA	LAIDOS STATUSAS		
KVAL. PATV.	2 Bricks Architects Architecture starts when you carefully put two bricks together. There it begins Pylimo g. 22-11, Vilnius info@2bricks.lt +370 687 24672		PROJEKTO NUMERIS: 2019-03.1 STATINIO PROJEKTO PAVADINIMAS Gyvenamosios paskirties (trijų ir daugiau butų (daugiabučiai) pastatai Savičiūnų g. 37A, 35 A, 35B, 35C, 35D, 35E, 35F, 35G, 35H, Vilniaus m. sav. Statybos projektas	
30378	PV/arch	Vytautas Augustinavičius	STATINIO NUMERIS, PAVADINIMAS Pastatų numeris sklypo plane – 1A, 2A, 3A, 1B, 2B, 3B, 1C, 2C, 3C, 1D, 2D, 3D, 1E, 2E, 3E, 4E, 1F, 2F, 3F	
A1517	PDV/Arch.	Sigita Lapienytė	Daugiabučiai gyvenamieji namai	
			DOKUMENTO PAVADINIMAS	Laida
			Aiškinamasis raštas	0
LT	STATYTOJAS UAB „PAKRANTĖS BŪSTAS“ Konstitucijos pr. 21B, LT-08130 Vilnius		DOKUMENTO ŽYMUO 2019-03.1-PP-SA-AR-1	Lapas Lapų 1 28

1.3. STATINIO AR JO DALIES STATYBOS VIETA



Kompleksiškai vystoma teritorija Savičiūnų g. 37A, 35A, 35B, 35C, 35D, 35E, 35F, 35G, 35H, Vilniaus m. savivaldybė



Projektuojami gyvenamosios paskirties (dviejų ir daugiau butų (daugiabučiai) pastatai yra kompleksiškai vystomo Vilniaus Kalnėnų gyvenvietės dalis. Komplexo vystyme numatyti du projektai, kurių numeriai yra atitinkamai 2019-3.1 ir 2019-3.2. Numatytas naujas vientišas gyvenvietės kvartalas, kurio vystymas numatytas tokiais projektais ir atitinkamais etapais:

Projekto Nr. 2019-3.1:

- I etapas Savičiūnų g. 37A;
- II etapas Savičiūnų g. 35A, Savičiūnų g. 35B;
- III etapas Savičiūnų g. 35C, Savičiūnų g. 35D;
- IV etapas Savičiūnų g. 35E, Savičiūnų g. 35F;

Projekto Nr. 2019-3.2:

- V etapas Savičiūnų g. 35G, Savičiūnų g. 35H.

2019-03.1-PP-SA-AR-2	Lapas	Lapų	Laida
	2	27	0

Pagrindiniai duomenys apie atskirus sklypus:



Savičiūnų g. 37A, Vilniaus miesto sav. situacijos schema

SKLYPAS A1

Savičiūnų g. 37 A

Kadastrinis Nr. 0101/0158:2223

Unikalus Nr. 4400-4989-4064

Sklypo plotas 1339 m²

Specialiosios žemės ir miško naudojimo sąlygos:

Aerodromo apsaugos zonos

Požeminio vandens vandenviečių apsaugos zonos

Elektros linijų apsaugos zonos



Savičiūnų g. 35A, Savičiūnų g. 35 B, Vilniaus miesto sav. situacijos schema

SKLYPAS A

Savičiūnų g. 35 A

Kadastrinis Nr. 0101/0158:2265

Unikalus Nr. 4400-4989-4786

Sklypo plotas 3142 m²

Specialiosios žemės ir miško naudojimo sąlygos:

Aerodromo apsaugos zonos

Požeminio vandens vandenviečių apsaugos zonos

Vandentiekio, lietaus ir fekalinės kanalizacijos tinklų apsaugos zonos

SKLYPAS B

Savičiūnų g. 35 B

Kadastrinis Nr. 0101/0158:2266

Unikalus Nr. 4400-4989-4116

2019-03.1-PP-SA-AR-3	Lapas	Lapų	Laida
	3	27	0

Sklypo plotas 3010 m²

Specialiosios žemės ir miško naudojimo sąlygos:

Aerodromo apsaugos zonos

Požeminio vandens vandenviečių apsaugos zonos

Vandentiekio, lietaus ir fekalinės kanalizacijos tinklų apsaugos zonos



Savičiūnų g. 35C, Savičiūnų g. 35 D, Vilniaus miesto sav. situacijos schema

SKLYPAS C

Savičiūnų g. 35 C

Kadastrinis Nr. 0101/0158:2267

Unikalus Nr. 4400-4989-4804

Sklypo plotas 2763 m²

Specialiosios žemės ir miško naudojimo sąlygos:

Aerodromo apsaugos zonos

Požeminio vandens vandenviečių apsaugos zonos

Vandentiekio, lietaus ir fekalinės kanalizacijos tinklų apsaugos zonos

SKLYPAS D

Savičiūnų g. 35 D

Kadastrinis Nr. 0101/0158:2268

Unikalus Nr. 4400-4989-5550

Sklypo plotas 2647 m²

Specialiosios žemės ir miško naudojimo sąlygos:

Aerodromo apsaugos zonos

Elektros linijų apsaugos zonos

Požeminio vandens vandenviečių apsaugos zonos

Vandentiekio, lietaus ir fekalinės kanalizacijos tinklų apsaugos zonos



Savičiūnų g. 35E, Savičiūnų g. 35 F, Vilniaus miesto sav. situacijos schema

SKLYPAS E**Savičiūnų g. 35 E**

Kadastrinis Nr. 0101/0158:2269

Unikalus Nr. 4400-4989-2269

Sklypo plotas 3105 m²

Specialiosios žemės ir miško naudojimo sąlygos:

Aerodromo apsaugos zonos

Požeminio vandens vandenviečių apsaugos zonos

SKLYPAS F**Savičiūnų g. 35 F**

Kadastrinis Nr. 0101/0158:2270

Unikalus Nr. 4400-4989-4842

Sklypo plotas 2938 m²

Specialiosios žemės ir miško naudojimo sąlygos:

Aerodromo apsaugos zonos

Požeminio vandens vandenviečių apsaugos zonos

Vandentiekio, lietaus ir fekalinės kanalizacijos tinklų apsaugos zonos

*Vilniaus miesto sav. situacijos schema***SKLYPAS Ž**

Kadastrinis Nr. 0101/0158:2224

Unikalus Nr. 4400-4989-4753

Sklypo plotas 2042 m²

Specialiosios žemės ir miško naudojimo sąlygos:

Aerodromo apsaugos zonos

Vandens tiekimo ir nuotekų, paviršinių nuotekų tvarkymo infrastruktūros apsaugos zonos

Požeminio vandens vandenviečių apsaugos zonos

Elektros tinklų apsaugos zonos

1.4. STATINIO AR JO DALIES PAGRINDINĖ NAUDOJIMO PASKIRTIS

Pagal STR 1.01.03:2017 „Statinių klasifikavimas“, projektuojami pastatai priskiriami šiai naudojimui paskirčiai:
6.3 Gyvenamosios paskirties (trijų ir daugiau butų (daugiabučiai) pastatai.

2019-03.1-PP-SA-AR-5	Lapas	Lapų	Laida
	5	27	0

1.5. ŽEMĖS SKLYPO TERITORIJOS NAUDOJIMO REGLAMENTO PARAMETRAI

Projektas rengiamas vadovaujantis galiojančiu detaliuoju planu „Apie 30ha teritorijos tarp Ašmenėlės ir Juodupio gatvių detaliojo plano (Reg. Nr. 3665) sprendinių koregavimas apie 13.4 ha teritorijos dalyje.“ Projekto rengėjas – UAB „Urbanistika“. Projekto išleidimo data 2017 11.

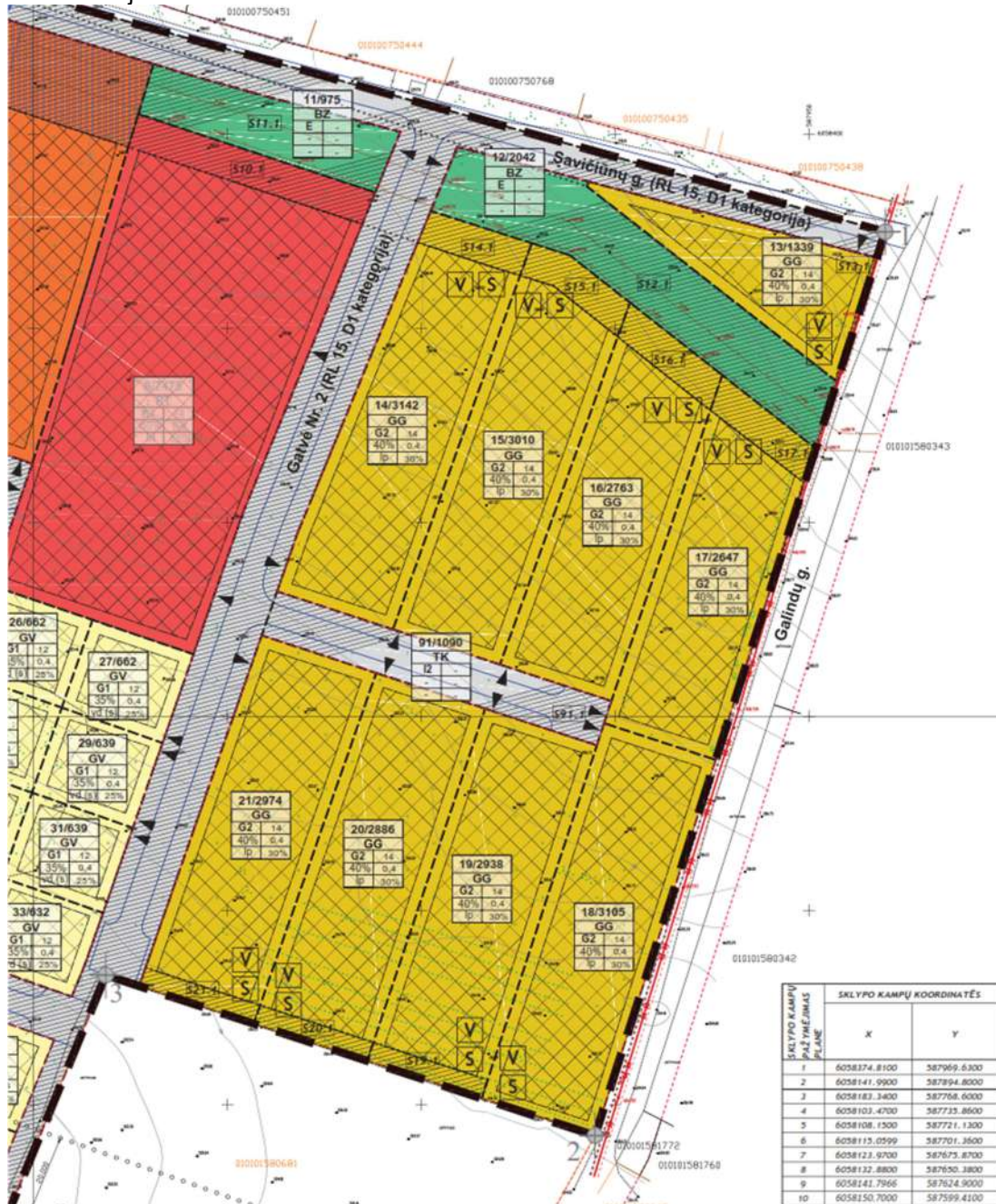

Sklypuose A1, A, B, C, D, E, F, galioja tokie reglamentai:

- Teritorijos naudojimo tipas – Gyvenamoji teritorija (GG)
- Žemės naudojimo paskirtis – Kita
- Žemės naudojimo būdai – G2 (Daugiabučių gyvenamųjų pastatų ir bendrabučių teritorijos)
- Užstatymo tankis – 40%
- Užstatymo intensyvumas – 0.4
- Užstatymo tipas - Laisvo planavimo (Ip)
- Statinių paskirtys – Gyvenamosios paskirties
- Priklausomųjų želdynų ir želdinių teritorijos – 30%
- Pastatų aukštų skaičius – 1-3 aukštai

- Leistinas pastatų aukštis (metrais nuo žemės paviršiaus) – 14 m:
Savičiūnų g. 37A altitudė 224.60 m;
Savičiūnų g. 35A altitudė 221.75 m;
Savičiūnų g. 35B altitudė 222.80 m;
Savičiūnų g. 35C altitudė 222.30 m;
Savičiūnų g. 35D altitudė 222.25 m;
Savičiūnų g. 35E altitudė 219.30 m;
Savičiūnų g. 35F altitudė 219.25 m;

Sklype Ž galioja tokie reglamentai:

- Teritorijos naudojimo tipas – Bendro naudojimo erdvių, želdynų teritorija (BZ)
- Žemės naudojimo paskirtis – Kita
- Žemės naudojimo būdai – E (Atskirųjų želdynų teritorijos)
- Sklypuose esantys servitutai:
Sklypas A1, Savičiūnų g. 37A – 106, 107, 108, 115, 206, 207;
Sklypas A, Savičiūnų g. 35A – 106, 107, 108, 115, 206, 207;
Sklypas, B Savičiūnų g. 35B – 106, 107, 108, 115, 206, 207;
Sklypas C Savičiūnų g. 35C – 106, 107, 108, 115, 206, 207;
Sklypas D, Savičiūnų g. 35D – 106, 107, 108, 115, 206, 207;
Sklypas E, Savičiūnų g. 35E – 106, 107, 108, 115, 206, 207, 208;
Sklypas F, Savičiūnų g. 35F – 106, 107, 108, 115, 206, 207;
Sklypas Ž – 106, 107, 108, 115, 206, 207, 211

Servitutai:

106 – Servitutas – teisė tiesti požemines ir antžemines komunikacijas (viešpataujantis daiktas)

107 – Servitutas – teisė aptarnauti požemines ir antžemines komunikacijas (viešpataujantis daiktas)

108 – Servitutas – teisė naudoti požemines ir antžemines komunikacijas (viešpataujantis daiktas)

115 – Servitutas – Kelio servitutas – teisė važiuoti transporto priemonėmis, teisė naudotis pėsčiųjų taku (viešpataujantis daiktas)

206 – Servitutas – teisė tiesti požemines ir antžemines komunikacijas (tarnaujantis daiktas)

207 – Servitutas – teisė aptarnauti požemines ir antžemines komunikacijas (tarnaujantis daiktas)

208 – Servitutas – teisė naudoti požemines ir antžemines komunikacijas (tarnaujantis daiktas)

211 – Servitutas – teisė lankyti rekreacines teritorijas bei objektus (tarnaujantis daiktas)

2019-03.1-PP-SA-AR-7	Lapas	Lapų	Laida
	7	27	0

1.6. STATINIO (PASTATO) TECHNINIAI IR PASKIRTIES RODIKLIAI (TARP JŲ GAMYBOS, KITOS PLANUOJAMOS ŪKINĖS VEIKLOS, PASLAUGŲ KIEKIS, BUTŲ, VIETŲ SKAIČIUS IR KT.)

BENDRIEJI STATINIŲ RODIKLIAI

Šiame priede nurodomi žemės sklypo ir statinių (techniniai ir paskirties) rodikliai bendruoju atveju. Projekte nurodomi konkretaus sklypo ir konkretaus statinio bendrieji rodikliai. Bendrieji statinio rodikliai lentelėje ar kita forma nurodomi projekto bendrojoje dalyje.

Pavadinimas	Mato vienetas	Kiekis	Pastabos
I SKYRIUS SKLYPAS			
SKLYPAS A.1 SAVIČIŪNŲ G. 37A			
1. sklypo plotas	m ²	1339	
2. sklypo užstatymo intensyvumas	%	31	galimas 40
3. sklypo užstatymo tankis	%	21	galimas 40
II SKYRIUS PASTATAI			
1A.1			
1. Pastato paskirties rodikliai (gamybos, kitos planuojamos ūkinės veiklos, paslaugų apimtis, butų, vietų, lovų, bendras ir aptarnaujamų žmonių skaičius, kiti rodikliai).		7 butai	
2. Pastato bendrasis plotas.*	m ²	413.0	
3. Pastato naudingasis plotas.*	m ²	413.0	
4. Pastato tūris.*	m ³	2085	
5. Aukštų skaičius.*	vnt.	2	
6. Pastato aukštis.*	m	Iki 10.0	
7. Butų skaičius (gyvenamajame name), iš jų:	vnt.	7	
7.1. 1 kambario	vnt.	0	
7.2. 2 ir daugiau kambarių	vnt.	7	
8. Energinio naudingumo klasė		A+	
9. Pastato (patalpų) akustinio komforto sąlygų klasė		C	
10. Statinio atsparumo ugniai laipsnis		II	
11. Kiti papildomi pastato rodikliai		-	

Pavadinimas	Mato vienetas	Kiekis	Pastabos
I SKYRIUS SKLYPAS			

Ignas Dundulis
Igaliojamas

2019-03.1-PP-SA-AR-8

Lapas	Lapų	Laida
8	27	0

Pavadinimas	Mato vienetas	Kiekis	Pastabos
SKLYPAS A SAVIČIŪNŲ G. 35 A			
1. sklypo plotas	m ²	3142	
2. sklypo užstatymo intensyvumas	%	38	galimas 40
3. sklypo užstatymo tankis	%	25	galimas 40
II SKYRIUS PASTATAI			
1A			
1. Pastato paskirties rodikliai (gamybos, kitos planuojamos ūkinės veiklos, paslaugų apimtis, butų, vietų, lovų, bendras ir aptarnaujamų žmonių skaičius, kiti rodikliai).		6 butai	
2. Pastato bendrasis plotas.*	m ²	355.40	
3. Pastato naudingasis plotas.*	m ²	355.40	
4. Pastato tūris.*	m ³	1785	
5. Aukštų skaičius.*	vnt.	2	
6. Pastato aukštis.*	m	Iki 10 m	
7. Butų skaičius (gyvenamajame name), iš jų:	vnt.	6	
7.1. 1 kambario	vnt.	0	
7.2. 2 ir daugiau kambarių	vnt.	6	
8. Energinio naudingumo klasė		A+	
9. Pastato (patalpų) akustinio komforto sąlygų klasė		C	
10. Statinio atsparumo ugniai laipsnis		II	
11. Kiti papildomi pastato rodikliai		-	
2A			
1. Pastato paskirties rodikliai (gamybos, kitos planuojamos ūkinės veiklos, paslaugų apimtis, butų, vietų, lovų, bendras ir aptarnaujamų žmonių skaičius, kiti rodikliai).		6 butai	
2. Pastato bendrasis plotas.*	m ²	355.40	
3. Pastato naudingasis plotas.*	m ²	355.40	
4. Pastato tūris.*	m ³	1785	
5. Aukštų skaičius.*	vnt.	2	
6. Pastato aukštis.*	m	Iki 10 m	
7. Butų skaičius (gyvenamajame name), iš jų:	vnt.	6	
7.1. 1 kambario	vnt.	0	
7.2. 2 ir daugiau kambarių	vnt.	6	
8. Energinio naudingumo klasė		A+	

Pavadinimas	Mato vienetas	Kiekis	Pastabos
9. Pastato (patalpų) akustinio komforto sąlygų klasė		C	
10. Statinio atsparumo ugniai laipsnis		II	
11. Kiti papildomi pastato rodikliai		-	
3A			
1. Pastato paskirties rodikliai (gamybos, kitos planuojamos ūkinės veiklos, paslaugų apimtis, butų, vietų, lovų, bendras ir aptarnaujamų žmonių skaičius, kiti rodikliai).		8 butai	
2. Pastato bendrasis plotas.*	m ²	470.60	
3. Pastato naudingasis plotas.*	m ²	470.60	
4. Pastato tūris.*	m ³	2350	
5. Aukštų skaičius.*	vnt.	2	
6. Pastato aukštis.*	m	Iki 10 m	
7. Butų skaičius (gyvenamajame name), iš jų:	vnt.	8	
7.1. 1 kambario	vnt.	0	
7.2. 2 ir daugiau kambarių	vnt.	8	
8. Energinio naudingumo klasė		A+	
9. Pastato (patalpų) akustinio komforto sąlygų klasė		C	
10. Statinio atsparumo ugniai laipsnis		II	
11. Kiti papildomi pastato rodikliai		-	

Pavadinimas	Mato vienetas	Kiekis	Pastabos
I SKYRIUS SKLYPAS			
SKLYPAS B SAVIČIŪNŲ G. 35 B			
1. sklypo plotas	m ²	3010	
2. sklypo užstatymo intensyvumas	%	39	galimas 40
3. sklypo užstatymo tankis	%	26	galimas 40
II SKYRIUS PASTATAI			
1B			
1. Pastato paskirties rodikliai (gamybos, kitos planuojamos ūkinės veiklos, paslaugų apimtis, butų, vietų, lovų, bendras ir aptarnaujamų žmonių skaičius, kiti rodikliai).		6 butai	
2. Pastato bendrasis plotas.*	m ²	355.40	

Ignas Dundulis
Igaliojtas asmuo

2019-03.1-PP-SA-AR-10	Lapas	Lapų	Laida
	10	27	0

Pavadinimas	Mato vienetas	Kiekis	Pastabos
3. Pastato naudingasis plotas. *	m ²	355.40	
4. Pastato tūris.*	m ³	1785	
5. Aukštų skaičius.*	vnt.	2	
6. Pastato aukštis. *	m	Iki 10 m	
7. Butų skaičius (gyvenamajame name), iš jų:	vnt.	6	
7.1. 1 kambario	vnt.	0	
7.2. 2 ir daugiau kambarių	vnt.	6	
8. Energinio naudingumo klasė		A+	
9. Pastato (patalpų) akustinio komforto sąlygų klasė		C	
10. Statinio atsparumo ugniai laipsnis		II	
11. Kiti papildomi pastato rodikliai		-	
2B			
1. Pastato paskirties rodikliai (gamybos, kitos planuojamos ūkinės veiklos, paslaugų apimtis, butų, vietų, lovų, bendras ir aptarnaujamų žmonių skaičius, kiti rodikliai).		6 butai	
2. Pastato bendrasis plotas.*	m ²	355.40	
3. Pastato naudingasis plotas. *	m ²	355.40	
4. Pastato tūris.*	m ³	1785	
5. Aukštų skaičius.*	vnt.	2	
6. Pastato aukštis. *	m	Iki 9 m	
7. Butų skaičius (gyvenamajame name), iš jų:	vnt.	6	
7.1. 1 kambario	vnt.	0	
7.2. 2 ir daugiau kambarių	vnt.	6	
8. Energinio naudingumo klasė		A+	
9. Pastato (patalpų) akustinio komforto sąlygų klasė		C	
10. Statinio atsparumo ugniai laipsnis		II	
11. Kiti papildomi pastato rodikliai		-	
3B			
1. Pastato paskirties rodikliai (gamybos, kitos planuojamos ūkinės veiklos, paslaugų apimtis, butų, vietų, lovų, bendras ir aptarnaujamų žmonių skaičius, kiti rodikliai).		8 butai	
2. Pastato bendrasis plotas.*	m ²	470.60	
3. Pastato naudingasis plotas. *	m ²	470.60	
4. Pastato tūris.*	m ³	2085	
5. Aukštų skaičius.*	vnt.	2	
6. Pastato aukštis. *	m	Iki 10 m	

Ignas Dundulis
Igaliotas asmuo



2019-03.1-PP-SA-AR-11

Lapas	Lapų	Laida
11	27	0

Pavadinimas	Mato vienetas	Kiekis	Pastabos
7. Butų skaičius (gyvenamajame name), iš jų:	vnt.	8	
7.1. 1 kambario	vnt.	0	
7.2. 2 ir daugiau kambarių	vnt.	8	
8. Energinio naudingumo klasė		A+	
9. Pastato (patalpų) akustinio komforto sąlygų klasė		C	
10. Statinio atsparumo ugniai laipsnis		II	
11. Kiti papildomi pastato rodikliai		-	

Ignas Dundulis
Igaliojtas asmuo

2019-03.1-PP-SA-AR-12	Lapas	Lapų	Laida
	12	27	0

Pavadinimas	Mato vienetas	Kiekis	Pastabos
I SKYRIUS SKLYPAS			
SKLYPAS C SAVIČIŪNŲ G. 35 C			
1. sklypo plotas	m ²	2763	
2. sklypo užstatymo intensyvumas	%	37	galimas 40
3. sklypo užstatymo tankis	%	24	galimas 40
II SKYRIUS PASTATAI			
1C			
1. Pastato paskirties rodikliai (gamybos, kitos planuojamos ūkinės veiklos, paslaugų apimtis, butų, vietų, lovų, bendras ir aptarnaujamų žmonių skaičius, kiti rodikliai).		6 butai	
2. Pastato bendrasis plotas.*	m ²	355.40	
3. Pastato naudingasis plotas.*	m ²	355.40	
4. Pastato tūris.*	m ³	1785	
5. Aukštų skaičius.*	vnt.	2	
6. Pastato aukštis.*	m	Iki 10 m	
7. Butų skaičius (gyvenamajame name), iš jų:	vnt.	6	
7.1. 1 kambario	vnt.	0	
7.2. 2 ir daugiau kambarių	vnt.	6	
8. Energinio naudingumo klasė		A+	
9. Pastato (patalpų) akustinio komforto sąlygų klasė		C	
10. Statinio atsparumo ugniai laipsnis		II	
11. Kiti papildomi pastato rodikliai			
2C			
1. Pastato paskirties rodikliai (gamybos, kitos planuojamos ūkinės veiklos, paslaugų apimtis, butų, vietų, lovų, bendras ir aptarnaujamų žmonių skaičius, kiti rodikliai).		5 butai	
2. Pastato bendrasis plotas.*	m ²	297.80	
3. Pastato naudingasis plotas.*	m ²	297.80	
4. Pastato tūris.*	m ³	1520	
5. Aukštų skaičius.*	vnt.	2	
6. Pastato aukštis.*	m	Iki 10 m	
7. Butų skaičius (gyvenamajame name), iš jų:	vnt.	5	
7.1. 1 kambario	vnt.	0	
7.2. 2 ir daugiau kambarių	vnt.	5	

Ignas Dundulis
Igaliojtas asmuo

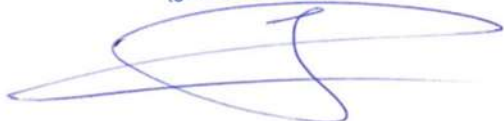

2019-03.1-PP-SA-AR-13

Lapas	Lapų	Laida
13	27	0

Pavadinimas	Mato vienetas	Kiekis	Pastabos
8. Energinio naudingumo klasė		A+	
9. Pastato (patalpų) akustinio komforto sąlygų klasė		C	
10. Statinio atsparumo ugniai laipsnis		II	
11. Kiti papildomi pastato rodikliai		-	
3C			
1. Pastato paskirties rodikliai (gamybos, kitos planuojamos ūkinės veiklos, paslaugų apimtis, butų, vietų, lovų, bendras ir aptarnaujamų žmonių skaičius, kiti rodikliai).		6 butai	
2. Pastato bendrasis plotas.*	m ²	355.40	
3. Pastato naudingasis plotas.*	m ²	355.40	
4. Pastato tūris.*	m ³	1785	
5. Aukštų skaičius.*	vnt.	2	
6. Pastato aukštis.*	m	Iki 10 m	
7. Butų skaičius (gyvenamajame name), iš jų:	vnt.	6	
7.1. 1 kambario	vnt.	0	
7.2. 2 ir daugiau kambarių	vnt.	6	
8. Energinio naudingumo klasė		A+	
9. Pastato (patalpų) akustinio komforto sąlygų klasė		C	
10. Statinio atsparumo ugniai laipsnis		II	
11. Kiti papildomi pastato rodikliai		-	
Pavadinimas	Mato vienetas	Kiekis	Pastabos
I SKYRIUS SKLYPAS			
SKLYPAS D SAVIČIŪNŲ G. 35 D			
1. sklypo plotas	m ²	2647	
2. sklypo užstatymo intensyvumas	%	36	galimas 40
3. sklypo užstatymo tankis	%	24	galimas 40
II SKYRIUS PASTATAI			
1D			
1. Pastato paskirties rodikliai (gamybos, kitos planuojamos ūkinės veiklos, paslaugų apimtis, butų, vietų, lovų, bendras ir aptarnaujamų žmonių skaičius, kiti rodikliai).		6 butai	
2. Pastato bendrasis plotas.*	m ²	355.40	
3. Pastato naudingasis plotas.*	m ²	355.40	

Ignas Dundulis
Igaliotas asmuo

2019-03.1-PP-SA-AR-14

Lapas	Lapų	Laida
14	27	0

Pavadinimas	Mato vienetas	Kiekis	Pastabos
4. Pastato tūris.*	m ³	1785	
5. Aukštų skaičius.*	vnt.	2	
6. Pastato aukštis. *	m	Iki 10 m	
7. Butų skaičius (gyvenamajame name), iš jų:	vnt.	6	
7.1. 1 kambario	vnt.	0	
7.2. 2 ir daugiau kambarių	vnt.	6	
8. Energinio naudingumo klasė		A+	
9. Pastato (patalpų) akustinio komforto sąlygų klasė		C	
10. Statinio atsparumo ugniai laipsnis		II	
11. Kiti papildomi pastato rodikliai		-	
2D			
1. Pastato paskirties rodikliai (gamybos, kitos planuojamos ūkinės veiklos, paslaugų apimtis, butų, vietų, lovų, bendras ir aptarnaujamų žmonių skaičius, kiti rodikliai).		5 butai	
2. Pastato bendrasis plotas.*	m ²	297.80	
3. Pastato naudingasis plotas. *	m ²	297.80	
4. Pastato tūris.*	m ³	1520	
5. Aukštų skaičius.*	vnt.	2	
6. Pastato aukštis. *	m	Iki 10 m	
7. Butų skaičius (gyvenamajame name), iš jų:	vnt.	5	
7.1. 1 kambario	vnt.	0	
7.2. 2 ir daugiau kambarių	vnt.	5	
8. Energinio naudingumo klasė		A+	
9. Pastato (patalpų) akustinio komforto sąlygų klasė		C	
10. Statinio atsparumo ugniai laipsnis		II	
11. Kiti papildomi pastato rodikliai		-	
3D			
1. Pastato paskirties rodikliai (gamybos, kitos planuojamos ūkinės veiklos, paslaugų apimtis, butų, vietų, lovų, bendras ir aptarnaujamų žmonių skaičius, kiti rodikliai).		5 butai	
2. Pastato bendrasis plotas.*	m ²	297.80	
3. Pastato naudingasis plotas. *	m ²	297.80	
4. Pastato tūris.*	m ³	1520	
5. Aukštų skaičius.*	vnt.	2	
6. Pastato aukštis. *	m	Iki 10 m	
7. Butų skaičius (gyvenamajame name), iš jų:	vnt.	5	

Ignas Dundulis
Igaliojtas asmuo

2019-03.1-PP-SA-AR-15

Lapas	Lapų	Laida
15	27	0

Pavadinimas	Mato vienetas	Kiekis	Pastabos
7.1. 1 kambario	vnt.	0	
7.2. 2 ir daugiau kambarių	vnt.	5	
8. Energinio naudingumo klasė		A+	
9. Pastato (patalpų) akustinio komforto sąlygų klasė		C	
10. Statinio atsparumo ugniai laipsnis		II	
11. Kiti papildomi pastato rodikliai		-	

Pavadinimas	Mato vienetas	Kiekis	Pastabos
I SKYRIUS SKLYPAS			
SKLYPAS E SAVIČIŪNŲ G. 35 E			
1. sklypo plotas	m ²	3105	
2. sklypo užstatymo intensyvumas	%	38	galimas 40
3. sklypo užstatymo tankis	%	26	galimas 40
II SKYRIUS PASTATAI			
1E			
1. Pastato paskirties rodikliai (gamybos, kitos planuojamos ūkinės veiklos, paslaugų apimtis, butų, vietų, lovų, bendras ir aptarnaujamų žmonių skaičius, kiti rodikliai).		5 butai	
2. Pastato bendrasis plotas.*	m ²	297.80	
3. Pastato naudingasis plotas.*	m ²	297.80	
4. Pastato tūris.*	m ³	1520	
5. Aukštų skaičius.*	vnt.	2	
6. Pastato aukštis.*	m	Iki 10 m	
7. Butų skaičius (gyvenamajame name), iš jų:	vnt.	5	
7.1. 1 kambario	vnt.	0	
7.2. 2 ir daugiau kambarių	vnt.	5	
8. Energinio naudingumo klasė		A+	
9. Pastato (patalpų) akustinio komforto sąlygų klasė		C	
10. Statinio atsparumo ugniai laipsnis		II	
11. Kiti papildomi pastato rodikliai			
2E			
1. P. veikl	Ignas Dundulis Igaliotas asmuo 	Jojamos ūkinės s ir	5 butai

2019-03.1-PP-SA-AR-16

Lapas
16Lapų
27Laida
0

Pavadinimas	Mato vienetas	Kiekis	Pastabos
aptarnaujamų žmonių skaičius, kiti rodikliai).			
2. Pastato bendrasis plotas.*	m ²	297.80	
3. Pastato naudingasis plotas.*	m ²	297.80	
4. Pastato tūris.*	m ³	1520	
5. Aukštų skaičius.*	vnt.	2	
6. Pastato aukštis.*	m	Iki 10 m	
7. Butų skaičius (gyvenamajame name), iš jų:	vnt.	5	
7.1. 1 kambario	vnt.	0	
7.2. 2 ir daugiau kambarių	vnt.	5	
8. Energinio naudingumo klasė		A+	
9. Pastato (patalpų) akustinio komforto sąlygų klasė		C	
10. Statinio atsparumo ugniai laipsnis		II	
11. Kiti papildomi pastato rodikliai		-	
3E			
1. Pastato paskirties rodikliai (gamybos, kitos planuojamos ūkinės veiklos, paslaugų apimtis, butų, vietų, lovų, bendras ir aptarnaujamų žmonių skaičius, kiti rodikliai).		5 butai	
2. Pastato bendrasis plotas.*	m ²	297.80	
3. Pastato naudingasis plotas.*	m ²	297.80	
4. Pastato tūris.*	m ³	1520	
5. Aukštų skaičius.*	vnt.	2	
6. Pastato aukštis.*	m	Iki 10 m	
7. Butų skaičius (gyvenamajame name), iš jų:	vnt.	5	
7.1. 1 kambario	vnt.	0	
7.2. 2 ir daugiau kambarių	vnt.	5	
8. Energinio naudingumo klasė		A+	
9. Pastato (patalpų) akustinio komforto sąlygų klasė		C	
10. Statinio atsparumo ugniai laipsnis		II	
11. Kiti papildomi pastato rodikliai		-	
4E			
1. Pastato paskirties rodikliai (gamybos, kitos planuojamos ūkinės veiklos, paslaugų apimtis, butų, vietų, lovų, bendras ir aptarnaujamų žmonių skaičius, kiti rodikliai).		5 butai	
2. Pastato bendrasis plotas.*	m ²	297.80	
3. Pastato naudingasis plotas.*	m ²	297.80	
4. Pastato tūris.*	m ³	1520	

Pavadinimas	Mato vienetas	Kiekis	Pastabos
5. Aukštų skaičius.*	vnt.	2	
6. Pastato aukštis. *	m	Iki 10 m	
7. Butų skaičius (gyvenamajame name), iš jų:	vnt.	5	
7.1. 1 kambario	vnt.	0	
7.2. 2 ir daugiau kambarių	vnt.	5	
8. Energinio naudingumo klasė		A+	
9. Pastato (patalpų) akustinio komforto sąlygų klasė		C	
10. Statinio atsparumo ugniai laipsnis		II	
11. Kiti papildomi pastato rodikliai		-	

Pavadinimas	Mato vienetas	Kiekis	Pastabos
I SKYRIUS SKLYPAS			
SKLYPAS F SAVIČIŪNŲ G. 35 F			
1. sklypo plotas	m ²	2938	
2. sklypo užstatymo intensyvumas	%	38	galimas 40
3. sklypo užstatymo tankis	%	26	galimas 40
II SKYRIUS PASTATAI			
1F			
1. Pastato paskirties rodikliai (gamybos, kitos planuojamos ūkinės veiklos, paslaugų apimtis, butų, vietų, lovų, bendras ir aptarnaujamų žmonių skaičius, kiti rodikliai).		6 butai	
2. Pastato bendrasis plotas.*	m ²	355.40	
3. Pastato naudingasis plotas. *	m ²	355.40	
4. Pastato tūris.*	m ³	1785	
5. Aukštų skaičius.*	vnt.	2	
6. Pastato aukštis. *	m	Iki 10 m	
7. Butų skaičius (gyvenamajame name), iš jų:	vnt.	6	
7.1. 1 kambario	vnt.	0	
7.2. 2 ir daugiau kambarių	vnt.	6	
8. Energinio naudingumo klasė		A+	
9. Pastato (patalpų) akustinio komforto sąlygų klasė		C	
10. Statinio atsparumo ugniai laipsnis		II	

Ignas Dviržulis
Igaliotas asmuo

2019-03.1-PP-SA-AR-18

Lapas	Lapų	Laida
18	27	0

Pavadinimas	Mato vienetas	Kiekis	Pastabos
11. Kiti papildomi pastato rodikliai			
2F			
1. Pastato paskirties rodikliai (gamybos, kitos planuojamos ūkinės veiklos, paslaugų apimtis, butų, vietų, lovų, bendras ir aptarnaujamų žmonių skaičius, kiti rodikliai).		7 butai	
2. Pastato bendrasis plotas.*	m ²	413.00	
3. Pastato naudingasis plotas.*	m ²	413.00	
4. Pastato tūris.*	m ³	2085	
5. Aukštų skaičius.*	vnt.	2	
6. Pastato aukštis.*	m	Iki 9 m	
7. Butų skaičius (gyvenamajame name), iš jų:	vnt.	7	
7.1. 1 kambario	vnt.	0	
7.2. 2 ir daugiau kambarių	vnt.	7	
8. Energinio naudingumo klasė		A+	
9. Pastato (patalpų) akustinio komforto sąlygų klasė		C	
10. Statinio atsparumo ugniai laipsnis		II	
11. Kiti papildomi pastato rodikliai		-	
3F			
1. Pastato paskirties rodikliai (gamybos, kitos planuojamos ūkinės veiklos, paslaugų apimtis, butų, vietų, lovų, bendras ir aptarnaujamų žmonių skaičius, kiti rodikliai).		6 butai	
2. Pastato bendrasis plotas.*	m ²	355.40	
3. Pastato naudingasis plotas.*	m ²	355.40	
4. Pastato tūris.*	m ³	1785	
5. Aukštų skaičius.*	vnt.	2	
6. Pastato aukštis.*	m	Iki 10 m	
7. Butų skaičius (gyvenamajame name), iš jų:	vnt.	6	
7.1. 1 kambario	vnt.	0	
7.2. 2 ir daugiau kambarių	vnt.	6	
8. Energinio naudingumo klasė		A+	
9. Pastato (patalpų) akustinio komforto sąlygų klasė		C	
10. Statinio atsparumo ugniai laipsnis		II	
11. Kiti papildomi pastato rodikliai		-	

Pritaifu:

 Ignas Dundulis
 Įgaliotas asmuo

2019-03.1-PP-SA-AR-19

Lapas	Lapų	Laida
19	27	0

1.7. STATINIO STATYBOS RŪŠIS

Naujo statinio statyba. Neypatingasis statinys.

1.8. PROJEKTUOJAMŲ STATINIŲ SĄRAŠAS

Bendrai teritorijos komplekse numatyti 26 gyvenamosios paskirties pastatai:

2019-3.1 projekte numatyta 20 pastatų:

I etapu Savičiūnų g. 37A projektuojamas 1 gyvenamosios paskirties pastatas, pažymėtas numeriu 1A.1;

II etapu Savičiūnų g. 35A, Savičiūnų g. 35B projektuojami 6 gyvenamosios paskirties pastatai, pažymėti numeriais 1A, 2A, 3A, 1B, 2B, 3B;

III etapu Savičiūnų g. 35C, Savičiūnų g. 35D projektuojami 6 gyvenamosios paskirties pastatai, pažymėti numeriais 1C, 2C, 3C, 1D, 2D, 3D;

IV etapu Savičiūnų g. 35E, Savičiūnų g. 35F projektuojami 7 gyvenamosios paskirties pastatai, pažymėti numeriais 1E, 2E, 3E, 4E, 1F, 2F, 3F.

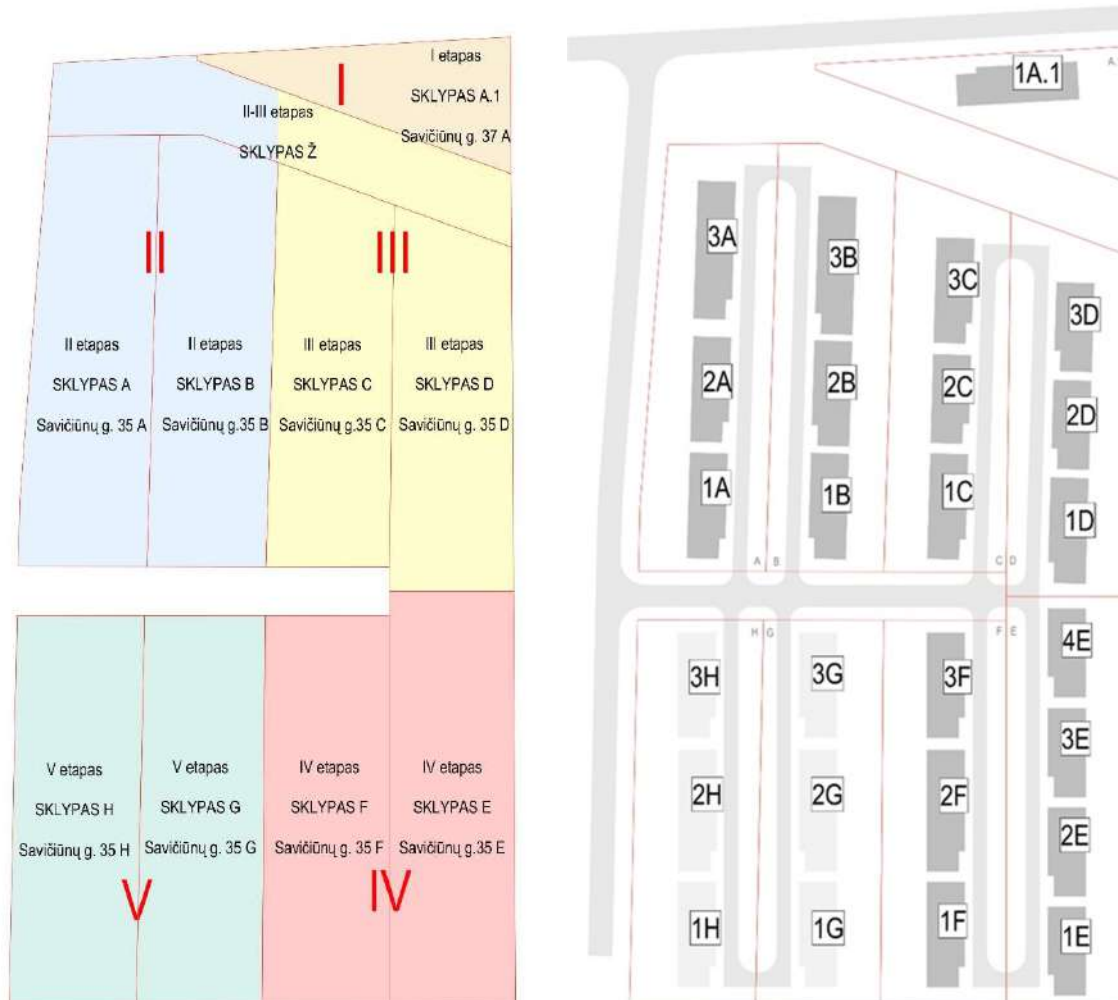

Etapiškumo schema / Statinių išdėstymo schema

1.9. SKLYPO PLANAS, ESAMA PADĖTIS

Sklypai yra intensyviai vystomos Rytinės Vilniaus dalies, Kalnėnų gyvenvietės dalis.

Sklypuose esamų pastatų nėra.

Reikšmingos augmenijos sklype taip pat nėra.

Iš Šiaurinės sklypų pusės pilnai susiformavęs tik Gurių užstatymas individualiais namais ir sodo namais. Kitas aplinkinis užstatymas intensyviai formuojasi, tiesiamos suplanuotos gatvės ir inžinerinės komunikacijos. Iš rytinės pusės artimiausias užstatymas yra mokyklos pastatas. Artimiausias suplanuotas užstatymas iš rytų pusės – multifunkcinis sporto kompleksas. Kaimynystėje suplanuota mažaukštė 1-3 aukštų vienbučių, dvibučių ir daugiabučių namų statyba. Šiuo metu iš Pietinės pusės sklype vykdoma žemės ūkio veikla.

Sklypų reljefas tolygiai žemėja nuo šiaurinės pusės į pietinę (nuo 210,00 iki 204,00 m).



Teritorijos aeronuotrauka

2019-03.1-PP-SA-AR-21	Lapas	Lapų	Laida
	21	27	0

1.10. SKLYPO PLANAS, PROJEKTINIAI SPRENDINIAI



Sklypo plano sprendiniai. Vizualizacija

Projektas rengiamas vadovaujantis „Apie 30ha teritorijos tarp Ašmenėlės ir Juodupio gatvių detaliojo plano (Reg. Nr. 3665) sprendinių koregavimas apie 13.4 ha teritorijos dalyje.“ Rengėjas - UAB „Urbanistika“.

Projektuojami gyvenamosios paskirties (trijų ir daugiau butų (daugiabutis) pastatai (6.3) – skirti gyventi 5, 6, 7, 8 šeimoms, sklypuose, esančiuose Vilniaus m. sav., Savičiūnų g. 37A, Savičiūnų g. 35A, Savičiūnų g. 35B, Savičiūnų g. 35C, Savičiūnų g. 35D, Savičiūnų g. 35E, Savičiūnų g. 35F, bei atskiru projektu Savičiūnų g. 35G ir Savičiūnų g. 35H.

Sklypai beveik taisyklingų stačiakampių formos, reljefas juose tolygiai žemėjantis į pietų pusę. Reljefo perkritimas apie 6 m per visą teritoriją (210.0 – 204.0 m). Pagrindiniai patekimai į sklypus yra atitinkamai iš pietinės ir šiaurinės pusės nuo detalizajame plane numatytos centrinės gatvės. Visi pastatai numatyti detalizajame plane nurodytoje užstatymo zonoje. Statiniai orientuojami išilgai sklypui. Normatyviniai atstumai nuo projektuojamo gyvenamojo namo iki sklypo ribų išlaikomi.

Reljefas keičiamas nežymiai. Sklypo sutvarkymui naudojamos kietos, pusiau kietos dangos, veja, dekoratyviniai augalai. Želdynų, įskaitant vejas ir gėlynus, plotas nuo viso žemės sklypo ploto ne mažesnis nei 30%.

Numatomos ne mažiau nei butų kiekis stovėjimo vietų automobiliams sklypų ribose (stovėjimo vietos apjungtos dviems sklypams (išskyrus Savičiūnų g. 37A).

Planuojant sklypo užstatymą, aptvėrimą, apželdinimą, projektiniai sprendiniai padės išvengti smurto ir vandalizmo namo gyventojų ir turto atžvilgiu (teritorijos apšvietimas, priegių apžvelgiamumas, aptvėrimas, vartų, vartelių rakinimas ir kitos priemonės). Projektuojama tvora bendra visai teritorijai ažuvinė – kiaurymių plotas didesnis už 50% bendro tvoros ploto, be cokolio, bendras aukštis iki 1.4m. Vartelių plotis ne mažesnis nei 90cm. Tvoros konstrukcijos neturi peržengti sklypo ribos.

Sklypų galuose numatomos vietos dviračiams bei pakankamai erdvės vaikų žaidimų bei sporto aikštelei, ramaus poilsio zonoms. Aikštelės bus pakankamai apšviečiamos saulės.

2019-03.1-PP-SA-AR-22	Lapas	Lapų	Laida
	22	27	0

Sklypams numatoma vieta požeminiams atliekų konteineriams ties centrine gatve.

Sklypuose projektuojami tokie pastatai:

Savičiūnų g. 37A projektuojami 1 gyvenamosios paskirties pastatas, pažymėtas numeriu 1A1;
 Savičiūnų g. 35A projektuojami 3 gyvenamosios paskirties pastatai 1A, 2A, 3A,
 Savičiūnų g. 35B projektuojami 3 gyvenamosios paskirties pastatai, pažymėti numeriais 1B, 2B, 3B;
 Savičiūnų g. 35C, projektuojami 3 gyvenamosios paskirties pastatai, pažymėti numeriais 1C1, 1C2, 3C;
 Savičiūnų g. 35D projektuojami 6 gyvenamosios paskirties pastatai, pažymėti numeriais 1D, 2D, 3D;
 Savičiūnų g. 35E projektuojami 4 gyvenamosios paskirties pastatai, pažymėti numeriais 1E, 2E, 3E, 4E;
 Savičiūnų g. 35F, projektuojami 3 gyvenamosios paskirties pastatai, pažymėti numeriais 1F, 2F, 3F;

Sklypuose projektuojami 8 tipų pastatai (A, B, C, D, E, F, G, H), pažymėti tipinių namų schemeje:

1A - B tipas; 2A – B tipas ; 3A – D tipas
 1B – G tipas; 2B – G tipas; 3B – E tipas;
 1C – B tipas; 2C – A tipas; 3C – B tipas;
 1D – G tipas; 2D – H tipas; 3D – H tipas;
 1E – H tipas; 2E – H tipas; 3E – H tipas; 4E – H tipas;
 1F – B tipas; 2F – C tipas; 3F – B tipas.

2019-03.1-PP-SA-AR-23	Lapas	Lapų	Laida
	23	27	0

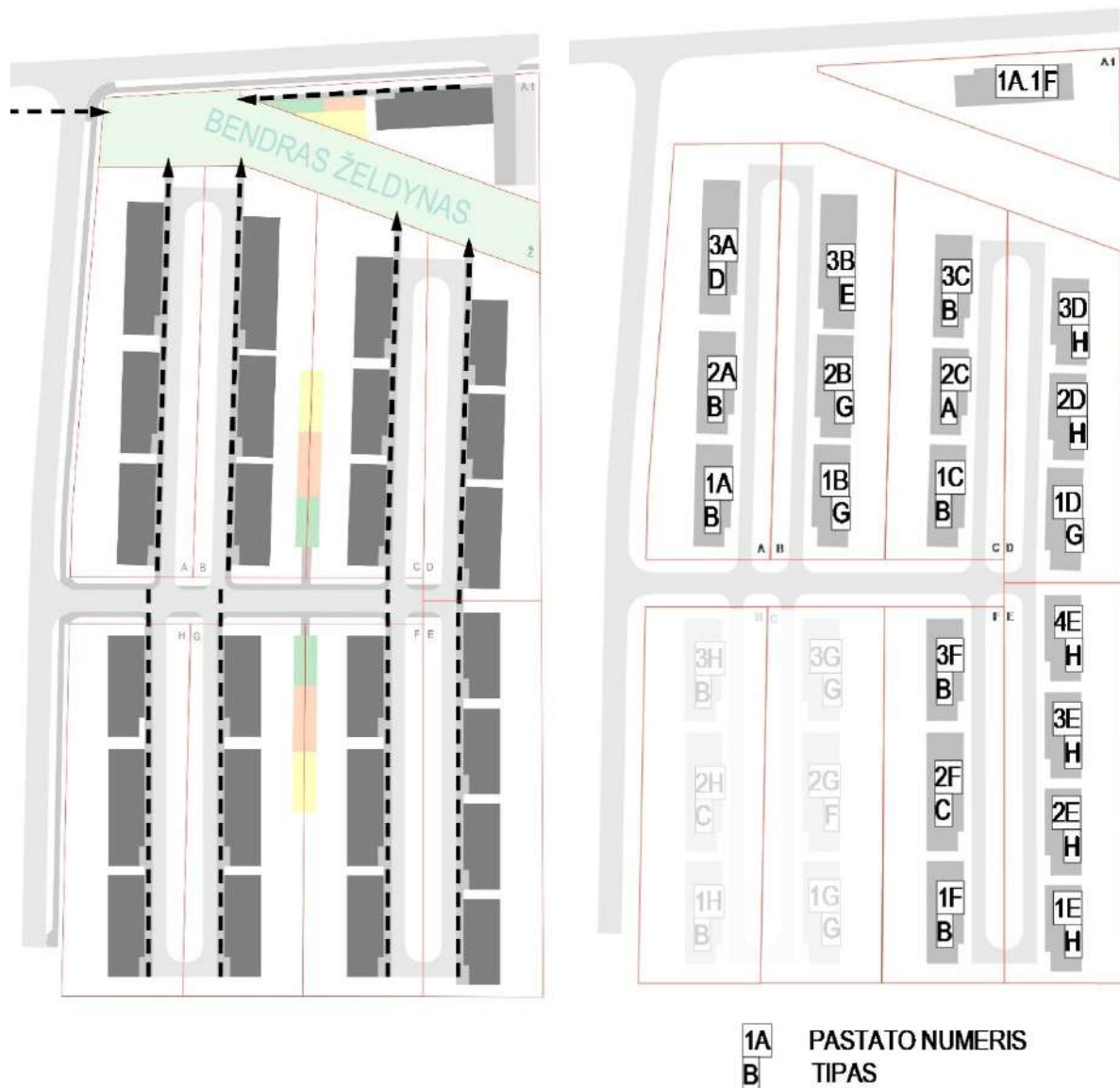

Bendro želdyno pasiekiamumo schema / Tipinių namų išdėstymo schema

2 sklypams projektuojamas vienas bendras žiedinis vienpusis pravažiavimas, kurio vienoje pusėje organizuojamos automobilių stovėjimo vietos kampu, tarp dviejų užstatymo zonų. Skiriamos vietos žmonių su negalia autotransportui, elektromobiliams, dviračių statymo vietoms. Automobilių stovėjimo vietų poreikio, dviračių stovėjimo vietų skaičiavimai pateikti 1.16.1 p.

Patekimas autotransportui į sklypą planuojamas iš anksčiau suprojektuotos gatvės, vadovaujantis detaliojo plano sprendiniais. Pėstiesiems planuojama įrengti takus lygiagrečius užstatymui bei gatvėms.

Sklypuose numatomos poilsio zonos, vaikų žaidimo aikštelės, į juos suformuojant takus, užtikrinant patekimą į šias zonas. Sprendiniai sklype pavaizduoti sklypo plano brėžinyje.

Prie daugiabučių gyvenamųjų namų formuojami pusiau uždari kiemeliai kiekvienam butui.

Tarp automobilių stovėjimo juostų eilių formuojama žalia juosta su medžių intarpais.

Bedrojo želdyno teritorijoje (Sklypas Ž) numatytas visuomenei atvira ir gyventojams laisvai pasiekiami bendra poilsio ir laisvalaikio erdvė kaip bendruomenės traukos objektas. Čia numatyti takų sistema, ekstensyvaus tipo apželdinimas, poilsio zonos su mažosios architektūros elementais, dekoratyvinių augalų zonos. Patekimas numatomas laisvas iš visų sklypų, atsižvelgiant į pėsčiųjų judėjimo srautos bendroje kvartalo schemoje, taip sukuriant palankias sąlygas saugiai ir gyvybingai kaimynų bendruomenei susiformuoti.

2019-03.1-PP-SA-AR-24	Lapas	Lapų	Laida
	24	27	0

1.11. ARCHITEKTŪRINIAI SPRENDINIAI

Atsižvelgiant į vietovės aplinką ir užstatymo pobūdį, specifinius apribojimus teritorijai, sklypo formą, bei užsakovo užduotį, pastatai projektuojami palei pravažiavimus, išilgai sklypų. Butų orientacija pasaulio šalių atžvilgiu – rytų – vakarų kryptimis.

Pastatai komponuojami iš 2 (A ir B) butų tipų. Tipas A – tai 66.5 m² butas. Tipas B - 56.3 m² butas.

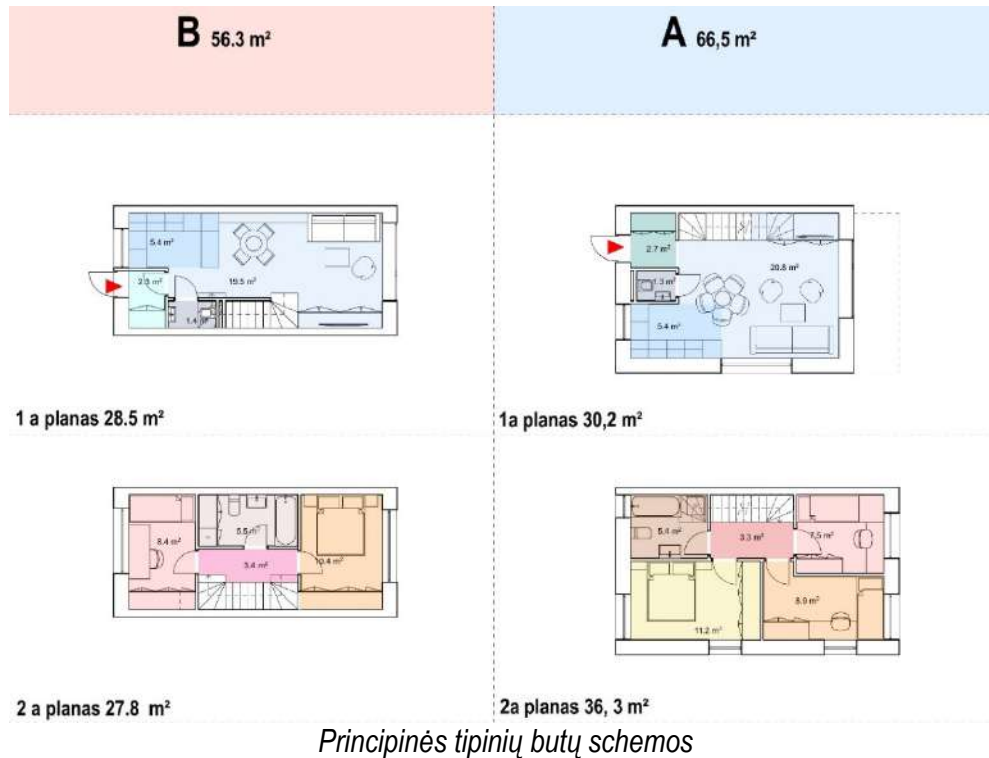

Butai blokuojami vienas šalia kito xB+A principu, kur x yra kintantis B tipo butų skaičius. Pastatų struktūra yra vieno principo, skiriasi tik butų skaičius name.

Kiekvienas butas turi atskirą įėjimą iš išorės. Butai per du aukštus.

Tūrinei kompozicijai pasirinktas kelių dvišlaičių tūrių derinys su vienu arba dviem sutapdinto stogo tūriu. Tūriai prastumiami su tikslu pajavairinti namų silueta, bei gatvės išklotinę. Pastato forma paprasta, neperkrauta. Fasadų apdailai pasirinktas apdailinis tinkas bei dekoratyvinė medžiaga.

Vidaus išplanavimas:

Pirmuosiuose pastatų aukštuose kiekvienam butui numatyti holai su drabužine, virtuvės, svetainės, sanitariniai mazgai. Iš svetainių organizuojamas tiesioginis patekimas į kiemelį, skirtą kiekvienam butui atskirai. Svetainės erdvėje projektuojamas ryšys su antru aukštu.

Antruose aukštuose projektuojami du kambariai ir vonios kambarys. A tipo bute antrame aukšte projektuojamas papildomas kambarys.

Butų pritaikymas žmonių su negalia poreikiams:

Statytojas numato galimybę pritaikyti A tipo butus žmonių su negalia poreikiams, įrengiant prie laiptų keltuvus, patalpas suplanuojant prieinamas, numatant beklūčius patekimus į patalpas, reikiamus pločius, aukščius ir kt.

Fasadų apdailos sprendimai:

Atsižvelgiant į kontekstą, visam kvartalui numatyta bendra architektūrinės išraiškos priemonė, siekiant kurti nemonotonišką aplinką, naudojant keletą medžiagų derinių, ritmiškai besikartojančių visame kvartalo užstatyme.

2019-03.1-PP-SA-AR-25	Lapas	Lapų	Laida
	25	27	0

Vienijanti apdailos bazė – vienspalvis, dekoratyvinis tinkas, komponuojamas su dekoratyviomis apdailos medžiagomis – medis, skalūnas, smiltainis arba kt. Dekoratyviomis medžiagomis dailinami turiai dvišlaičiais stogais.



Dviejų kvartalinių gatvių medžiagiškumo kombinacijų išsklotinė

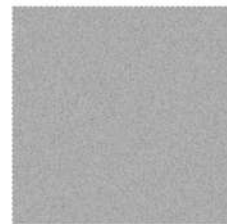

Apdailos medžiagų derinys

1.12. LAIKANČIŲJŲ KONSTRUKCIJŲ IR IŠORINIŲ ATITVARŲ PARINKIMO MOTYVAI

Projektuojamų pastatų konstrukcijos:

Statinių pamatų konstrukcija – monolitiniai poliniai pamatai su rostverku;

Numatomos 25cm storio silikatinių blokelių mūras sienoms, šiltinama EPS sluoksniu;

Perdanga konstruojama iš gelžbetoninių kiaurymėtųjų plokščių; ;

Pertvaros mūrijamos iš 12 cm storio blokelių;

Stogas perdengiamas medinėmis gegnėmis, apšiltinamos akmens vatos sluoksniu;

Išorinės atitvaros – langinė PVC profilių sistema.

1.13. NUOTEKŲ TVARKYMO PASIŪLYMAI

Vandentiekis ir nuotekos – bus prisijungiama prie centralizuotų vandentiekio ir nuotekų tinklų;

Lietaus nuotekos bus surenkamos ir išleidžiamos į centralizuotą lietaus nuotekų nuotakynę;

Šildymas grindinis, šildymo sistema bus tikslinama TP etape.

Elektros energijos tiekimas į pastatą bus projektuojamas pagal AB „Energijos skirstymo operatorius“ reikalavimus.

1.14. ATLIEKŲ TVARKYMO PASIŪLYMAI

Susidaranchios atliekos bus rūšiuojamos ir laikinai kaupiamos požeminiuose konteineriuose, bus sudaryta sutartis su komunalines atliekas tvarkančia įmone dėl periodinio atliekų išvežimo.

1.15. ORIENTACINIS ENERGINIŲ IŠTEKLIŲ (ELEKTROS ENERGIJOS, ŠILUMOS, GERIAMOJO VANDENS, DUJŲ IR KITŲ IŠTEKLIŲ) KIEKIS IR APSIRŪPINIMO ŠALTINIAI

Elektros energija bus tiekama iš miesto elektros tinklų. Šildymas planuojamas iš centralizuotų miesto tinklų. Vanduo bus tiekiamas iš centralizuotų tinklų.

Energiniai poreikiai bus tikslinami techninio projekto metu.

1.16. KITA

1.16.1. AUTOMOBILIŲ IR DVIRAČIŲ STOVĖJIMO VIETŲ POREIKIS

Projektuojamuose pastatuose numatyta viena naudojimo paskirtis - gyvenamoji. Pagal paskirtį skaičiuojamas automobilių ir dviračių vietų skaičius vadovaujantis STR 2.06.04:2014 „Gatvės ir vietinės reikšmės keliai. Bendrieji reikalavimai“.

Automobilių stovėjimo vietų kiekis:

2019-03.1-PP-SA-AR-26	Lapas	Lapų	Laida
	26	27	0

	Butų kiekis	Minimalus automobilių stovėjimo vietų poreikis	Projektuojamas automobilių stovėjimo vietų kiekis	Projektuojamos A ir B tipo automobilių stovėjimo vietos žmonėms su negalia
Gyvenamosios paskirties (trijų ir daugiau butų – daugiabučiai) pastatai		1 vieta vienam butui		
2019-3.1				
I etapas: Savičiūnų g. 37A	7	7		1 A tipo
II etapas: Savičiūnų g. 35A, 35B	40	40	48	1 A ir 1 B tipo
III etapas: Savičiūnų g. 35C, 35D	33	33	37	1 A ir 1 B tipo
IV etapas: Savičiūnų g. 35F, 35E	39	39	43	1 A ir 1 B tipo

Dviračių stovėjimo vietų kiekis:

	Butų kiekis	Minimalus dviračių stovėjimo vietų poreikis	Projektuojamas dviračių stovėjimo vietų kiekis
Gyvenamosios paskirties (trijų ir daugiau butų – daugiabučiai) pastatai		1 vieta 5 butams	
2019-3.1			
I etapas: Savičiūnų g. 37A	7	2	2
II etapas: Savičiūnų g. 35A, 35B	40	8	8
III etapas: Savičiūnų g. 35C, 35D	33	7	8
IV etapas: Savičiūnų g. 35F, 35E	39	8	8

Bendrieji automobilių parkavimo sprendiniai:

Antžeminės automobilių stovėjimo vietos projektuojamos išnaudojant sklypo reljefą.

128 automobilių vietos (iš jų 4 A ir 4 B tipo ŽN vietos).

Numatomos vietos elektromobiliams - pakrovimo stotelės, projektuojant po vieną parkavimo vietą kiekviename sklype.

1.16.2. TREČIŲJŲ ŠALIŲ INTERESAI

Projektuojami pastatai išdėstyti sklypuose išlaikant reikiamus atstumus iki sklypų ribų, neviršijant leistino aukštingumo, todėl trečiųjų šalių interesai nepažeidžiami.

SPV



Vytautas Augustinavičius

2019-03.1-PP-SA-AR-27	Lapas	Lapų	Laida
	27	27	0



SKLYPŲ PAGRINDINIAI RODIKLIAI:

SKLYPAS A.1	SKLYO PLOTAS, m ²	1339
	UŽSTATYMO PLOTAS, m ²	275.4
	PASTATO 1A.1 BENDRAS PLOTAS, m ²	413.0
	SKLYPO UŽSTATYMO INTENSIVUMAS %	31
	SKLYPO UŽSTATYMO TANKIS %	21
	PARKAVIMO VIETŲ SKAIČIUS SKLYPE, vnt.	7
	APŽELDINAMAS PLOTAS, m ²	min. 402
SKLYPAS A	SKLYO PLOTAS, m ²	3142
	UŽSTATYMO PLOTAS, m ²	787.9
	PASTATO 1A BENDRAS PLOTAS, m ²	355.4
	PASTATO 2A BENDRAS PLOTAS, m ²	355.4
	PASTATO 3A BENDRAS PLOTAS, m ²	470.6
	BENDRAS VISŲ PASTATŲ PLOTAS, m ²	1181.4
	SKLYPO UŽSTATYMO INTENSIVUMAS %	38
	SKLYPO UŽSTATYMO TANKIS %	25
	PARKAVIMO VIETŲ SKAIČIUS SKLYPE, vnt.	25
	APŽELDINAMAS PLOTAS, m ²	min. 943
SKLYPAS B	SKLYO PLOTAS, m ²	3010
	UŽSTATYMO PLOTAS, m ²	787.9
	PASTATO 1B BENDRAS PLOTAS, m ²	355.4
	PASTATO 2B BENDRAS PLOTAS, m ²	355.4
	PASTATO 3B BENDRAS PLOTAS, m ²	470.6
	BENDRAS VISŲ PASTATŲ PLOTAS, m ²	1181.4
	SKLYPO UŽSTATYMO INTENSIVUMAS %	39
	SKLYPO UŽSTATYMO TANKIS %	26
	PARKAVIMO VIETŲ SKAIČIUS SKLYPE, vnt.	23
	APŽELDINAMAS PLOTAS, m ²	min. 903
SKLYPAS C	SKLYO PLOTAS, m ²	2763
	UŽSTATYMO PLOTAS, m ²	673.7
	PASTATO 1C BENDRAS PLOTAS, m ²	355.4
	PASTATO 2C BENDRAS PLOTAS, m ²	297.8
	PASTATO 3C BENDRAS PLOTAS, m ²	355.4
	BENDRAS VISŲ PASTATŲ PLOTAS, m ²	1008.6
	SKLYPO UŽSTATYMO INTENSIVUMAS %	37
	SKLYPO UŽSTATYMO TANKIS %	24
	PARKAVIMO VIETŲ SKAIČIUS SKLYPE, vnt.	19
	APŽELDINAMAS PLOTAS, m ²	min. 829
SKLYPAS D	SKLYO PLOTAS, m ²	2647
	UŽSTATYMO PLOTAS, m ²	635.7
	PASTATO 1D BENDRAS PLOTAS, m ²	355.4
	PASTATO 2D BENDRAS PLOTAS, m ²	297.8
	PASTATO 3D BENDRAS PLOTAS, m ²	297.8
	BENDRAS VISŲ PASTATŲ PLOTAS, m ²	951.0
	SKLYPO UŽSTATYMO INTENSIVUMAS %	36
	SKLYPO UŽSTATYMO TANKIS %	24
	PARKAVIMO VIETŲ SKAIČIUS SKLYPE, vnt.	18
	APŽELDINAMAS PLOTAS, m ²	min. 794
SKLYPAS E	SKLYO PLOTAS, m ²	3105
	UŽSTATYMO PLOTAS, m ²	796.9
	PASTATO 1E BENDRAS PLOTAS, m ²	297.8
	PASTATO 2E BENDRAS PLOTAS, m ²	297.8
	PASTATO 3E BENDRAS PLOTAS, m ²	297.8
	PASTATO 4E BENDRAS PLOTAS, m ²	297.8
	BENDRAS VISŲ PASTATŲ PLOTAS, m ²	1191.2
	SKLYPO UŽSTATYMO INTENSIVUMAS %	38
	SKLYPO UŽSTATYMO TANKIS %	26
	PARKAVIMO VIETŲ SKAIČIUS SKLYPE, vnt.	21
	APŽELDINAMAS PLOTAS, m ²	min. 932
SKLYPAS F	SKLYO PLOTAS, m ²	2938
	UŽSTATYMO PLOTAS, m ²	749.9
	PASTATO 1F BENDRAS PLOTAS, m ²	355.4
	PASTATO 2F BENDRAS PLOTAS, m ²	413.0
	PASTATO 3F BENDRAS PLOTAS, m ²	355.4
	BENDRAS VISŲ PASTATŲ PLOTAS, m ²	1123.8
	SKLYPO UŽSTATYMO INTENSIVUMAS %	38
	SKLYPO UŽSTATYMO TANKIS %	25
	PARKAVIMO VIETŲ SKAIČIUS SKLYPE, vnt.	22
	APŽELDINAMAS PLOTAS, m ²	min. 881
SKLYPAS Ž	SKLYO PLOTAS, m ²	2042

SUTARTINIAI ŽYMĖJIMAI:

1A.1	PROJEKTUOJAMAS PASTATAS (SKLYPAS A.1)	I ETAPAS
1A	PROJEKTUOJAMAS PASTATAS (SKLYPAS A)	II ETAPAS
2A	PROJEKTUOJAMAS PASTATAS (SKLYPAS A)	
3A	PROJEKTUOJAMAS PASTATAS (SKLYPAS A)	
1B	PROJEKTUOJAMAS PASTATAS (SKLYPAS B)	III ETAPAS
2B	PROJEKTUOJAMAS PASTATAS (SKLYPAS B)	
3B	PROJEKTUOJAMAS PASTATAS (SKLYPAS B)	
1C	PROJEKTUOJAMAS PASTATAS (SKLYPAS C)	IV ETAPAS
2C	PROJEKTUOJAMAS PASTATAS (SKLYPAS C)	
3C	PROJEKTUOJAMAS PASTATAS (SKLYPAS C)	
1D	PROJEKTUOJAMAS PASTATAS (SKLYPAS D)	V ETAPAS (PROJEKTO NR. 2019-3.2)
2D	PROJEKTUOJAMAS PASTATAS (SKLYPAS D)	
3D	PROJEKTUOJAMAS PASTATAS (SKLYPAS D)	
1E	PROJEKTUOJAMAS PASTATAS (SKLYPAS E)	VI ETAPAS
2E	PROJEKTUOJAMAS PASTATAS (SKLYPAS E)	
3E	PROJEKTUOJAMAS PASTATAS (SKLYPAS E)	
4E	PROJEKTUOJAMAS PASTATAS (SKLYPAS E)	
1F	PROJEKTUOJAMAS PASTATAS (SKLYPAS F)	VII ETAPAS
2F	PROJEKTUOJAMAS PASTATAS (SKLYPAS F)	
3F	PROJEKTUOJAMAS PASTATAS (SKLYPAS F)	
1G	PROJEKTUOJAMAS PASTATAS (SKLYPAS G)	VIII ETAPAS
2G	PROJEKTUOJAMAS PASTATAS (SKLYPAS G)	
3G	PROJEKTUOJAMAS PASTATAS (SKLYPAS G)	
1H	PROJEKTUOJAMAS PASTATAS (SKLYPAS H)	IX ETAPAS
2H	PROJEKTUOJAMAS PASTATAS (SKLYPAS H)	
3H	PROJEKTUOJAMAS PASTATAS (SKLYPAS H)	



SITUACIJOS SCHEMA
TERITORIJOS VIETA VILNIAUS MIESTE

ETAPIŠKUMO SCHEMA

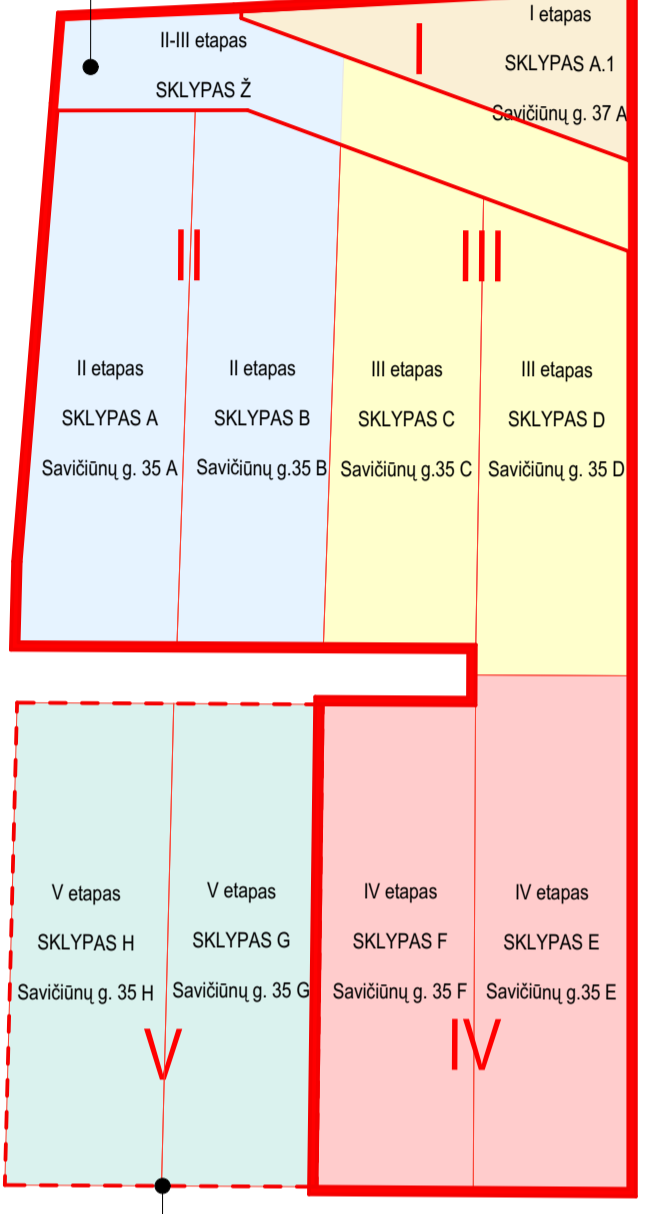

PROJEKTO NR. 2019-3.1

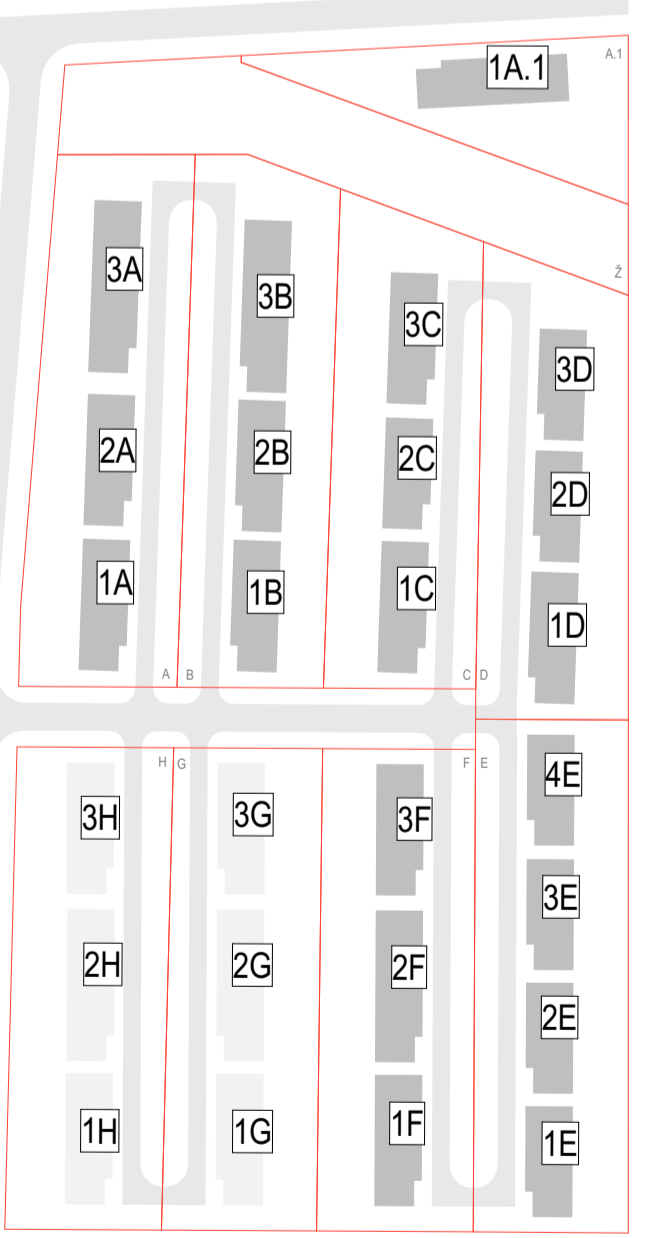

PASTATŲ IŠDĖSTYMO SCHEMA

pareigo	v.pavardė	parašas	data	Kvalifik.paž.Nr.
GEODEZININKAS	MINDAUGAS GRŠKAITIS		2018-10-30	1GKV-615
UŽSAKOVAS	UAB "Pakrantės būstas"			
OBJEKTAI	TOPOGRAFINĖ NUOTRAUKA M1:500			
	Almenėlės g. Savičių g. Satriškių g. Lukinės g. N.Vilnius sen. Vilniaus m.			
	Lapų skaičius	Lapo Nr.	Koordinatų sistema - LKS-94	
	1	1	Aukštųjų sistema - LAS07	

Eil. Nr.	Ištaigos pavadinimas	Data	V.Pavardė	Parašas	Pastabos
1	Vilniaus MPD				
2	AB "Vilniaus šilumos tinklai"				
3	AB "Energijos skirstymo operatorius"				15977
4	UAB "Vilniaus gatvių spv. elektros tinklai"				
5	TELIA Lietuva, AB				
6	UAB "VVT"				
7	Litgrid AB				
8	UAB "Skaidula"				

Esamos požeminės komunikacijos suderintos:

0	2020-05	Visuomenės informavimui
LAIDA	ISLEIDIMO DATA	LAIDOS STATUSAS: KETIMU PRIEŽASTIS (JEI TAIKOMA)
2 Bricks Architects		Statinio projekto pavadinimas: GYVENAMOSIOS PASKIRTIES (TRIJŲ IR DAUGIAU BUTŲ (DAUGIABUČIAI) PASTATAI) SAVIČIŲNŲ G. 37A, 35A, 35B, 35C, 35D, 35E, 35F, VILNIAUS M. SAV. STATYBOS PROJEKTAS
Atestato Nr. 30378	Pv / Arch. Vytautas Augustinavičius	Statinio numeris ir pavadinimas: Daugabučių gyvenamajai namai 1A, 2A, 3A, 1B, 2B, 3B, 1C, 2C, 3C, 1D, 2D, 3D, 1E, 2E, 3E, 4E, 1F, 2F, 3F
	PDV Sigita Lapienytė	Dokumento pavadinimas: Laida SKLYPO PLANAS
	Arch. Natalija Baran	Dokumento žymuo: 2019-03-1-PP-SA-SP01
LT	Statytojas: UAB "PAKRANTĖS BŪSTAS"	Lapas Lapų

1 AUKŠTO PATALPŲ EKPLIKACIJA			
Buto Nr. 10	Patalpos Nr.	Patalpos pavadinimas	Plotas, kv. m
1B	01	Holas	2.3
	02	WC	1.5
	03	Virtuvė	7.7
	04	Svetainė	17.4
	05	Inventoriaus patalpa	1.0
			29.9 m²
2B	01	Holas	2.3
	02	WC	1.5
	03	Virtuvė	7.7
	04	Svetainė	17.4
	05	Inventoriaus patalpa	1.0
			29.9 m²
3B	01	Holas	2.3
	02	WC	1.5
	03	Virtuvė	7.7
	04	Svetainė	17.4
	05	Inventoriaus patalpa	1.0
			29.9 m²
4B	01	Holas	2.3
	02	WC	1.5
	03	Virtuvė	7.7
	04	Svetainė	17.4
	05	Inventoriaus patalpa	1.0
			29.9 m²
5A	01	Holas	3.2
	02	WC	1.4
	03	Virtuvė	4.4
	04	Svetainė	21.3
	05	Inventoriaus patalpa	1.0
			31.3 m²
			150.9 m²

2 AUKŠTO PATALPŲ EKPLIKACIJA			
Buto Nr.	Patalpos Nr.	Patalpos pavadinimas	Plotas, kv. m
1B	01	Koridorius	3.3
	02	Kambarys	10.2
	03	Vonios kambarys	5.9
	04	Kambarys	8.3
			27.7 m²
2B	01	Koridorius	3.3
	02	Kambarys	10.2
	03	Vonios kambarys	5.9
	04	Kambarys	8.3
			27.7 m²
3B	01	Koridorius	3.3
	02	Kambarys	10.2
	03	Vonios kambarys	5.9
	04	Kambarys	8.3
			27.7 m²
4B	01	Koridorius	3.3
	02	Kambarys	10.2
	03	Vonios kambarys	5.9
	04	Kambarys	8.3
			27.7 m²
5A	01	Koridorius	3.6
	02	Kambarys	7.6
	03	Kambarys	8.9
	04	Kambarys	11.2
	05	Vonios kambarys	4.8
			36.1 m²
			146.9 m²

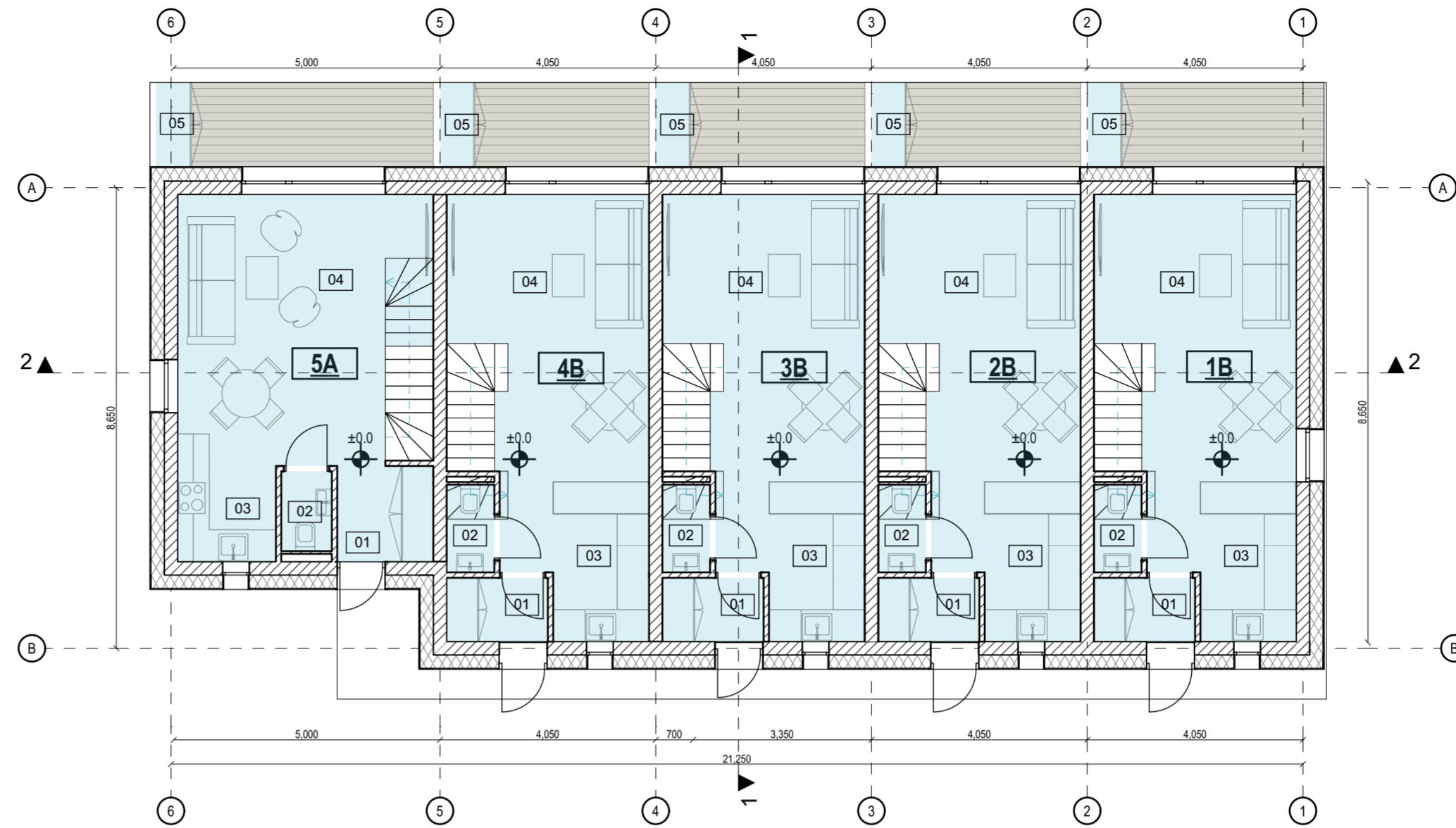

1 AUKŠTAS

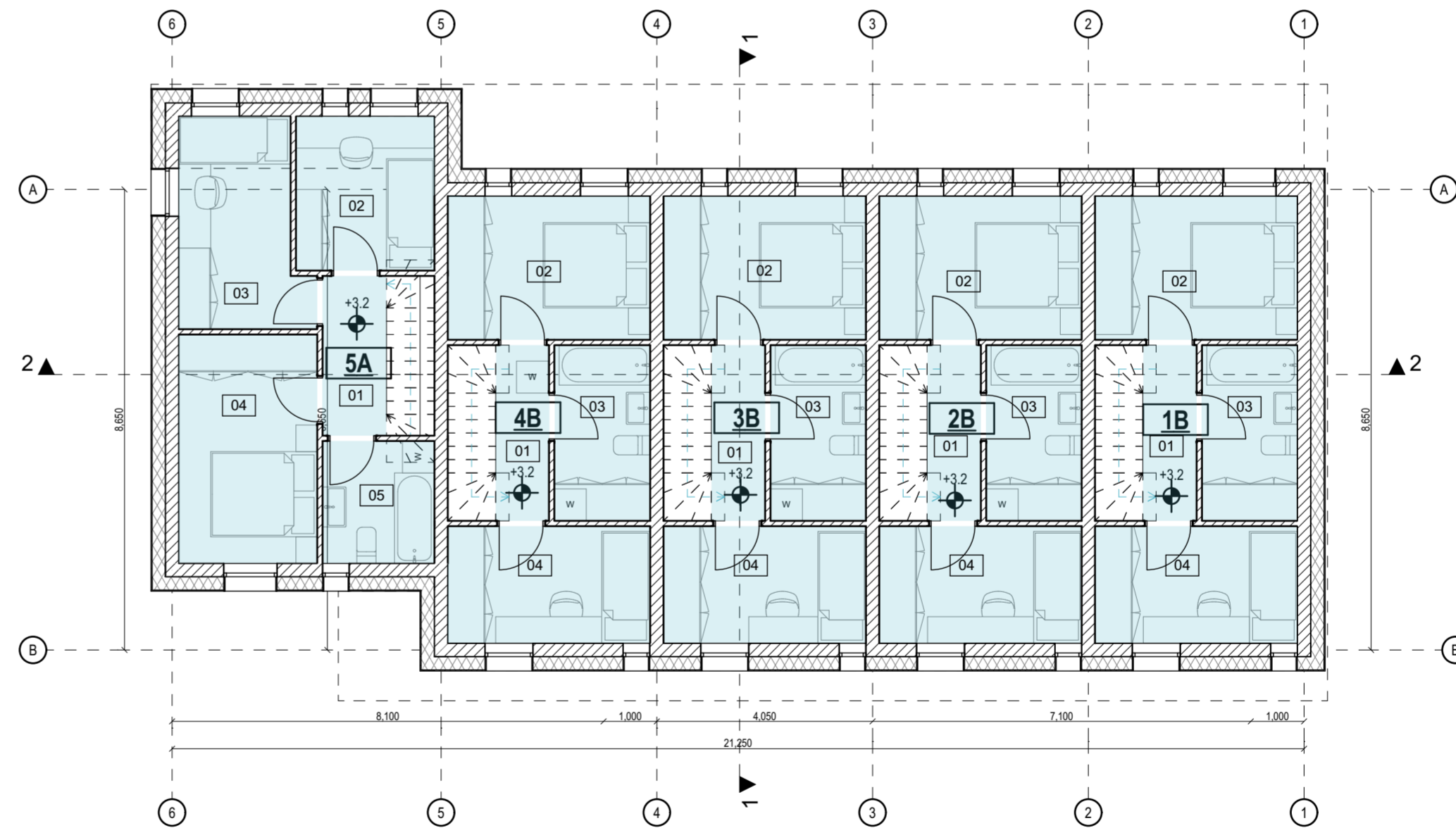

2 AUKŠTAS



0	2020-05	Visuomenės informavimui	
LAIDA	ĮŠLEIDIMO DATA	LAIDOS STATUSAS. KEITIMO PRIEŽASTIS (JEI TAIKOMA)	
	2 Bricks Architects	Statinio projekto pavadinimas:	
	Architecture starts when you carefully put two bricks together. There it begins.	GYVENAMOSIOS PASKIRTIES (TRIJŲ IR DAUGIAU BUTŲ (DAUGIABUČIAI) PASTATAI SAVIČIŪNŲ G. 37A, 35A, 35B, 35C, 35D, 35E, 35F, VILNIAUS M. SAV. STATYBOS PROJEKTAS	
Atestato Nr.	Pylimo g. 22-11, Vilnius info@2bricks.lt +370 687 24672	Statinio numeris ir pavadinimas:	
30378	PV / Arch. Vytautas Augustinavičius	A tipo daugiabutis gyvenamasis namas	
	PDV Sigita Lapienytė	Dokumento pavadinimas:	
	Arch. Natalija Baran	1, 2 aukšto planas	
		Laida	0
LT	Statytojas: UAB : "PAKRANTĖS BŪSTAS"	Dokumento žymuo: 2019-03.1-PP-SA-A-A.01	Lapas Lapų - -

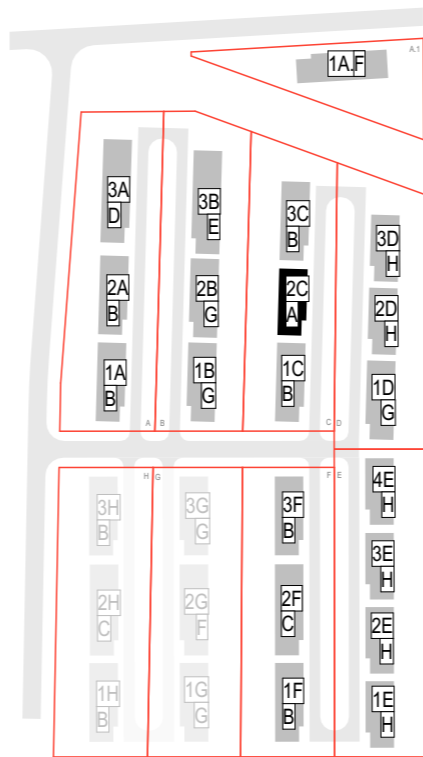
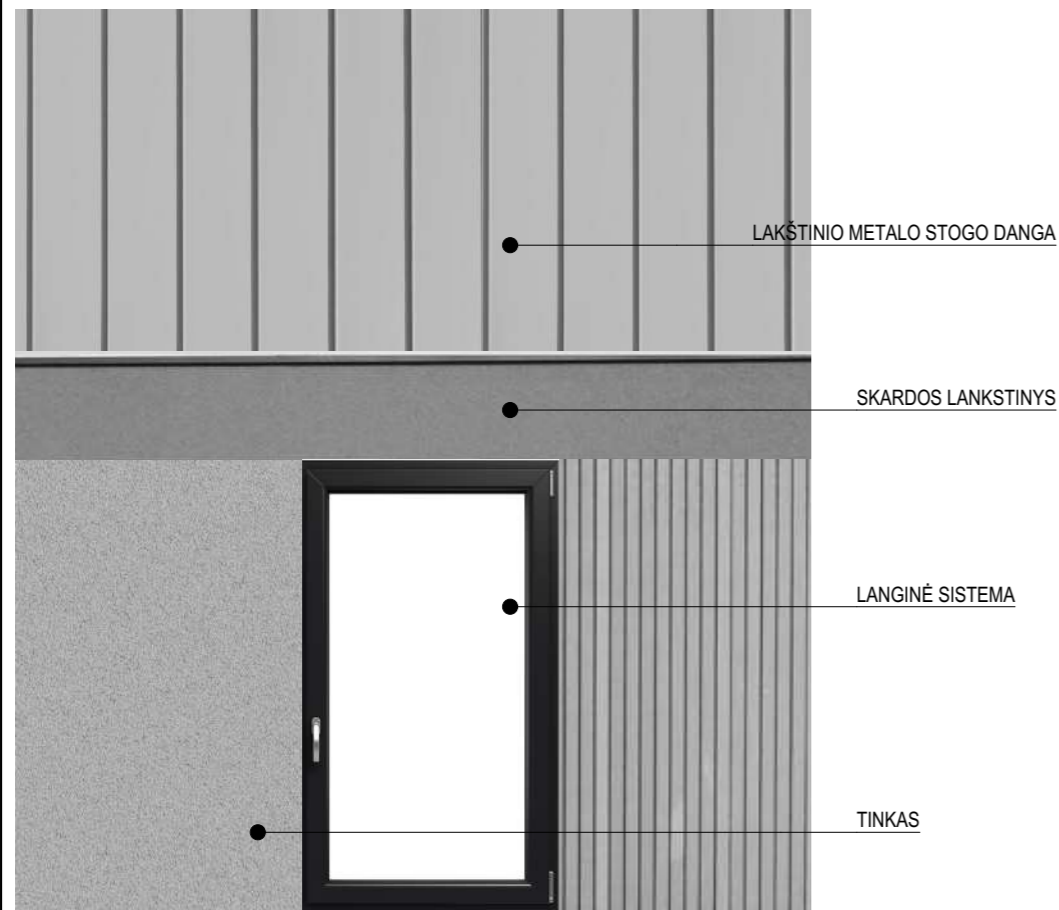
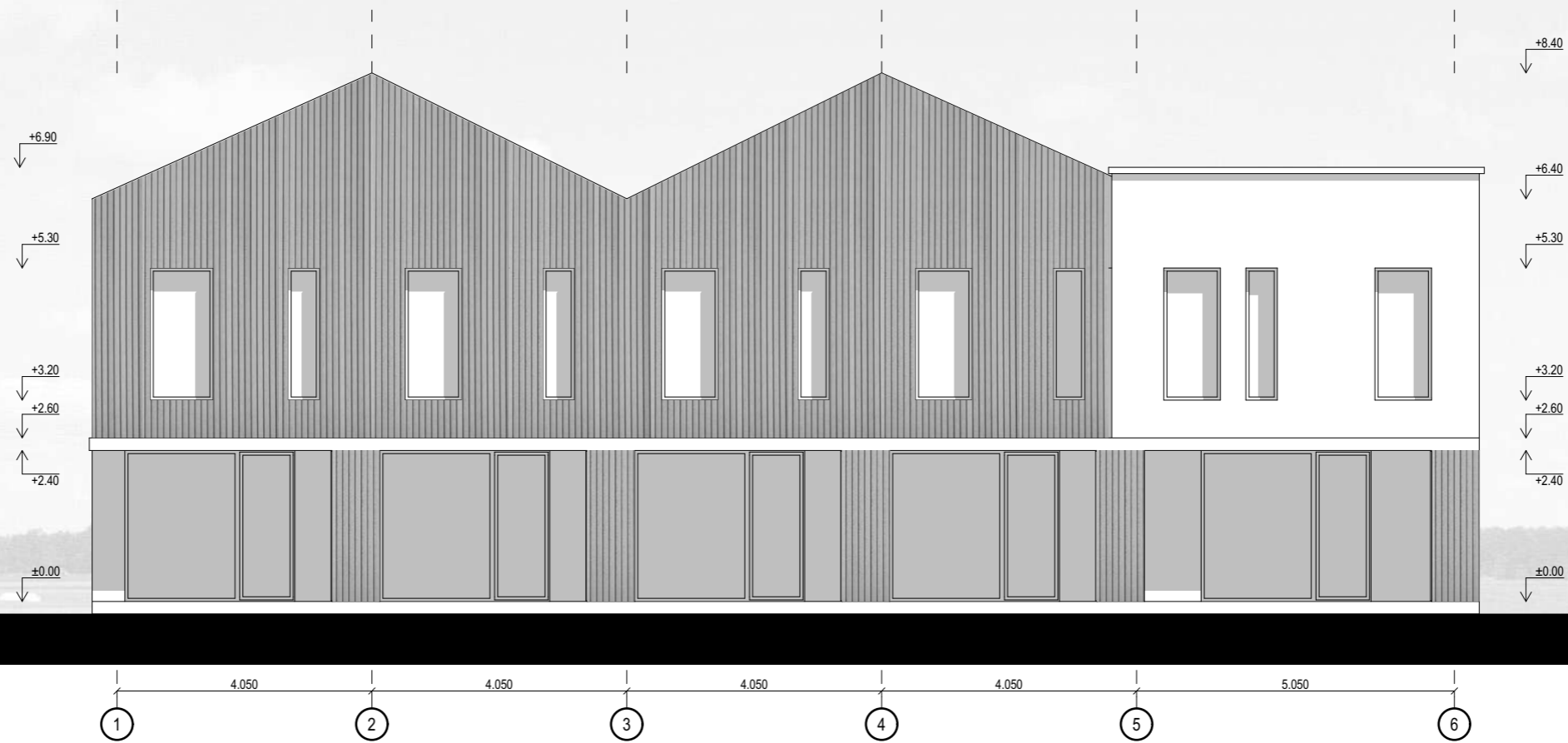

0	2020-05	Visuomenės informavimui		
LAI DA	IŠLEIDIMO DATA	LAIDOS STATUSAS. KEITIMO PRIEŽASTIS (JEI TAIKOMA)		
Atestato Nr.	2 Bricks Architects Architecture starts when you carefully put two bricks together. There it begins. Pylimo g. 22-11, Vilnius info@2bricks.lt +370 687 24672		Statinio projekto pavadinimas: GYVENAMOSIOS PASKIRTIES (TRIJŲ IR DAUGIAU BUTŲ (DAUGIABUČIAI) PASTATAI SAVIČIŪNŲ G. 37A, 35A, 35B, 35C, 35D, 35E, 35F, VILNIAUS M. SAV. STATYBOS PROJEKTAS	
30378	PV / Arch.	Vytautas Augustinavičius	Statinio numeris ir pavadinimas: A tipo daugiabutis gyvenamasis namas	
	PDV	Sigita Lapienytė	Dokumento pavadinimas: Fasadas 1 - 6	
	Arch.	Natalija Baran	Laida O	
LT	Statytojas: UAB : "PAKRANTĖS BŪSTAS"		Dokumento žymuo: 2019-03.1-PP-SA-A-A.03	
			Lapas	Lapų
			-	-

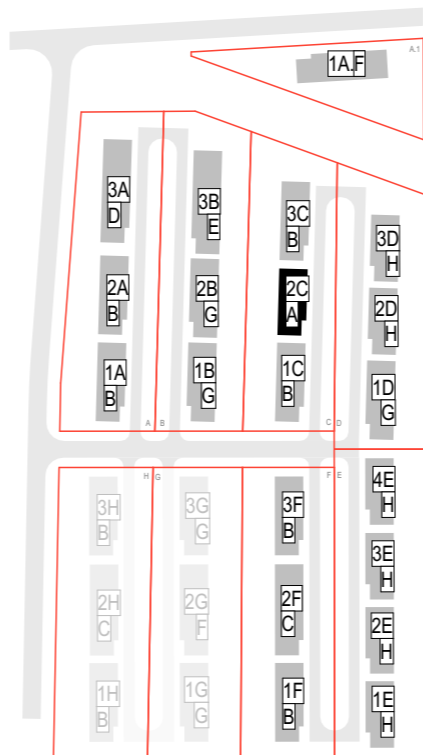
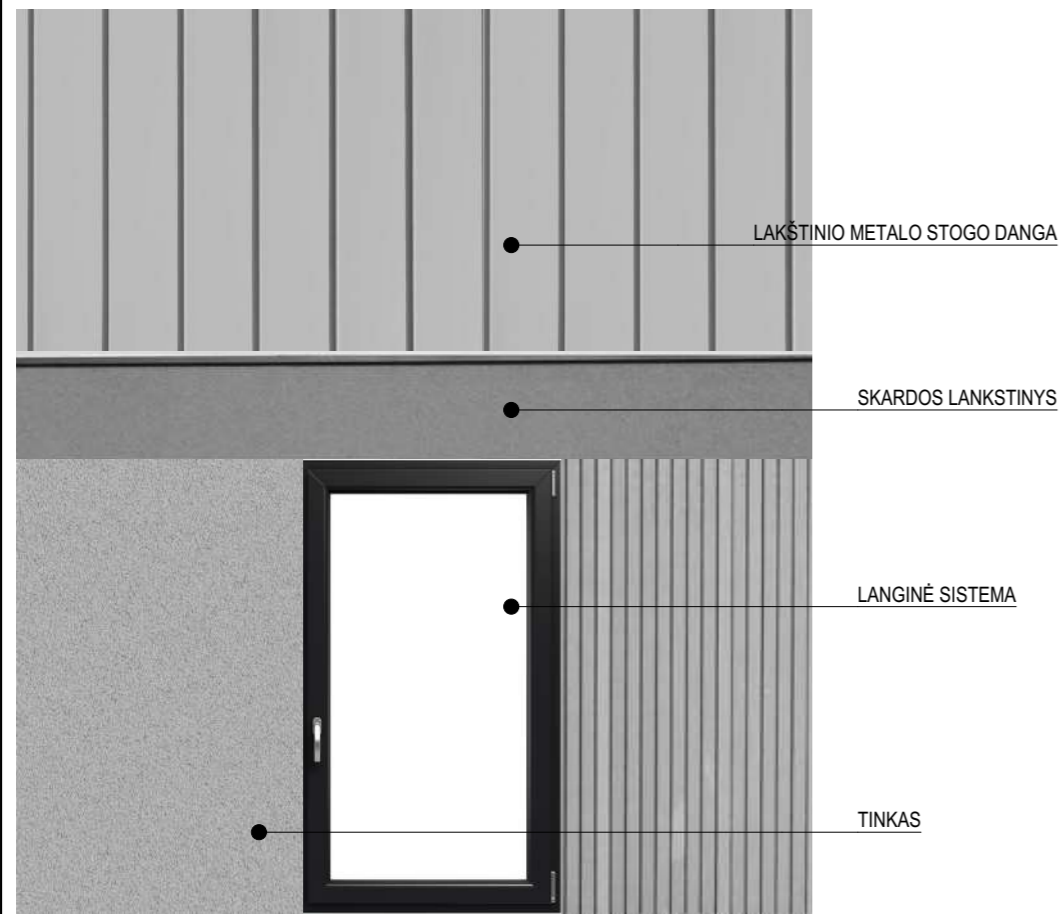

0	2020-05	Visuomenės informavimui		
LAI DA	IŠLEIDIMO DATA	LAIDOS STATUSAS. KEITIMO PRIEŽASTIS (JEI TAIKOMA)		
Atestato Nr.	2 Bricks Architects Architecture starts when you carefully put two bricks together. There it begins. Pylimo g. 22-11, Vilnius info@2bricks.lt +370 687 24672		Statinio projekto pavadinimas: GYVENAMOSIOS PASKIRTIES (TRIJŲ IR DAUGIAU BUTŲ (DAUGIABUČIAI) PASTATAI SAVIČIŪNŲ G. 37A, 35A, 35B, 35C, 35D, 35E, 35F, VILNIAUS M. SAV. STATYBOS PROJEKTAS	
	30378	PV / Arch.		Vytautas Augustinavičius
		PDV		Sigita Lapienytė
	Arch.	Natalija Baran	Statinio numeris ir pavadinimas: A tipo daugiabutis gyvenamasis namas	
			Dokumento pavadinimas: Fasadas 6 - 1	Laida
				O
LT	Statytojas: UAB : "PAKRANTĖS BŪSTAS"	Dokumento žymuo: 2019-03.1-PP-SA-A-A.02	Lapas	Lapų
			-	-

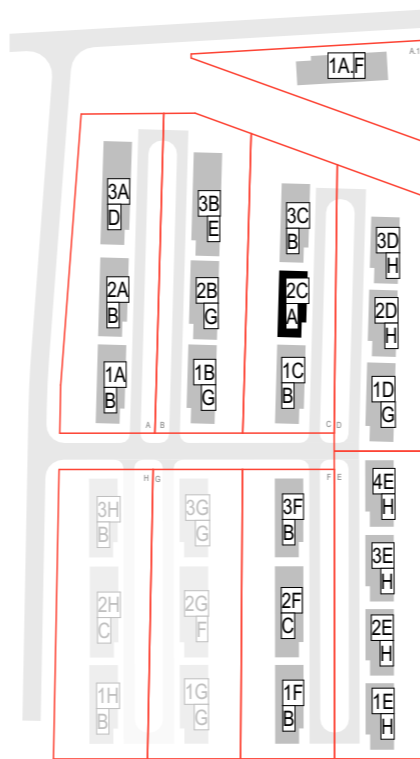
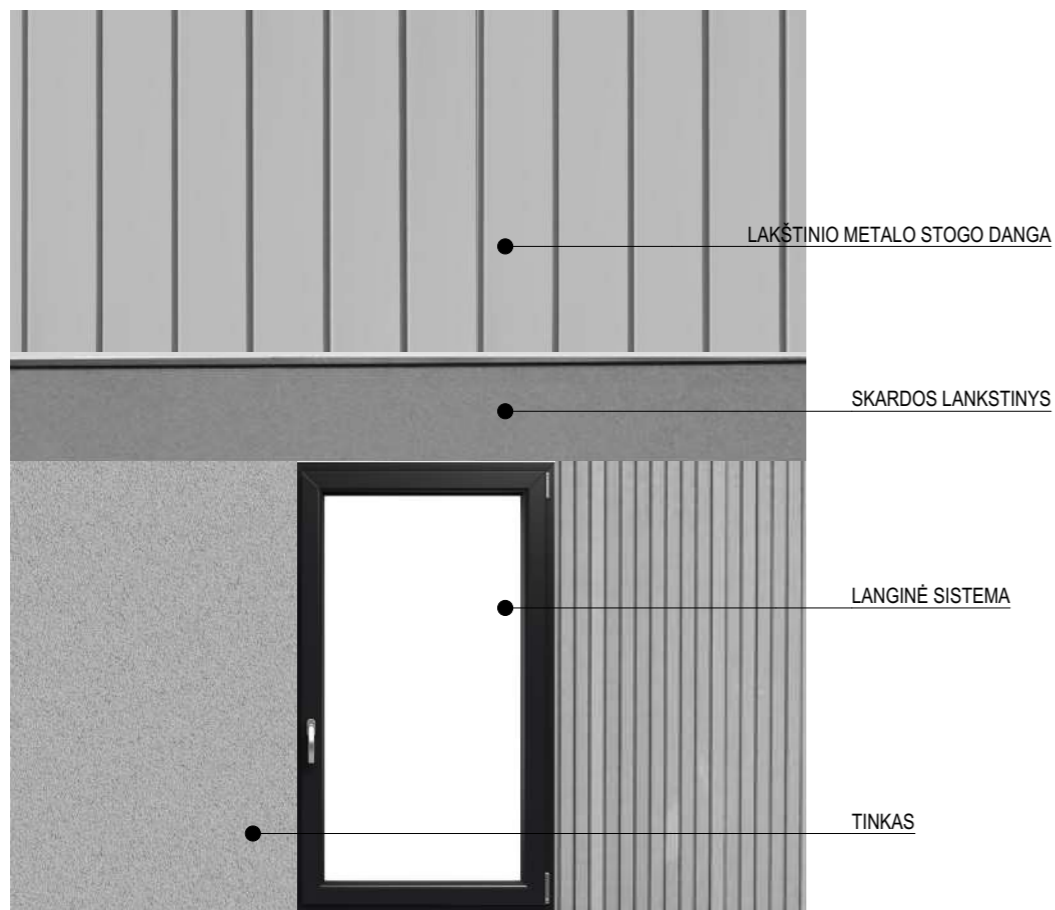
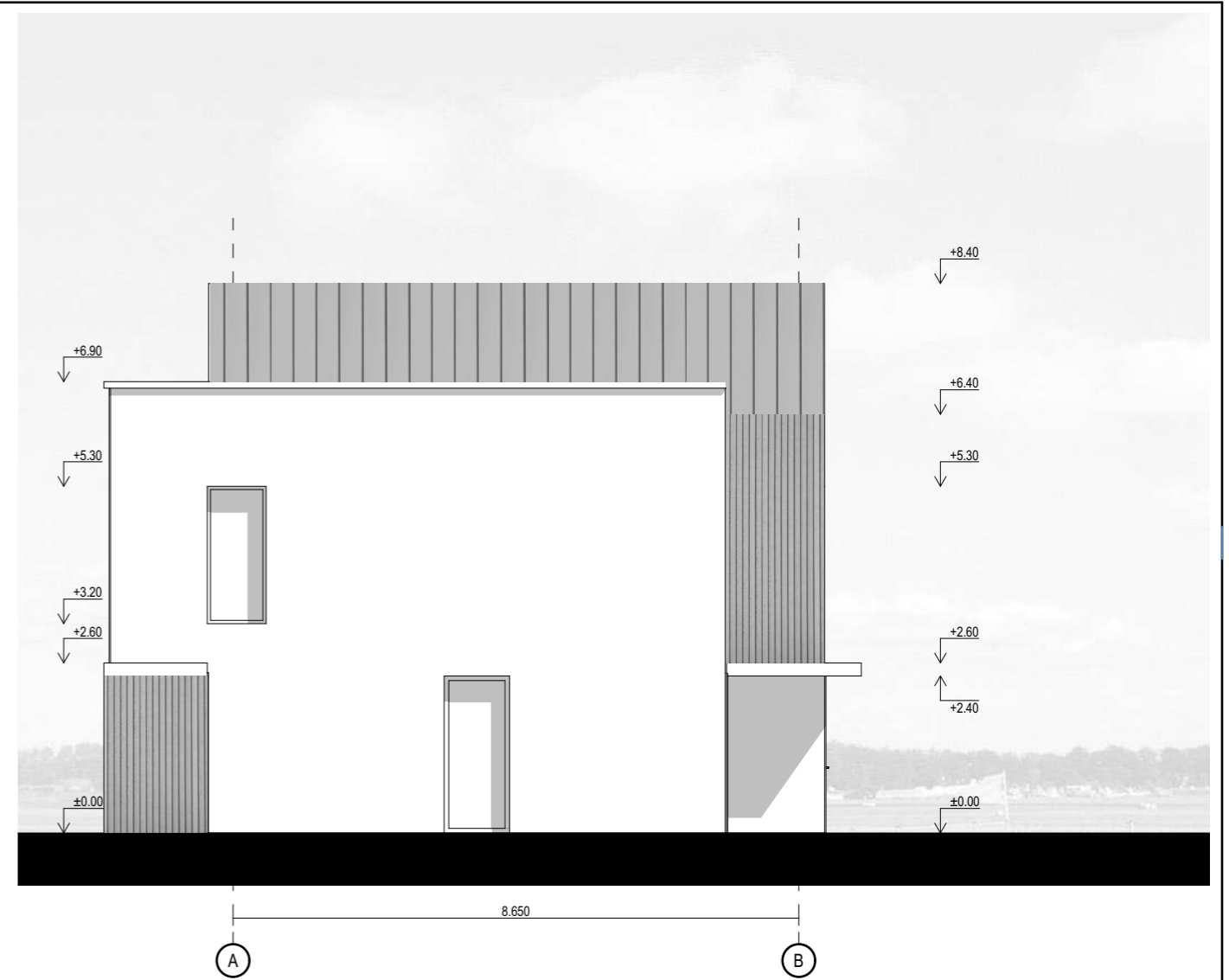
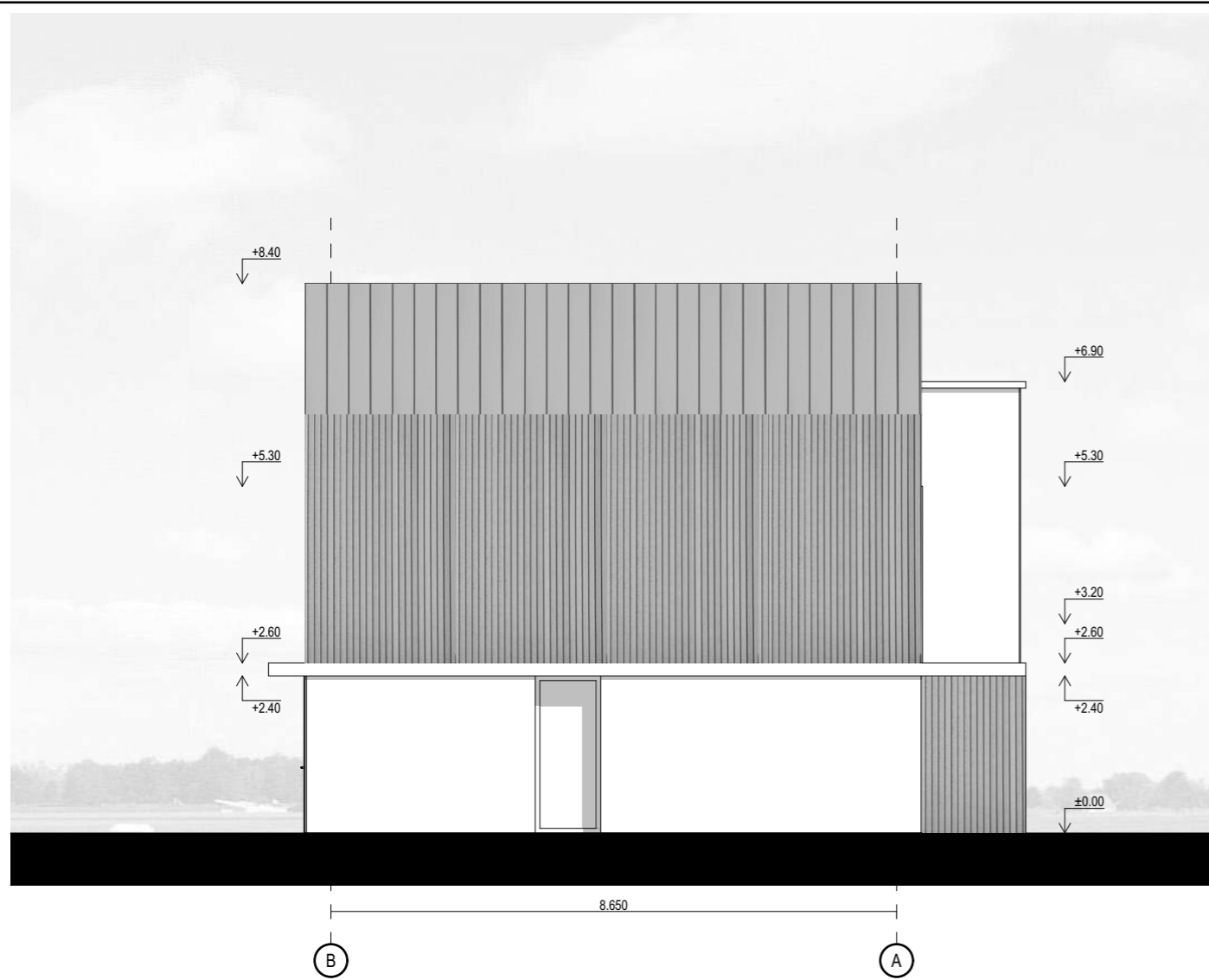

0	2020-05	Visuomenės informavimui	
LAIDA	IŠLEIDIMO DATA	LAIDOS STATUSAS. KEITIMO PRIEŽASTIS (JEI TAIKOMA)	
Atestato Nr.	2 Bricks Architects Architecture starts when you carefully put two bricks together. There it begins. Pylimo g. 22-11, Vilnius info@2bricks.lt +370 687 24672		Statinio projekto pavadinimas: GYVENAMOSIOS PASKIRTIES (TRIJŲ IR DAUGIAU BUTŲ (DAUGIABUČIAI) PASTATAI SAVIČIŪNŲ G. 37A, 35A, 35B, 35C, 35D, 35E, 35F, VILNIAUS M. SAV. STATYBOS PROJEKTAS
30378	PV / Arch.	Vytautas Augustinavičius	Statinio numeris ir pavadinimas: A tipo daugiabutis gyvenamasis namas
	PDV	Sigita Lapienytė	Dokumento pavadinimas: Fasadas B-A, Fasadas A-B
	Arch.	Natalija Baran	
LT	Statytojas: UAB : "PAKRANTĖS BŪSTAS"		Dokumento žymuo: 2019-03.1-PP-SA-A-A.04
			Laida
			O
			Lapas
			Lapų
			-
			-

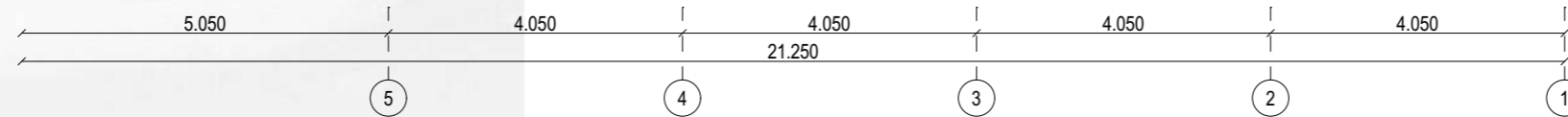
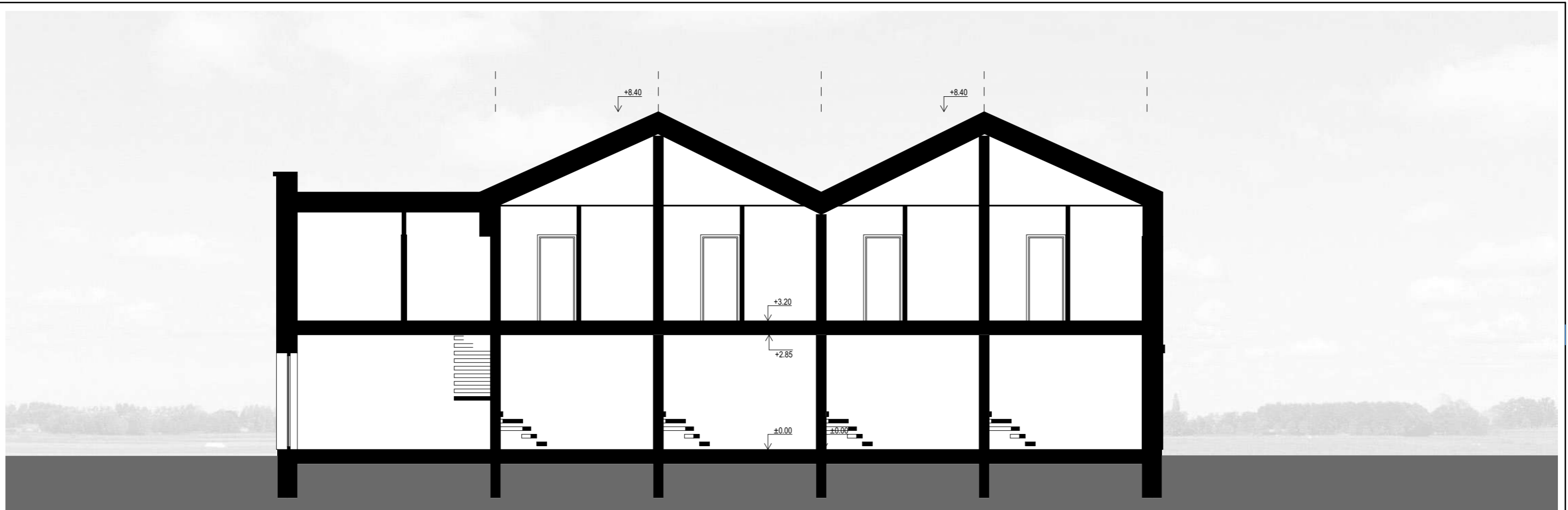

2 - 2

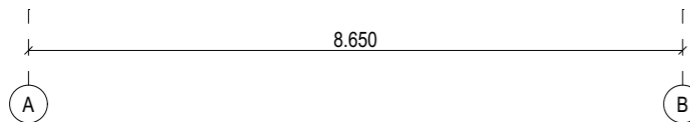
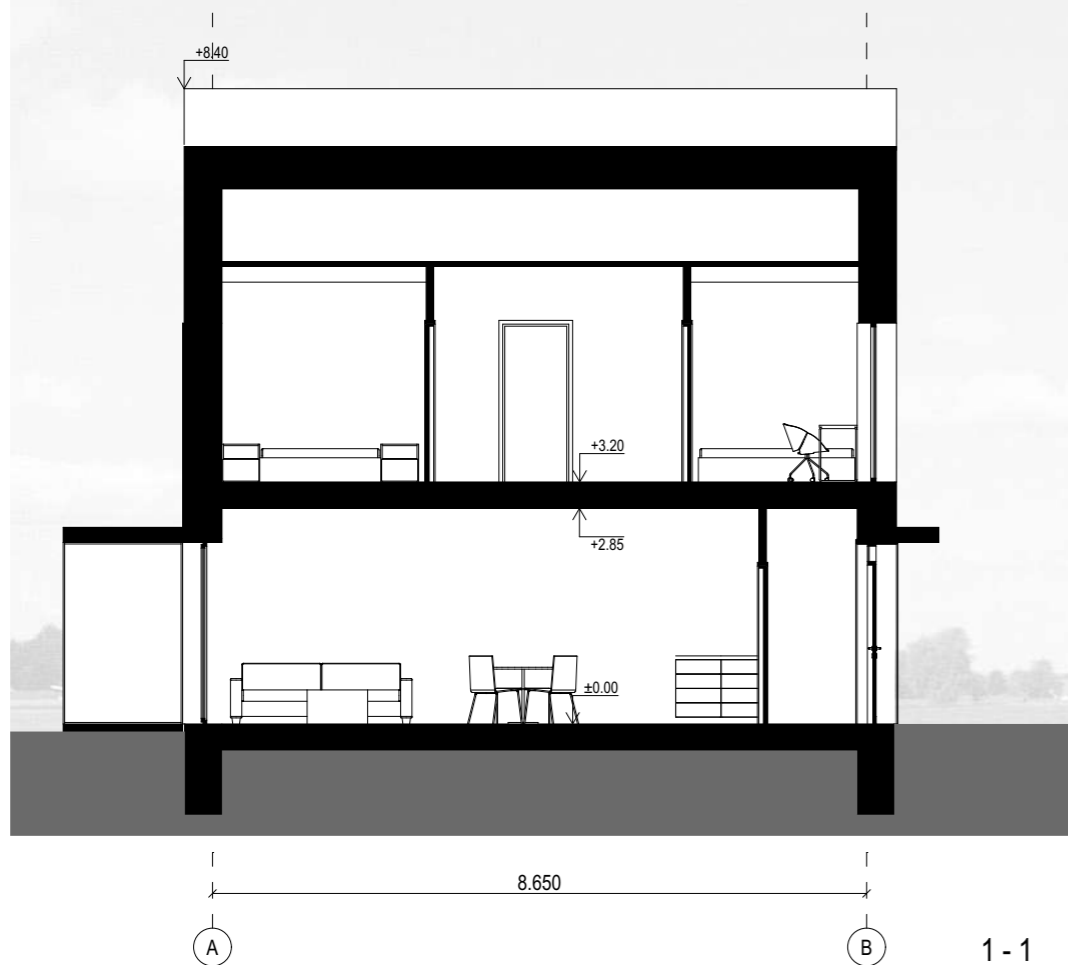

1 - 1



0	2020-05	Visuomenės informavimui		
LAIDA	IŠLEIDIMO DATA	LAIDOS STATUSAS. KEITIMO PRIEŽASTIS (JEI TAIKOMA)		
Atestato Nr.	2 Bricks Architects Architecture starts when you carefully put two bricks together. There it begins. Pylimo g. 22-11, Vilnius info@2bricks.lt +370 687 24672		Statinio projekto pavadinimas: GYVENAMOSIOS PASKIRTIES (TRIJŲ IR DAUGIAU BUTŲ (DAUGIABUČIAI) PASTATAI SAVIČIŪNŲ G. 37A, 35A, 35B, 35C, 35D, 35E, 35F, VILNIAUS M. SAV. STATYBOS PROJEKTAS	
30378	PV / Arch.	Vytautas Augustinavičius	Statinio numeris ir pavadinimas: A tipo daugiabutis gyvenamasis namas	
	PDV	Sigita Lapienytė	Dokumento pavadinimas: Pjūviai 1-1 ir 2-2	
	Arch.	Natalija Baran		
LT	Statytojas: UAB : "PAKRANTĖS BŪSTAS"		Dokumento žymuo: 2019-03.1-PP-SA-A-A.05	
			Lapas	Lapų
			-	-

1 AUKŠTO PATALPŲ EKPLIKACIJA			
Buto Nr. 10	Patalpos Nr.	Patalpos pavadinimas	Plotas, kv. m
1B	01	Holas	2.3
	02	WC	1.5
	03	Virtuvė	7.7
	04	Svetainė	17.4
	05	Inventoriaus patalpa	1.0
			29.9 m²
2B	01	Holas	2.3
	02	WC	1.5
	03	Virtuvė	7.7
	04	Svetainė	17.4
	05	Inventoriaus patalpa	1.0
			29.9 m²
3B	01	Holas	2.3
	02	WC	1.5
	03	Virtuvė	7.7
	04	Svetainė	17.4
	05	Inventoriaus patalpa	1.0
			29.9 m²
4B	01	Holas	2.3
	02	WC	1.5
	03	Virtuvė	7.7
	04	Svetainė	17.4
	05	Inventoriaus patalpa	1.0
			29.9 m²
5B	01	Holas	2.3
	02	WC	1.5
	03	Virtuvė	7.7
	04	Svetainė	17.4
	05	Inventoriaus patalpa	1.0
			29.9 m²
6A	01	Holas	3.2
	02	WC	1.4
	03	Virtuvė	4.4
	04	Svetainė	21.3
	05	Inventoriaus patalpa	1.0
			31.3 m²
			180.8 m²

2 AUKŠTO PATALPŲ EKPLIKACIJA			
Buto Nr.	Patalpos Nr.	Patalpos pavadinimas	Plotas, kv. m
1B	01	Koridorius	3.3
	02	Kambarys	10.2
	03	Vonios kambarys	5.9
	04	Kambarys	8.3
			27.7 m²
2B	01	Koridorius	3.3
	02	Kambarys	10.2
	03	Vonios kambarys	5.9
	04	Kambarys	8.3
			27.7 m²
3B	01	Koridorius	3.3
	02	Kambarys	10.2
	03	Vonios kambarys	5.9
	04	Kambarys	8.3
			27.7 m²
4B	01	Koridorius	3.3
	02	Kambarys	10.2
	03	Vonios kambarys	5.9
	04	Kambarys	8.3
			27.7 m²
5B	01	Koridorius	3.3
	02	Kambarys	10.2
	03	Vonios kambarys	5.9
	04	Kambarys	8.3
			27.7 m²
6A	01	Koridorius	3.6
	02	Kambarys	7.6
	03	Kambarys	8.9
	04	Kambarys	11.2
	05	Vonios kambarys	4.8
			36.1 m²
			174.6 m²

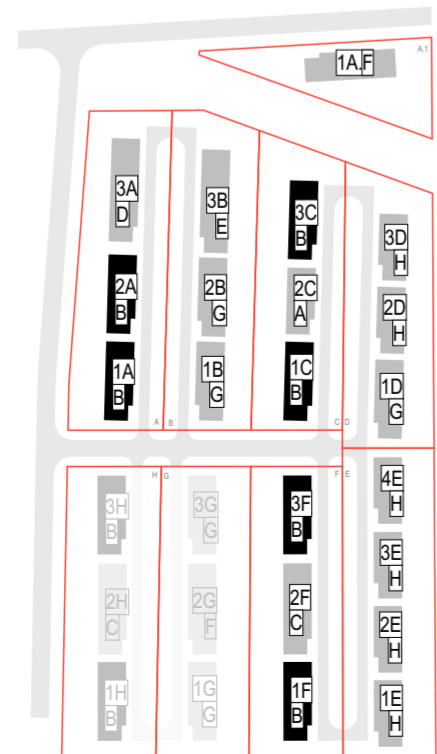
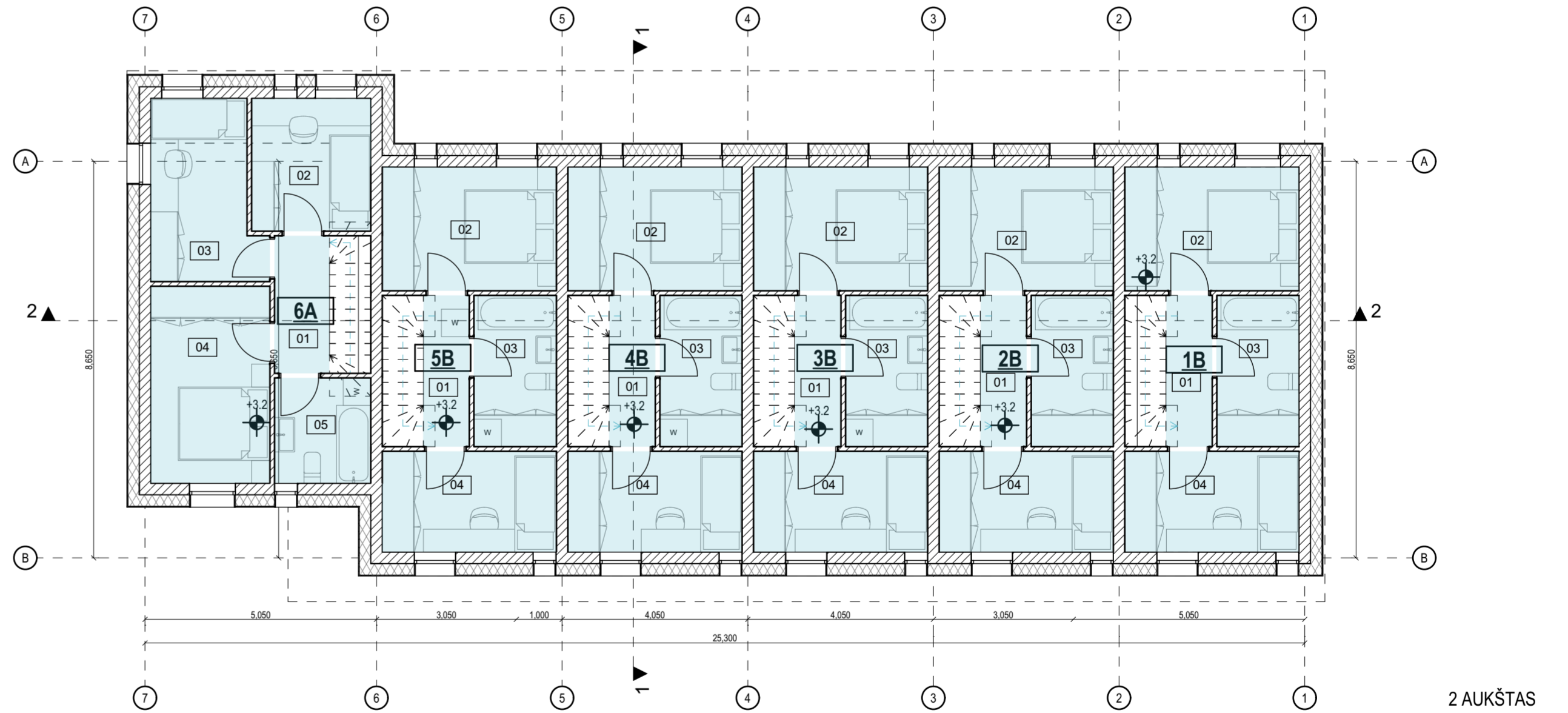

0	2020-05	Visuomenės informavimui
LAIDA	ĮŠLEIDIMO DATA	LAIDOS STATUSAS. KEITIMO PRIEŽASTIS (JEI TAIKOMA)
Atestato Nr.	2 Bricks Architects Architecture starts when you carefully put two bricks together. There it begins.	
	Pylimo g. 22-11, Vilnius info@2bricks.lt +370 687 24672	
	30378	PV / Arch. Vytautas Augustinavičius
		PDV Sigita Lapienytė
	Arch. Natalija Baran	
LT	Statytojas: UAB : "PAKRANTĖS BŪSTAS"	Statinio projekto pavadinimas: GYVENAMOSIOS PASKIRTIES (TRIJŲ IR DAUGIAU BUTŲ (DAUGIABUČIAI) PASTATAI SAVIČIŪNŲ G. 37A, 35A, 35B, 35C, 35D, 35E, 35F, VILNIAUS M. SAV. STATYBOS PROJEKTAS Statinio numeris ir pavadinimas: B tipo daugiabutis gyvenamasis namas Dokumento pavadinimas: 1, 2 aukšto planas Dokumento žymuo: 2019-03.1-PP-SA-B-A.01
	Laida	0
	Lapas	Lapų

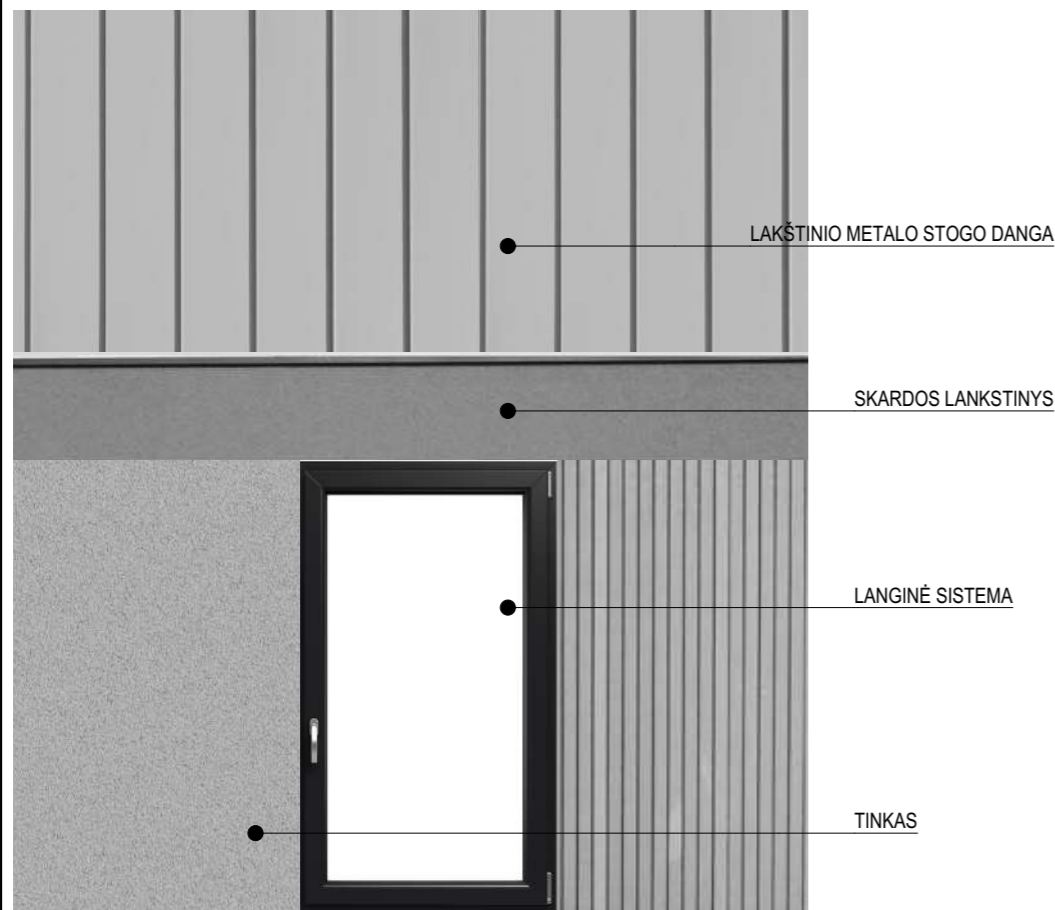

0	2020-05	Visuomenės informavimui		
LAI DA	IŠLEIDIMO DATA	LAIDOS STATUSAS. KEITIMO PRIEŽASTIS (JEI TAIKOMA)		
Atestato Nr.	2 Bricks Architects Architecture starts when you carefully put two bricks together. There it begins.		Statinio projekto pavadinimas: GYVENAMOSIOS PASKIRTIES (TRIJŲ IR DAUGIAU BUTŲ (DAUGIABUČIAI) PASTATAI SAVIČIŪNŲ G. 37A, 35A, 35B, 35C, 35D, 35E, 35F, VILNIAUS M. SAV. STATYBOS PROJEKTAS	
	30378	PV / Arch. Vytautas Augustinavičius	Statinio numeris ir pavadinimas: B tipo daugiabutis gyvenamasis namas	
		PDV Sigita Lapienytė	Dokumento pavadinimas: Fasadas 7- 1	
	Arch. Natalija Baran			Laida O
LT	Statytojas: UAB : "PAKRANTĖS BŪSTAS"	Dokumento žymuo: 2019-03.1-PP-SA-B-A.02.1	Lapas -	Lapų -

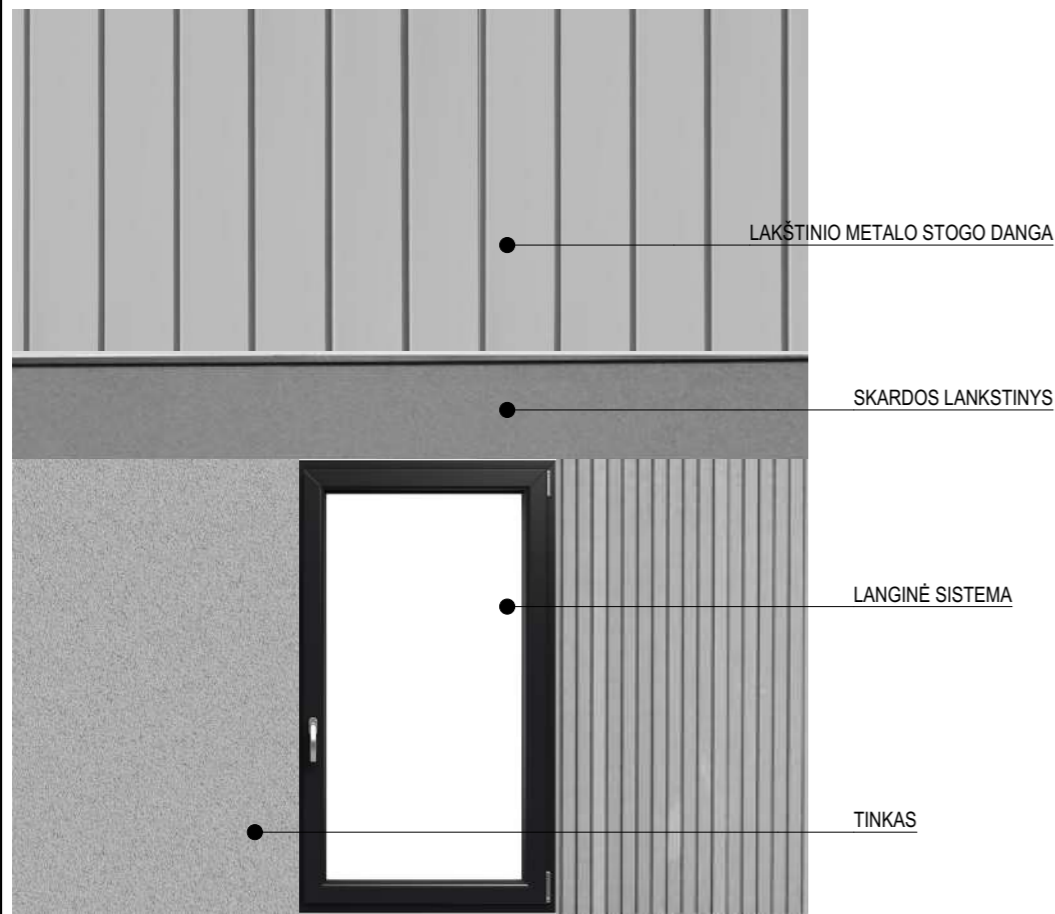

0	2020-05	Visuomenės informavimui		
LAIDA	IŠLEIDIMO DATA	LAIDOS STATUSAS. KEITIMO PRIEŽASTIS (JEI TAIKOMA)		
Atestato Nr.	2 Bricks Architects Architecture starts when you carefully put two bricks together. There it begins. Pylimo g. 22-11, Vilnius info@2bricks.lt +370 687 24672		Statinio projekto pavadinimas: GYVENAMOSIOS PASKIRTIES (TRIJŲ IR DAUGIAU BUTŲ (DAUGIABUČIAI) PASTATAI SAVIČIŪNŲ G. 37A, 35A, 35B, 35C, 35D, 35E, 35F, VILNIAUS M. SAV. STATYBOS PROJEKTAS	
30378	PV / Arch.	Vytautas Augustinavičius	Statinio numeris ir pavadinimas: B tipo daugiabutis gyvenamasis namas	
	PDV	Sigita Lapienytė	Dokumento pavadinimas: Fasadas 1-7	
	Arch.	Natalija Baran	Laida	O
LT	Statytojas: UAB : "PAKRANTĖS BŪSTAS"		Dokumento žymuo: 2019-03.1-PP-SA-B-A.02.2	Lapas -
			Lapų	-

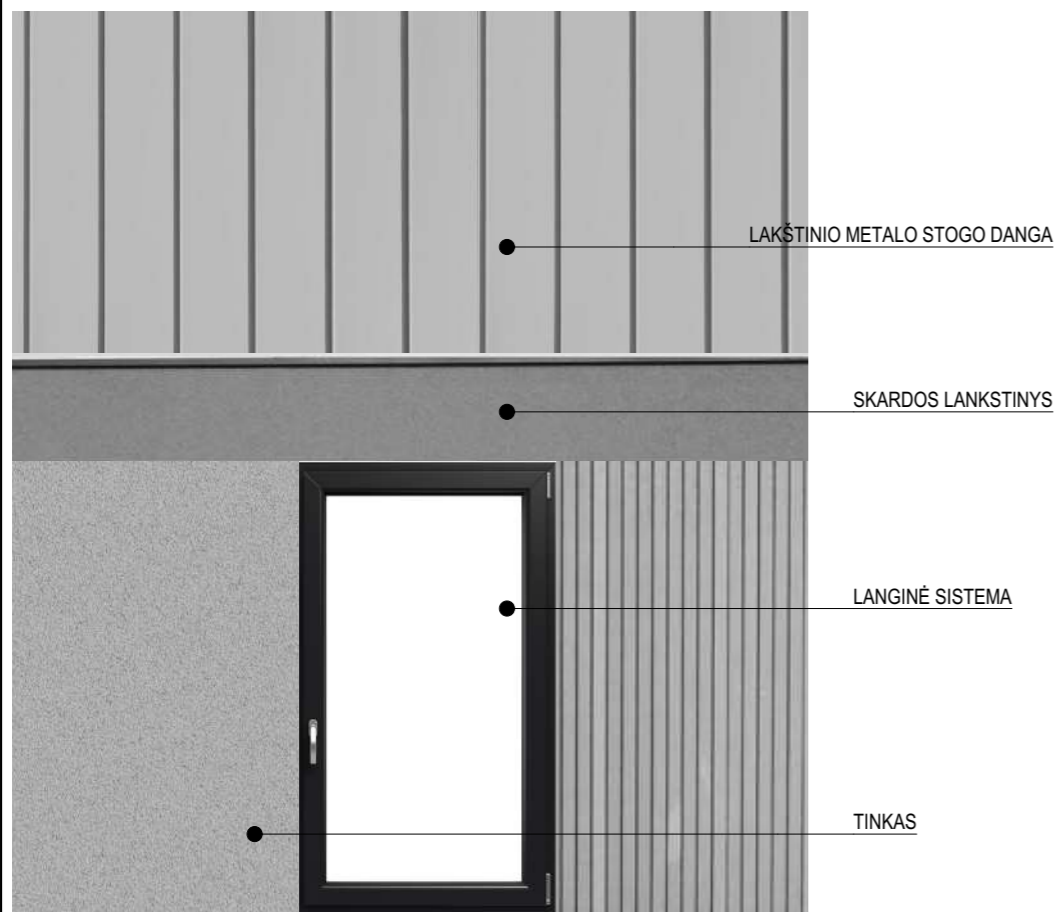
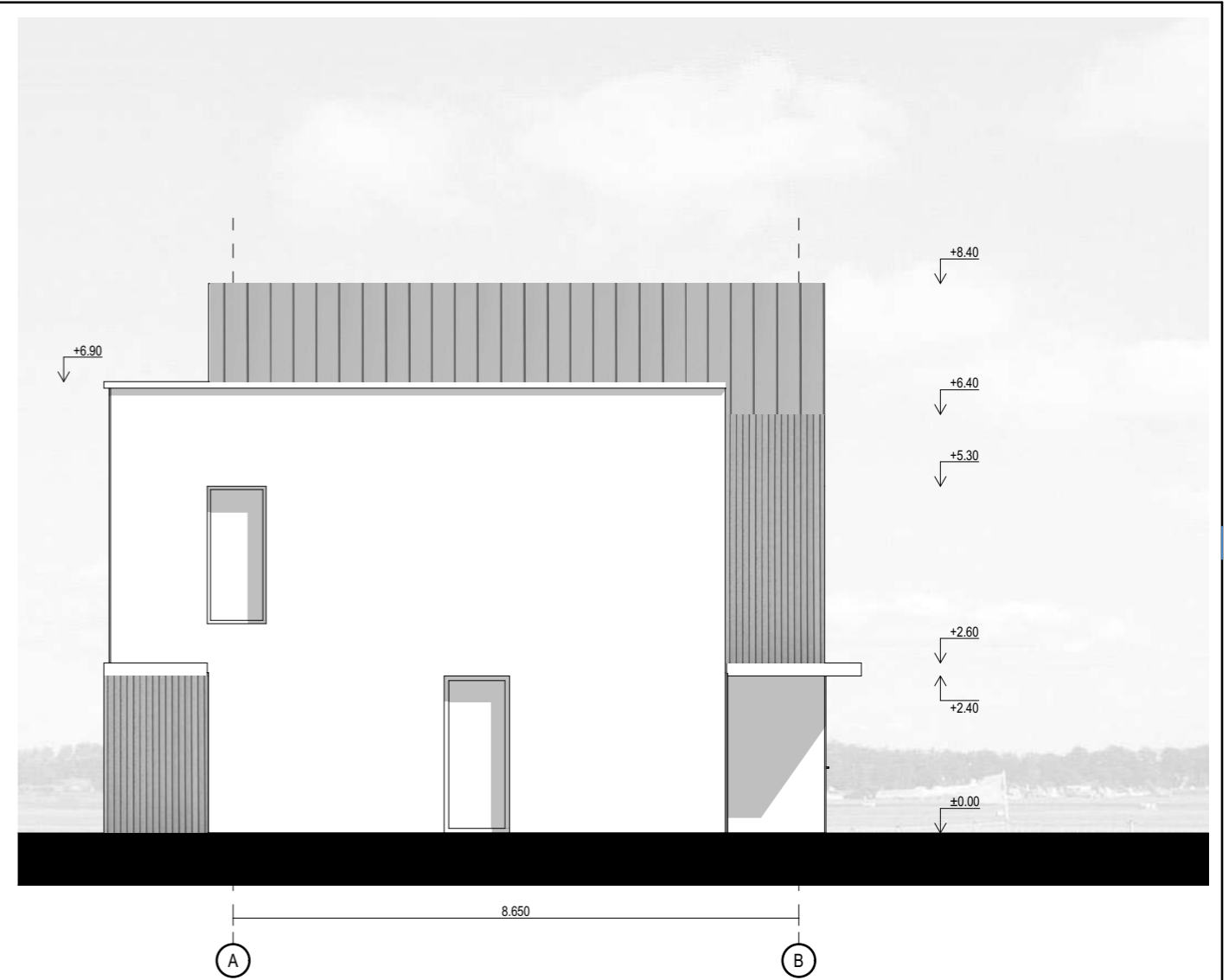
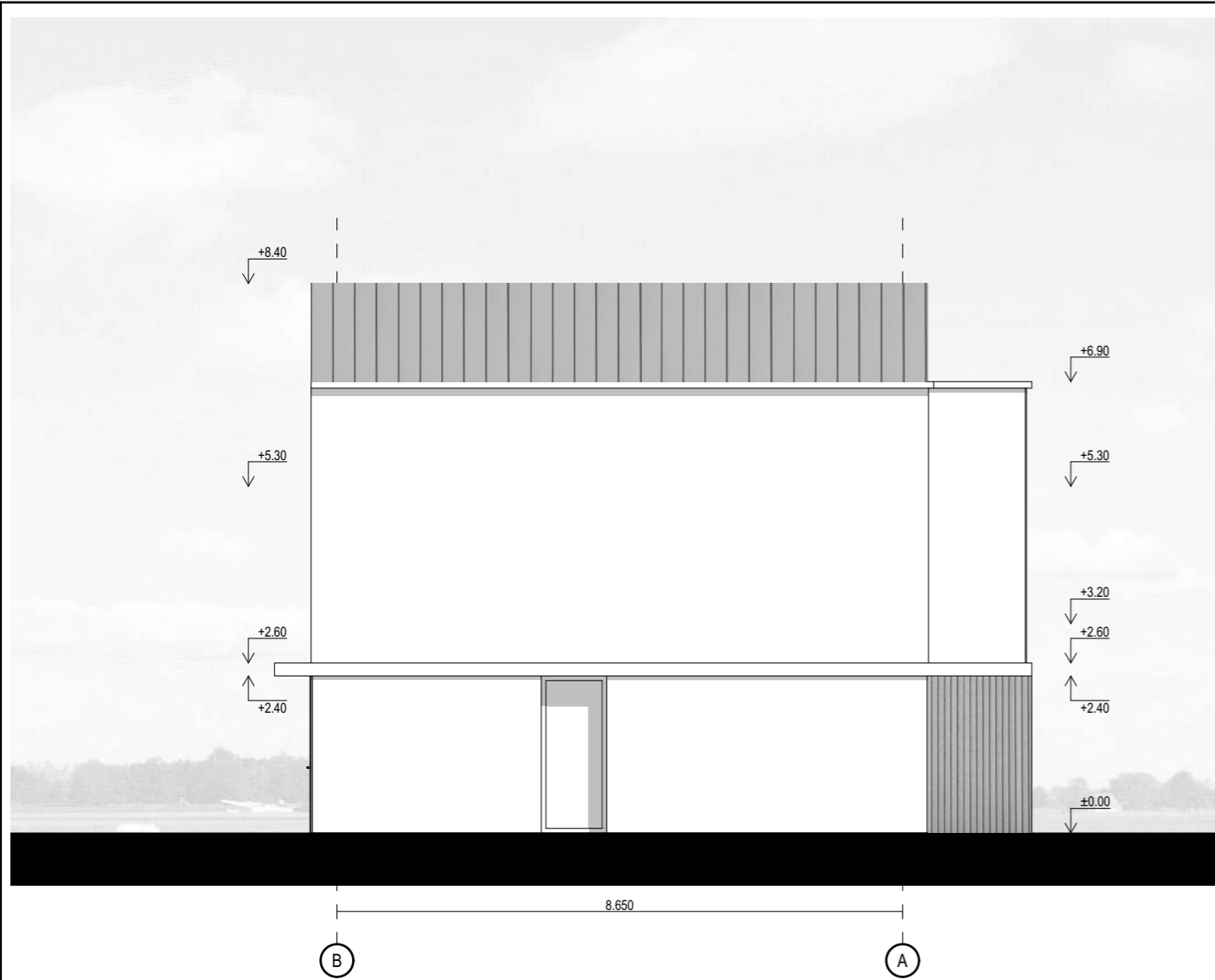

0	2020-05	Visuomenės informavimui	
LAIDA	IŠLEIDIMO DATA	LAIDOS STATUSAS. KEITIMO PRIEŽASTIS (JEI TAIKOMA)	
Atestato Nr.	2 Bricks Architects Architecture starts when you carefully put two bricks together. There it begins. Pylimo g. 22-11, Vilnius info@2bricks.lt +370 687 24672		Statinio projekto pavadinimas: GYVENAMOSIOS PASKIRTIES (TRIJŲ IR DAUGIAU BUTŲ (DAUGIABUČIAI) PASTATAI SAVIČIŪNŲ G. 37A, 35A, 35B, 35C, 35D, 35E, 35F, VILNIAUS M. SAV. STATYBOS PROJEKTAS
30378	PV / Arch.	Vytautas Augustinavičius	Statinio numeris ir pavadinimas: B tipo daugiabutis gyvenamasis namas
	PDV	Sigita Lapienytė	Dokumento pavadinimas: Fasadas B-A, Fasadas A-B
	Arch.	Natalija Baran	
LT	Statytojas: UAB : "PAKRANTĖS BŪSTAS"		Dokumento žymuo: 2019-03.1-PP-SA-B-A.04
			Laidos žymuo
			Lapas
			Lapų
			-
			-

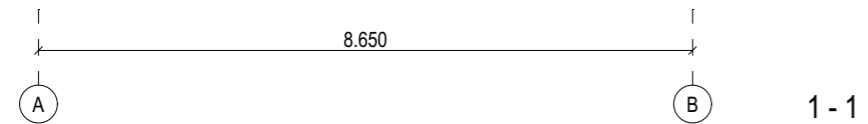
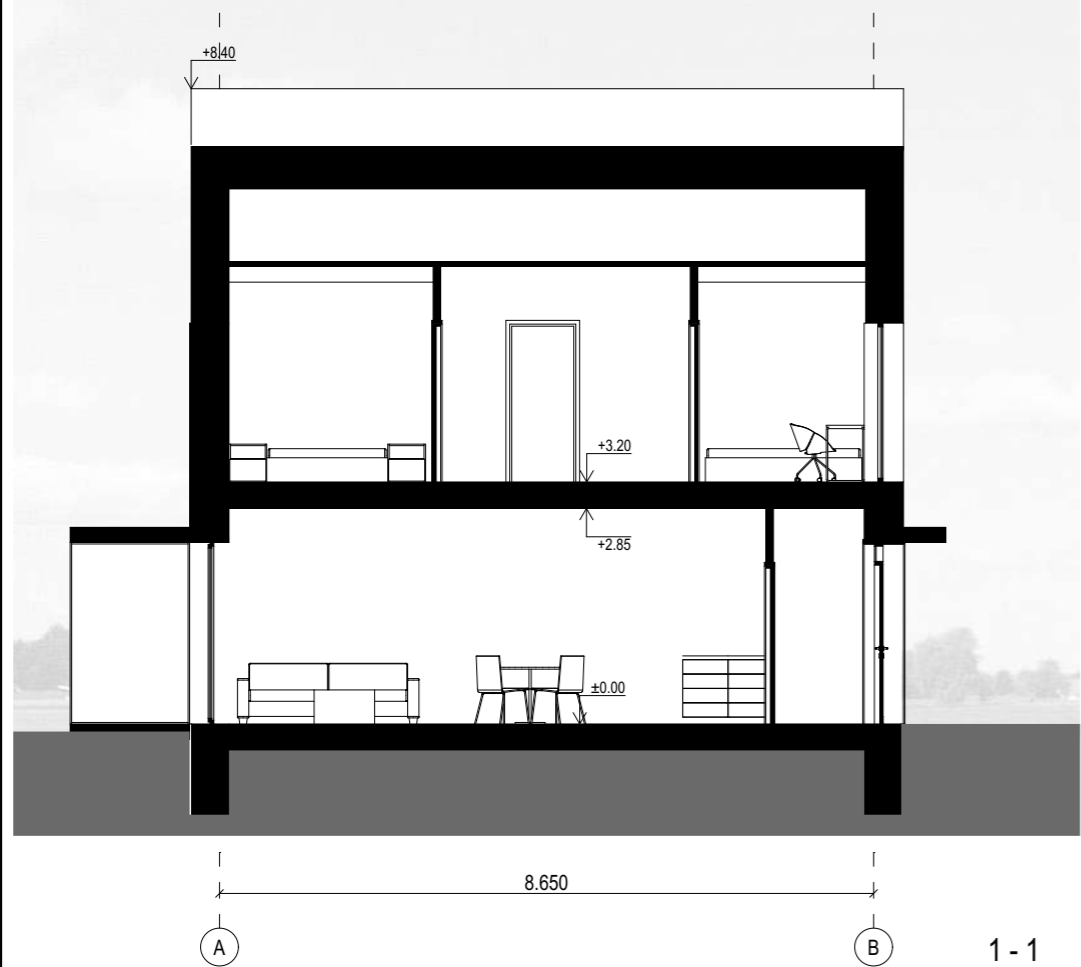
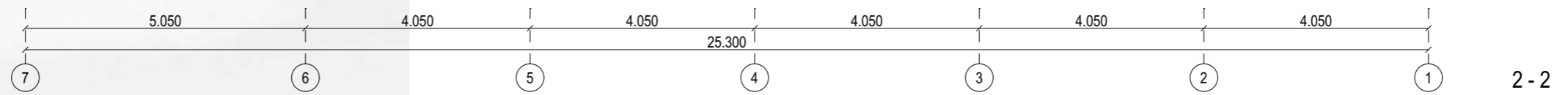
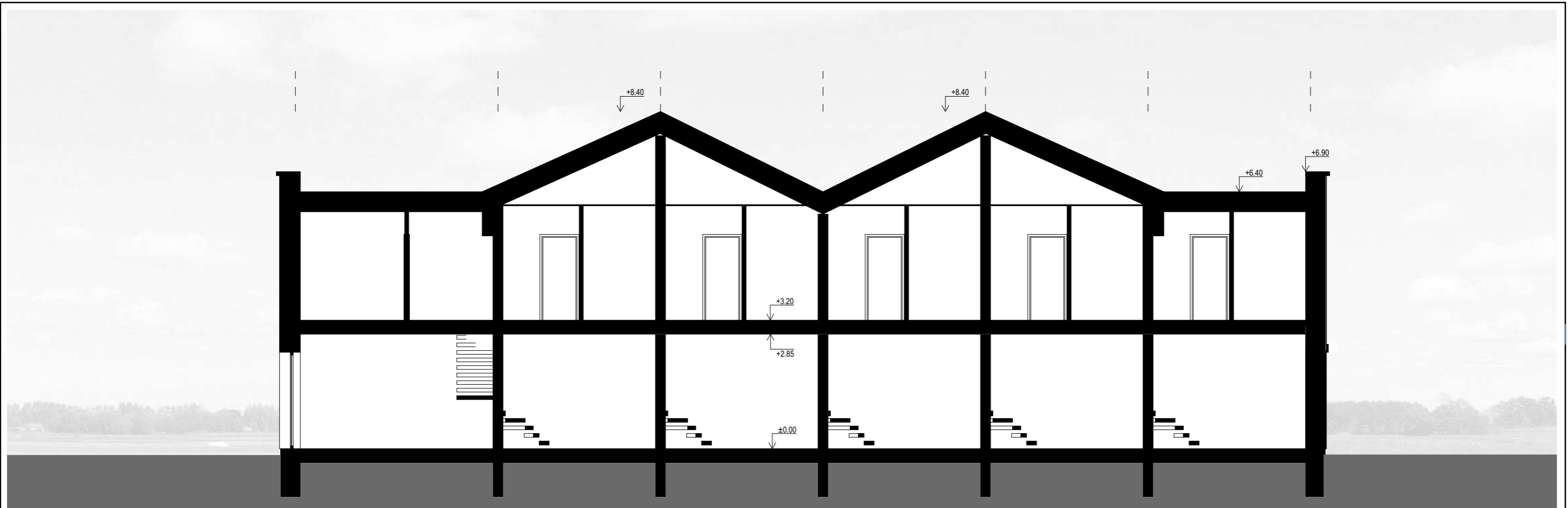

0	2020-05	Visuomenės informavimui		
LAIDA	IŠLEIDIMO DATA	LAIDOS STATUSAS. KEITIMO PRIEŽASTIS (JEI TAIKOMA)		
Atestato Nr.	2 Bricks Architects Architecture starts when you carefully put two bricks together. There it begins. Pylimo g. 22-11, Vilnius info@2bricks.lt +370 687 24672		Statinio projekto pavadinimas: GYVENAMOSIOS PASKIRTIES (TRIJŲ IR DAUGIAU BUTŲ (DAUGIABUČIAI) PASTATAI SAVIČIŪNŲ G. 37A, 35A, 35B, 35C, 35D, 35E, 35F, VILNIAUS M. SAV. STATYBOS PROJEKTAS	
30378	PV / Arch.	Vytautas Augustinavičius	Statinio numeris ir pavadinimas: B tipo daugiabutis gyvenamasis namas	
	PDV	Sigita Lapienytė	Dokumento pavadinimas: Pjūviai 1-1 ir 2-2	
	Arch.	Natalija Baran	Laida O	
LT	Statytojas: UAB : "PAKRANTĖS BŪSTAS"		Dokumento žymuo: 2019-03.1-PP-SA-B-A.05	
			Lapas	Lapų
			-	-

1 AUKŠTO PATALPŲ EKPLIKACIJA			
Buto Nr. 10	Patalpos Nr.	Patalpos pavadinimas	Plotas, kv. m
1B			
	01	Holas	2.3
	02	WC	1.5
	03	Virtuvė	7.7
	04	Svetainė	17.4
	05	Inventoriaus patalpa	1.0
			29.9 m²
2B			
	01	Holas	2.3
	02	WC	1.5
	03	Virtuvė	7.7
	04	Svetainė	17.4
	05	Inventoriaus patalpa	1.0
			29.9 m²
3B			
	01	Holas	2.3
	02	WC	1.5
	03	Virtuvė	7.7
	04	Svetainė	17.4
	05	Inventoriaus patalpa	1.0
			29.9 m²
4B			
	01	Holas	2.3
	02	WC	1.5
	03	Virtuvė	7.7
	04	Svetainė	17.4
	05	Inventoriaus patalpa	1.0
			29.9 m²
5B			
	01	Holas	2.3
	02	WC	1.5
	03	Virtuvė	7.7
	04	Svetainė	17.4
	05	Inventoriaus patalpa	1.0
			29.9 m²
6B			
	01	Holas	2.3
	02	WC	1.5
	03	Virtuvė	7.7
	04	Svetainė	17.4
	05	Inventoriaus patalpa	1.0
			29.9 m²
7A			
	01	Holas	3.2
	02	WC	1.4
	03	Virtuvė	4.4
	04	Svetainė	21.3
	05	Inventoriaus patalpa	1.0
			31.3 m²
			210.7 m²

2 AUKŠTO PATALPŲ EKPLIKACIJA			
Buto Nr.	Patalpos Nr.	Patalpos pavadinimas	Plotas, kv. m
1B			
	01	Koridorius	3.3
	02	Kambarys	10.2
	03	Vonios kambarys	5.9
	04	Kambarys	8.3
			27.7 m²
2B			
	01	Koridorius	3.3
	02	Kambarys	10.2
	03	Vonios kambarys	5.9
	04	Kambarys	8.3
			27.7 m²
3B			
	01	Koridorius	3.3
	02	Kambarys	10.2
	03	Vonios kambarys	5.9
	04	Kambarys	8.3
			27.7 m²
4B			
	01	Koridorius	3.3
	02	Kambarys	10.2
	03	Vonios kambarys	5.9
	04	Kambarys	8.3
			27.7 m²
5B			
	01	Koridorius	3.3
	02	Kambarys	10.2
	03	Vonios kambarys	5.9
	04	Kambarys	8.3
			27.7 m²
6B			
	01	Koridorius	3.3
	02	Kambarys	10.2
	03	Vonios kambarys	5.9
	04	Kambarys	8.3
			27.7 m²
7A			
	01	Koridorius	3.6
	02	Kambarys	7.6
	03	Kambarys	8.9
	04	Kambarys	11.2
	05	Vonios kambarys	4.8
			36.1 m²
			202.3 m²

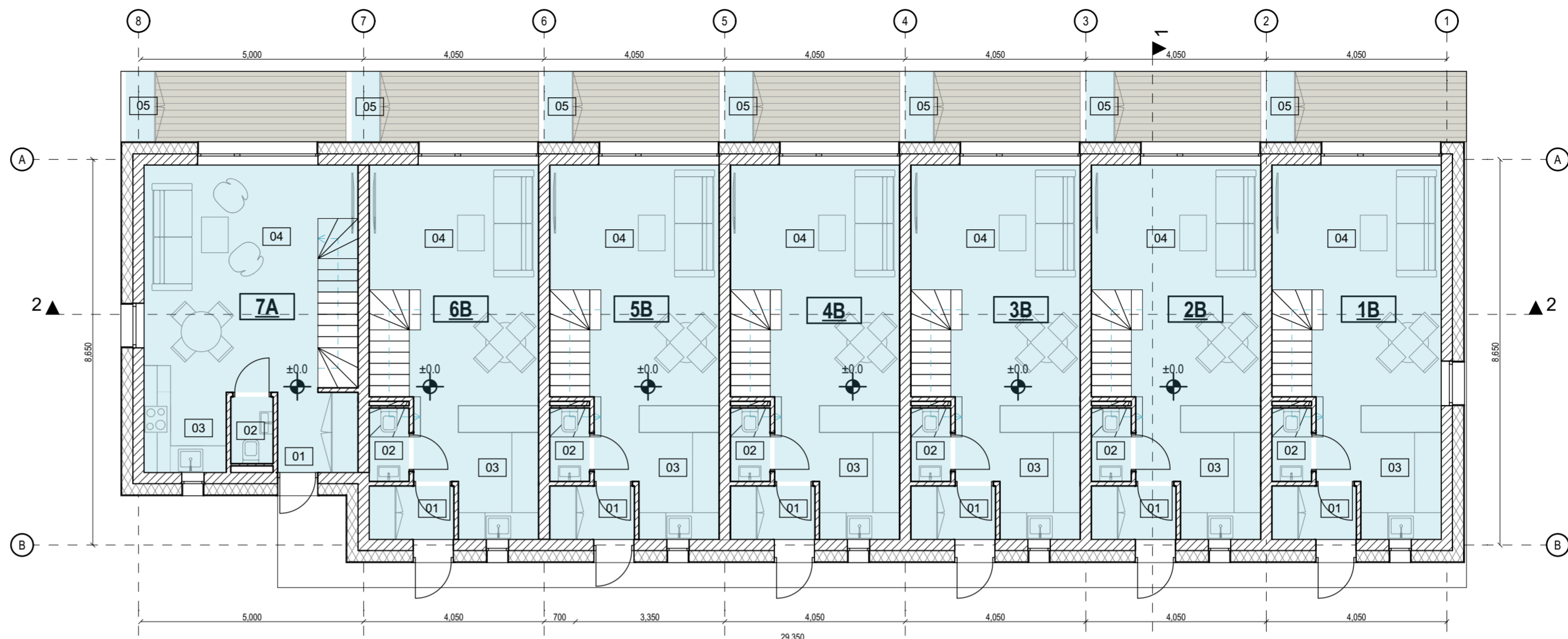

1 AUKŠTO PLANAS

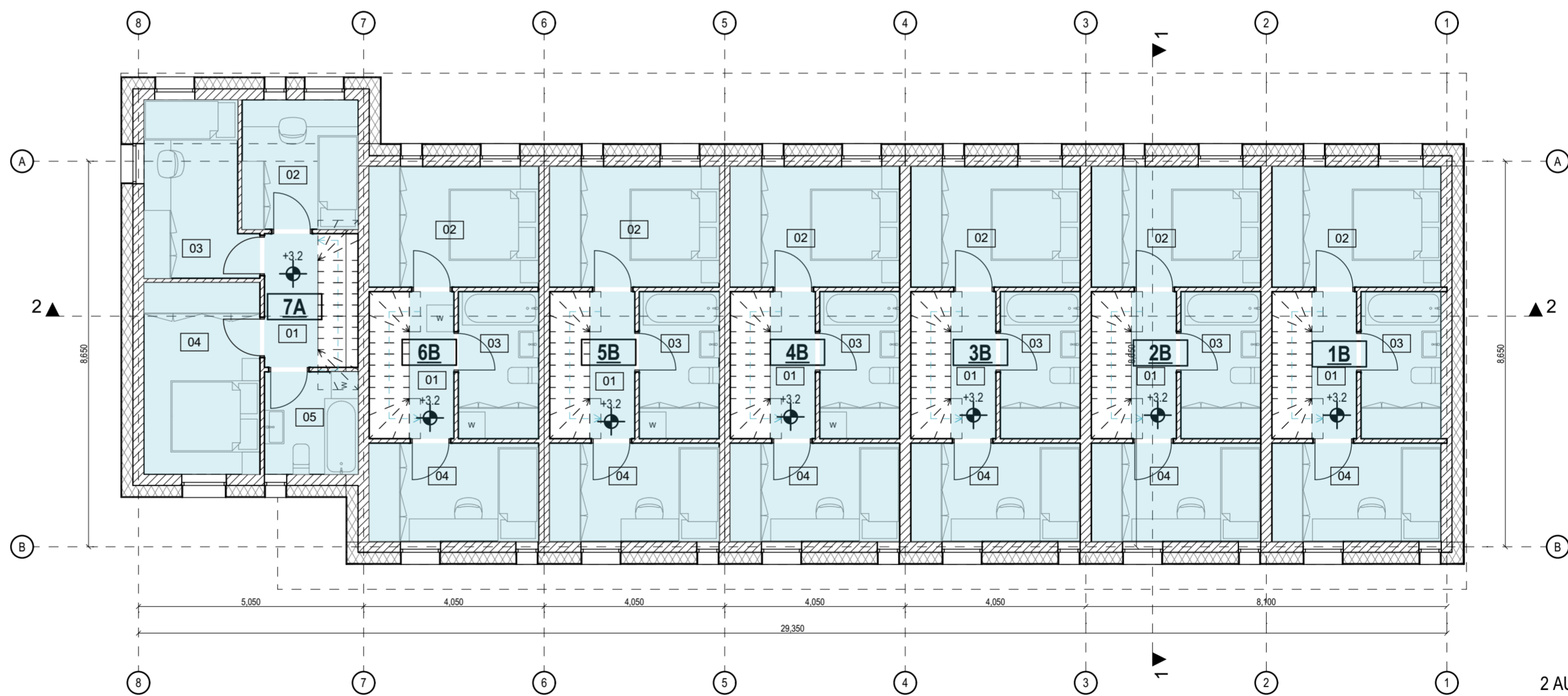

2 AUKŠTO PLANAS

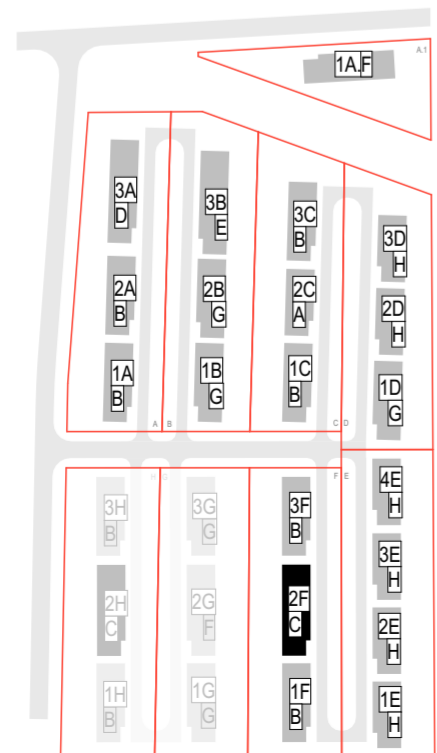

0	2020-05	Visuomenės informavimui	
LAIDA	IŠLEIDIMO DATA	LAIDOS STATUSAS. KEITIMO PRIEŽASTIS (JEI TAIKOMA)	
	2 Bricks Architects <small>Architecture starts when you carefully put two bricks together. There it begins.</small>	Statinio projekto pavadinimas: GYVENAMOSIOS PASKIRTIES (TRIJŲ IR DAUGIAU BUTŲ (DAUGIABUČIAI) PASTATAI SAVIČIUNŲ G. 37A, 35A, 35B, 35C, 35D, 35E, 35F, VILNIAUS M. SAV. STATYBOS PROJEKTAS	
Atestato Nr.	Pylimo g. 22-11, Vilnius tel: +370 687 24672 +370 687 24672	Statinio numeris ir pavadinimas: C tipo daugiabutis gyvenamasis namas	
30378	PV / Arch. Vytautas Augustinavičius PDV Sigita Lapienytė Arch. Natalija Baran	Dokumento pavadinimas: 1, 2 aukšto planas	
			Laida O
LT	Statytojas: UAB : "PAKRANTĖS BŪSTAS"	Dokumento žymuo: 2019-03.1-PP-SA-C-A.01	Lapas -

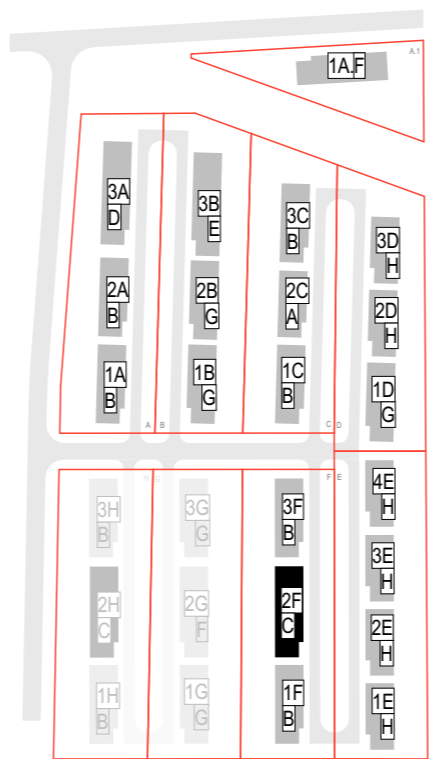
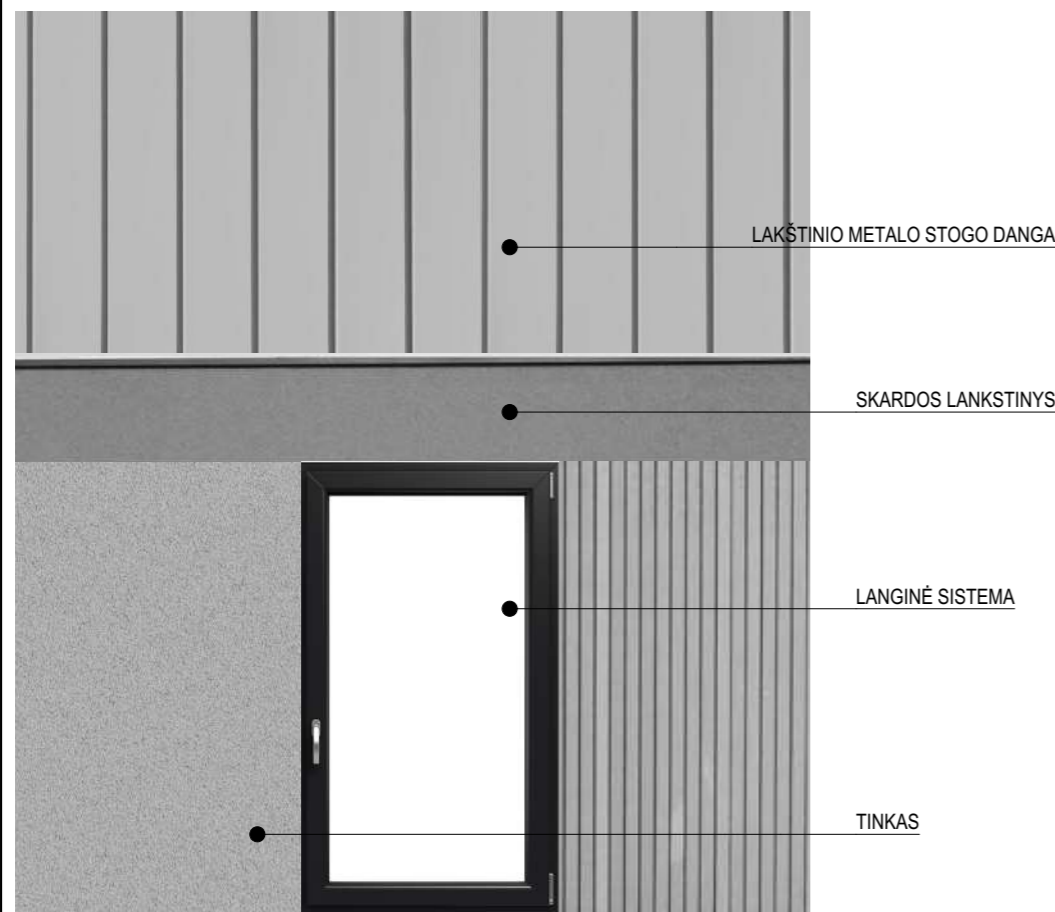

0	2020-05	Visuomenės informavimui	
LAI DA	IŠLEIDIMO DATA	LAIDOS STATUSAS. KEITIMO PRIEŽASTIS (JEI TAIKOMA)	
Atestato Nr.	2 Bricks Architects Architecture starts when you carefully put two bricks together. There it begins. Pylimo g. 22-11, Vilnius info@2bricks.lt +370 687 24672		Statinio projekto pavadinimas: GYVENAMOSIOS PASKIRTIES (TRIJŲ IR DAUGIAU BUTŲ (DAUGIABUČIAI) PASTATAI SAVIČIŪNŲ G. 37A, 35A, 35B, 35C, 35D, 35E, 35F, VILNIAUS M. SAV. STATYBOS PROJEKTAS
	30378	PV / Arch. Vytautas Augustinavičius	Statinio numeris ir pavadinimas: C tipo daugiabutis gyvenamasis namas
		PDV Sigita Lapienytė	Dokumento pavadinimas: Fasadas 8-1
	Arch. Natalija Baran		Laida O
LT	Statytojas: UAB : "PAKRANTĖS BŪSTAS"	Dokumento žymuo: 2019-03.1-PP-SA-C-A.02	Lapas - Lapų -

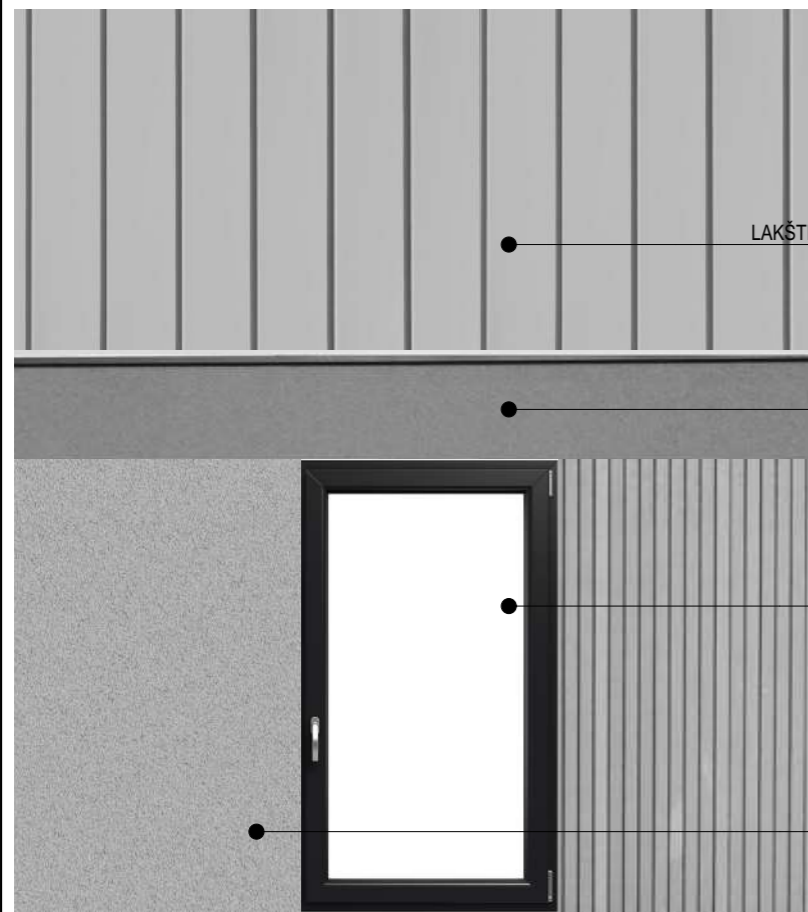
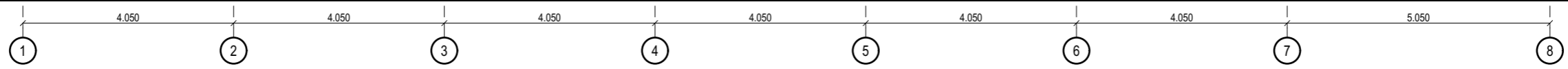

LAKŠTINIO METALO STOGO DANGA

SKARDOS LANKSTINYS

LANGINĖ SISTEMA

TINKAS

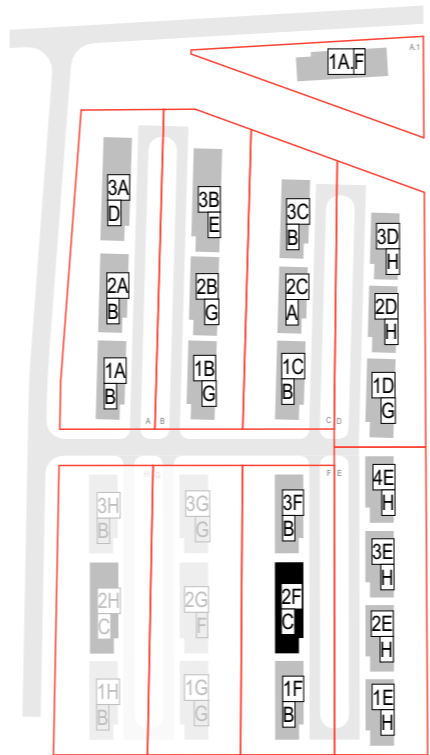

0	2020-05	Visuomenės informavimui	
LAIDA	IŠLEIDIMO DATA	LAIDOS STATUSAS. KEITIMO PRIEŽASTIS (JEI TAIKOMA)	
Atestato Nr.	2 Bricks Architects Architecture starts when you carefully put two bricks together. There it begins. Pylimo g. 22-11, Vilnius info@2bricks.lt +370 687 24672		Statinio projekto pavadinimas: GYVENAMOSIOS PASKIRTIES (TRIJŲ IR DAUGIAU BUTŲ (DAUGIABUČIAI) PASTATAI SAVIČIŪNŲ G. 37A, 35A, 35B, 35C, 35D, 35E, 35F, VILNIAUS M. SAV. STATYBOS PROJEKTAS
	30378	PV / Arch. Vytautas Augustinavičius	Statinio numeris ir pavadinimas: C tipo daugiabutis gyvenamasis namas
		PDV Sigita Lapienytė	Dokumento pavadinimas: Fasadas 1-8
	Arch. Natalija Baran		Laida O
LT	Statytojas: UAB : "PAKRANTĖS BŪSTAS"	Dokumento žymuo: 2019-03.1-PP-SA-C-A.03	Lapas - Lapų -

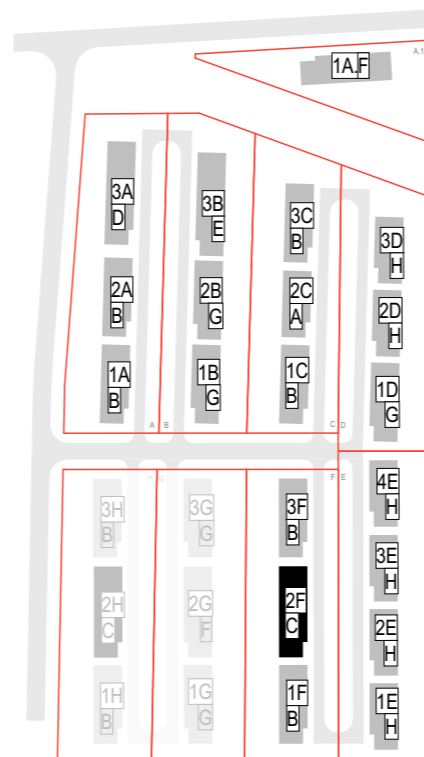
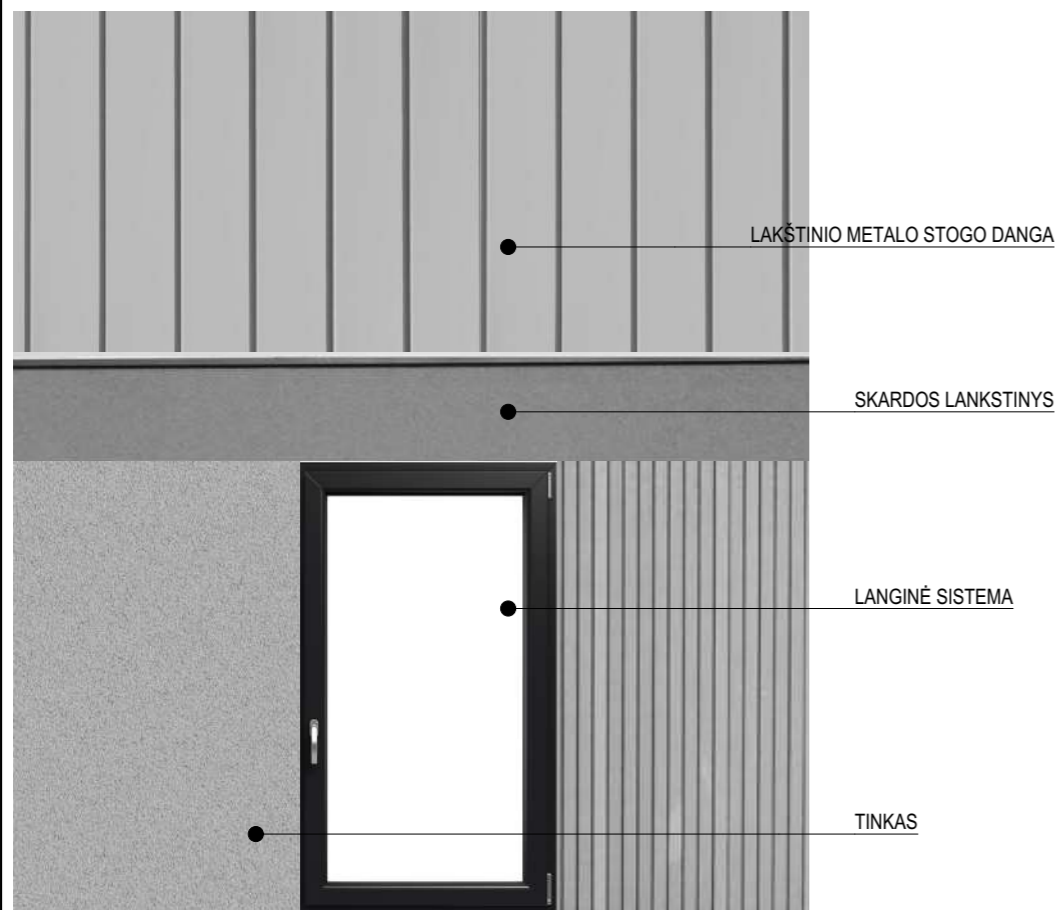
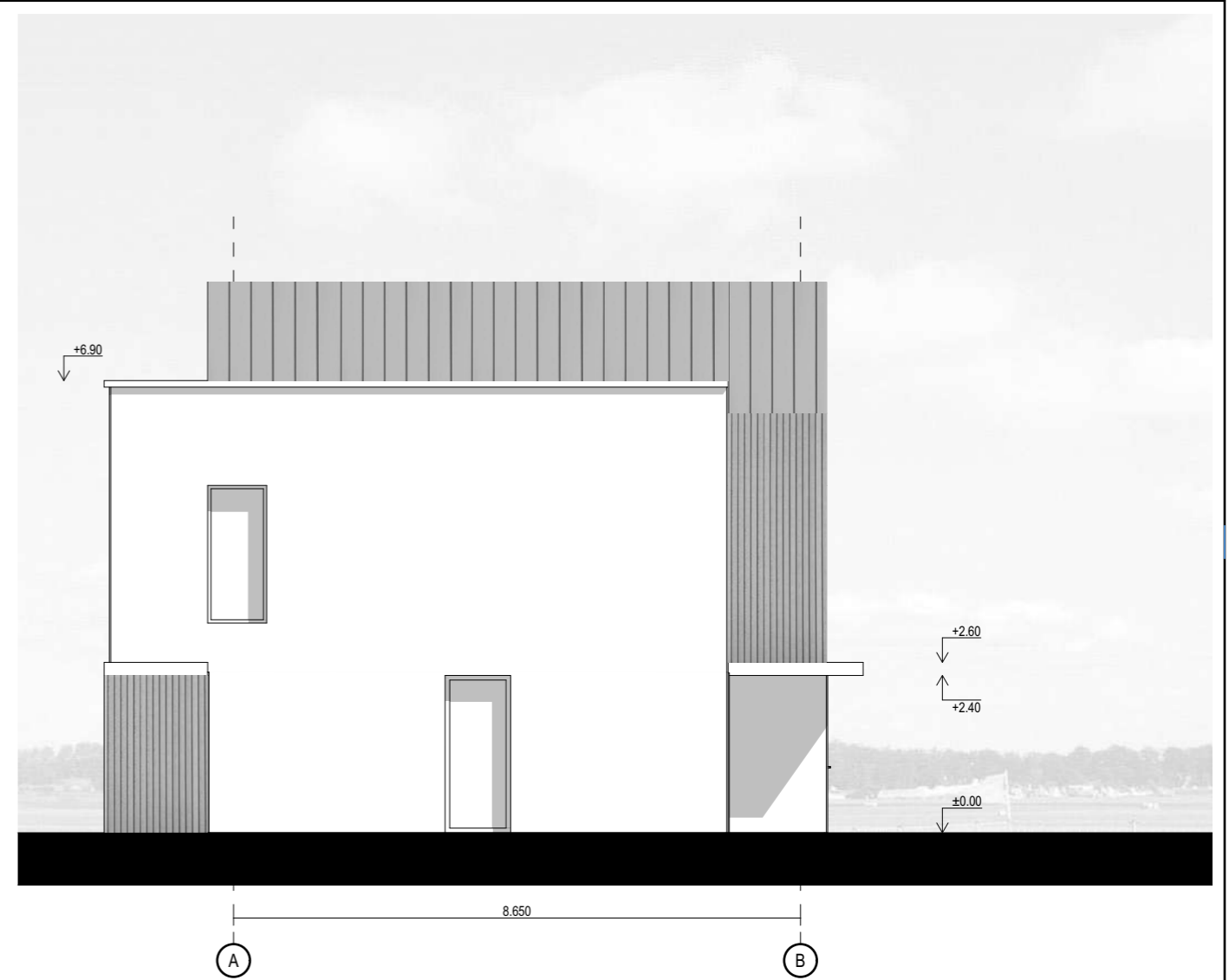
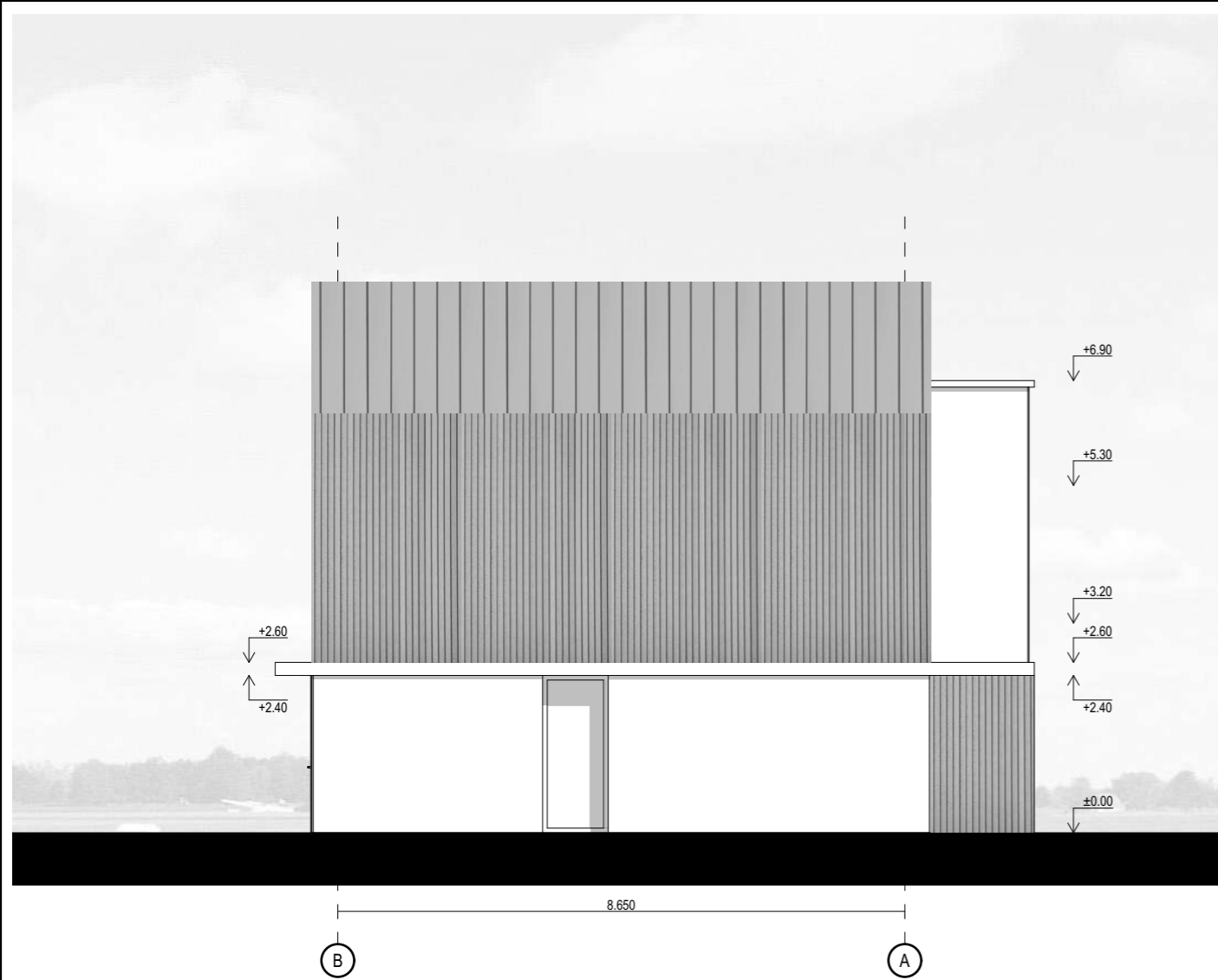

0	2020-05	Visuomenės informavimui		
LAIDA	IŠLEIDIMO DATA	LAIDOS STATUSAS. KEITIMO PRIEŽASTIS (JEI TAIKOMA)		
Atestato Nr.	2 Bricks Architects Architecture starts when you carefully put two bricks together. There it begins. Pylimo g. 22-11, Vilnius info@2bricks.lt +370 687 24672		Statinio projekto pavadinimas: GYVENAMOSIOS PASKIRTIES (TRIJŲ IR DAUGIAU BUTŲ (DAUGIABUČIAI) PASTATAI SAVIČIŪNŲ G. 37A, 35A, 35B, 35C, 35D, 35E, 35F, VILNIAUS M. SAV. STATYBOS PROJEKTAS	
	30378	PV / Arch.	Vytautas Augustinavičius	Statinio numeris ir pavadinimas: C tipo daugiabutis gyvenamasis namas
		PDV	Sigita Lapienytė	Dokumento pavadinimas: Fasadas B-A, Fasadas A-B
	Arch.	Natalija Baran		Laida O
LT	Statytojas: UAB : "PAKRANTĖS BŪSTAS"	Dokumento žymuo: 2019-03.1-PP-SA-C-A.04	Lapas -	Lapų -

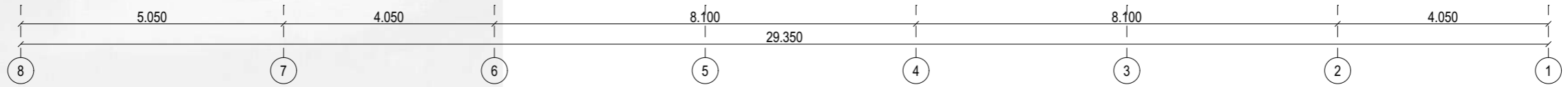
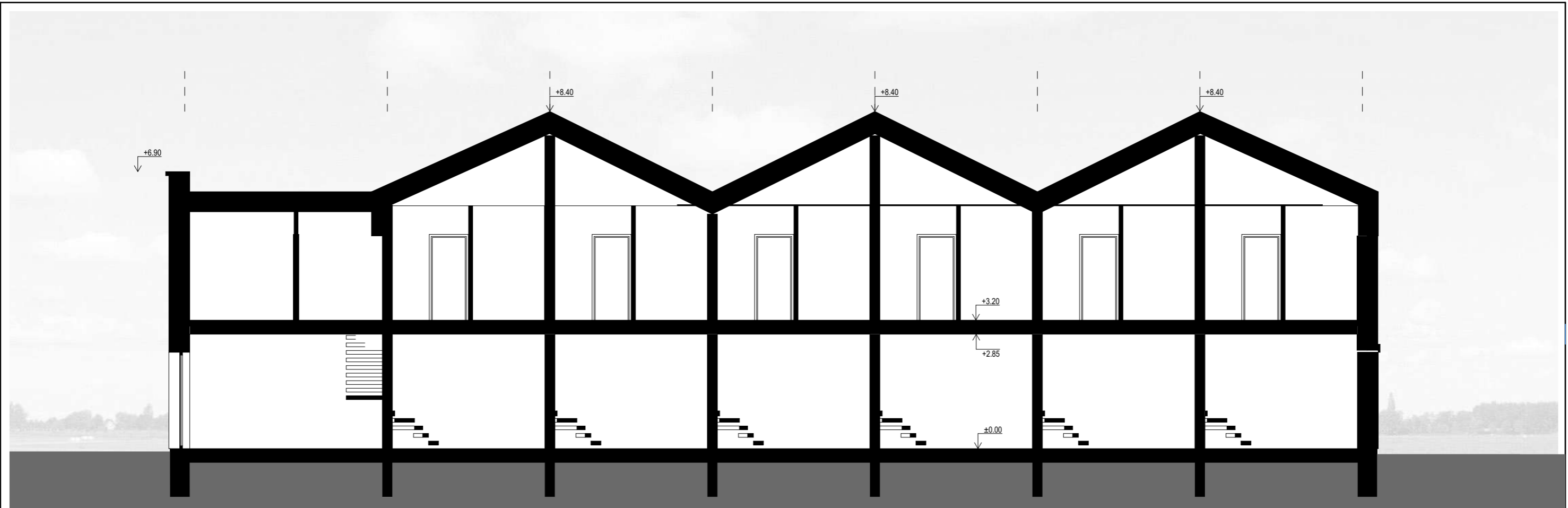

2 - 2

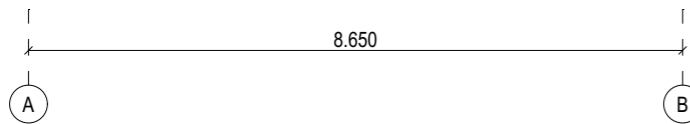
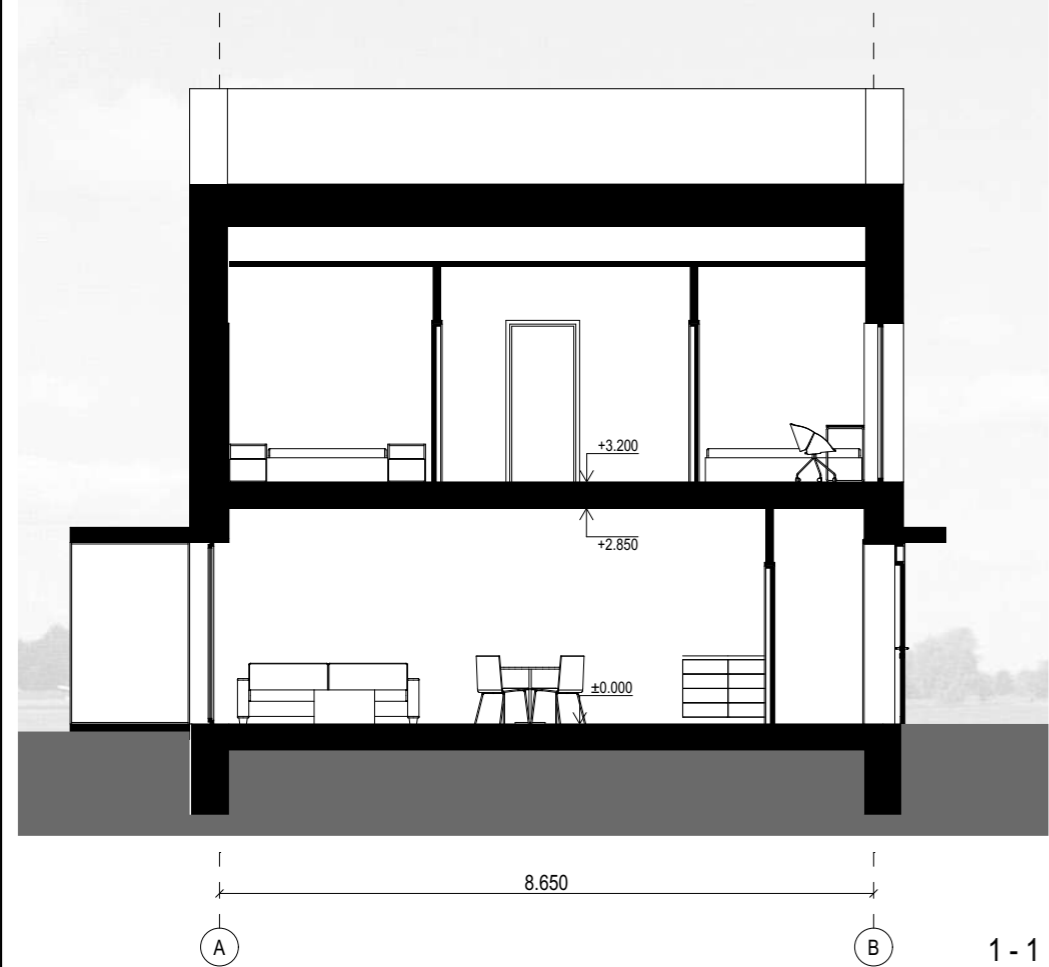

1 - 1

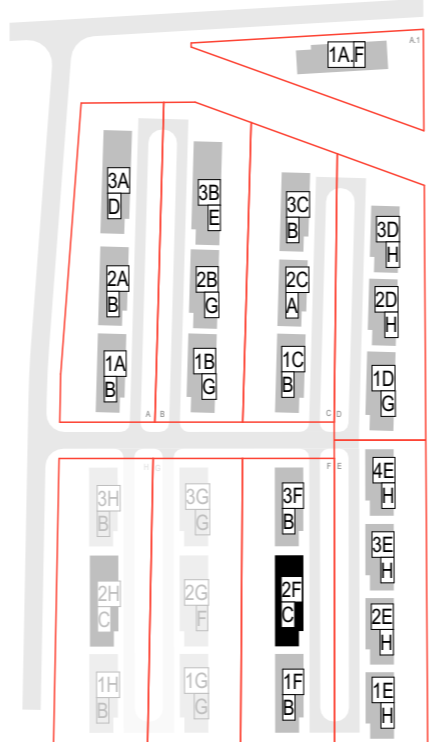

0	2020-05	Visuomenės informavimui		
LAIDA	IŠLEIDIMO DATA	LAIDOS STATUSAS. KEITIMO PRIEŽASTIS (JEI TAIKOMA)		
Atestato Nr.	2 Bricks Architects Architecture starts when you carefully put two bricks together. There it begins. Pylimo g. 22-11, Vilnius info@2bricks.lt +370 687 24672		Statinio projekto pavadinimas: GYVENAMOSIOS PASKIRTIES (TRIJŲ IR DAUGIAU BUTŲ (DAUGIABUČIAI) PASTATAI SAVIČIŪNŲ G. 37A, 35A, 35B, 35C, 35D, 35E, 35F, VILNIAUS M. SAV. STATYBOS PROJEKTAS	
30378	PV / Arch.	Vytautas Augustinavičius	Statinio numeris ir pavadinimas: C tipo daugiabutis gyvenamasis namas	
	PDV	Sigita Lapienytė	Dokumento pavadinimas: Pjūviai 1-1 ir 2-2	
	Arch.	Natalija Baran	Laida O	
LT	Statytojas: UAB : "PAKRANTĖS BŪSTAS"		Dokumento žymuo: 2019-03.1-PP-SA-C-A.05	
			Lapas	Lapų
			-	-

1 AUKŠTO PATALPŲ EKPLIKACIJA			
Buto Nr. 10	Patalpos Nr.	Patalpos pavadinimas	Plotas, kv. m
1B	01	Holas	2.3
	02	WC	1.5
	03	Virtuvė	7.7
	04	Svetainė	17.4
	05	Inventoriaus patalpa	1.0
			29.9 m²
2B	01	Holas	2.3
	02	WC	1.5
	03	Virtuvė	7.7
	04	Svetainė	17.4
	05	Inventoriaus patalpa	1.0
			29.9 m²
3B	01	Holas	2.3
	02	WC	1.5
	03	Virtuvė	7.7
	04	Svetainė	17.4
	05	Inventoriaus patalpa	1.0
			29.9 m²
4B	01	Holas	2.3
	02	WC	1.5
	03	Virtuvė	7.7
	04	Svetainė	17.4
	05	Inventoriaus patalpa	1.0
			29.9 m²
5B	01	Holas	2.3
	02	WC	1.5
	03	Virtuvė	7.7
	04	Svetainė	17.4
	05	Inventoriaus patalpa	1.0
			29.9 m²
6B	01	Holas	2.3
	02	WC	1.5
	03	Virtuvė	7.7
	04	Svetainė	17.4
	05	Inventoriaus patalpa	1.0
			29.9 m²
7B	01	Holas	2.3
	02	WC	1.5
	03	Virtuvė	7.7
	04	Svetainė	17.4
	05	Inventoriaus patalpa	1.0
			29.9 m²
8A	01	Holas	3.2
	02	WC	1.4
	03	Virtuvė	4.4
	04	Svetainė	21.3
	05	Inventoriaus patalpa	1.0
			31.3 m²
			240.6 m²

2 AUKŠTO PATALPŲ EKPLIKACIJA			
Buto Nr.	Patalpos Nr.	Patalpos pavadinimas	Plotas, kv. m
1B	01	Koridorius	3.3
	01	Koridorius	3.3
	02	Kambarys	10.2
	02	Kambarys	10.2
	03	Vonios kambarys	5.9
03	Vonios kambarys	5.9	
04	Kambarys	8.3	
04	Kambarys	8.3	
			55.4 m²
2B	01	Koridorius	3.3
	02	Kambarys	10.2
	03	Vonios kambarys	5.9
	04	Kambarys	8.3
	04	Kambarys	8.3
			27.7 m²
3B	01	Koridorius	3.3
	02	Kambarys	10.2
	03	Vonios kambarys	5.9
	04	Kambarys	8.3
	04	Kambarys	8.3
			27.7 m²
4B	01	Koridorius	3.3
	02	Kambarys	10.2
	03	Vonios kambarys	5.9
	04	Kambarys	8.3
	04	Kambarys	8.3
			27.7 m²
5B	01	Koridorius	3.3
	02	Kambarys	10.2
	03	Vonios kambarys	5.9
	04	Kambarys	8.3
	04	Kambarys	8.3
			27.7 m²
6B	01	Koridorius	3.3
	02	Kambarys	10.2
	03	Vonios kambarys	5.9
	04	Kambarys	8.3
	04	Kambarys	8.3
			27.7 m²
7A	01	Koridorius	3.6
	02	Kambarys	7.6
	03	Kambarys	8.9
	04	Kambarys	11.2
	05	Vonios kambarys	4.8
			36.1 m²
			230.0 m²

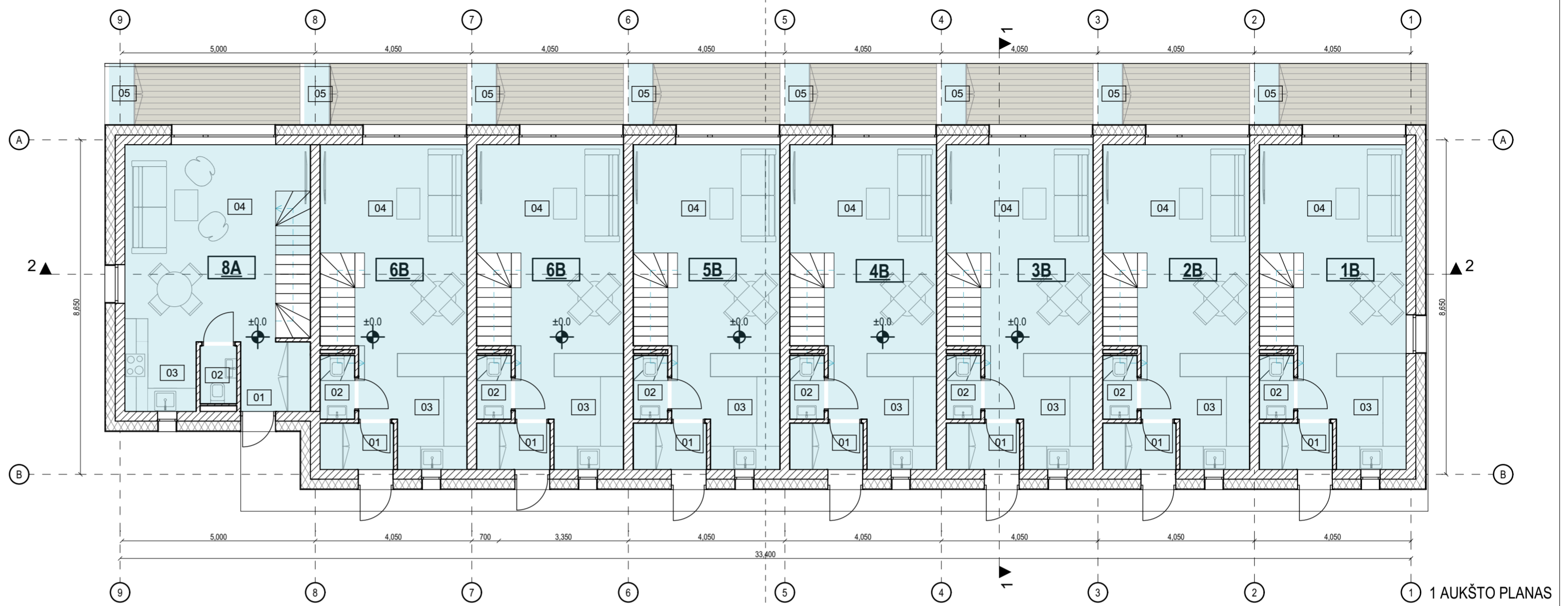

1 AUKŠTO PLANAS

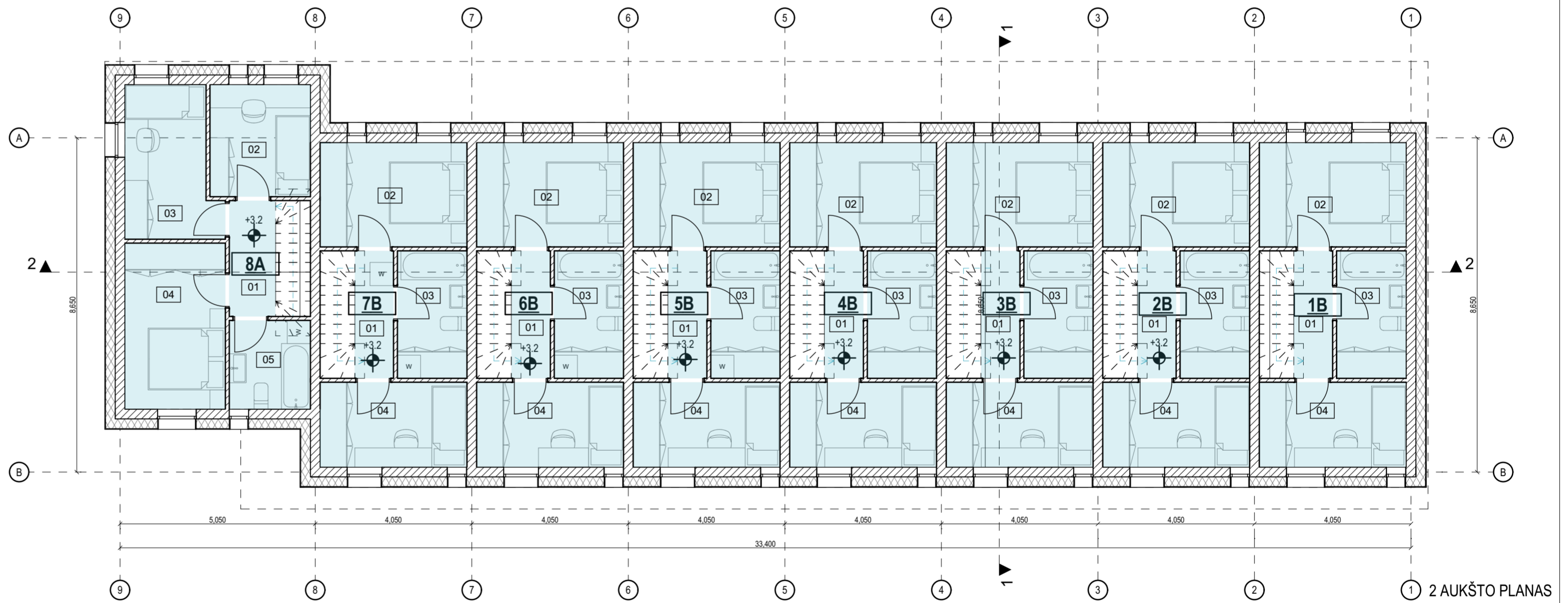

2 AUKŠTO PLANAS

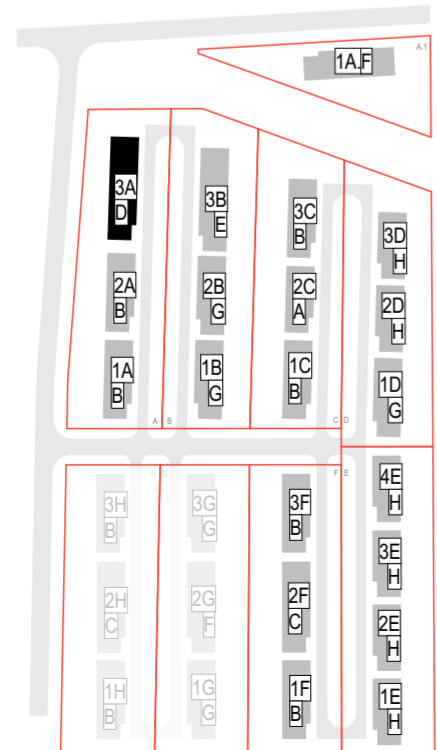

0	2020-05	Visuomenės informavimui	
LAIDA	IŠLEIDIMO DATA	LAIDOS STATUSAS. KEITIMO PRIEŽASTIS (JEI TAIKOMA)	
	2 Bricks Architects <small>Architecture starts when you carefully put two bricks together. There it begins.</small>	Statinio projekto pavadinimas: GYVENAMOSIOS PASKIRTIES (TRIJŲ IR DAUGIAU BUTŲ (DAUGIABUČIAI) PASTATAI SAVIČIŪNŲ G. 37A, 35A, 35B, 35C, 35D, 35E, 35F, VILNIAUS M. SAV. STATYBOS PROJEKTAS	
Atestato Nr.	Pylimo g. 22-11, Vilnius tel: +370 687 24672 +370 687 24672	Statinio numeris ir pavadinimas: D tipo daugiabutis gyvenamasis namas	
30378	PV / Arch. Vytautas Augustinavičius PDV Sigita Lapienytė Arch. Natalija Baran	Dokumento pavadinimas: 1, 2 aukšto planas	
			Laida O
LT	Statytojas: UAB : "PAKRANTĖS BŪSTAS"	Dokumento žymuo: 2019-03.1-PP-SA-D-A.01	Lapas Lapų - -

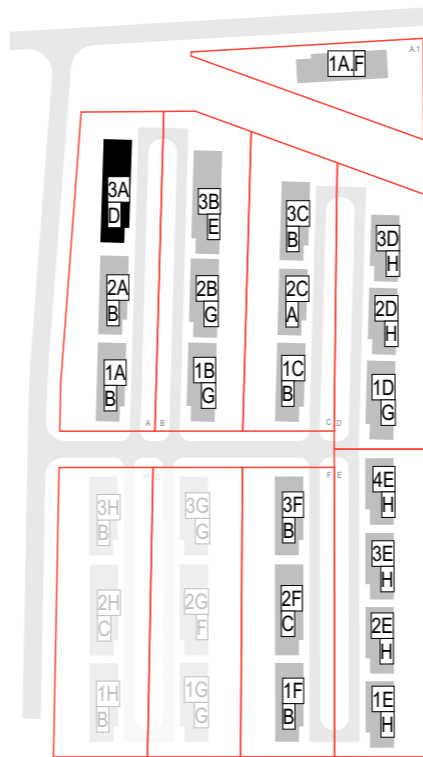
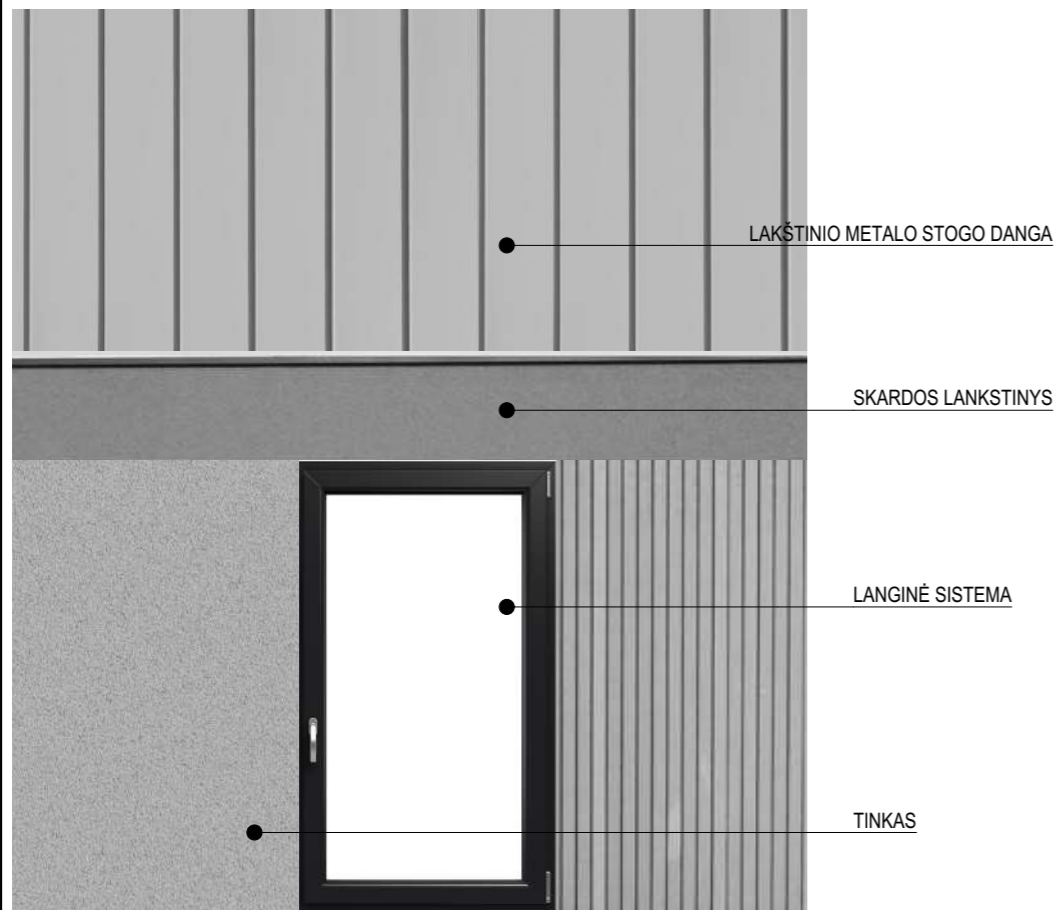
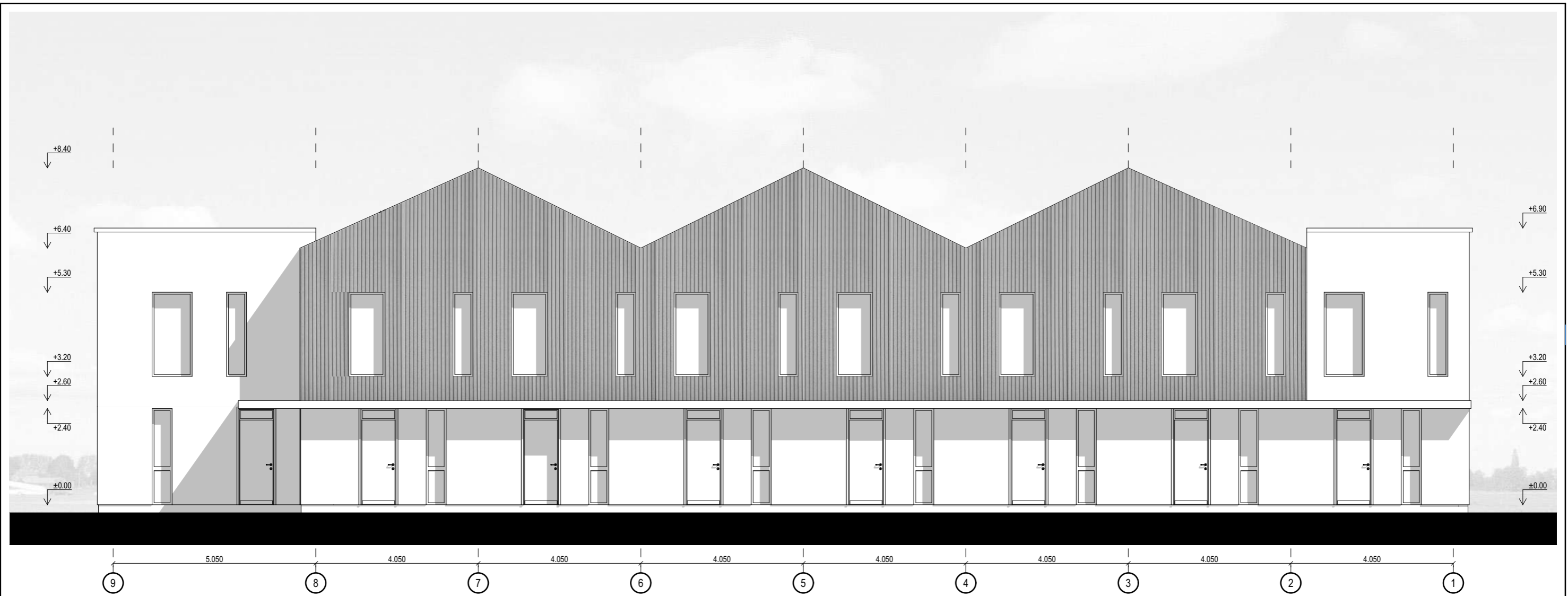

0	2020-05	Visuomenės informavimui	
LAIDA	IŠLEIDIMO DATA	LAIDOS STATUSAS. KEITIMO PRIEŽASTIS (JEI TAIKOMA)	
Atestato Nr.	2 Bricks Architects Architecture starts when you carefully put two bricks together. There it begins. Pylimo g. 22-11, Vilnius info@2bricks.lt +370 687 24672		Statinio projekto pavadinimas: GYVENAMOSIOS PASKIRTIES (TRIJŲ IR DAUGIAU BUTŲ (DAUGIABUČIAI) PASTATAI SAVIČIŪNŲ G. 37A, 35A, 35B, 35C, 35D, 35E, 35F, VILNIAUS M. SAV. STATYBOS PROJEKTAS
	30378	PV / Arch. Vytautas Augustinavičius	Statinio numeris ir pavadinimas: D tipo daugiabutis gyvenamasis namas
		PDV Sigita Lapienytė	Dokumento pavadinimas: Fasadas 9-1
	Arch. Natalija Baran		Laida O
LT	Statytojas: UAB : "PAKRANTĖS BŪSTAS"	Dokumento žymuo: 2019-03.1-PP-SA-D-A.02	Lapas - Lapų -

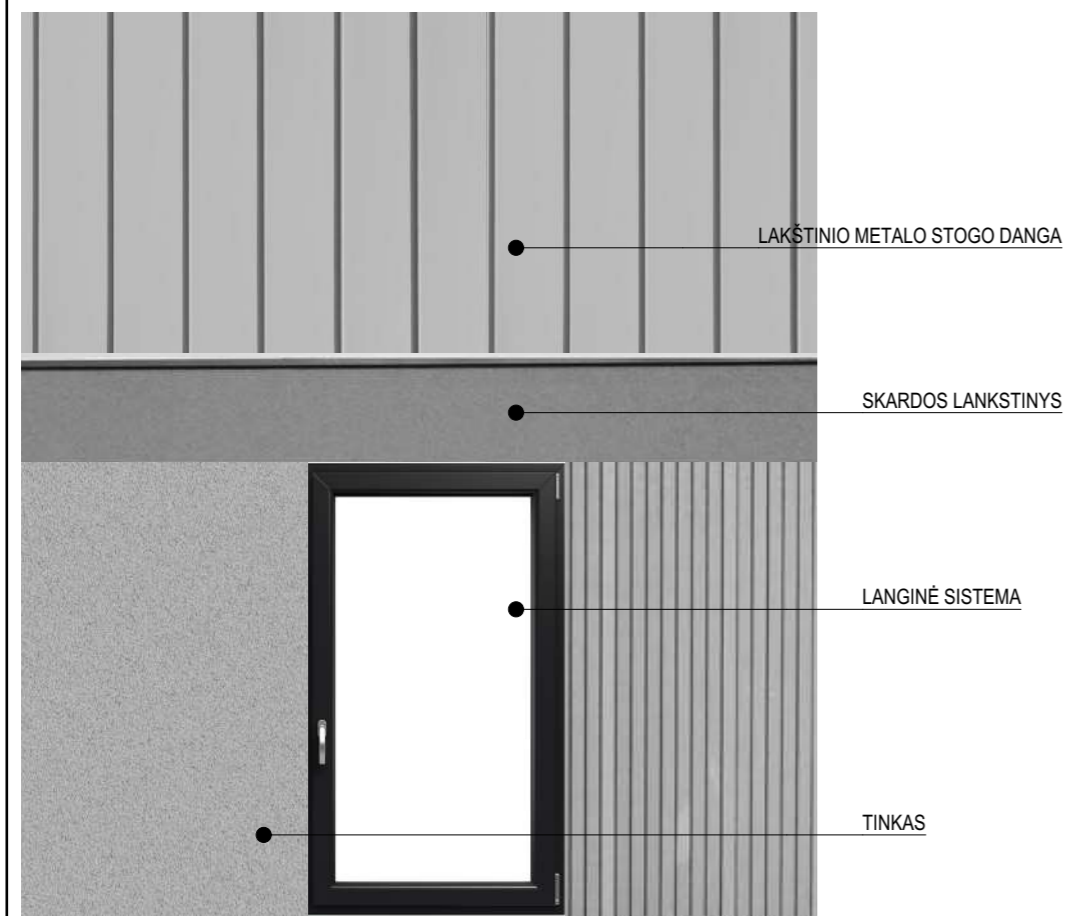

0	2020-05	Visuomenės informavimui		
LAIDA	IŠLEIDIMO DATA	LAIDOS STATUSAS. KEITIMO PRIEŽASTIS (JEI TAIKOMA)		
Atestato Nr.	2 Bricks Architects Architecture starts when you carefully put two bricks together. There it begins. Pylimo g. 22-11, Vilnius info@2bricks.lt +370 687 24672		Statinio projekto pavadinimas: GYVENAMOSIOS PASKIRTIES (TRIJŲ IR DAUGIAU BUTŲ (DAUGIABUČIAI) PASTATAI SAVIČIŪNŲ G. 37A, 35A, 35B, 35C, 35D, 35E, 35F, VILNIAUS M. SAV. STATYBOS PROJEKTAS	
30378	PV / Arch.	Vytautas Augustinavičius	Statinio numeris ir pavadinimas: D tipo daugiabutis gyvenamasis namas	
	PDV	Sigita Lapienytė	Dokumento pavadinimas: Fasadas 1-9	
	Arch.	Natalija Baran	Laida	O
LT	Statytojas: UAB : "PAKRANTĖS BŪSTAS"		Dokumento žymuo: 2019-03.1-PP-SA-D-A.03	Lapas -
			Lapų	-

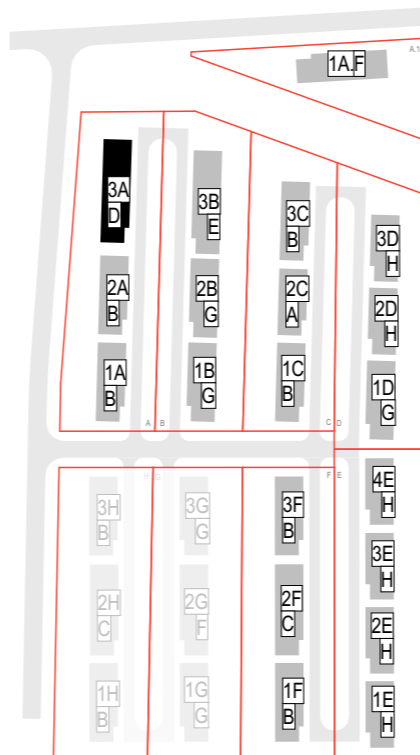
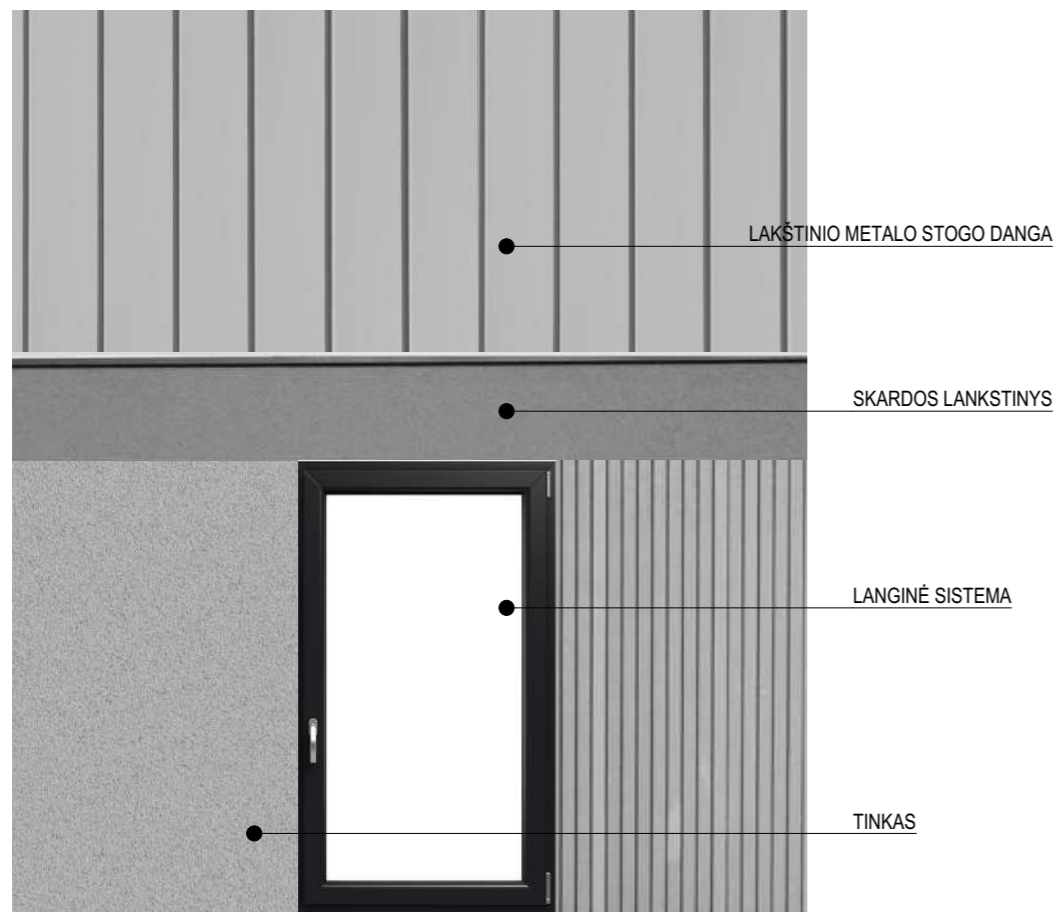
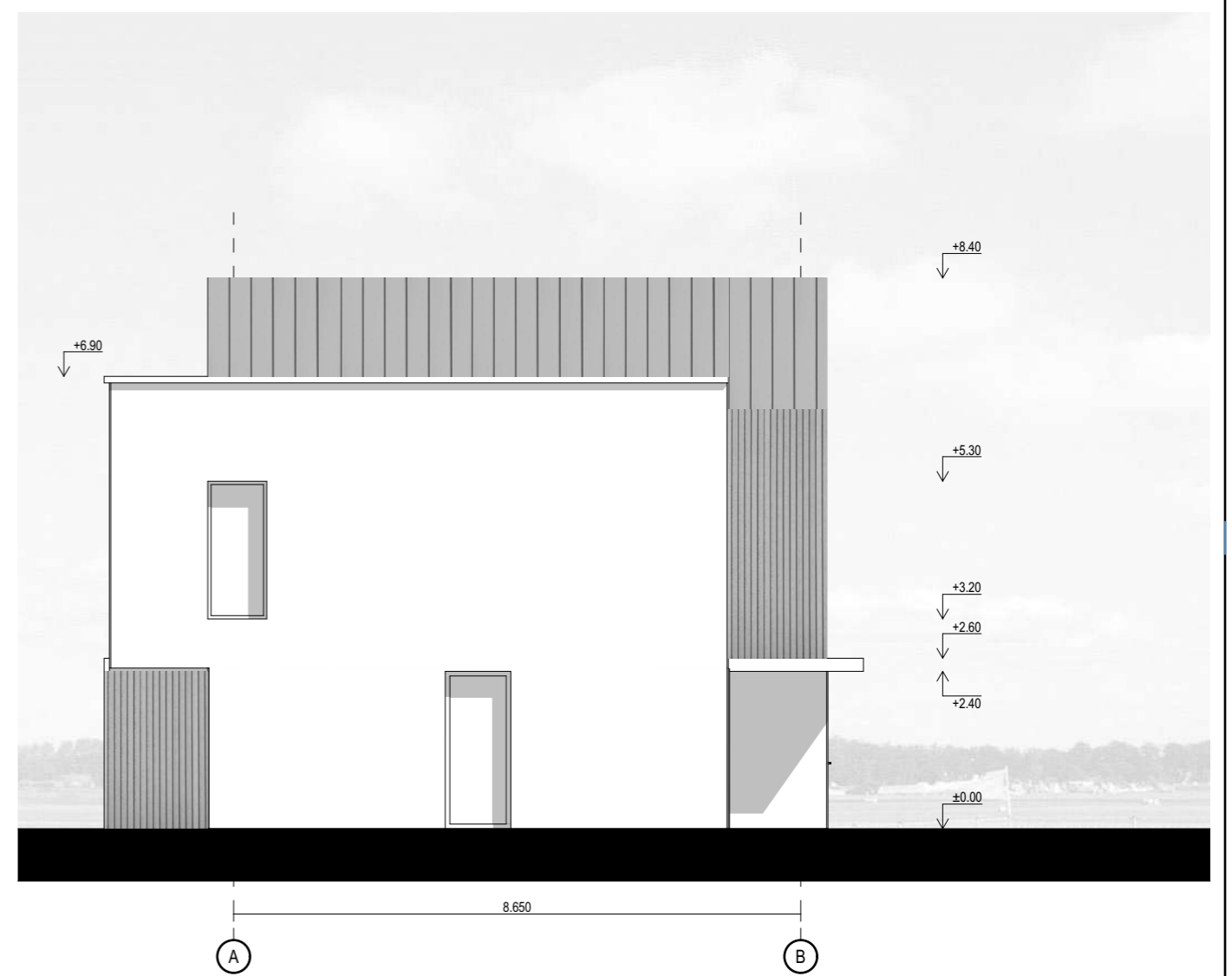
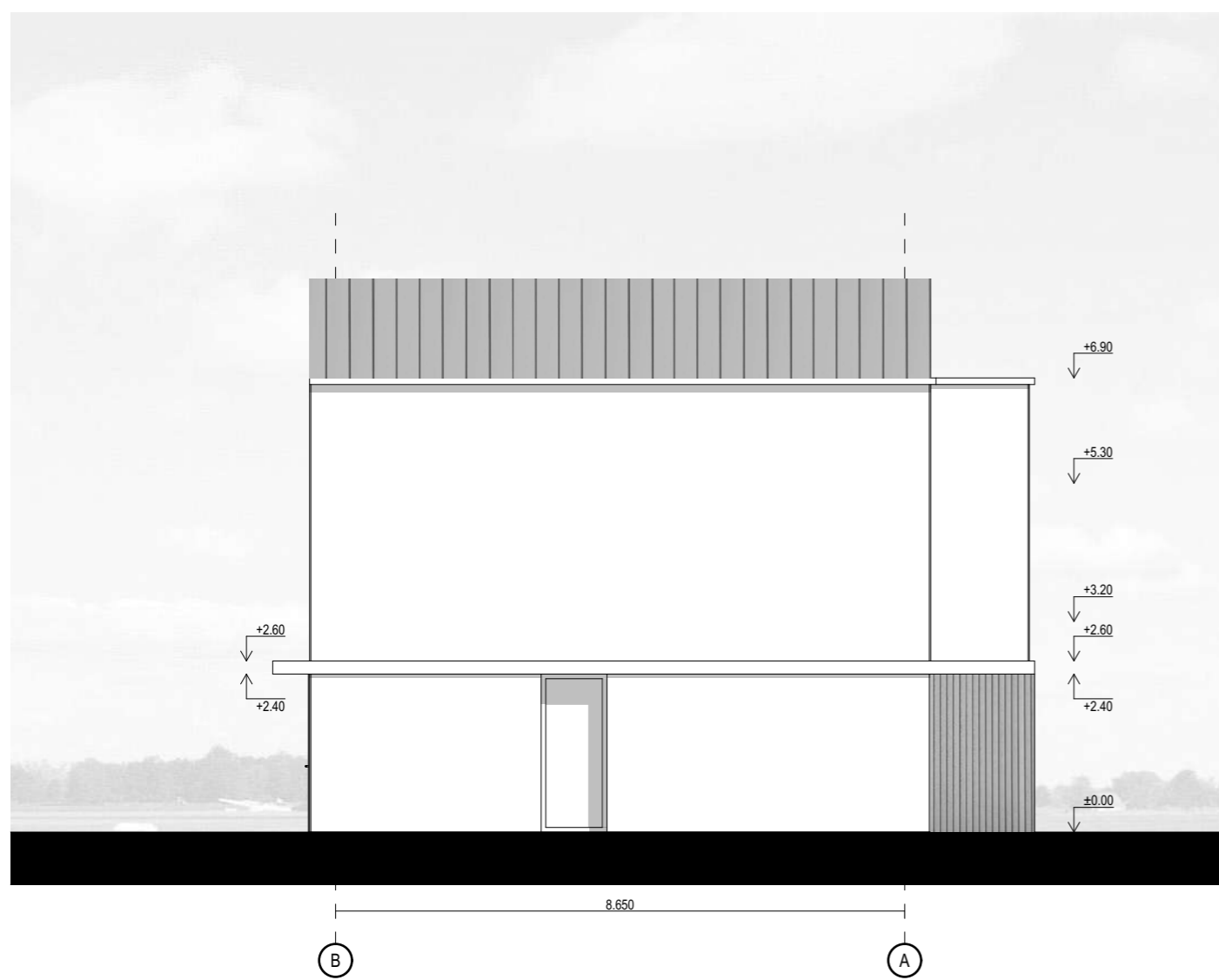

0	2020-05	Visuomenės informavimui	
LAIDA	IŠLEIDIMO DATA	LAIDOS STATUSAS. KEITIMO PRIEŽASTIS (JEI TAIKOMA)	
Atestato Nr.	2 Bricks Architects Architecture starts when you carefully put two bricks together. There it begins. Pylimo g. 22-11, Vilnius info@2bricks.lt +370 687 24672		Statinio projekto pavadinimas: GYVENAMOSIOS PASKIRTIES (TRIJŲ IR DAUGIAU BUTŲ (DAUGIABUČIAI) PASTATAI SAVIČIŪNŲ G. 37A, 35A, 35B, 35C, 35D, 35E, 35F, VILNIAUS M. SAV. STATYBOS PROJEKTAS
	30378	PV / Arch. Vytautas Augustinavičius	Statinio numeris ir pavadinimas: D tipo daugiabutis gyvenamasis namas
		PDV Sigita Lapienytė	Dokumento pavadinimas: Fasadas B-A, Fasadas A-B
	Arch. Natalija Baran		Laida O
LT	Statytojas: UAB : "PAKRANTĖS BŪSTAS"	Dokumento žymuo: 2019-03.1-PP-SA-D-A.04	Lapas - Lapų -

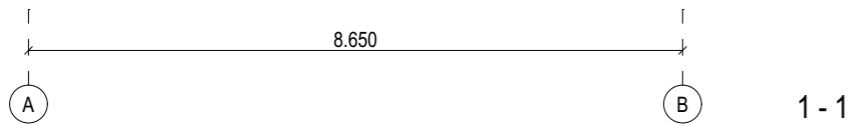
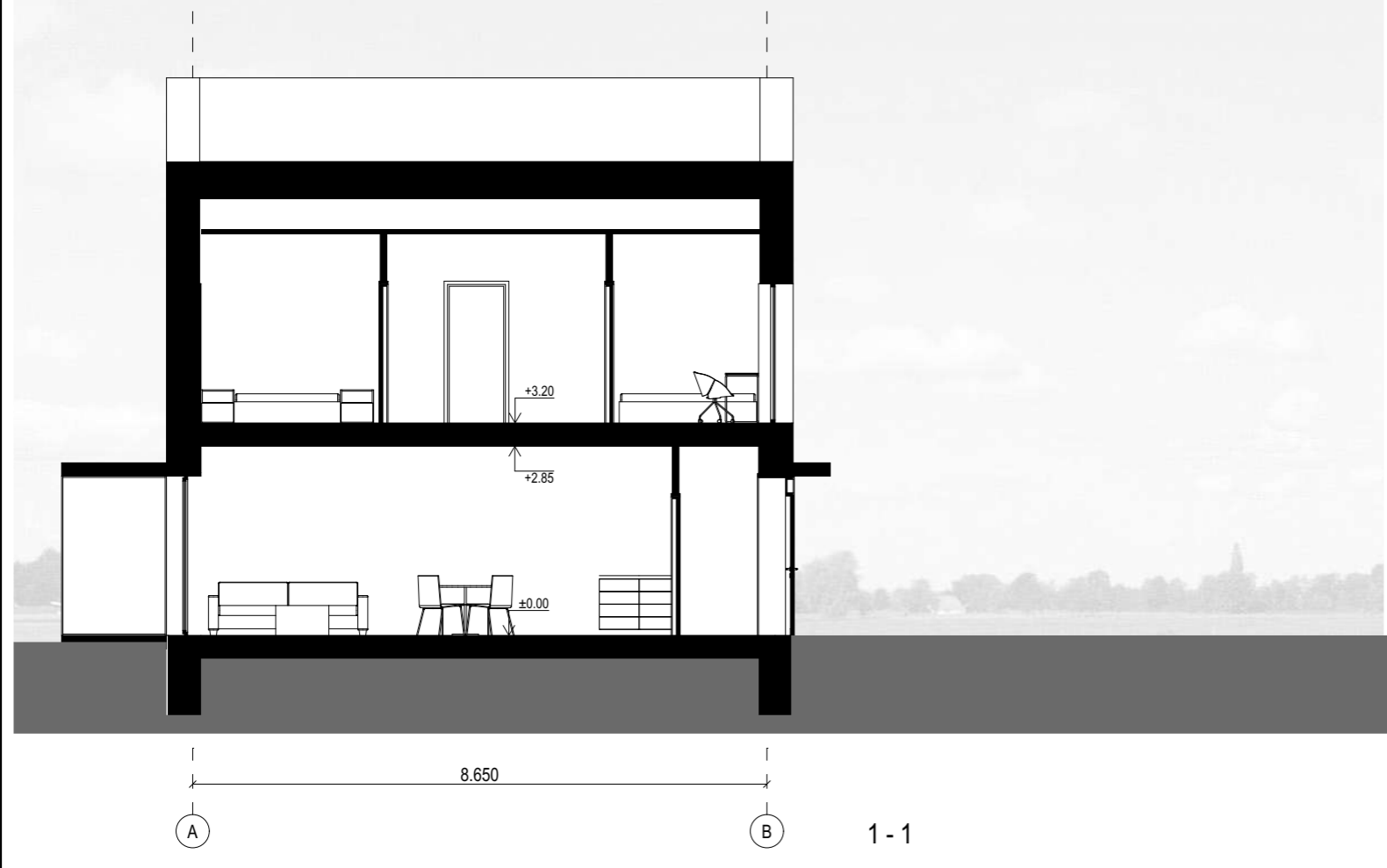
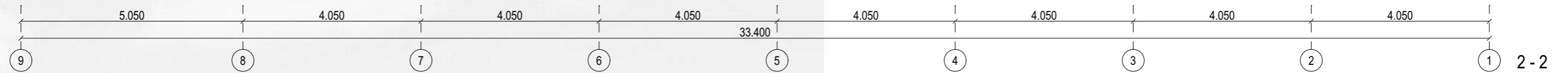
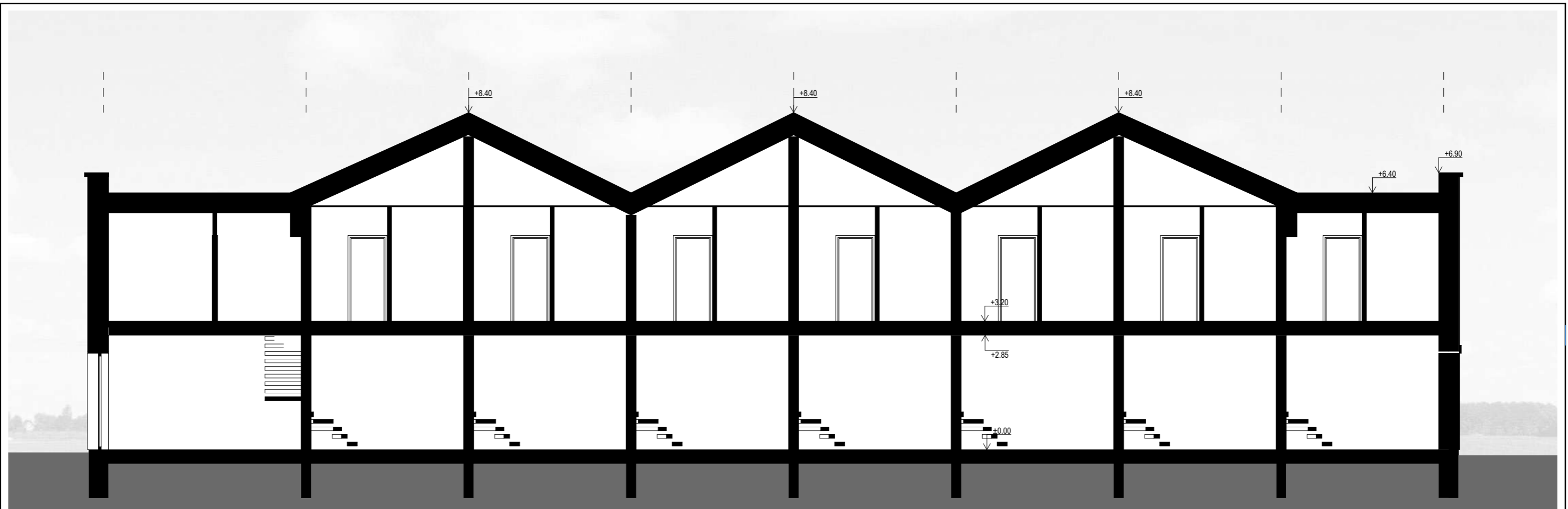

0	2020-05	Visuomenės informavimui			
LAIDA	IŠLEIDIMO DATA	LAIDOS STATUSAS. KEITIMO PRIEŽASTIS (JEI TAIKOMA)			
Atestato Nr.	2 Bricks Architects <small>Architecture starts when you carefully put two bricks together. There it begins.</small>		Statinio projekto pavadinimas: GYVENAMOSIOS PASKIRTIES (TRIJŲ IR DAUGIAU BUTŲ (DAUGIABUČIAI) PASTATAI SAVIČIŪNŲ G. 37A, 35A, 35B, 35C, 35D, 35E, 35F, VILNIAUS M. SAV. STATYBOS PROJEKTAS		
	<small>Pylimo g. 22-11, Vilnius info@2bricks.lt +370 687 24672</small>				
	30378	PV / Arch.		Vytautas Augustinavičius	
		PDV		Sigita Lapienytė	
	Arch.	Natalija Baran	Statinio numeris ir pavadinimas: D tipo daugiabutis gyvenamasis namas		
			Dokumento pavadinimas: Pjūviai 1-1 ir 2-2	Laida	
				O	
LT	Statytojas: UAB : "PAKRANTĖS BŪSTAS"	Dokumento žymuo: 2019-03.1-PP-SA-D-A.05		Lapas	Lapų
				-	-

1 AUKŠTO PATALPŲ EKPLIKACIJA			
Buto Nr. 10	Patalpos Nr.	Patalpos pavadinimas	Plotas, kv. m
1B			
01	Holas		2.3
02	WC		1.5
03	Virtuvė		7.7
04	Svetainė		17.4
05	Inventoriaus patalpa		1.0
			29.9 m²
2B			
01	Holas		2.3
02	WC		1.5
03	Virtuvė		7.7
04	Svetainė		17.4
05	Inventoriaus patalpa		1.0
			29.9 m²
3B			
01	Holas		2.3
02	WC		1.5
03	Virtuvė		7.7
04	Svetainė		17.4
05	Inventoriaus patalpa		1.0
			29.9 m²
4B			
01	Holas		2.3
02	WC		1.5
03	Virtuvė		7.7
04	Svetainė		17.4
05	Inventoriaus patalpa		1.0
			29.9 m²
5B			
01	Holas		2.3
02	WC		1.5
03	Virtuvė		7.7
04	Svetainė		17.4
05	Inventoriaus patalpa		1.0
			29.9 m²
6B			
01	Holas		2.3
02	WC		1.5
03	Virtuvė		7.7
04	Svetainė		17.4
05	Inventoriaus patalpa		1.0
			29.9 m²
7B			
01	Holas		2.3
02	WC		1.5
03	Virtuvė		7.7
04	Svetainė		17.4
05	Inventoriaus patalpa		1.0
			29.9 m²
8A			
01	Holas		3.2
02	WC		1.4
03	Virtuvė		4.4
04	Svetainė		21.3
05	Inventoriaus patalpa		1.0
			31.3 m²
			240.6 m²

2 AUKŠTO PATALPŲ EKPLIKACIJA			
Buto Nr.	Patalpos Nr.	Patalpos pavadinimas	Plotas, kv. m
1B			
01	Koridorius		3.3
02	Kambarys		10.2
03	Vonios kambarys		5.9
04	Kambarys		8.3
			27.7 m²
2B			
01	Koridorius		3.3
02	Kambarys		10.2
03	Vonios kambarys		5.9
04	Kambarys		8.3
			27.7 m²
3B			
01	Koridorius		3.3
02	Kambarys		10.2
03	Vonios kambarys		5.9
04	Kambarys		8.3
			27.7 m²
4B			
01	Koridorius		3.3
02	Kambarys		10.2
03	Vonios kambarys		5.9
04	Kambarys		8.3
			27.7 m²
5B			
01	Koridorius		3.3
02	Kambarys		10.2
03	Vonios kambarys		5.9
04	Kambarys		8.3
			27.7 m²
6B			
01	Koridorius		3.3
02	Kambarys		10.2
03	Vonios kambarys		5.9
04	Kambarys		8.3
			27.7 m²
7B			
01	Koridorius		3.3
02	Kambarys		10.2
03	Vonios kambarys		5.9
04	Kambarys		8.3
			27.7 m²
8A			
01	Koridorius		3.6
02	Kambarys		7.6
03	Kambarys		8.9
04	Kambarys		11.2
05	Vonios kambarys		4.8
			36.1 m²
			230.0 m²

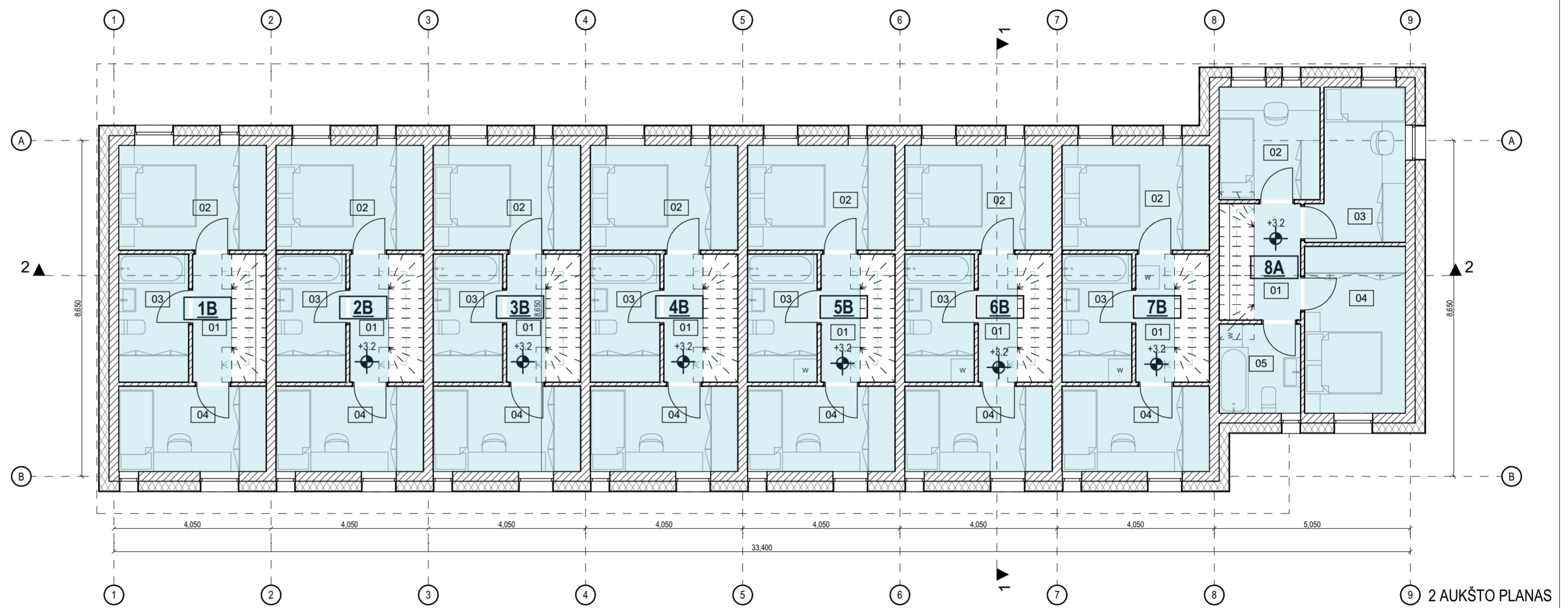
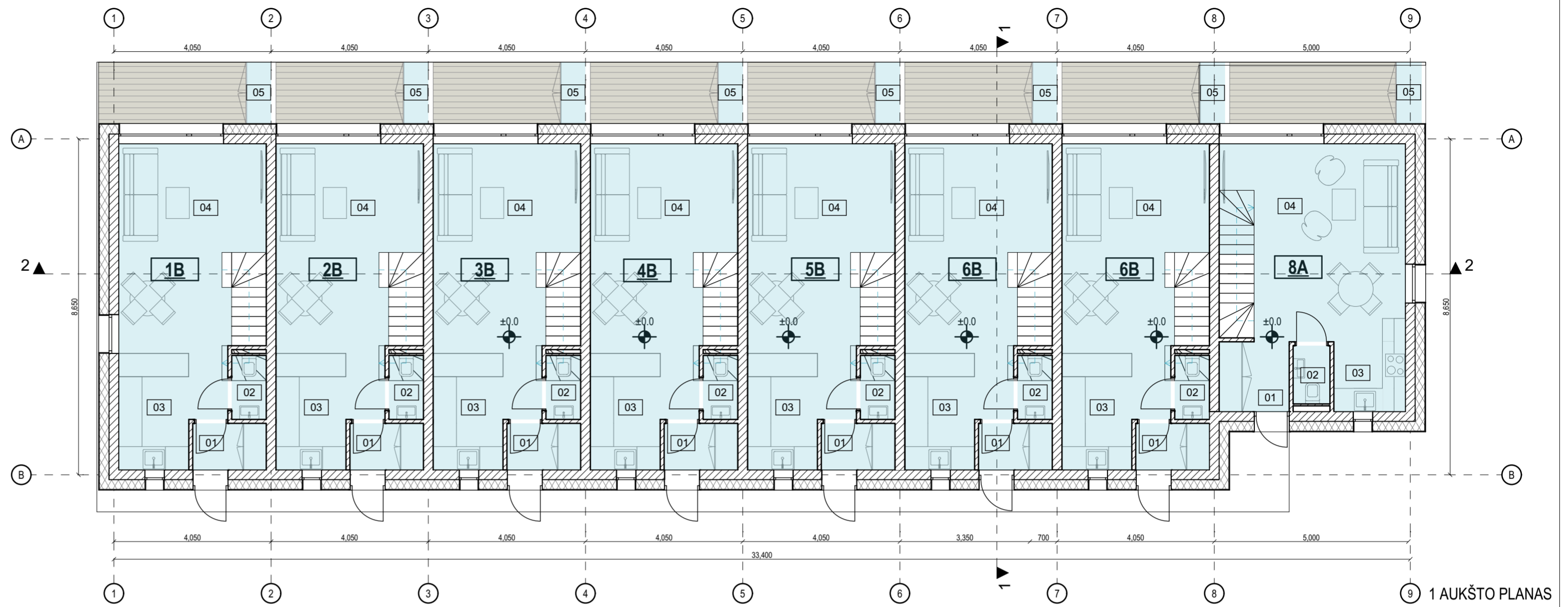
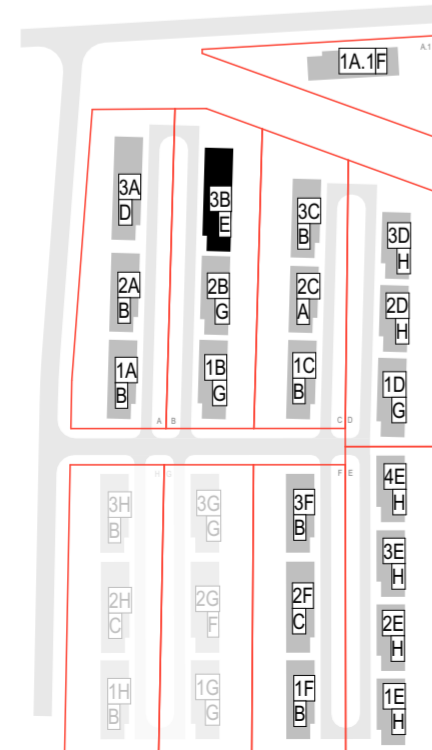

0	2020-05	Visuomenės informavimui	
LAIDA	IŠLEIDIMO DATA	LAIIDOS STATUSAS. KEITIMO PRIEŽASTIS (JEI TAIKOMA)	
	2 Bricks Architects	Statinio projekto pavadinimas: GYVENAMOSIOS PASKIRTIES (TRIJŲ IR DAUGIAU BUTŲ (DAUGIABUČIAI) PASTATAI SAVIČIŲŲ G. 37A, 35A, 35B, 35C, 35D, 35E, 35F, VILNIAUS M. SAV. STATYBOS PROJEKTAS	
Atestato Nr.	Pylimo g. 22-11, Vilnius tel: +370 687 24672 +370 687 24672	Statinio numeris ir pavadinimas: E tipo daugiabutis gyvenamasis namas	
30378	PV / Arch. Vytautas Augustinavičius	Dokumento pavadinimas: 1, 2 aukšto planas	
	PDV Sigita Lapienytė	Laida	0
	Arch. Natalija Baran	Dokumento žymuo: 2019-03.1-PP-SA-E-A.01	
LT	Statytojas: UAB : "PAKRANTĖS BŪSTAS"	Lapas	Lapų

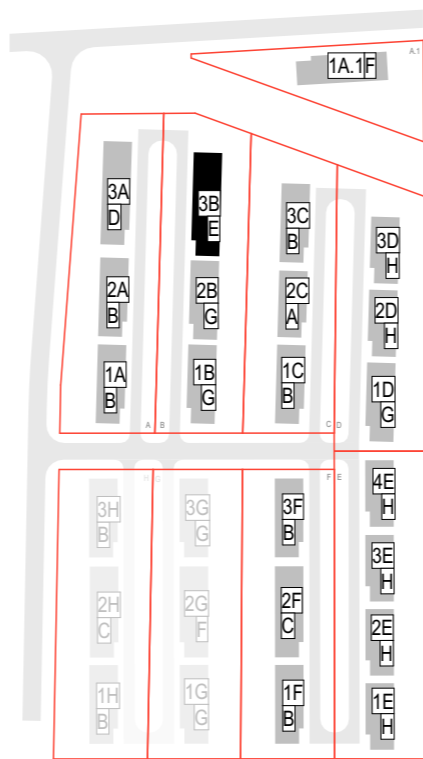
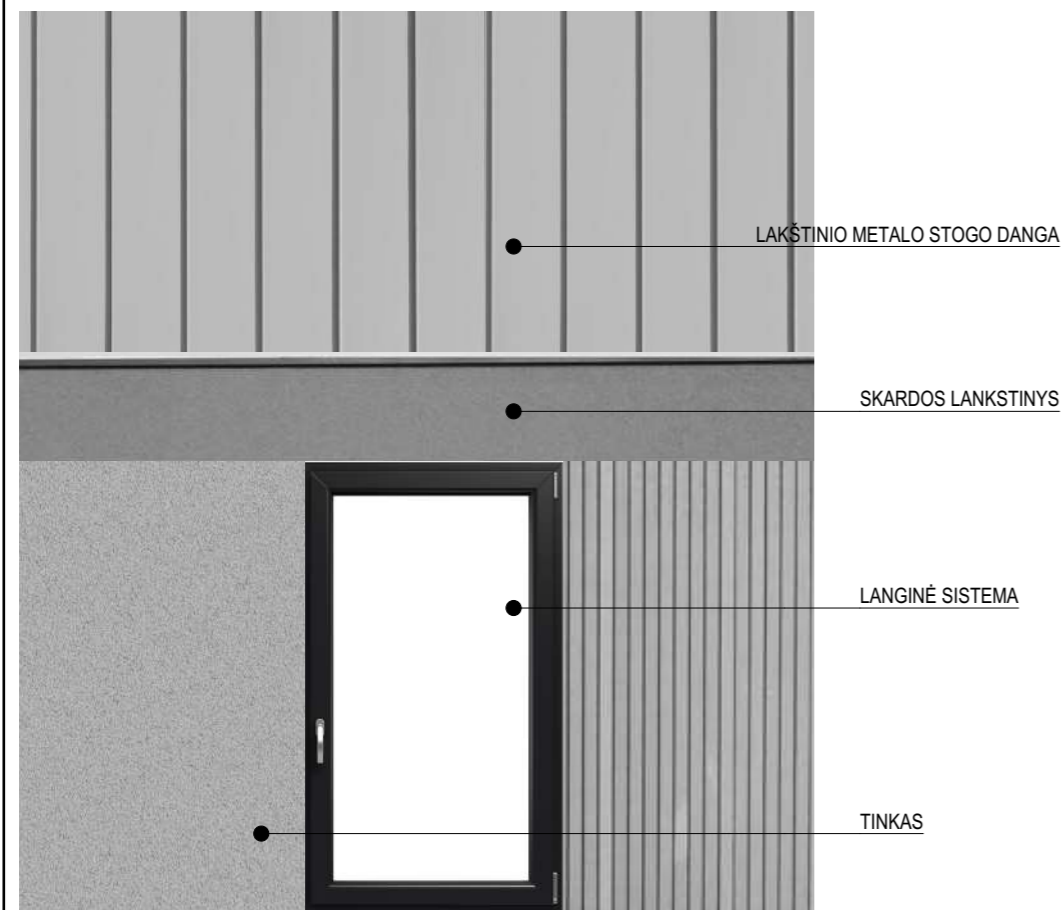
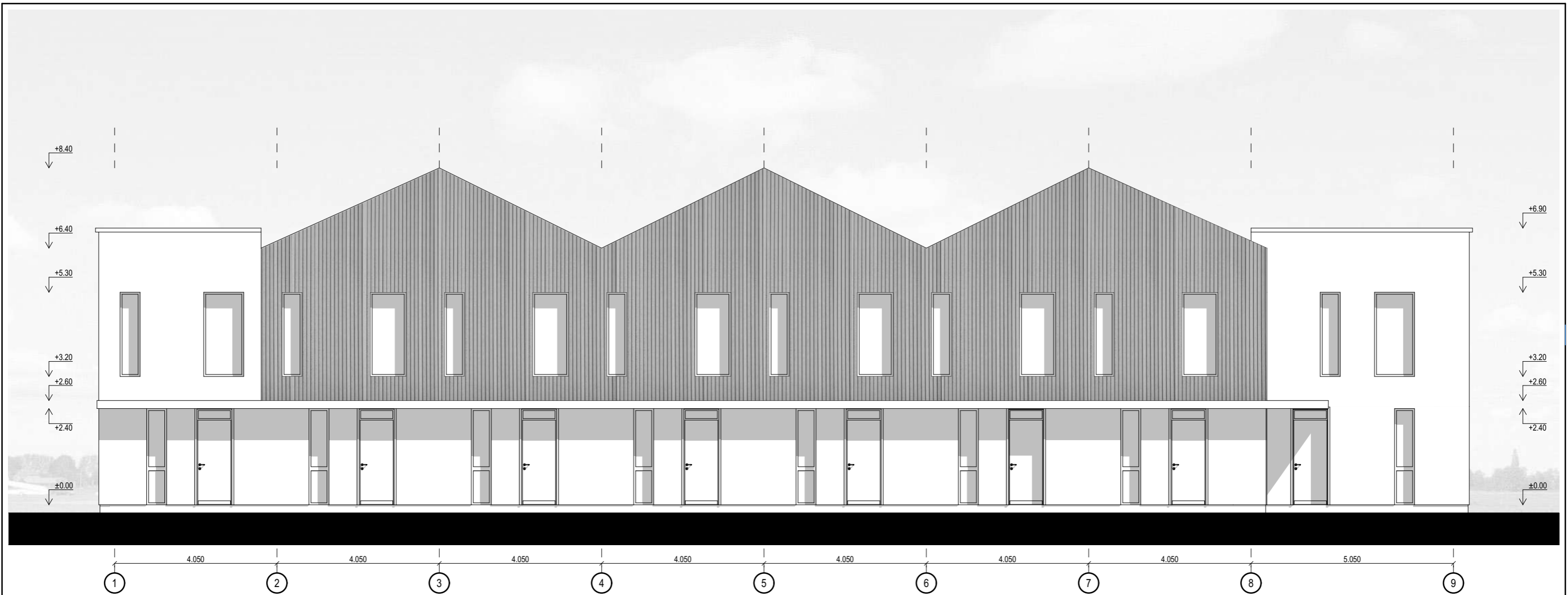

0	2020-05	Visuomenės informavimui		
LAI DA	IŠLEIDIMO DATA	LAIDOS STATUSAS. KEITIMO PRIEŽASTIS (JEI TAIKOMA)		
Atestato Nr.	2 Bricks Architects Architecture starts when you carefully put two bricks together. There it begins. Pylimo g. 22-11, Vilnius info@2bricks.lt +370 687 24672		Statinio projekto pavadinimas: GYVENAMOSIOS PASKIRTIES (TRIJŲ IR DAUGIAU BUTŲ (DAUGIABUČIAI) PASTATAI SAVIČIŪNŲ G. 37A, 35A, 35B, 35C, 35D, 35E, 35F, VILNIAUS M. SAV. STATYBOS PROJEKTAS	
30378	PV / Arch.	Vytautas Augustinavičius	Statinio numeris ir pavadinimas: E tipo daugiabutis gyvenamasis namas	
	PDV	Sigita Lapienytė	Dokumento pavadinimas: Fasadas 1-9	
	Arch.	Natalija Baran	Laida	O
LT	Statytojas: UAB : "PAKRANTĖS BŪSTAS"		Dokumento žymuo: 2019-03.1-PP-SA-E-A.02	Lapas -
			Lapų	-

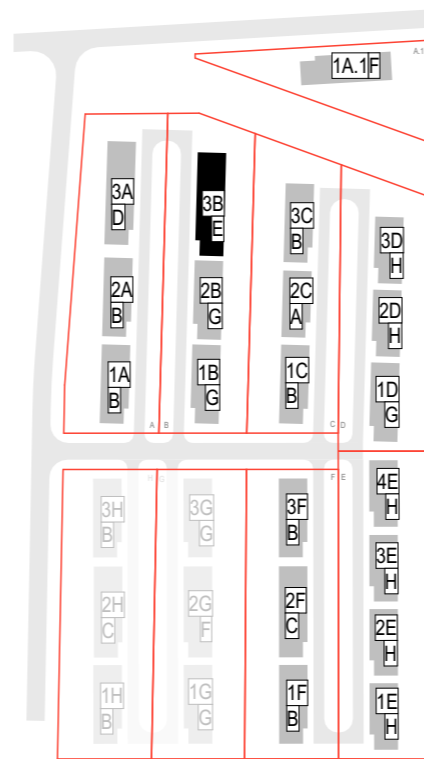
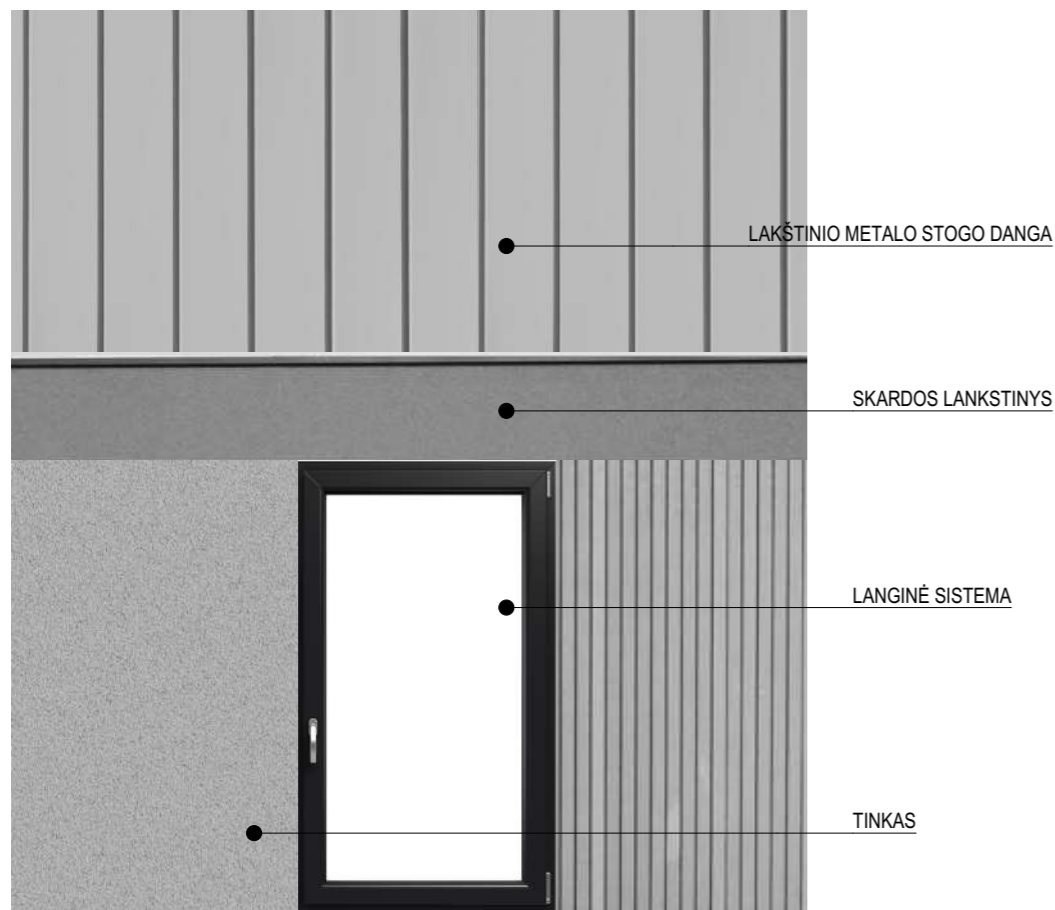
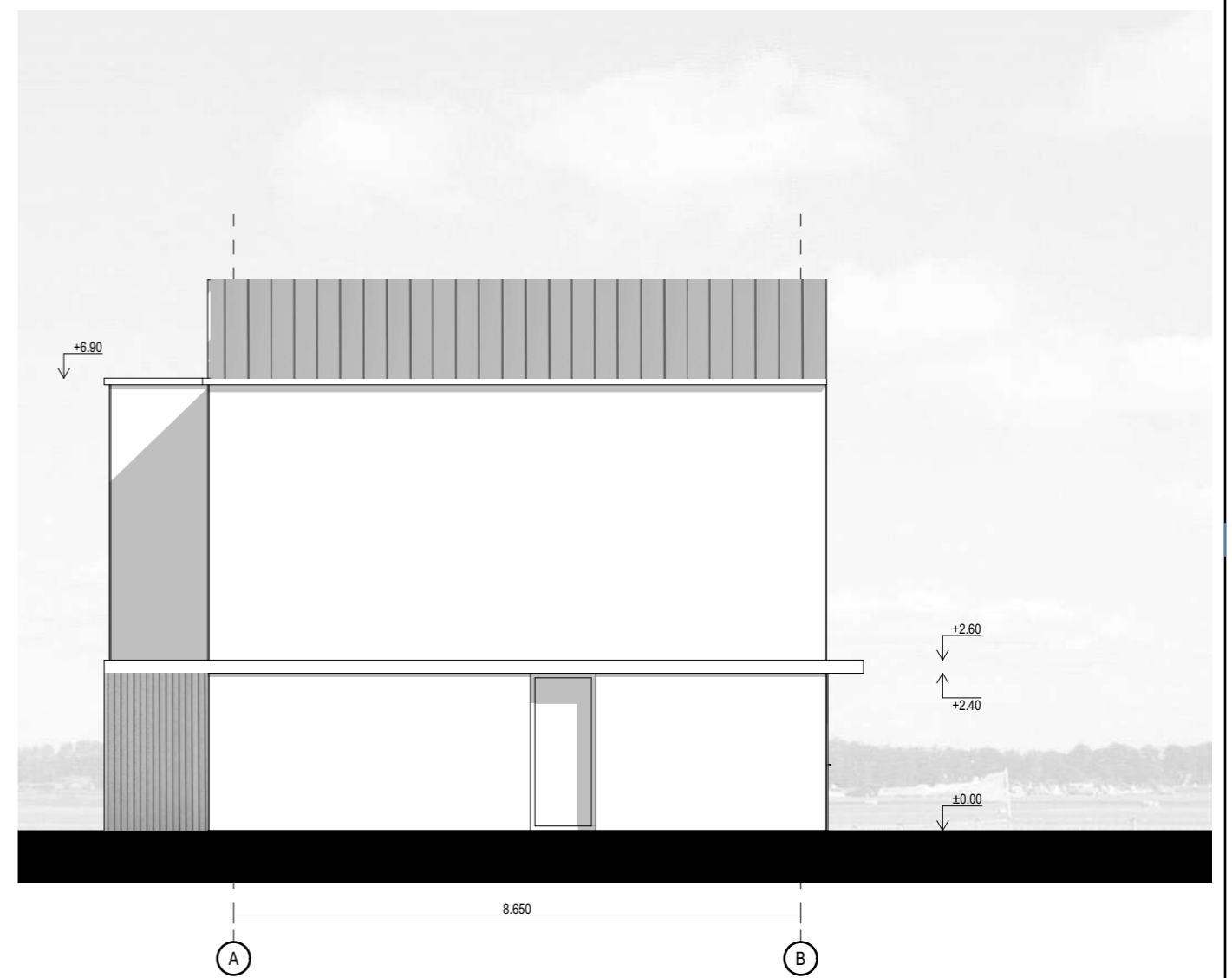
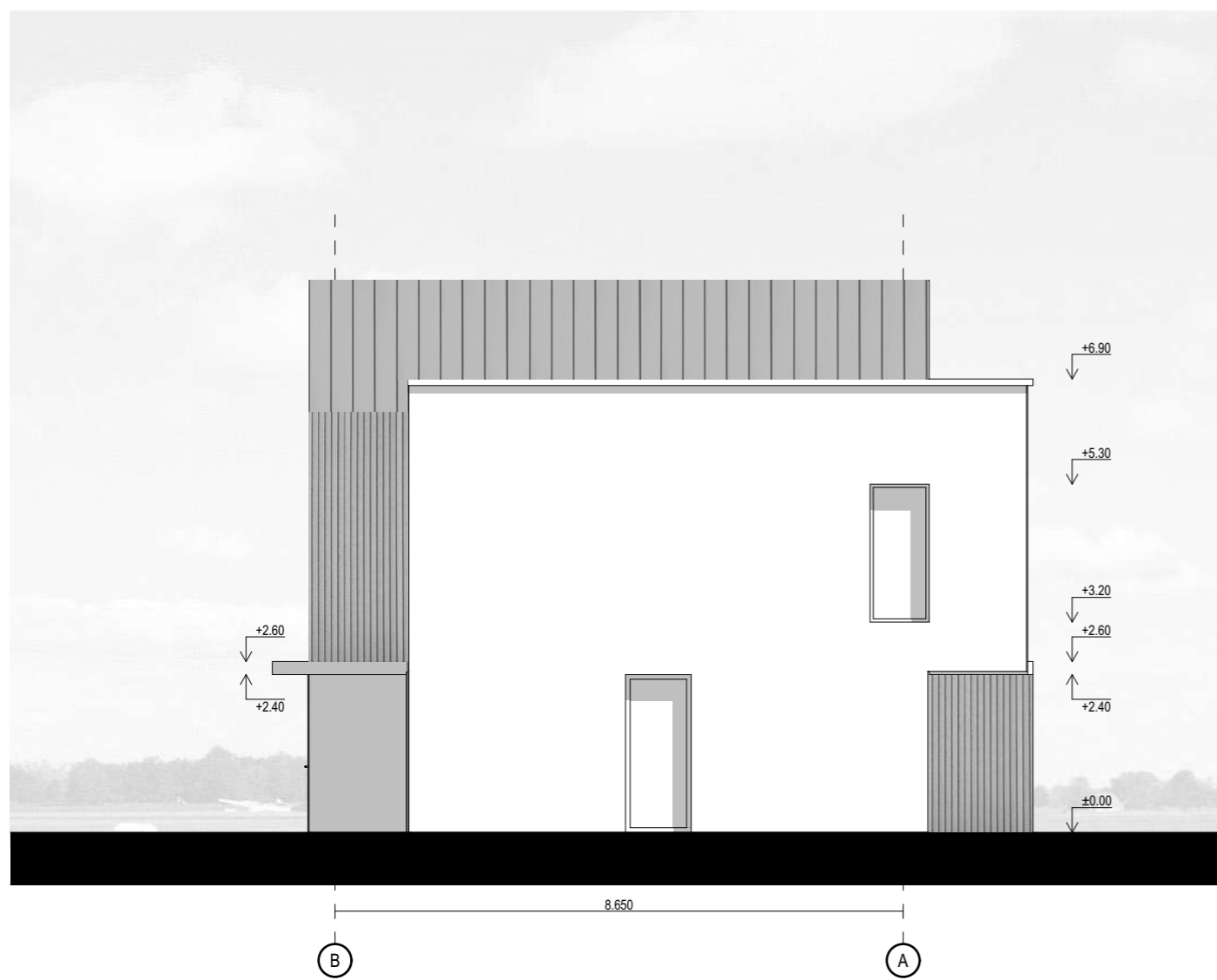

0	2020-05	Visuomenės informavimui		
LAIDA	IŠLEIDIMO DATA	LAIDOS STATUSAS. KEITIMO PRIEŽASTIS (JEI TAIKOMA)		
Atestato Nr.	2 Bricks Architects Architecture starts when you carefully put two bricks together. There it begins. Pylimo g. 22-11, Vilnius info@2bricks.lt +370 687 24672		Statinio projekto pavadinimas: GYVENAMOSIOS PASKIRTIES (TRIJŲ IR DAUGIAU BUTŲ (DAUGIABUČIAI) PASTATAI SAVIČIŪNŲ G. 37A, 35A, 35B, 35C, 35D, 35E, 35F, VILNIAUS M. SAV. STATYBOS PROJEKTAS	
30378	PV / Arch.	Vytautas Augustinavičius	Statinio numeris ir pavadinimas: E tipo daugiabutis gyvenamasis namas	
	PDV	Sigita Lapienytė	Dokumento pavadinimas: Fasadas B-A, Fasadas A-B	
	Arch.	Natalija Baran	Laida	O
LT	Statytojas: UAB : "PAKRANTĖS BŪSTAS"		Dokumento žymuo: 2019-03.1-PP-SA-E-A.04	Lapas -
			Lapų	-

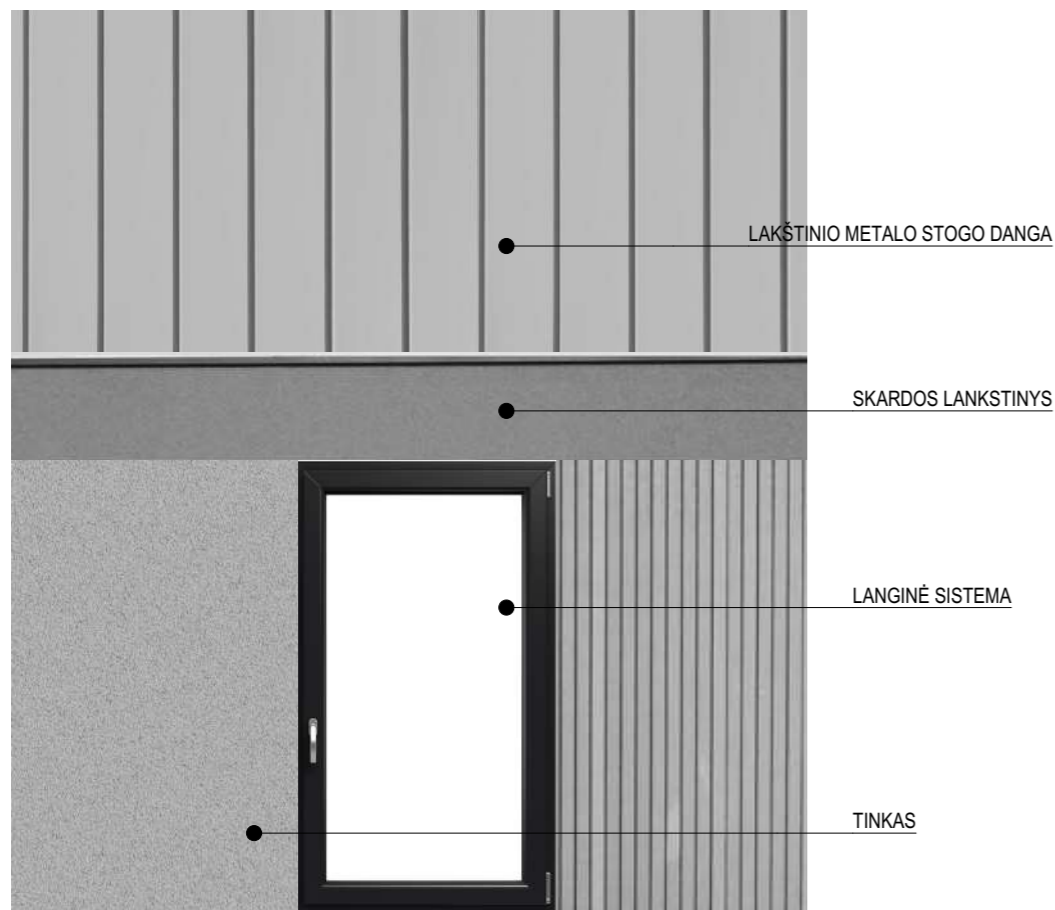
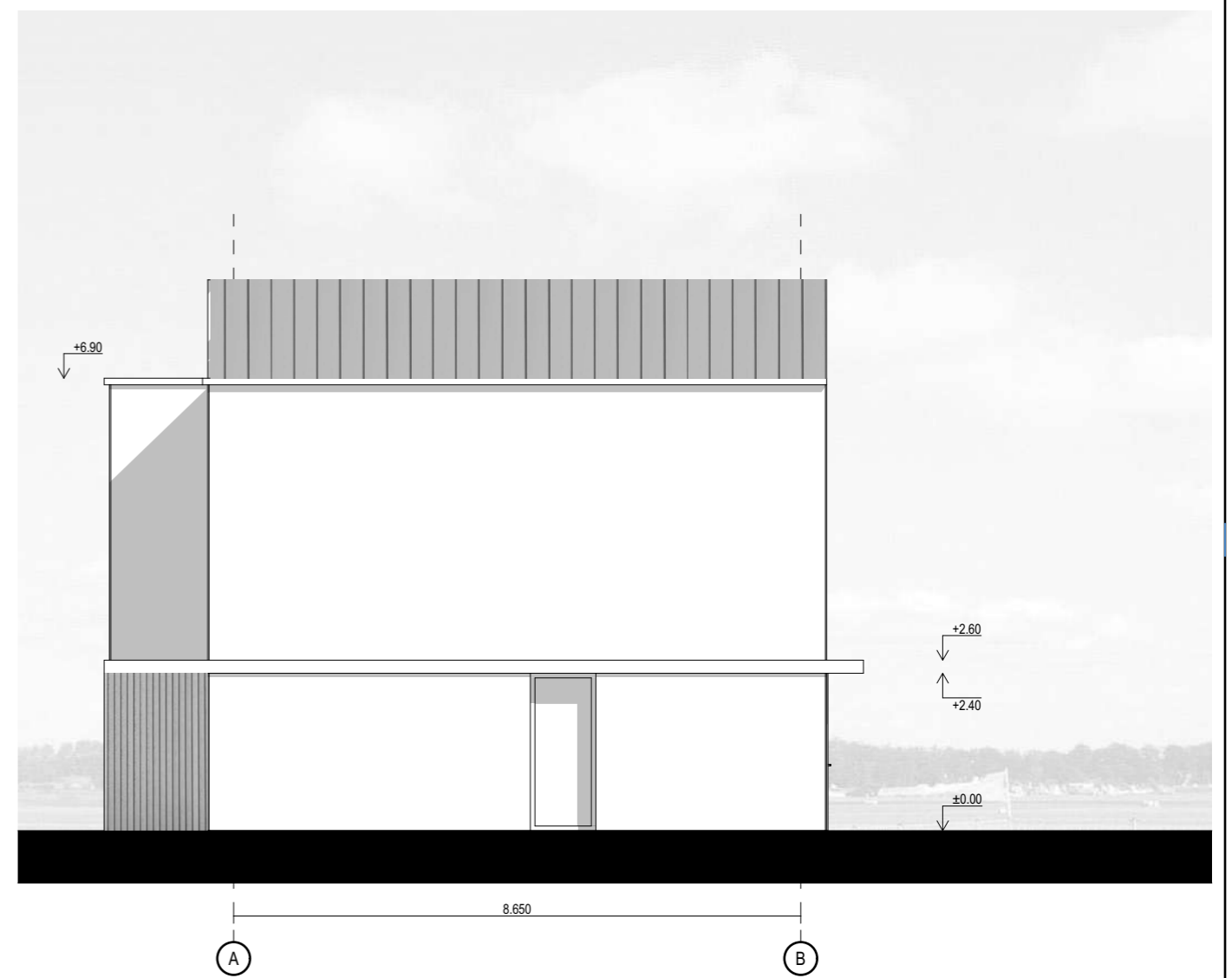
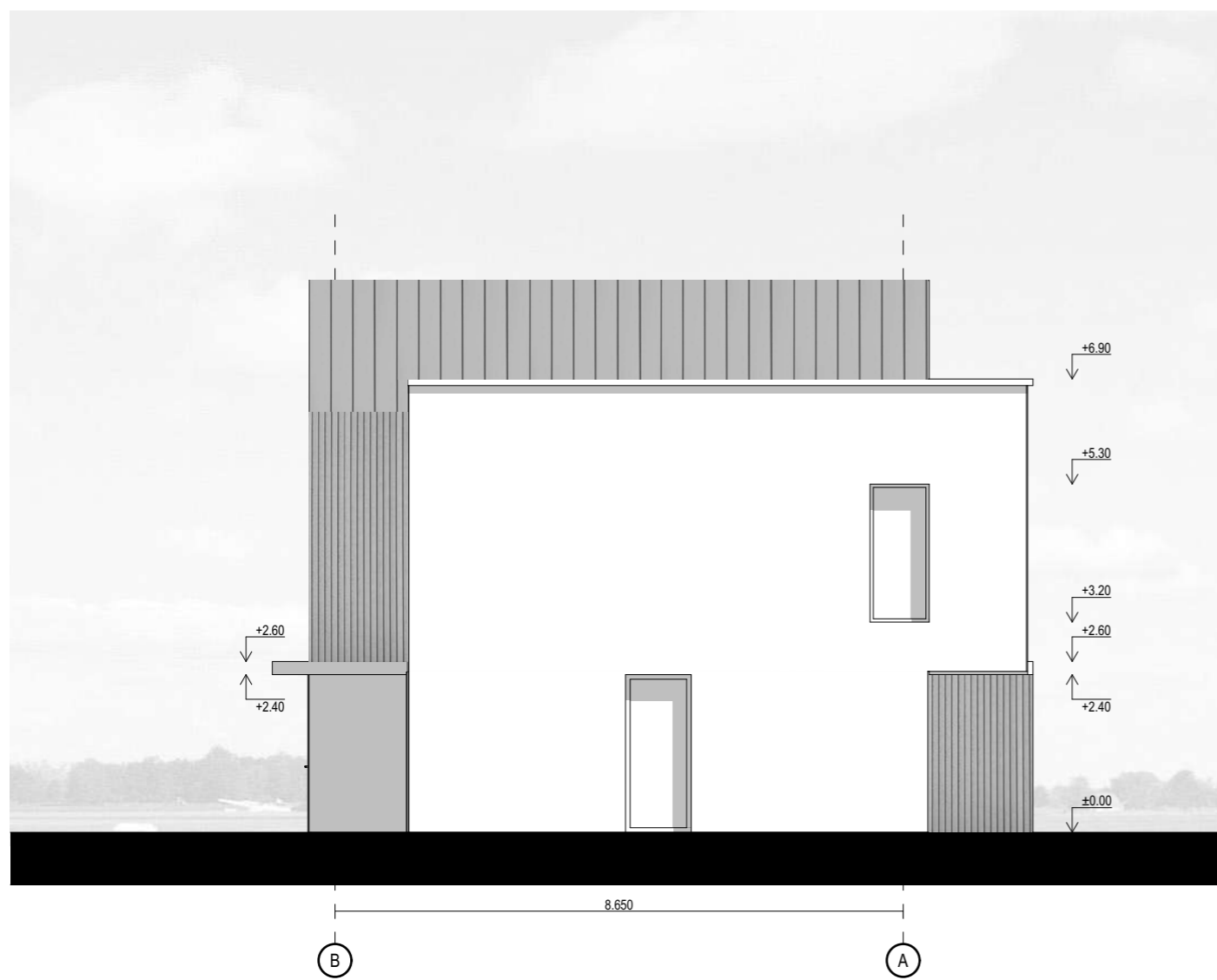

0	2020-05	Visuomenės informavimui	
LAIDA	IŠLEIDIMO DATA	LAIDOS STATUSAS. KEITIMO PRIEŽASTIS (JEI TAIKOMA)	
Atestato Nr.	2 Bricks Architects Architecture starts when you carefully put two bricks together. There it begins. Pylimo g. 22-11, Vilnius info@2bricks.lt +370 687 24672		Statinio projekto pavadinimas: GYVENAMOSIOS PASKIRTIES (TRIJŲ IR DAUGIAU BUTŲ (DAUGIABUČIAI) PASTATAI SAVIČIŪNŲ G. 37A, 35A, 35B, 35C, 35D, 35E, 35F, VILNIAUS M. SAV. STATYBOS PROJEKTAS
	30378	PV / Arch. Vytautas Augustinavičius	Statinio numeris ir pavadinimas: E tipo daugiabutis gyvenamasis namas
		PDV Sigita Lapienytė	Dokumento pavadinimas: Fasadas B-A, Fasadas A-B
	Arch. Natalija Baran		Laida O
LT	Statytojas: UAB : "PAKRANTĖS BŪSTAS"	Dokumento žymuo: 2019-03.1-PP-SA-E-A.04	Lapas - Lapų -

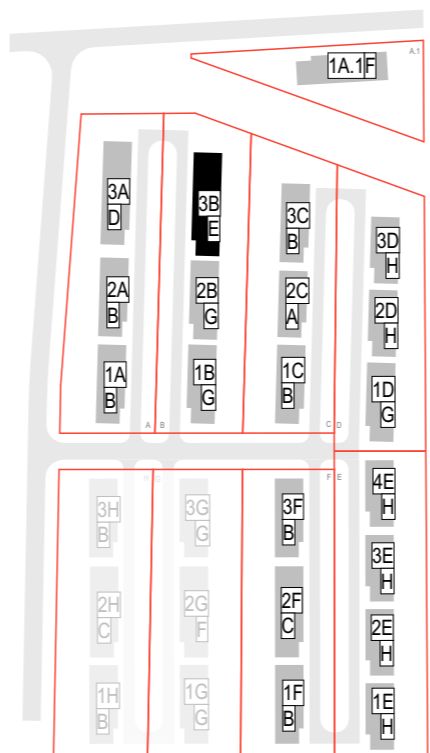
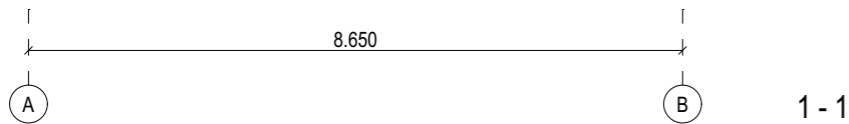
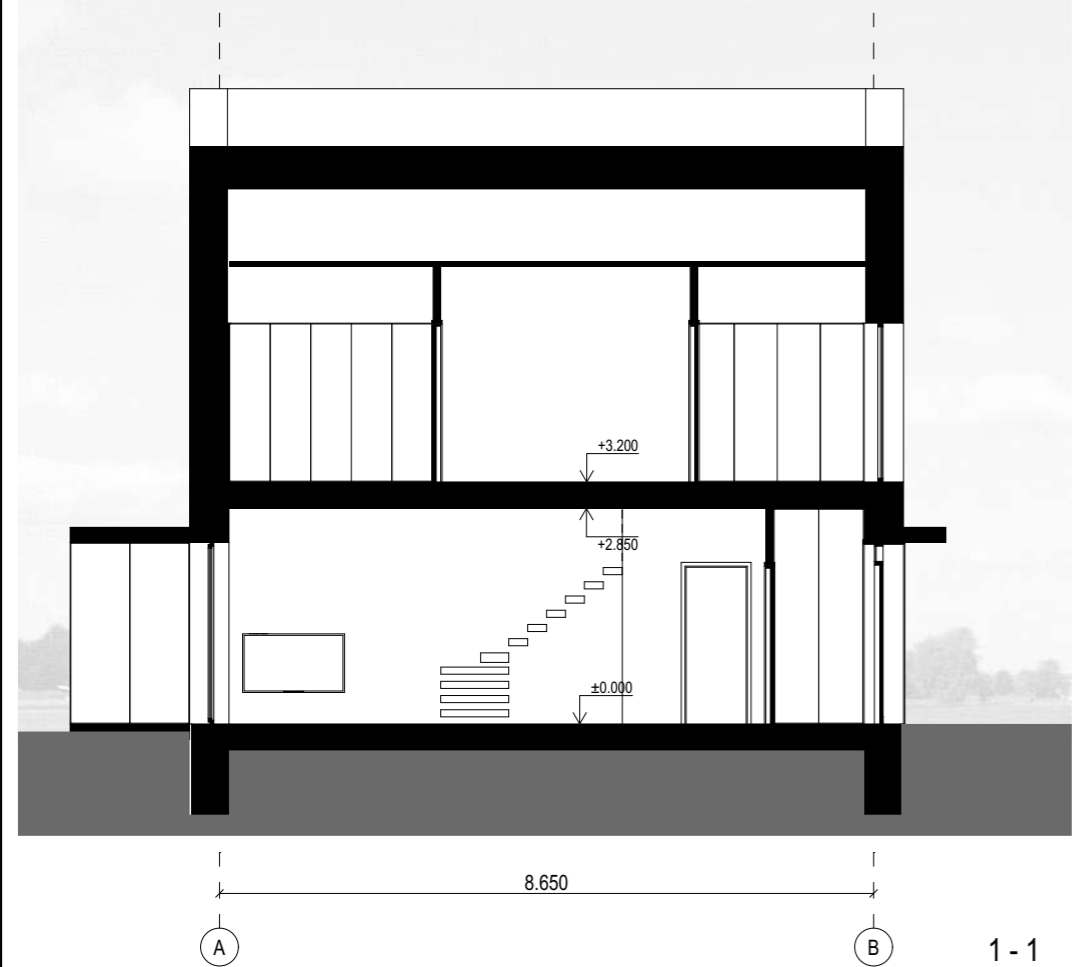
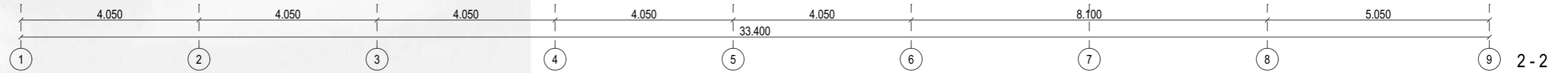
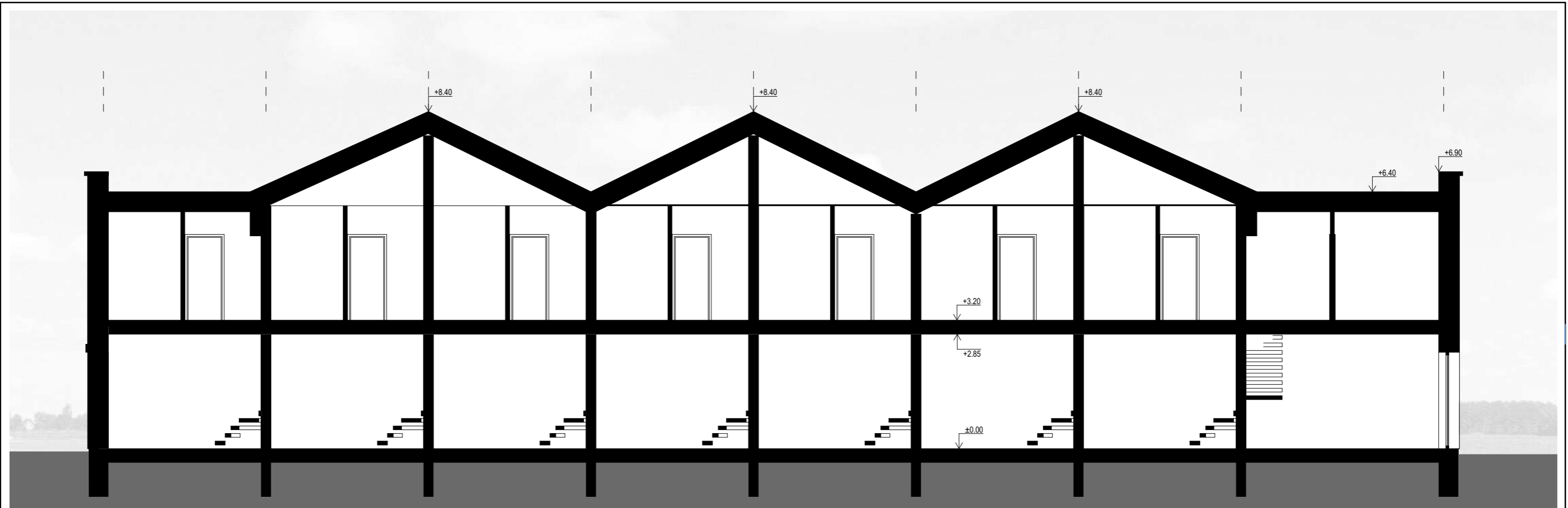

0	2020-05	Visuomenės informavimui		
LAIDA	IŠLEIDIMO DATA	LAIDOS STATUSAS. KEITIMO PRIEŽASTIS (JEI TAIKOMA)		
Atestato Nr.	2 Bricks Architects Architecture starts when you carefully put two bricks together. There it begins. Pylimo g. 22-11, Vilnius info@2bricks.lt +370 687 24672		Statinio projekto pavadinimas: GYVENAMOSIOS PASKIRTIES (TRIJŲ IR DAUGIAU BUTŲ (DAUGIABUČIAI) PASTATAI SAVIČIŪNŲ G. 37A, 35A, 35B, 35C, 35D, 35E, 35F, VILNIAUS M. SAV. STATYBOS PROJEKTAS	
30378	PV / Arch.	Vytautas Augustinavičius	Statinio numeris ir pavadinimas: E tipo daugiabutis gyvenamasis namas	
	PDV	Sigita Lapienytė	Dokumento pavadinimas: Pjūviai 1-1 ir 2-2	
	Arch.	Natalija Baran	Dokumento žymuo: 2019-03.1-PP-SA-E-A.05	
LT	Statytojas: UAB : "PAKRANTĖS BŪSTAS"		Lapas	Lapų
			-	-

1 AUKŠTO PATALPŲ EKPLIKACIJA			
Buto Nr. 10	Patalpos Nr.	Patalpos pavadinimas	Plotas, kv. m
1B	01	Holas	2.3
	02	WC	1.5
	03	Virtuvė	7.7
	04	Svetainė	17.4
	05	Inventoriaus patalpa	1.0
			29.9 m²
2B	01	Holas	2.3
	02	WC	1.5
	03	Virtuvė	7.7
	04	Svetainė	17.4
	05	Inventoriaus patalpa	1.0
			29.9 m²
3B	01	Holas	2.3
	02	WC	1.5
	03	Virtuvė	7.7
	04	Svetainė	17.4
	05	Inventoriaus patalpa	1.0
			29.9 m²
4B	01	Holas	2.3
	02	WC	1.5
	03	Virtuvė	7.7
	04	Svetainė	17.4
	05	Inventoriaus patalpa	1.0
			29.9 m²
5B	01	Holas	2.3
	02	WC	1.5
	03	Virtuvė	7.7
	04	Svetainė	17.4
	05	Inventoriaus patalpa	1.0
			29.9 m²
6B	01	Holas	2.3
	02	WC	1.5
	03	Virtuvė	7.7
	04	Svetainė	17.4
	05	Inventoriaus patalpa	1.0
			29.9 m²
7A	01	Holas	3.2
	02	WC	1.4
	03	Virtuvė	4.4
	04	Svetainė	21.3
	05	Inventoriaus patalpa	1.0
			31.3 m²
			210.7 m²

2 AUKŠTO PATALPŲ EKPLIKACIJA			
Buto Nr.	Patalpos Nr.	Patalpos pavadinimas	Plotas, kv. m
1B	01	Koridorius	3.3
	02	Kambarys	10.2
	03	Vonios kambarys	5.9
	04	Kambarys	8.3
			27.7 m²
2B	01	Koridorius	3.3
	02	Kambarys	10.2
	03	Vonios kambarys	5.9
	04	Kambarys	8.3
			27.7 m²
3B	01	Koridorius	3.3
	02	Kambarys	10.2
	03	Vonios kambarys	5.9
	04	Kambarys	8.3
			27.7 m²
4B	01	Koridorius	3.3
	02	Kambarys	10.2
	03	Vonios kambarys	5.9
	04	Kambarys	8.3
			27.7 m²
5B	01	Koridorius	3.3
	02	Kambarys	10.2
	03	Vonios kambarys	5.9
	04	Kambarys	8.3
			27.7 m²
6B	01	Koridorius	3.3
	02	Kambarys	10.2
	03	Vonios kambarys	5.9
	04	Kambarys	8.3
			27.7 m²
7A	01	Koridorius	3.6
	02	Kambarys	7.6
	03	Kambarys	8.9
	04	Kambarys	11.2
	05	Vonios kambarys	4.8
			36.1 m²
			202.3 m²

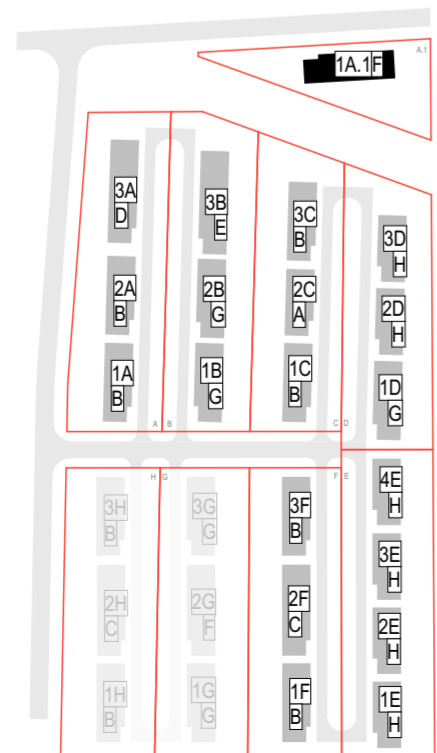
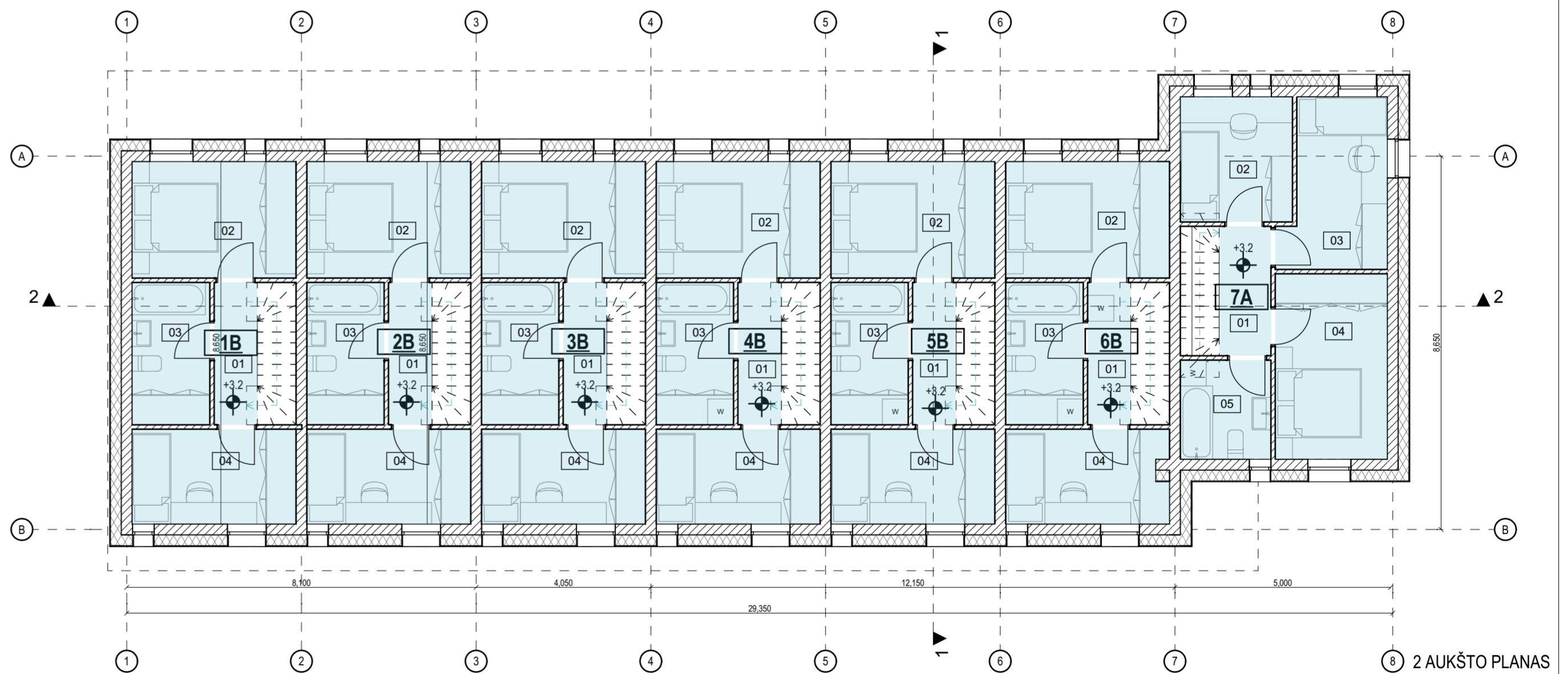
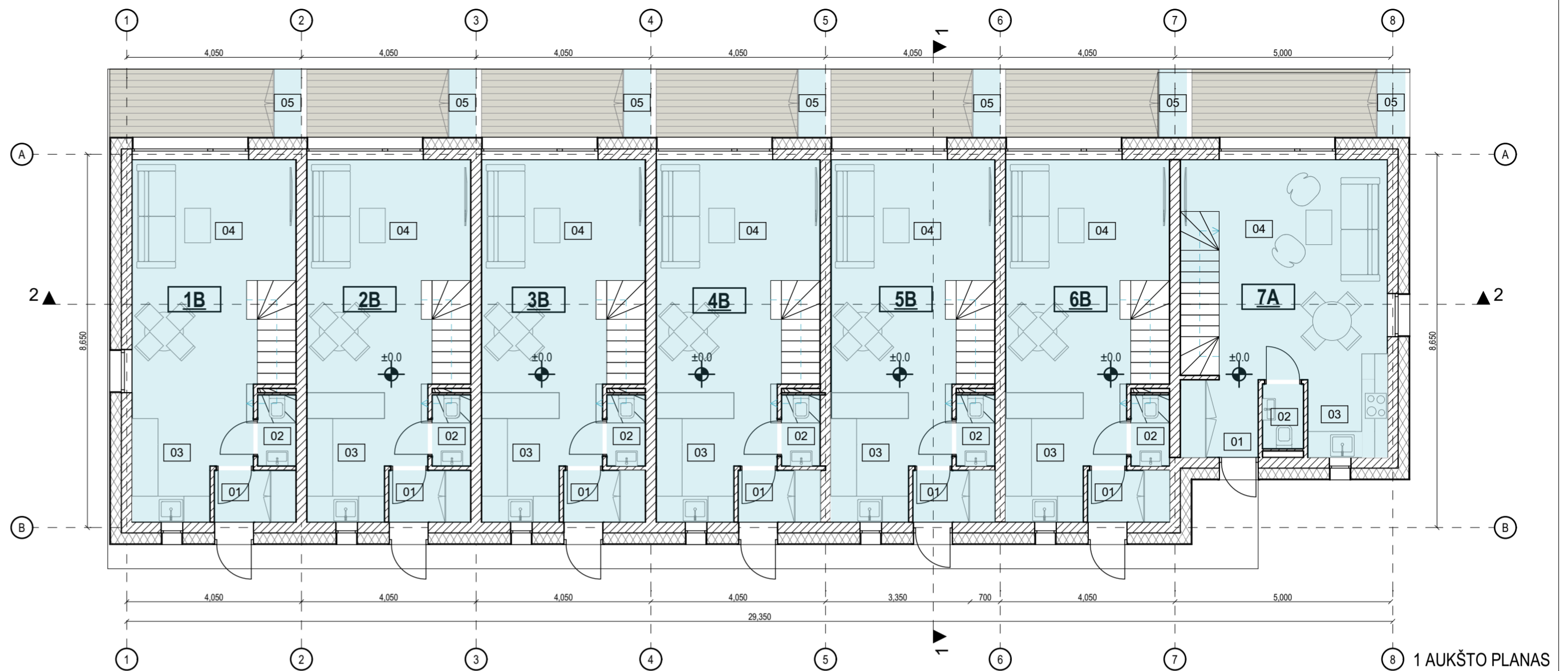

0	2020-05	Visuomenės informavimui
LAIDA	IŠLEIDIMO DATA	IŠLEIDIMO STATUSAS. KEITIMO PRIEŽASTIS (JEI TAIKOMA)
	2 Bricks Architects <small>Architecture starts when you carefully put two bricks together. There it begins.</small>	Statinio projekto pavadinimas: GYVENAMOSIOS PASKIRTIES (TRIJŲ IR DAUGIAU BUTŲ (DAUGIABUČIAI) PASTATAI SAVIČIŲŲ G. 37A, 35A, 35B, 35C, 35D, 35E, 35F, VILNIAUS M. SAV. STATYBOS PROJEKTAS
Atestato Nr.	Pylimo g. 22-11, Vilnius info@2bricks.lt +370 687 24672	Statinio numeris ir pavadinimas: F tipo daugiabutis gyvenamasis namas
30378	PV / Arch. Vytautas Augustinavičius PDV Sigita Lapienytė Arch. Natalija Baran	Dokumento pavadinimas: 1, 2 aukšto planas
LT	Statytojas: UAB : "PAKRANTĖS BŪSTAS"	Dokumento žymuo: 2019-03.1-PP-SA-F-A.01
		Laida
		Lapas
		Lapų

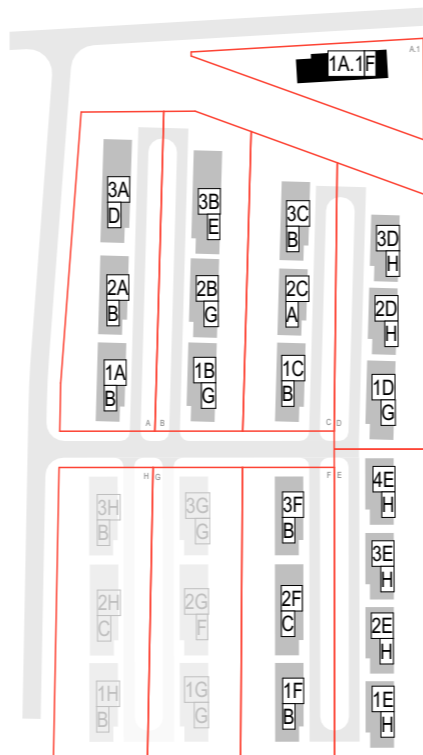
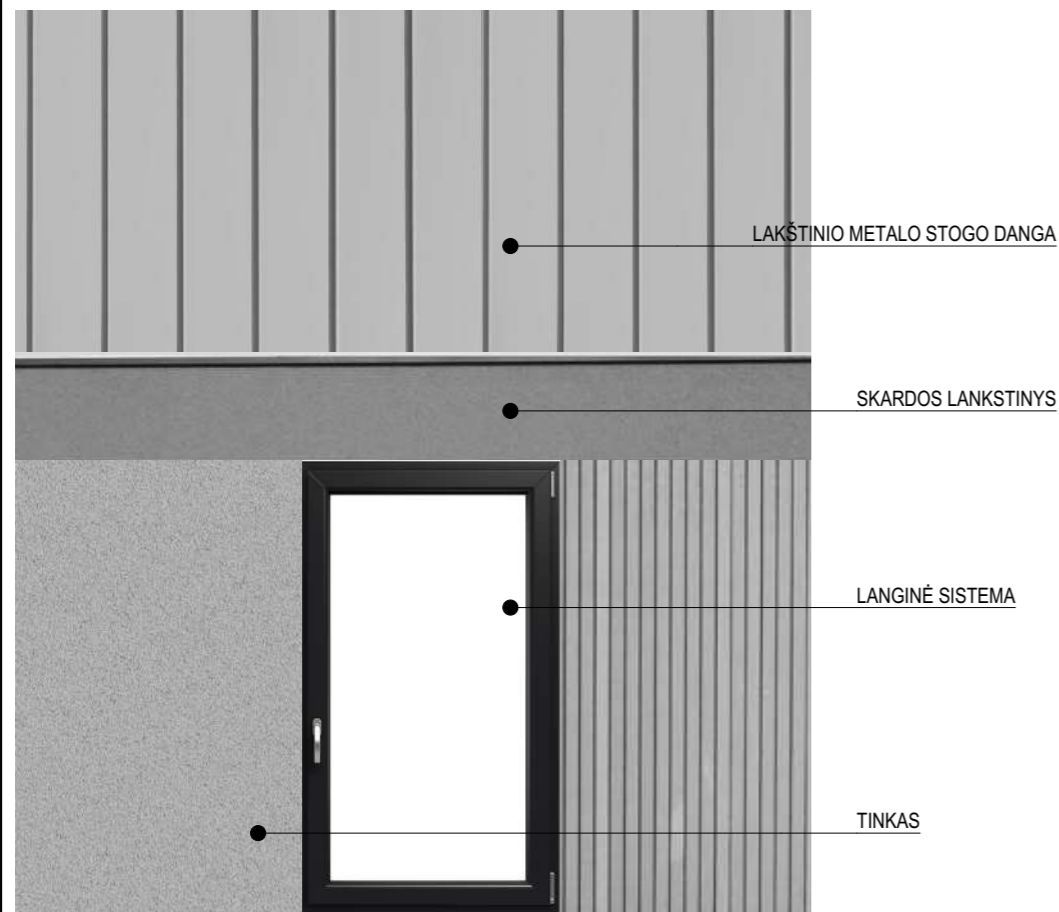

0	2020-05	Visuomenės informavimui		
LAIDA	IŠLEIDIMO DATA	LAIDOS STATUSAS. KEITIMO PRIEŽASTIS (JEI TAIKOMA)		
Atestato Nr.	2 Bricks Architects Architecture starts when you carefully put two bricks together. There it begins. Pylimo g. 22-11, Vilnius info@2bricks.lt +370 687 24672		Statinio projekto pavadinimas: GYVENAMOSIOS PASKIRTIES (TRIJŲ IR DAUGIAU BUTŲ (DAUGIABUČIAI) PASTATAI SAVIČIŪNŲ G. 37A, 35A, 35B, 35C, 35D, 35E, 35F, VILNIAUS M. SAV. STATYBOS PROJEKTAS	
30378	PV / Arch.	Vytautas Augustinavičius	Statinio numeris ir pavadinimas: F tipo daugiabutis gyvenamasis namas	
	PDV	Sigita Lapienytė	Dokumento pavadinimas: Fasadas 1-8	
	Arch.	Natalija Baran	Laida O	
LT	Statytojas: UAB : "PAKRANTĖS BŪSTAS"		Dokumento žymuo: 2019-03.1-PP-SA-F-A.02	
			Lapas	Lapų
			-	-

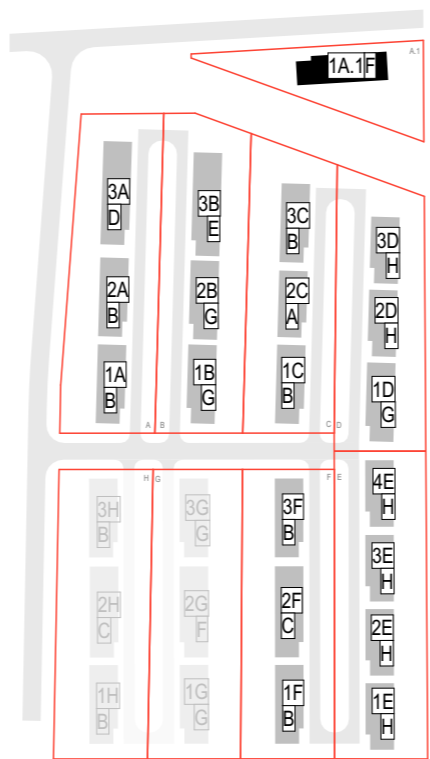
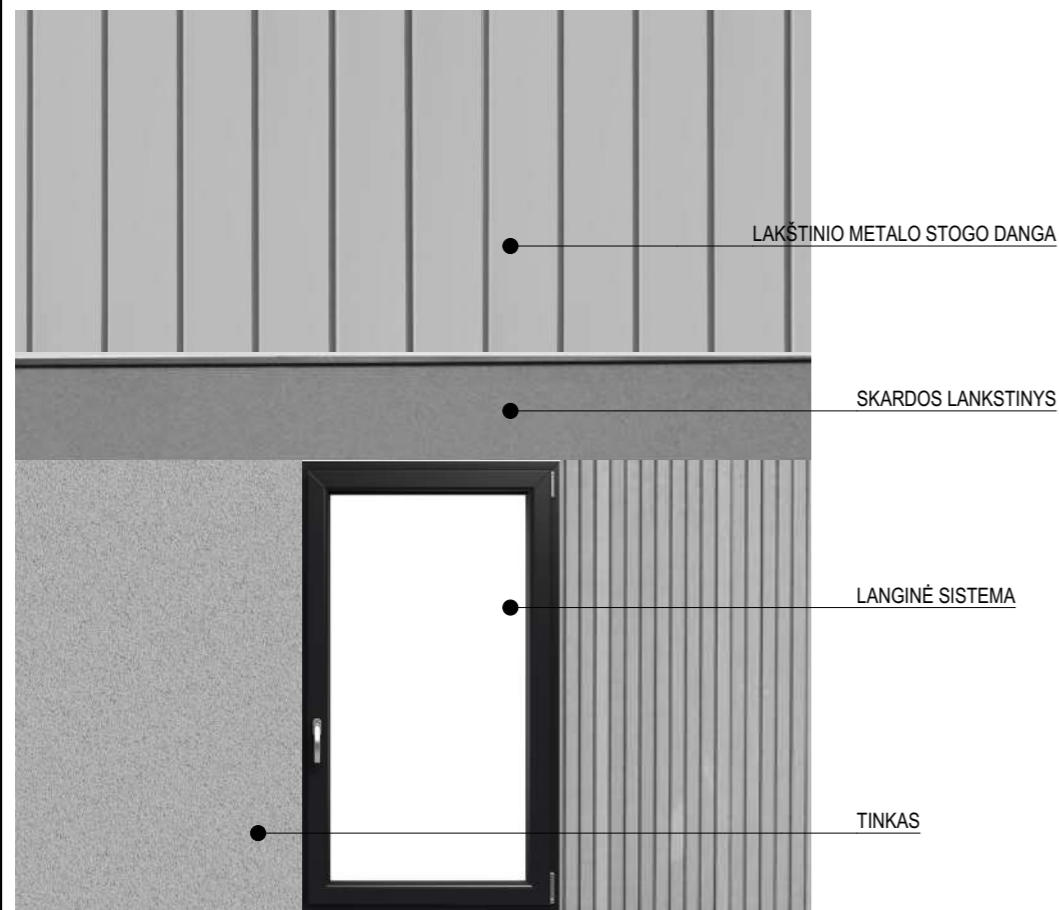
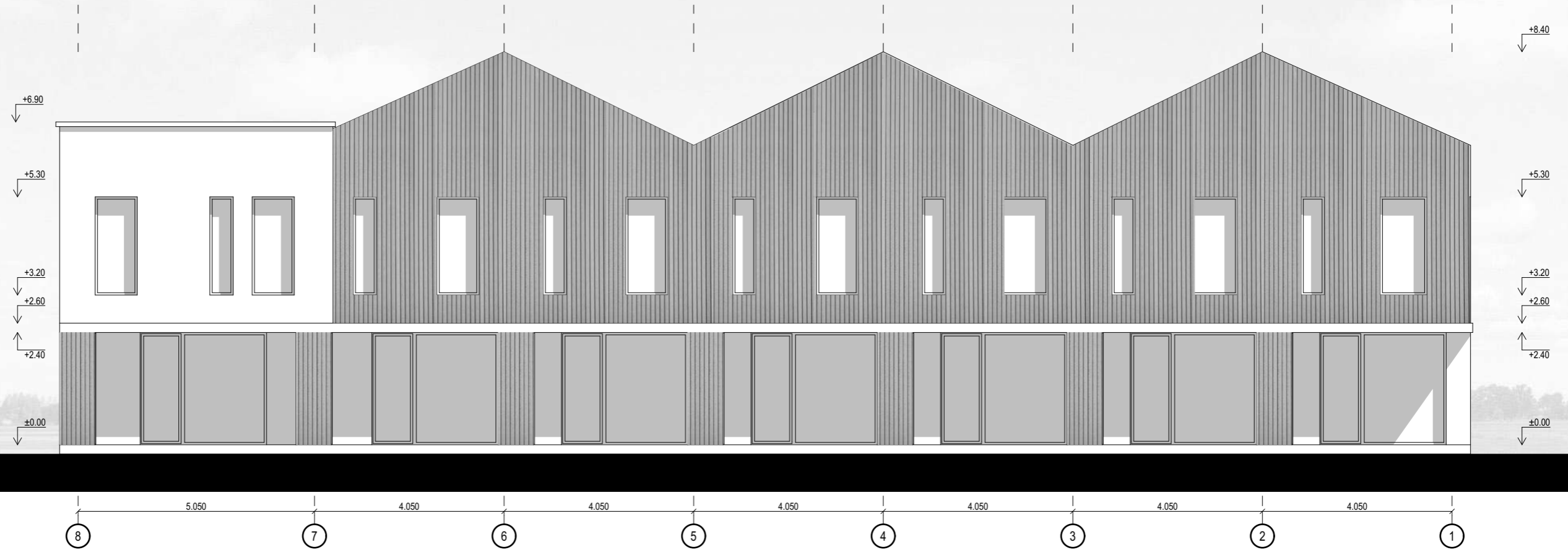

0	2020-05	Visuomenės informavimui		
LAIDA	IŠLEIDIMO DATA	LAIDOS STATUSAS. KEITIMO PRIEŽASTIS (JEI TAIKOMA)		
Atestato Nr.	2 Bricks Architects Architecture starts when you carefully put two bricks together. There it begins.		Statinio projekto pavadinimas: GYVENAMOSIOS PASKIRTIES (TRIJŲ IR DAUGIAU BUTŲ (DAUGIABUČIAI) PASTATAI SAVIČIŪNŲ G. 37A, 35A, 35B, 35C, 35D, 35E, 35F, VILNIAUS M. SAV. STATYBOS PROJEKTAS	
	30378	PV / Arch. Vytautas Augustinavičius	Statinio numeris ir pavadinimas: F tipo daugiabutis gyvenamasis namas	
		PDV Sigita Lapienytė	Dokumento pavadinimas: Fasadas 8-1	
	Arch. Natalija Baran			Laida O
LT	Statytojas: UAB : "PAKRANTĖS BŪSTAS"	Dokumento žymuo: 2019-03.1-PP-SA-F-A.03	Lapas -	Lapų -

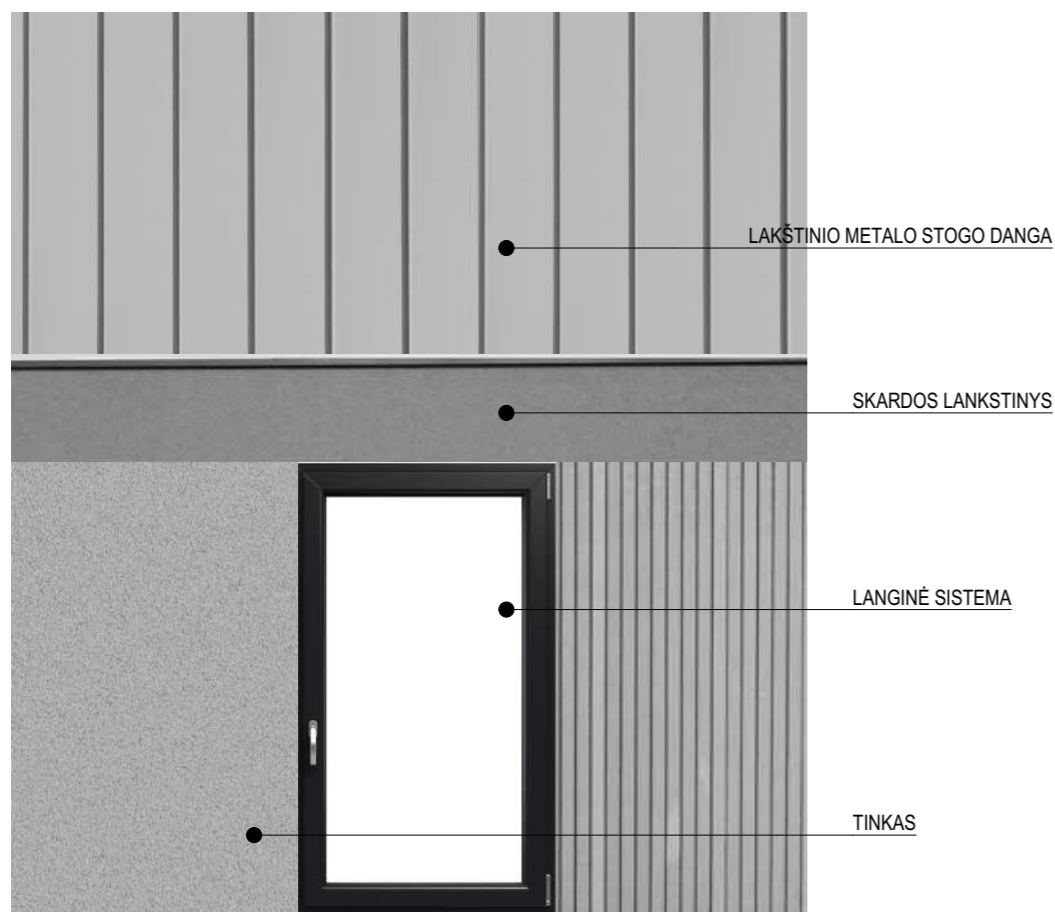
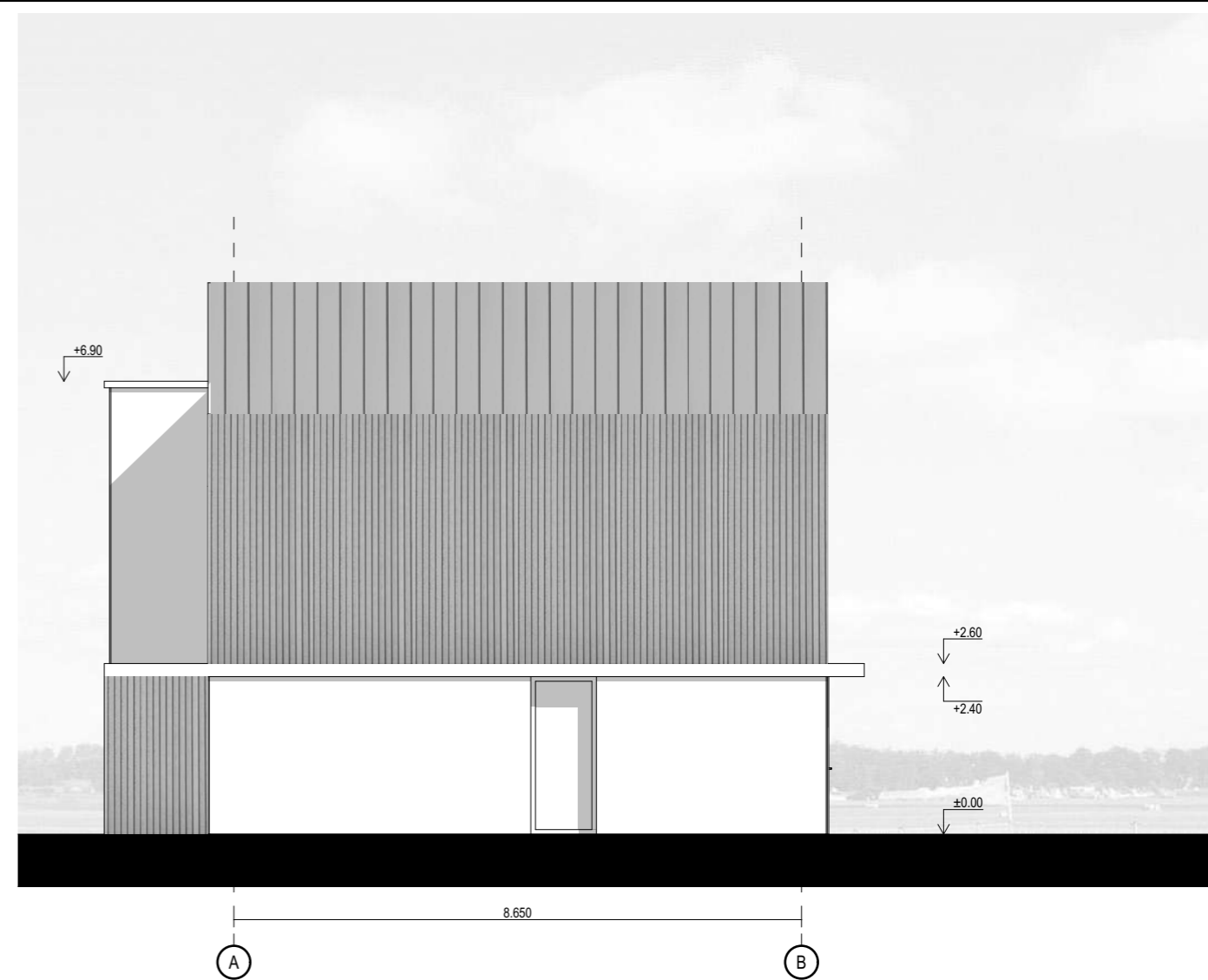
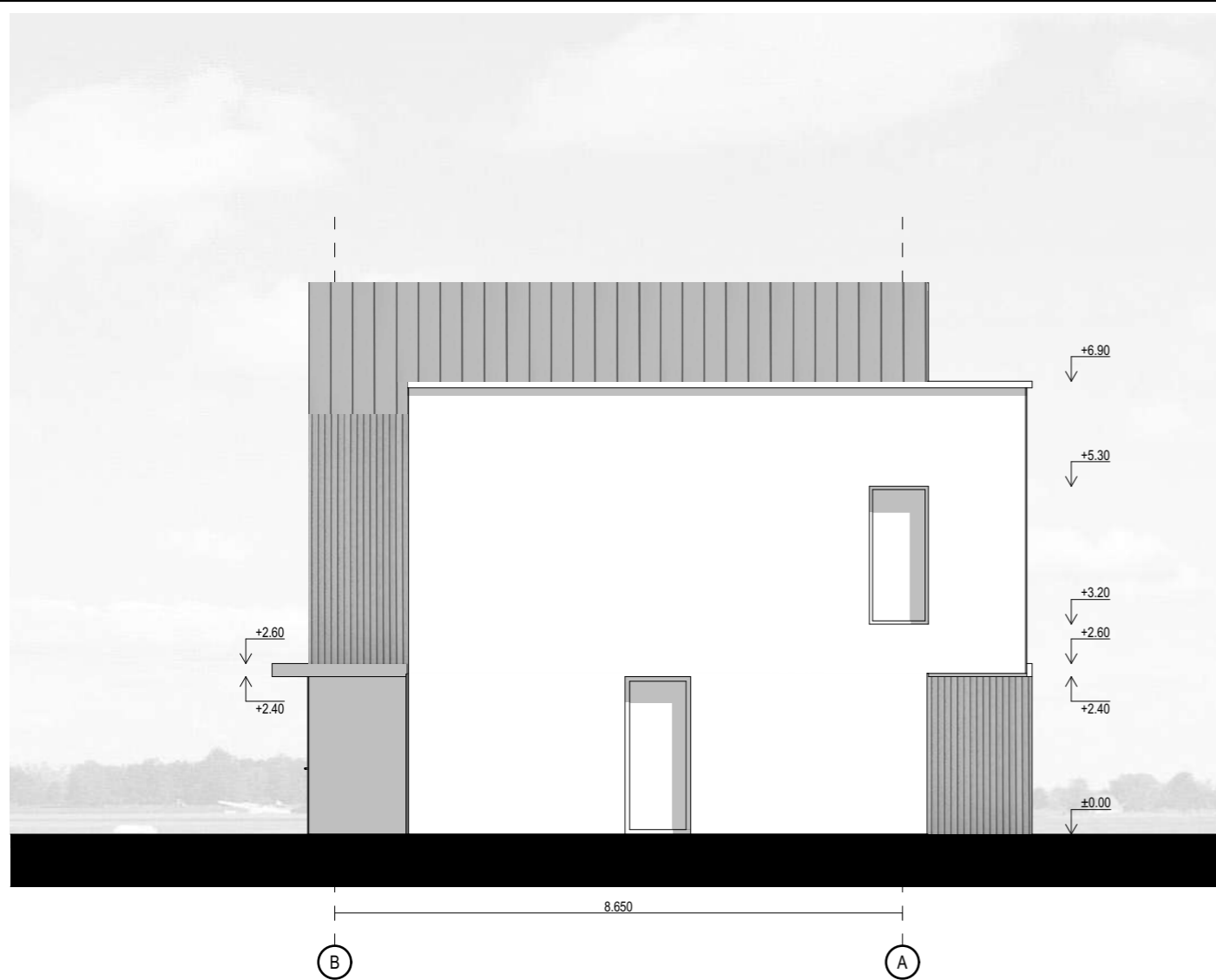

0	2020-05	Visuomenės informavimui	
LAIDA	IŠLEIDIMO DATA	LAIDOS STATUSAS. KEITIMO PRIEŽASTIS (JEI TAIKOMA)	
Atestato Nr.	2 Bricks Architects Architecture starts when you carefully put two bricks together. There it begins. Pylimo g. 22-11, Vilnius info@2bricks.lt +370 687 24672		Statinio projekto pavadinimas: GYVENAMOSIOS PASKIRTIES (TRIJŲ IR DAUGIAU BUTŲ (DAUGIABUČIAI) PASTATAI SAVIČIŪNŲ G. 37A, 35A, 35B, 35C, 35D, 35E, 35F, VILNIAUS M. SAV. STATYBOS PROJEKTAS
	30378	PV / Arch. Vytautas Augustinavičius	Statinio numeris ir pavadinimas: F tipo daugiabutis gyvenamasis namas
		PDV Sigita Lapienytė	Dokumento pavadinimas: Fasadas B-A, Fasadas A-B
	Arch. Natalija Baran		Laida O
LT	Statytojas: UAB : "PAKRANTĖS BŪSTAS"	Dokumento žymuo: 2019-03.1-PP-SA-F-A.04	Lapas - Lapų -

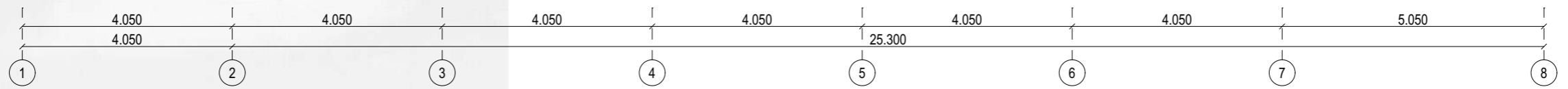
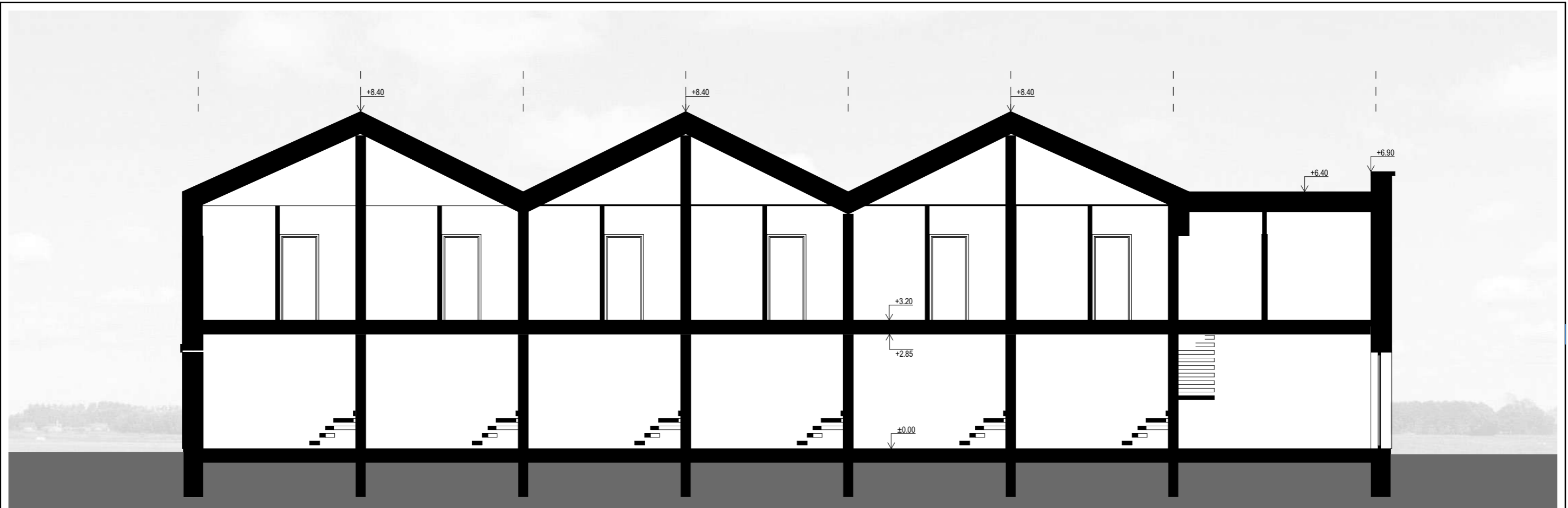

2 - 2

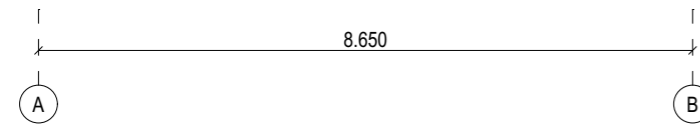
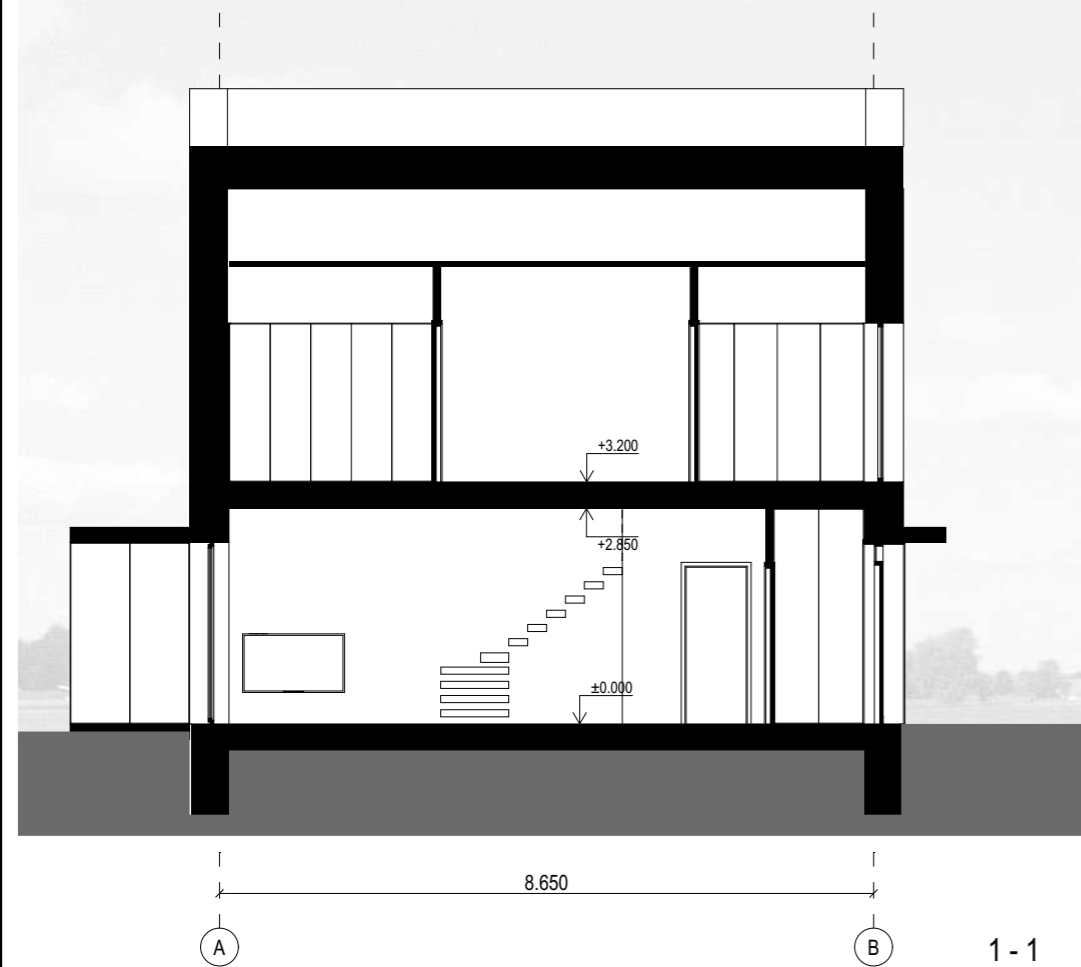

1 - 1

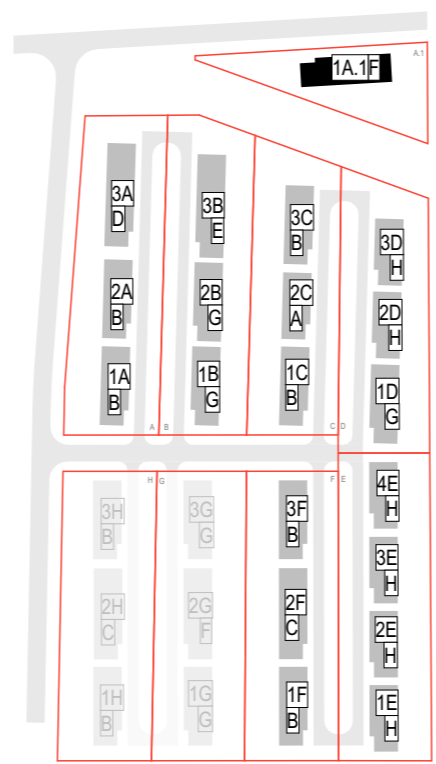

0	2020-05	Visuomenės informavimui		
LAIDA	IŠLEIDIMO DATA	LAIDOS STATUSAS. KEITIMO PRIEŽASTIS (JEI TAIKOMA)		
Atestato Nr.	2 Bricks Architects Architecture starts when you carefully put two bricks together. There it begins. Pylimo g. 22-11, Vilnius info@2bricks.lt +370 687 24672		Statinio projekto pavadinimas: GYVENAMOSIOS PASKIRTIES (TRIJŲ IR DAUGIAU BUTŲ (DAUGIABUČIAI) PASTATAI SAVIČIŪNŲ G. 37A, 35A, 35B, 35C, 35D, 35E, 35F, VILNIAUS M. SAV. STATYBOS PROJEKTAS	
30378	PV / Arch.	Vytautas Augustinavičius	Statinio numeris ir pavadinimas: F tipo daugiabutis gyvenamasis namas	
	PDV	Sigita Lapienytė	Dokumento pavadinimas: Pjūviai 1-1 ir 2-2	
	Arch.	Natalija Baran	Dokumento žymuo: 2019-03.1-PP-SA-F-A.05	
LT	Statytojas: UAB : "PAKRANTĖS BŪSTAS"		Lapas	Lapų
			-	-

1 AUKŠTO PATALPŲ EKPLIKACIJA			
Buto Nr. 10	Patalpos Nr.	Patalpos pavadinimas	Plotas, kv. m
1B	01	Holas	2.3
	02	WC	1.5
	03	Virtuvė	7.7
	04	Svetainė	17.4
	05	Inventoriaus patalpa	1.0
			29.9 m²
2B	01	Holas	2.3
	02	WC	1.5
	03	Virtuvė	7.7
	04	Svetainė	17.4
	05	Inventoriaus patalpa	1.0
			29.9 m²
3B	01	Holas	2.3
	02	WC	1.5
	03	Virtuvė	7.7
	04	Svetainė	17.4
	05	Inventoriaus patalpa	1.0
			29.9 m²
4B	01	Holas	2.3
	02	WC	1.5
	03	Virtuvė	7.7
	04	Svetainė	17.4
	05	Inventoriaus patalpa	1.0
			29.9 m²
5B	01	Holas	2.3
	02	WC	1.5
	03	Virtuvė	7.7
	04	Svetainė	17.4
	05	Inventoriaus patalpa	1.0
			29.9 m²
6A	01	Holas	3.2
	02	WC	1.4
	03	Virtuvė	4.4
	04	Svetainė	21.3
	05	Inventoriaus patalpa	1.0
			31.3 m²
			180.8 m²

2 AUKŠTO PATALPŲ EKPLIKACIJA			
Buto Nr.	Patalpos Nr.	Patalpos pavadinimas	Plotas, kv. m
1B	01	Koridorius	3.3
	02	Kambarys	10.2
	03	Vonios kambarys	5.9
	04	Kambarys	8.3
			27.7 m²
2B	01	Koridorius	3.3
	02	Kambarys	10.2
	03	Vonios kambarys	5.9
	04	Kambarys	8.3
			27.7 m²
3B	01	Koridorius	3.3
	02	Kambarys	10.2
	03	Vonios kambarys	5.9
	04	Kambarys	8.3
			27.7 m²
4B	01	Koridorius	3.3
	02	Kambarys	10.2
	03	Vonios kambarys	5.9
	04	Kambarys	8.3
			27.7 m²
5B	01	Koridorius	3.3
	02	Kambarys	10.2
	03	Vonios kambarys	5.9
	04	Kambarys	8.3
			27.7 m²
6A	01	Koridorius	3.6
	02	Kambarys	7.6
	03	Kambarys	8.9
	04	Kambarys	11.2
	05	Vonios kambarys	4.8
			36.1 m²
			174.6 m²



0	2020-05	Visuomenės informavimui
LAIDA	ĮŠLEIDIMO DATA	LAIDOS STATUSAS. KEITIMO PRIEŽASTIS (JEI TAIKOMA)
2 Bricks Architects <small>Architecture starts when you carefully put two bricks together. There it begins.</small> Pylimo g. 22-11, Vilnius info@2bricks.lt +370 687 24672		Statinio projekto pavadinimas: GYVENAMOSIOS PASKIRTIES (TRIJŲ IR DAUGIAU BUTŲ (DAUGIABUČIAI) PASTATAI SAVIČIŪNŲ G. 37A, 35A, 35B, 35C, 35D, 35E, 35F, VILNIAUS M. SAV. STATYBOS PROJEKTAS)
Atestato Nr.	30378	Statinio numeris ir pavadinimas: G tipo daugiabutis gyvenamasis namas
PV / Arch.	Vytautas Augustinavičius	Dokumento pavadinimas: 1, 2 aukšto planas
PDV	Sigita Lapienytė	Laida
Arch.	Natalija Baran	0
LT	Statytojas: UAB : "PAKRANTĖS BŪSTAS"	Dokumento žymuo: 2019-03.1-PP-SA-G-A.01
		Lapas
		Lapų

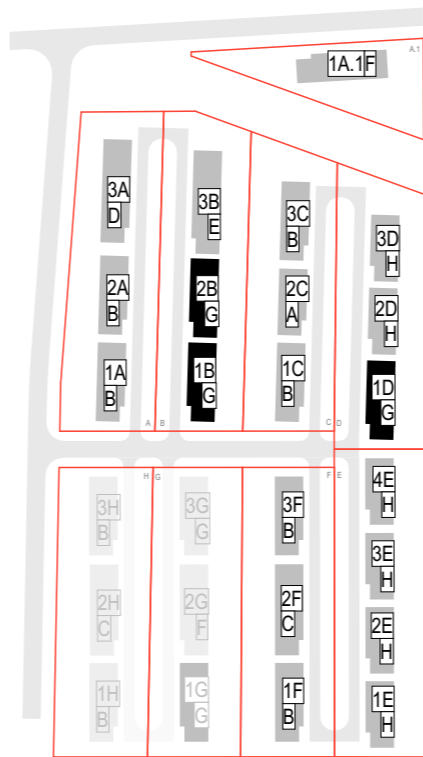
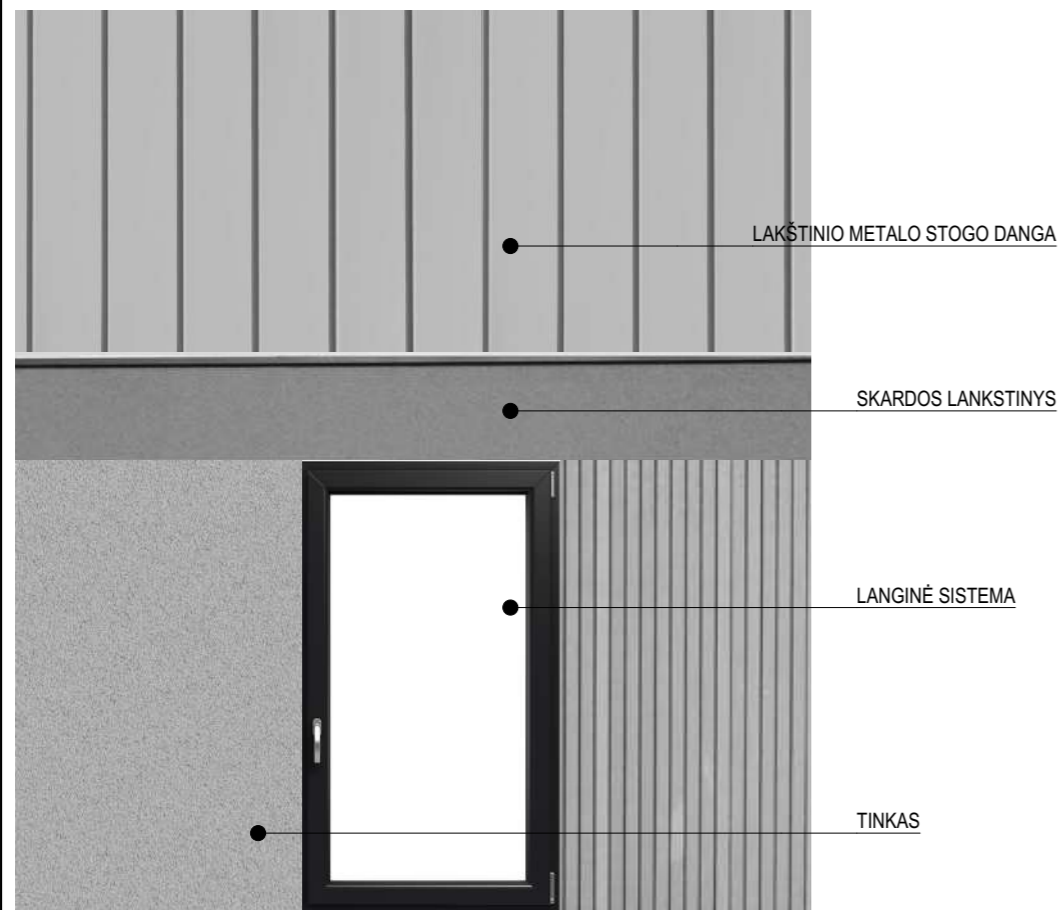

0	2020-05	Visuomenės informavimui		
LAI DA	IŠLEIDIMO DATA	LAIDOS STATUSAS. KEITIMO PRIEŽASTIS (JEI TAIKOMA)		
Atestato Nr.	2 Bricks Architects Architecture starts when you carefully put two bricks together. There it begins. Pylimo g. 22-11, Vilnius info@2bricks.lt +370 687 24672		Statinio projekto pavadinimas: GYVENAMOSIOS PASKIRTIES (TRIJŲ IR DAUGIAU BUTŲ (DAUGIABUČIAI) PASTATAI SAVIČIŪNŲ G. 37A, 35A, 35B, 35C, 35D, 35E, 35F, VILNIAUS M. SAV. STATYBOS PROJEKTAS	
	30378	PV / Arch.	Vytautas Augustinavičius	Statinio numeris ir pavadinimas: G tipo daugiabutis gyvenamasis namas
		PDV	Sigita Lapienytė	Dokumento pavadinimas: Fasadas 1- 7
	Arch.	Natalija Baran		Laida O
LT	Statytojas: UAB : "PAKRANTĖS BŪSTAS"	Dokumento žymuo: 2019-03.1-PP-SA-G-A.02	Lapas -	Lapų -

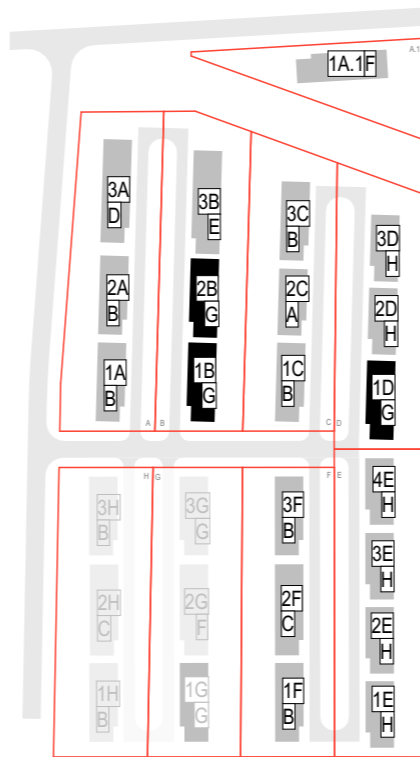
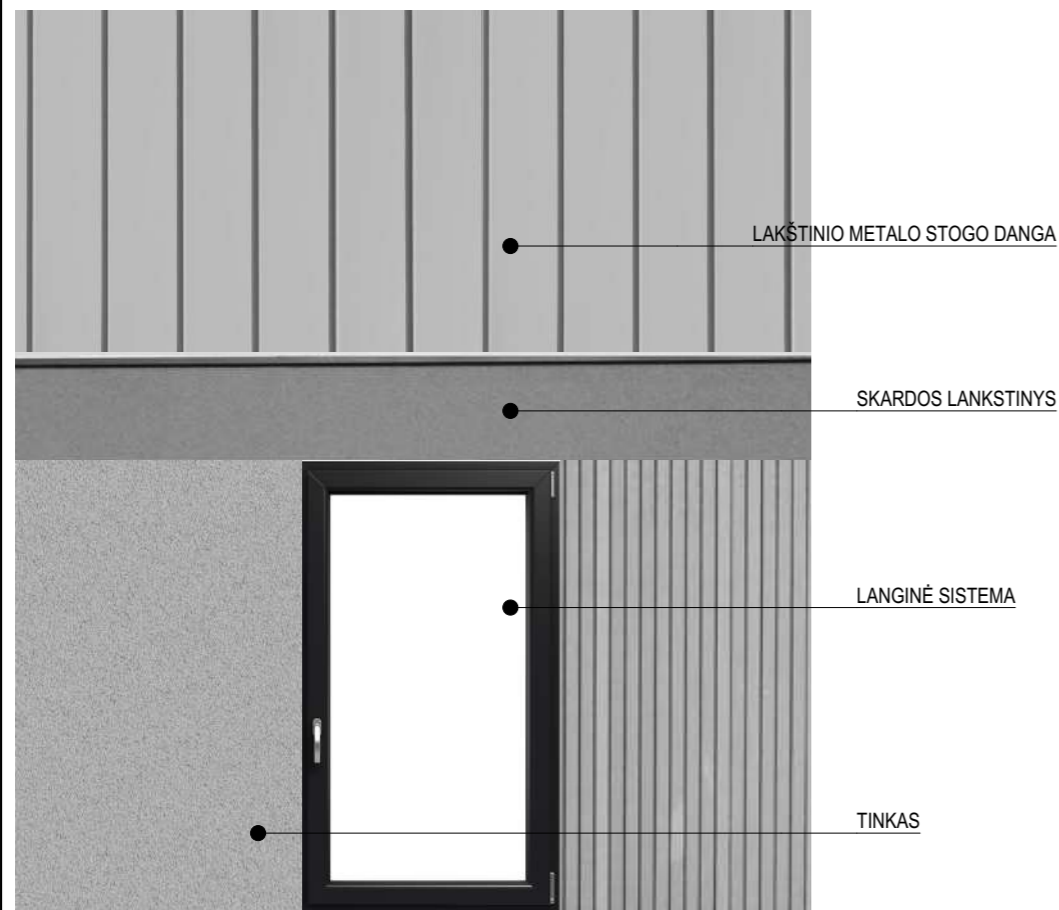

0	2020-05	Visuomenės informavimui	
LAIKA	IŠLEIDIMO DATA	LAIDOS STATUSAS. KEITIMO PRIEŽASTIS (JEI TAIKOMA)	
Atestato Nr.	2 Bricks Architects Architecture starts when you carefully put two bricks together. There it begins. Pylimo g. 22-11, Vilnius info@2bricks.lt +370 687 24672		Statinio projekto pavadinimas: GYVENAMOSIOS PASKIRTIES (TRIJŲ IR DAUGIAU BUTŲ (DAUGIABUČIAI) PASTATAI SAVIČIŪNŲ G. 37A, 35A, 35B, 35C, 35D, 35E, 35F, VILNIAUS M. SAV. STATYBOS PROJEKTAS
30378	PV / Arch.	Vytautas Augustinavičius	Statinio numeris ir pavadinimas: G tipo daugiabutis gyvenamasis namas
	PDV	Sigita Lapienytė	Dokumento pavadinimas: Fasadas 7-1
	Arch.	Natalija Baran	
LT	Statytojas:	UAB : "PAKRANTĖS BŪSTAS"	Dokumento žymuo: 2019-03.1-PP-SA-G-A.03
			Laida
			O
			Lapas
			Lapų
			-
			-

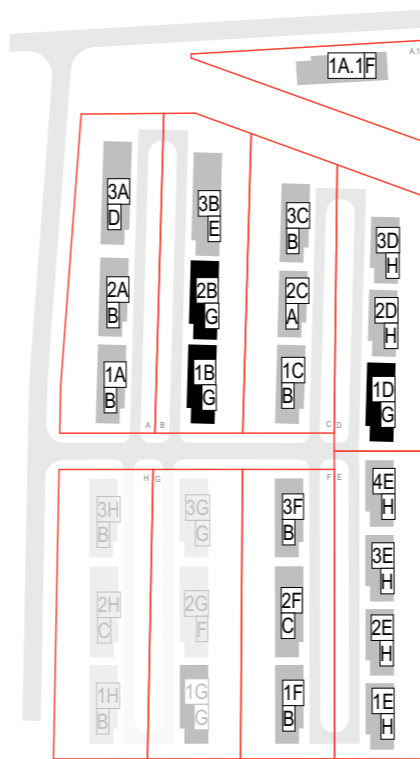
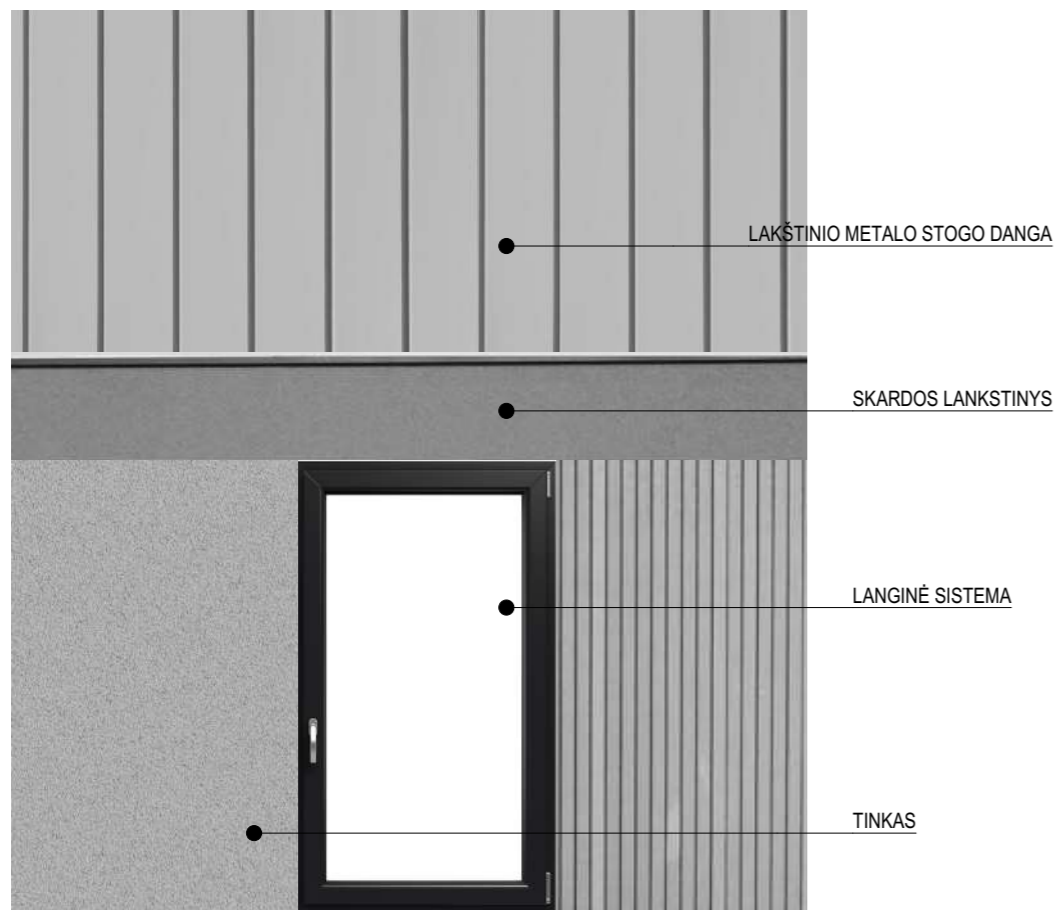
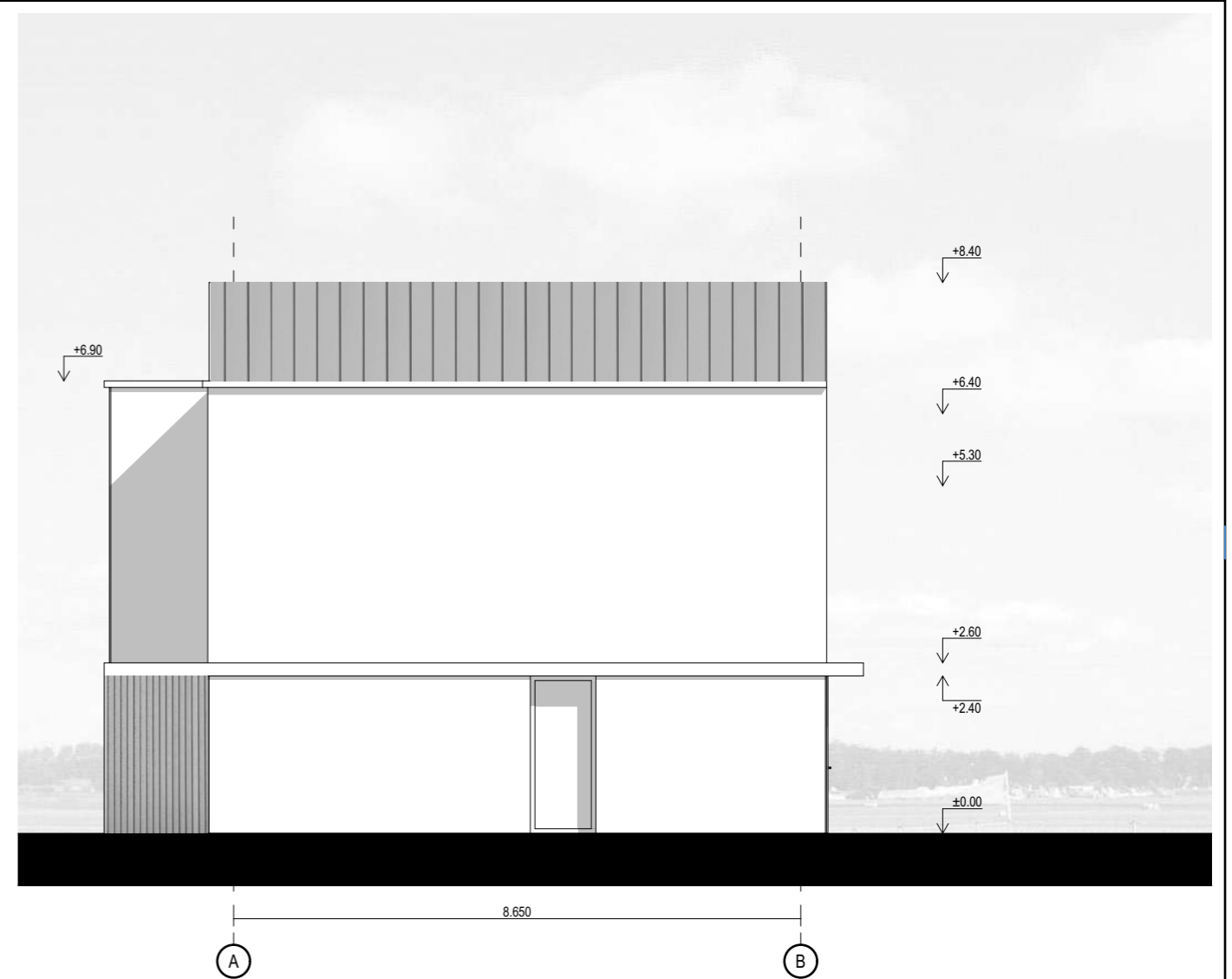
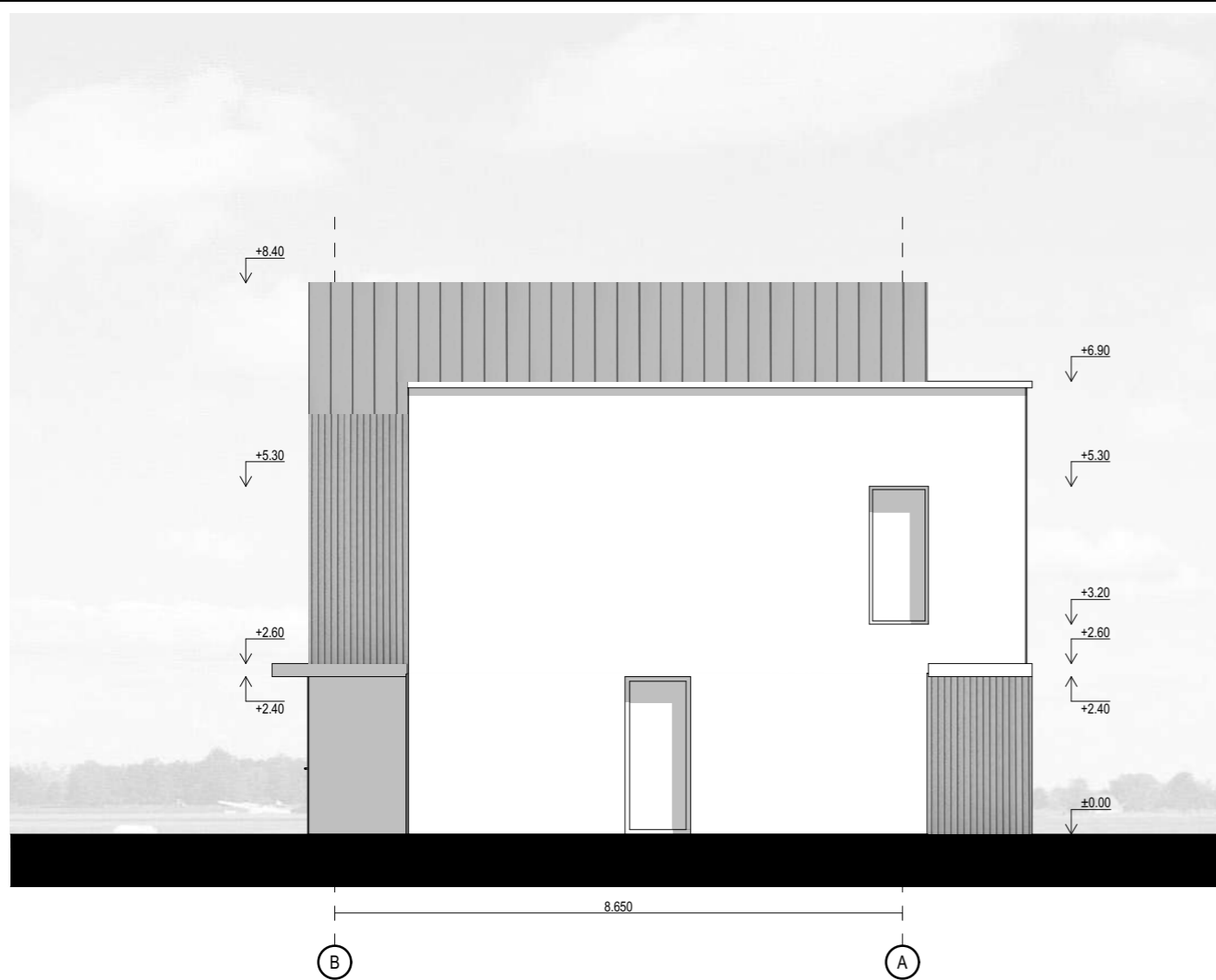

0	2020-05	Visuomenės informavimui		
LAIDA	IŠLEIDIMO DATA	LAIDOS STATUSAS. KEITIMO PRIEŽASTIS (JEI TAIKOMA)		
Atestato Nr.	2 Bricks Architects Architecture starts when you carefully put two bricks together. There it begins. Pylimo g. 22-11, Vilnius info@2bricks.lt +370 687 24672		Statinio projekto pavadinimas: GYVENAMOSIOS PASKIRTIES (TRIJŲ IR DAUGIAU BUTŲ (DAUGIABUČIAI) PASTATAI SAVIČIŪNŲ G. 37A, 35A, 35B, 35C, 35D, 35E, 35F, VILNIAUS M. SAV. STATYBOS PROJEKTAS	
30378	PV / Arch.	Vytautas Augustinavičius	Statinio numeris ir pavadinimas: G tipo daugiabutis gyvenamasis namas	
	PDV	Sigita Lapienytė	Dokumento pavadinimas: Fasadas B-A, Fasadas A-B	
	Arch.	Natalija Baran	Laida	O
LT	Statytojas: UAB : "PAKRANTĖS BŪSTAS"		Dokumento žymuo: 2019-03.1-PP-SA-G-A.04	Lapas -
			Lapų	-

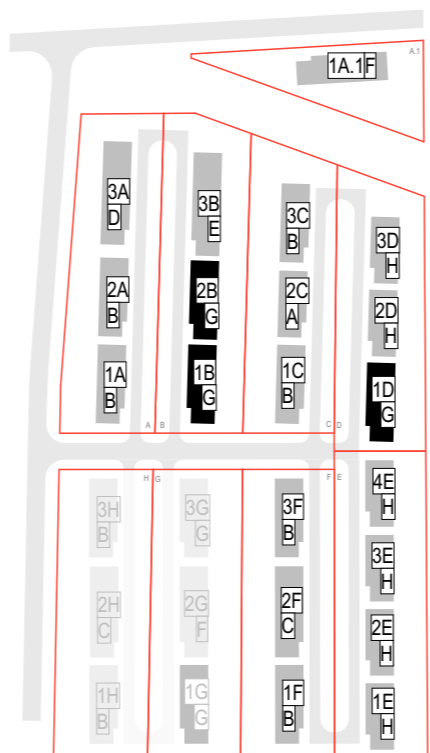
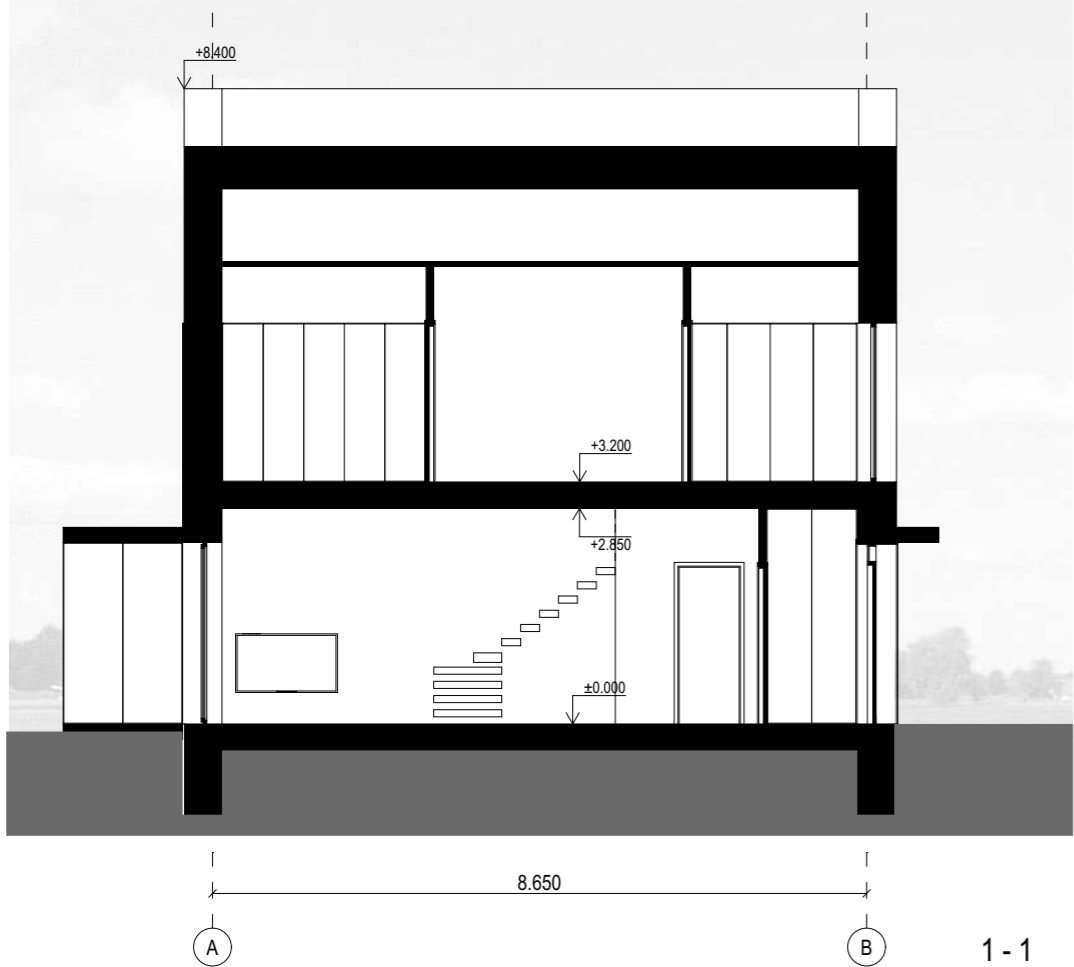
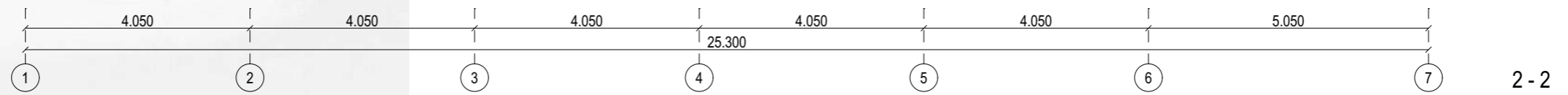
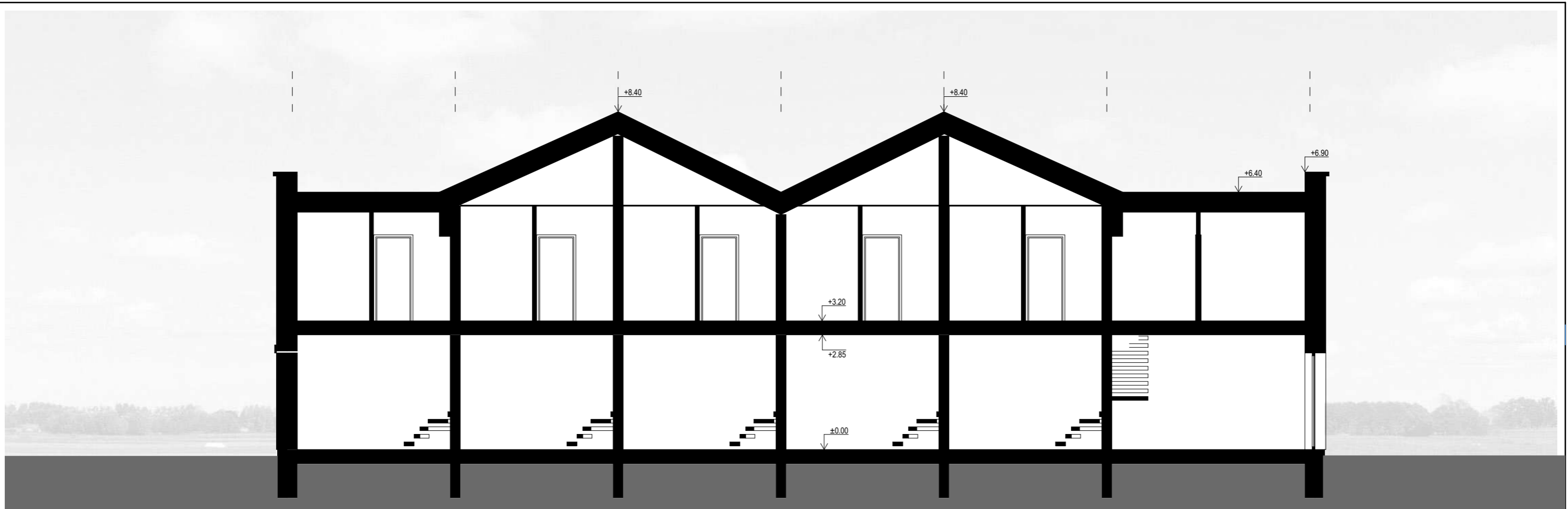

0	2020-05	Visuomenės informavimui	
LAIDA	IŠLEIDIMO DATA	LAIDOS STATUSAS. KEITIMO PRIEŽASTIS (JEI TAIKOMA)	
Atestato Nr.	2 Bricks Architects <small>Architecture starts when you carefully put two bricks together. There it begins.</small>		Statinio projekto pavadinimas: GYVENAMOSIOS PASKIRTIES (TRIJŲ IR DAUGIAU BUTŲ (DAUGIABUČIAI) PASTATAI SAVIČIŪNŲ G. 37A, 35A, 35B, 35C, 35D, 35E, 35F, VILNIAUS M. SAV. STATYBOS PROJEKTAS
	30378	PV / Arch. Vytautas Augustinavičius	Statinio numeris ir pavadinimas: G tipo daugiabutis gyvenamasis namas
		PDV Sigita Lapienytė	Dokumento pavadinimas: Pjūviai 1-1 ir 2-2
		Arch. Natalija Baran	
LT	Statytojas: UAB : "PAKRANTĖS BŪSTAS"	Dokumento žymuo: 2019-03.1-PP-SA-G-A.05	Laida O Lapas - Lapų -

1 AUKŠTO PATALPŲ EKPLIKACIJA			
Buto Nr. 10	Patalpos Nr.	Patalpos pavadinimas	Plotas, kv. m
1B	01	Holas	2.3
	02	WC	1.5
	03	Virtuvė	7.7
	04	Svetainė	17.4
	05	Inventoriaus patalpa	1.0
			29.9 m²
2B	01	Holas	2.3
	02	WC	1.5
	03	Virtuvė	7.4
	04	Svetainė	17.7
	05	Inventoriaus patalpa	1.0
			29.9 m²
3B	01	Holas	2.3
	02	WC	1.5
	03	Virtuvė	7.7
	04	Svetainė	17.4
	05	Inventoriaus patalpa	1.0
			29.9 m²
4B	01	Holas	2.3
	02	WC	1.5
	03	Virtuvė	7.7
	04	Svetainė	17.4
	05	Inventoriaus patalpa	1.0
			29.9 m²
5A	01	Holas	3.2
	02	WC	1.4
	03	Virtuvė	4.4
	04	Svetainė	21.3
	05	Inventoriaus patalpa	1.0
			31.3 m²
			150.9 m²

2 AUKŠTO PATALPŲ EKPLIKACIJA			
Buto Nr.	Patalpos Nr.	Patalpos pavadinimas	Plotas, kv. m
1B	01	Koridorius	3.3
	02	Kambarys	10.2
	03	Vonios kambarys	5.9
	04	Kambarys	8.3
			27.7 m²
2B	01	Koridorius	3.3
	02	Kambarys	10.2
	03	Vonios kambarys	5.9
	04	Kambarys	8.3
			27.7 m²
3B	01	Koridorius	3.3
	02	Kambarys	10.2
	03	Vonios kambarys	5.9
	04	Kambarys	8.3
			27.7 m²
4B	01	Koridorius	3.3
	02	Kambarys	10.2
	03	Vonios kambarys	5.9
	04	Kambarys	8.3
			27.7 m²
5A	01	Koridorius	3.6
	02	Kambarys	7.6
	03	Kambarys	8.9
	04	Kambarys	11.2
	05	Vonios kambarys	4.8
			36.1 m²
			146.9 m²

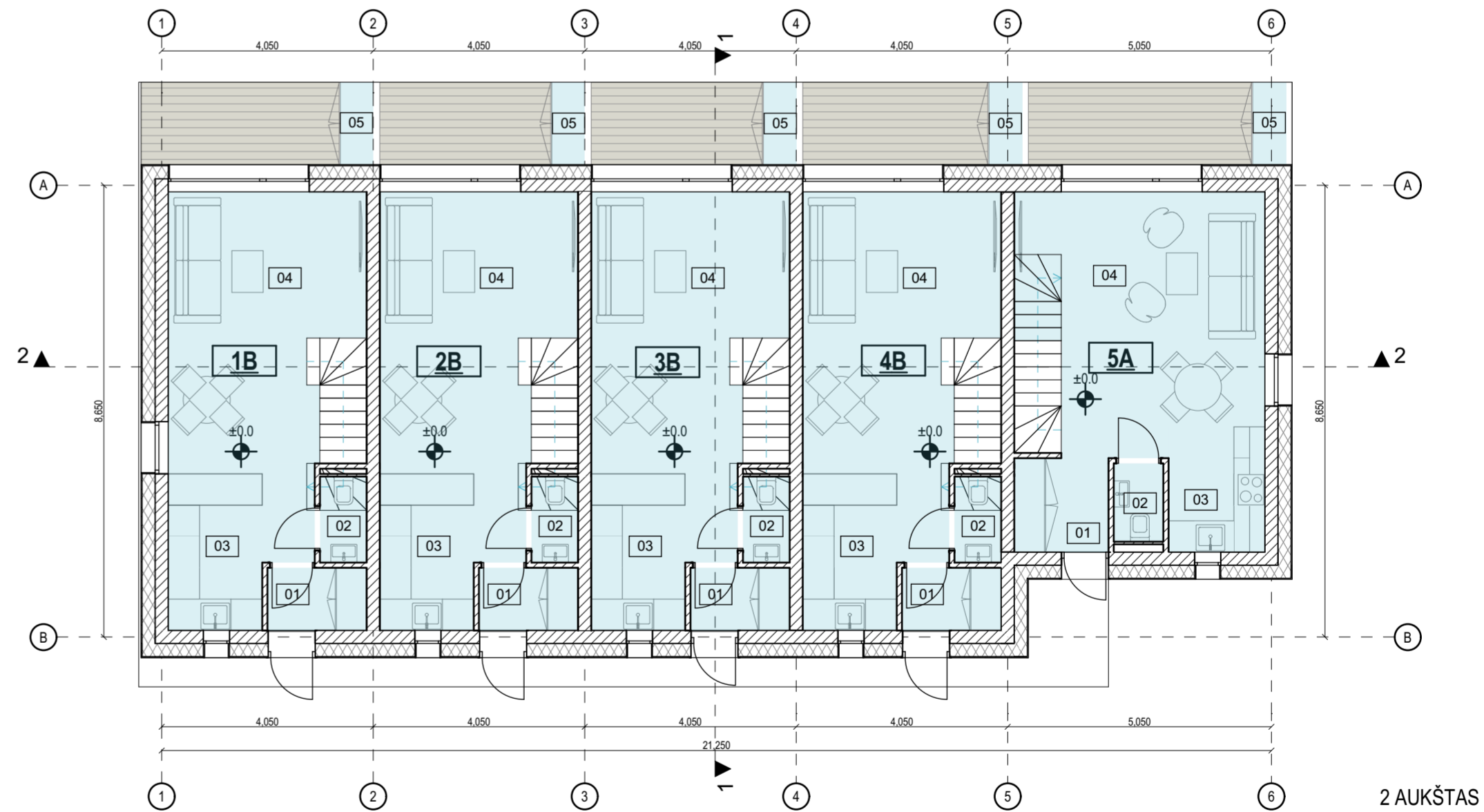
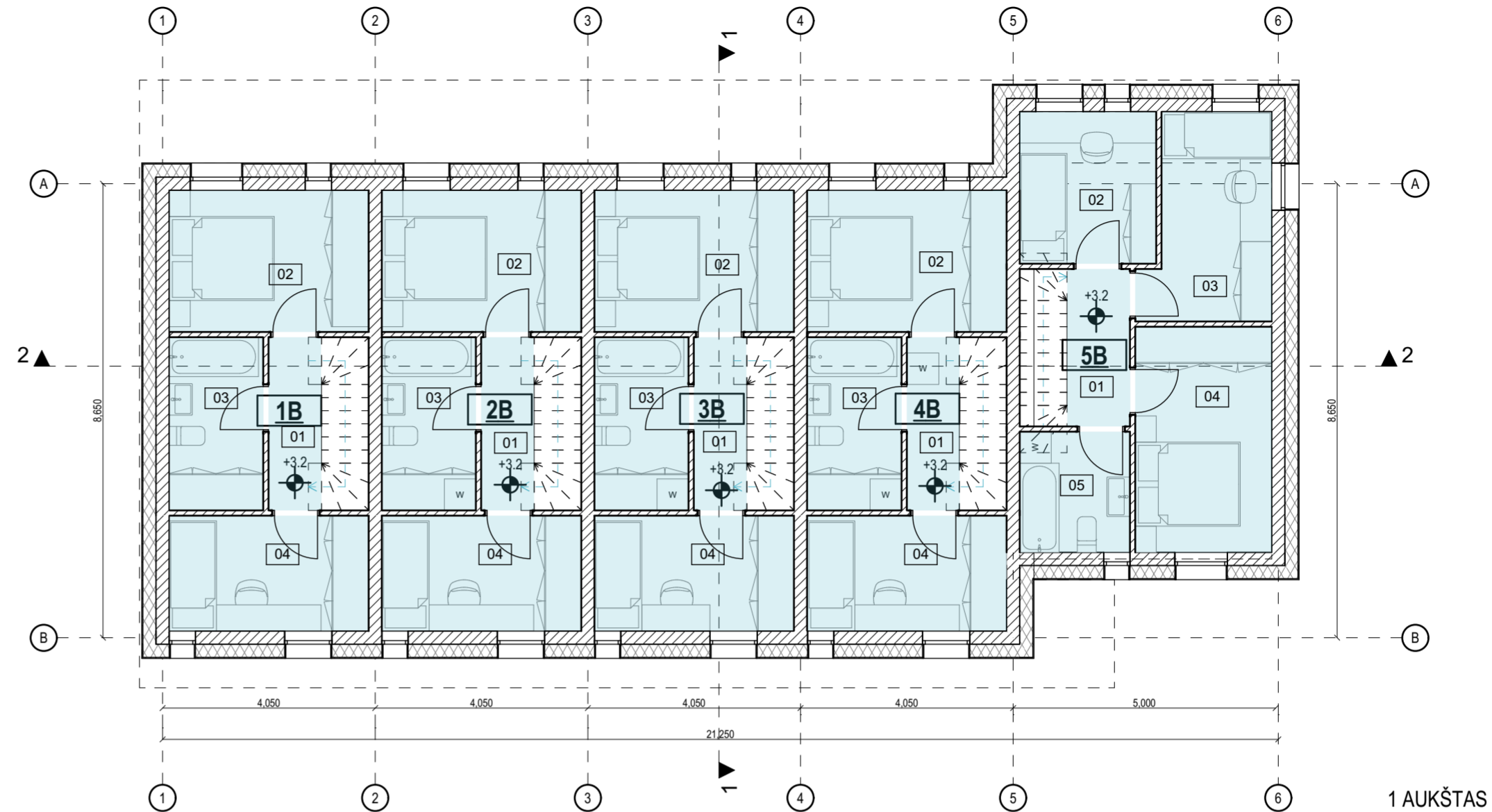

0	2020-05	Visuomenės informavimui
LAIKA	IŠLEIDIMO DATA	LAIIDOS STATUSAS. KEITIMO PRIEŽASTIS (JEI TAIKOMA)
Atestato Nr.	2 Bricks Architects <small>Architecture starts when you carefully put two bricks together. There it begins.</small>	
	Pylimo g. 22-11, Vilnius info@2bricks.lt +370 687 24672	
	30378	PV / Arch. Vytautas Augustinavičius
		PDV Sigita Lapienytė
	Arch. Natalija Baran	
LT	Statytojas: UAB : "PAKRANTĖS BŪSTAS"	Statinio projekto pavadinimas: GYVENAMOSIOS PASKIRTIES (TRIJŲ IR DAUGIAU BUTŲ (DAUGIABUČIAI)) PASTATAI SAVIČIŪNŲ G. 37A, 35A, 35B, 35C, 35D, 35E, 35F, VILNIAUS M. SAV. STATYBOS PROJEKTAS Statinio numeris ir pavadinimas: H tipo daugiabutis gyvenamasis namas Dokumento pavadinimas: 1, 2 aukšto planas Dokumento žymuo: 2019-03.1-PP-SA-H-A.01
	Laida	Lapas Lapų
	0	- -

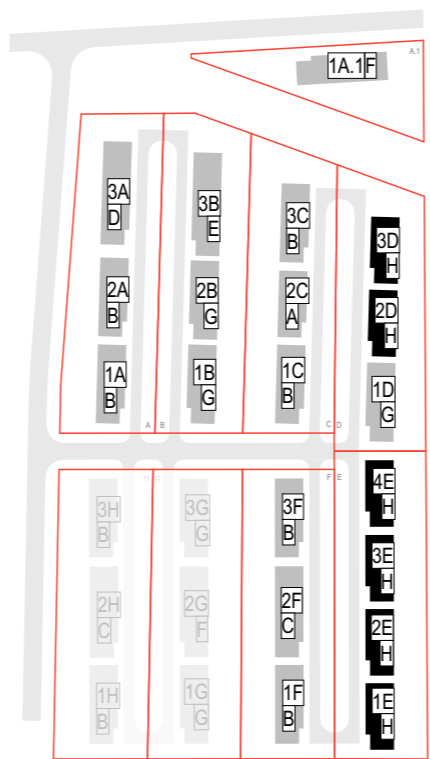
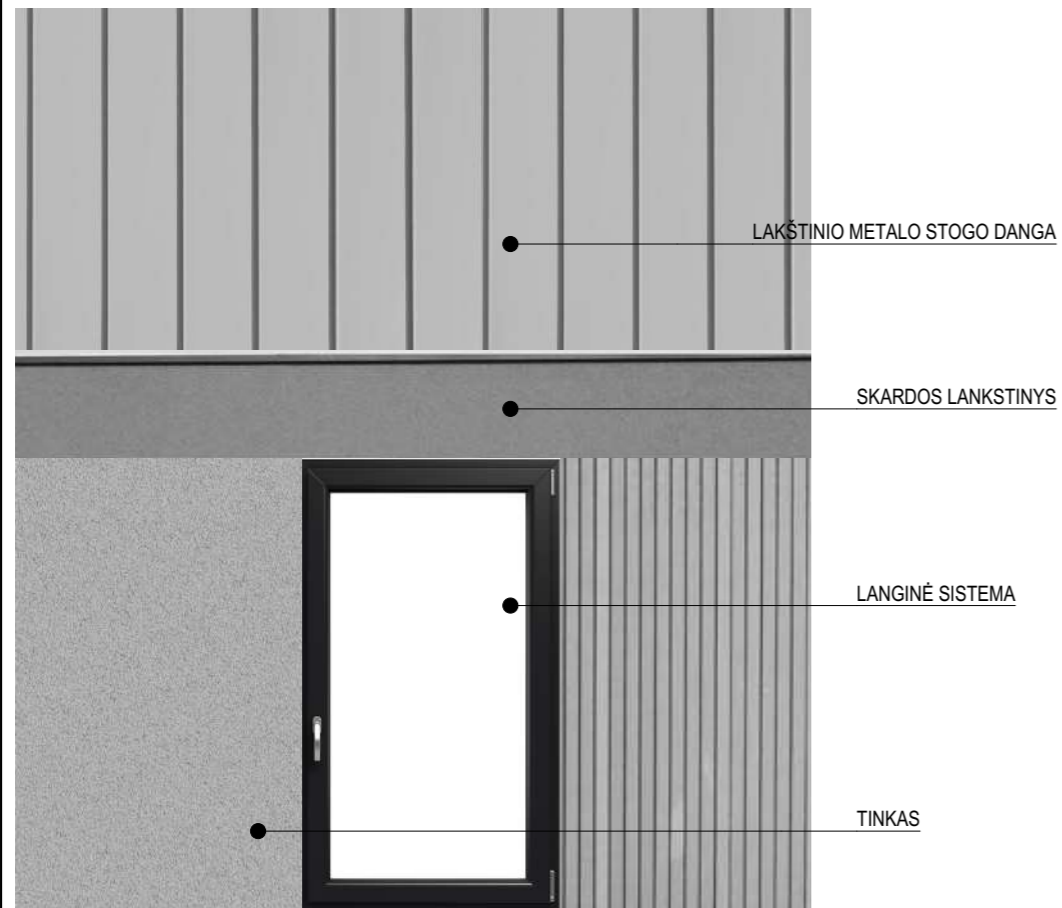
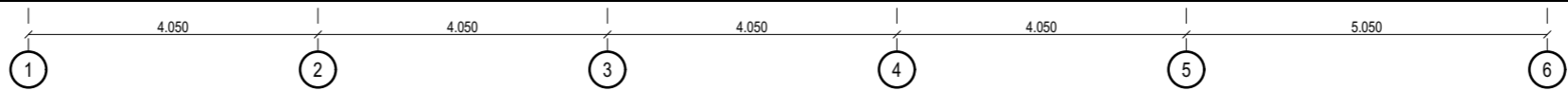

0	2020-05	Visuomenės informavimui		
LAI DA	IŠLEIDIMO DATA	LAIDOS STATUSAS. KEITIMO PRIEŽASTIS (JEI TAIKOMA)		
Atestato Nr.	2 Bricks Architects Architecture starts when you carefully put two bricks together. There it begins. Pylimo g. 22-11, Vilnius info@2bricks.lt +370 687 24672		Statinio projekto pavadinimas: GYVENAMOSIOS PASKIRTIES (TRIJŲ IR DAUGIAU BUTŲ (DAUGIABUČIAI) PASTATAI SAVIČIŪNŲ G. 37A, 35A, 35B, 35C, 35D, 35E, 35F, VILNIAUS M. SAV. STATYBOS PROJEKTAS	
30378	PV / Arch.	Vytautas Augustinavičius	Statinio numeris ir pavadinimas: H tipo daugiabutis gyvenamasis namas	
	PDV	Sigita Lapienytė	Dokumento pavadinimas: Fasadas 1-6	
	Arch.	Natalija Baran	Laida	O
LT	Statytojas: UAB : "PAKRANTĖS BŪSTAS"		Dokumento žymuo: 2019-03.1-PP-SA-H-A.02	Lapas -
			Lapų	-

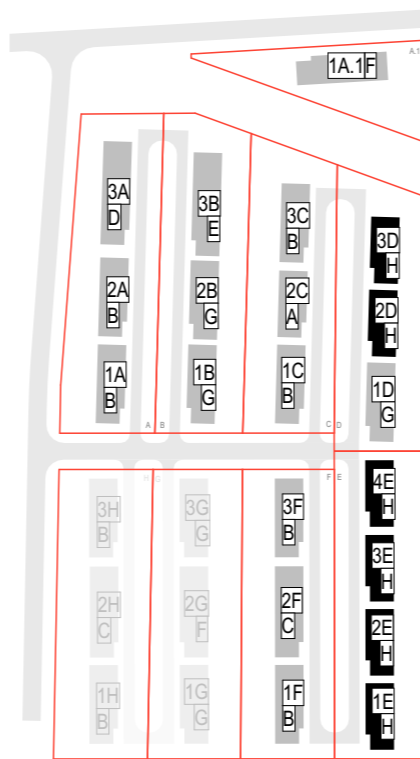
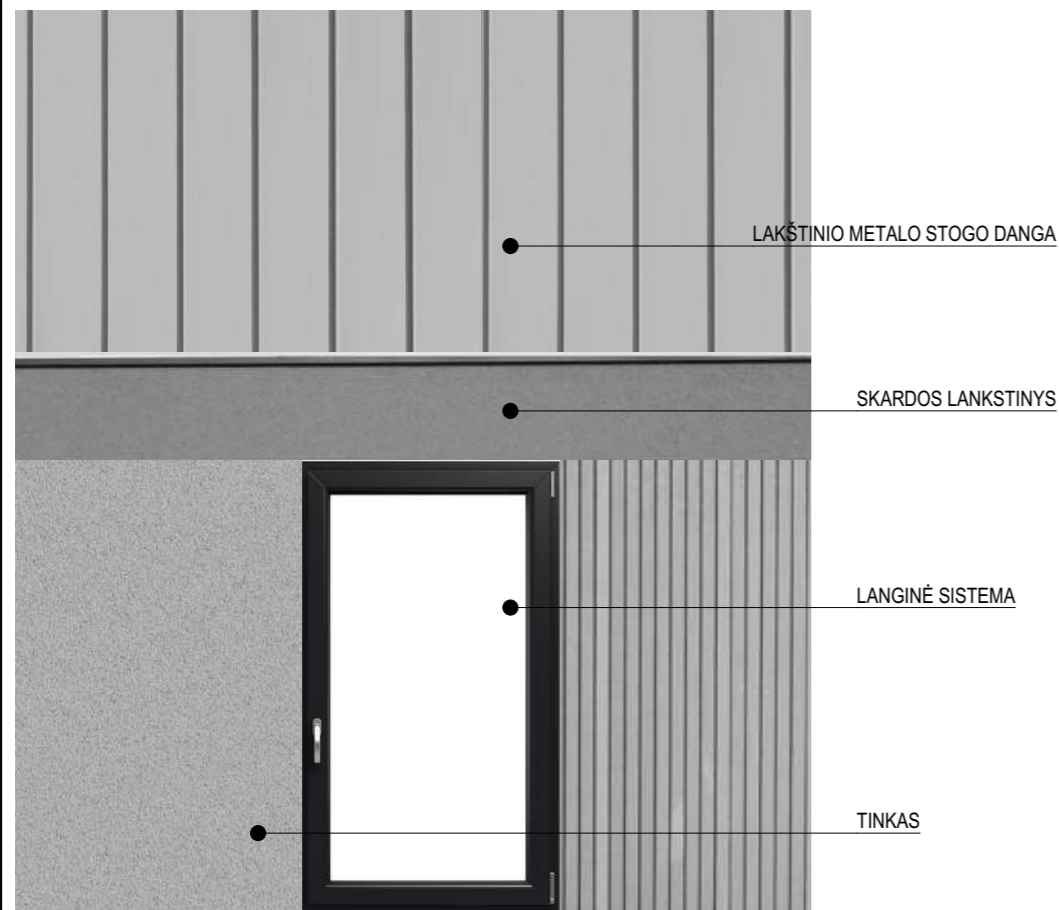
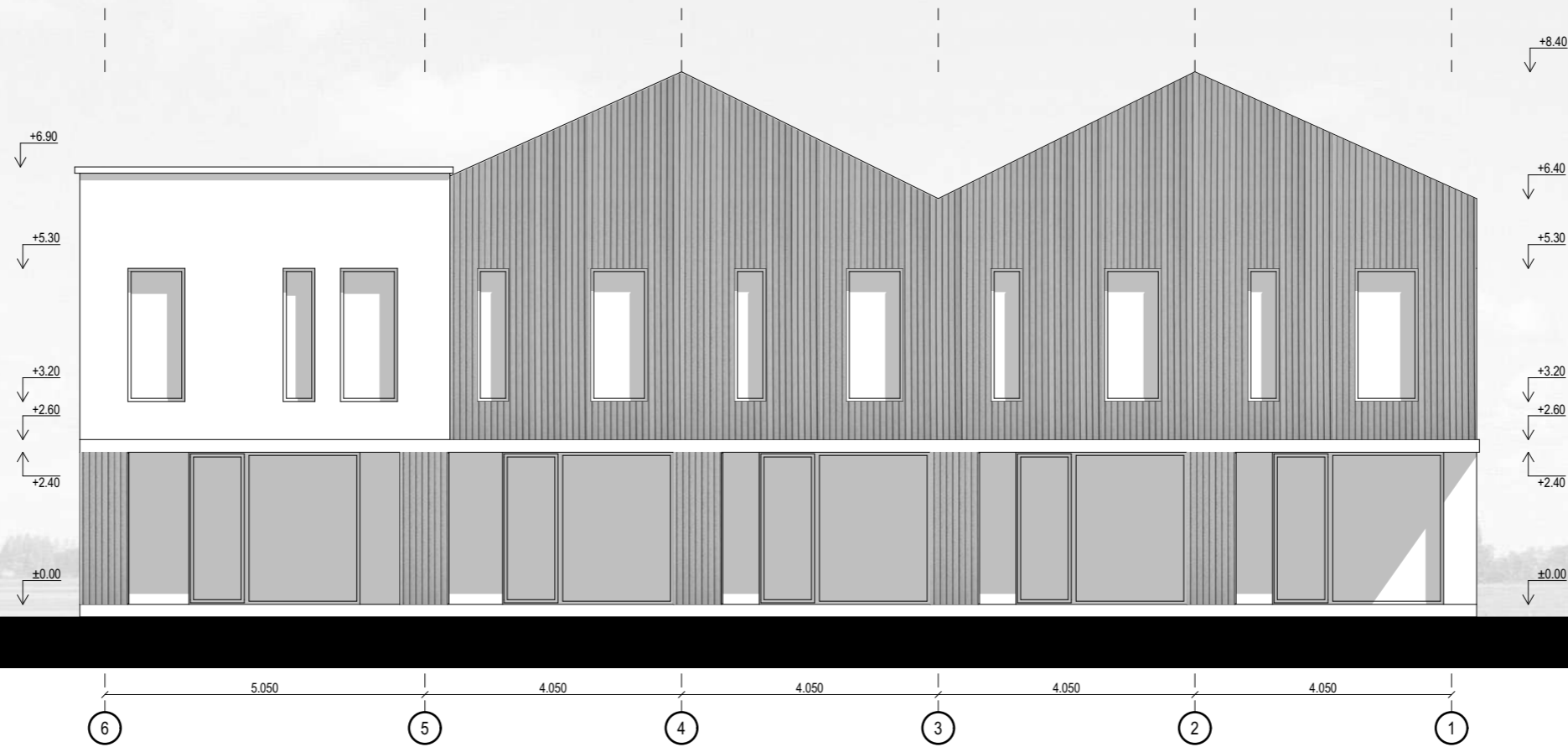

0	2020-05	Visuomenės informavimui		
LAI DA	IŠLEIDIMO DATA	LAIDOS STATUSAS. KEITIMO PRIEŽASTIS (JEI TAIKOMA)		
Atestato Nr.	2 Bricks Architects Architecture starts when you carefully put two bricks together. There it begins. Pylimo g. 22-11, Vilnius info@2bricks.lt +370 687 24672		Statinio projekto pavadinimas: GYVENAMOSIOS PASKIRTIES (TRIJŲ IR DAUGIAU BUTŲ (DAUGIABUČIAI) PASTATAI SAVIČIŪNŲ G. 37A, 35A, 35B, 35C, 35D, 35E, 35F, VILNIAUS M. SAV. STATYBOS PROJEKTAS	
30378	PV / Arch.	Vytautas Augustinavičius	Statinio numeris ir pavadinimas: H tipo daugiabutis gyvenamasis namas	
	PDV	Sigita Lapienytė	Dokumento pavadinimas: Fasadas 6-1	
	Arch.	Natalija Baran	Laida	O
LT	Statytojas: UAB : "PAKRANTĖS BŪSTAS"		Dokumento žymuo: 2019-03.1-PP-SA-H-A.03	Lapas -
			Lapų	-

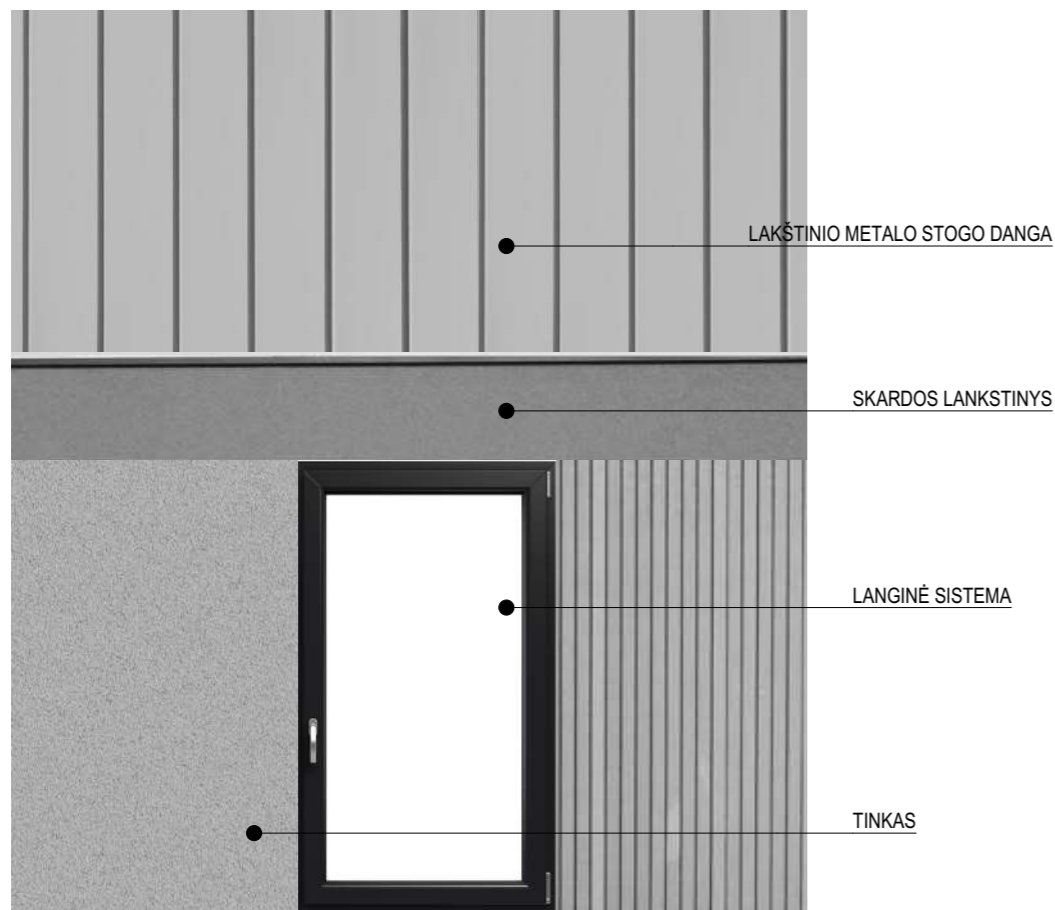
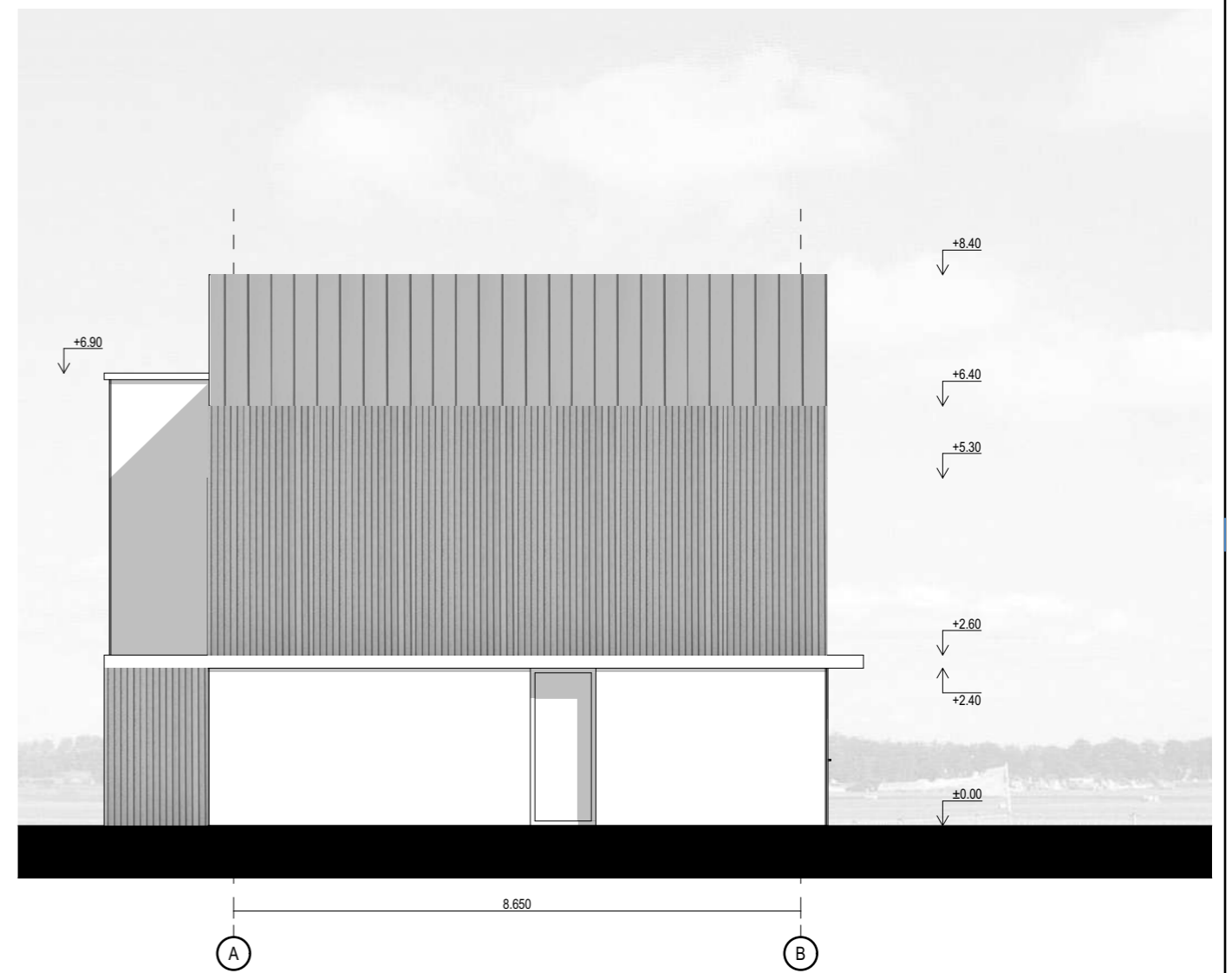
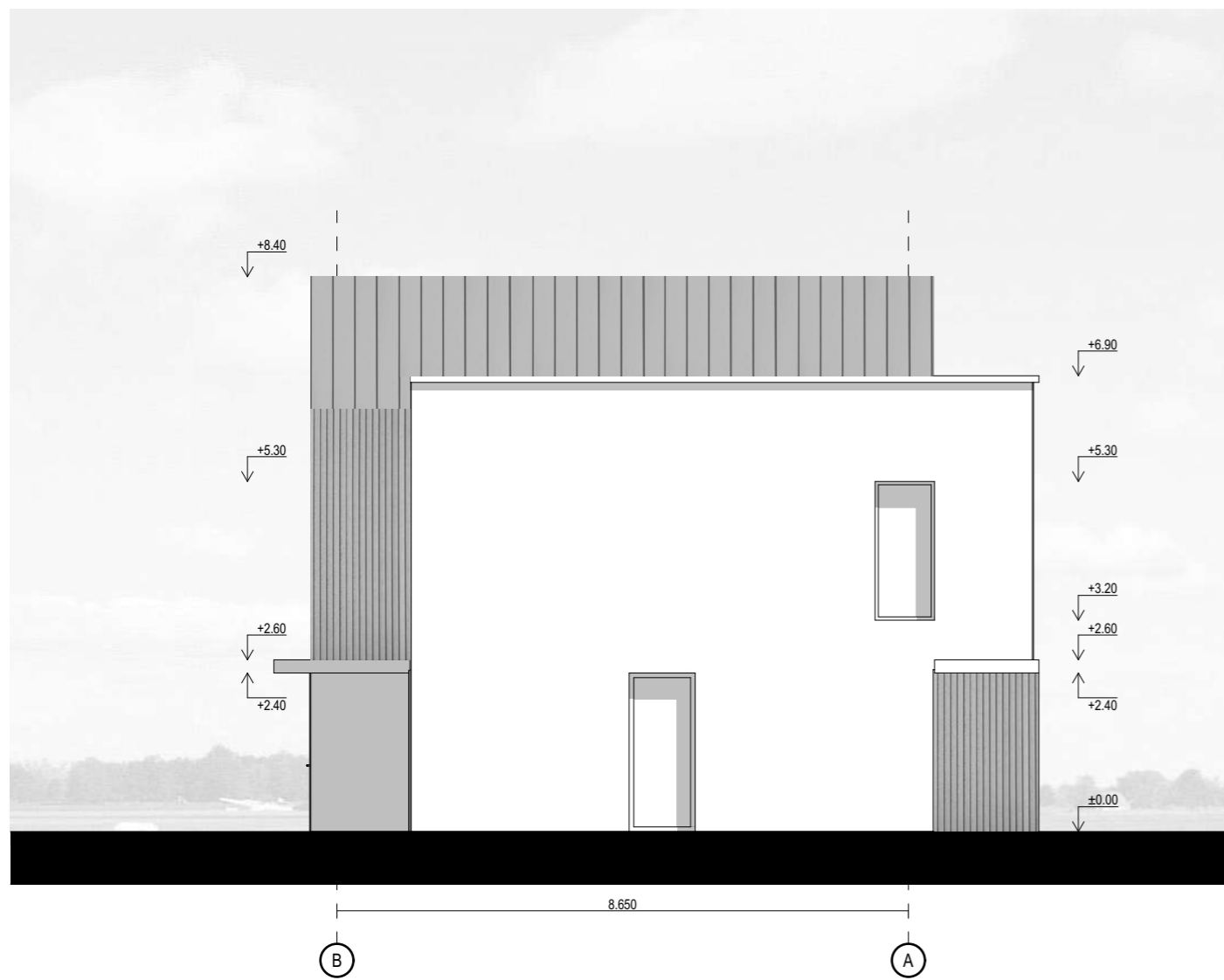

0	2020-05	Visuomenės informavimui	
LAIDA	IŠLEIDIMO DATA	LAIDOS STATUSAS. KEITIMO PRIEŽASTIS (JEI TAIKOMA)	
Atestato Nr.	2 Bricks Architects Architecture starts when you carefully put two bricks together. There it begins. Pylimo g. 22-11, Vilnius info@2bricks.lt +370 687 24672		Statinio projekto pavadinimas: GYVENAMOSIOS PASKIRTIES (TRIJŲ IR DAUGIAU BUTŲ (DAUGIABUČIAI) PASTATAI SAVIČIŪNŲ G. 37A, 35A, 35B, 35C, 35D, 35E, 35F, VILNIAUS M. SAV. STATYBOS PROJEKTAS
	30378	PV / Arch. Vytautas Augustinavičius	Statinio numeris ir pavadinimas: H tipo daugiabutis gyvenamasis namas
		PDV Sigita Lapienytė	Dokumento pavadinimas: Fasadas B-A, Fasadas A-B
	Arch. Natalija Baran		Laida O
LT	Statytojas: UAB : "PAKRANTĖS BŪSTAS"	Dokumento žymuo: 2019-03.1-PP-SA-H-A.04	Lapas - Lapų -

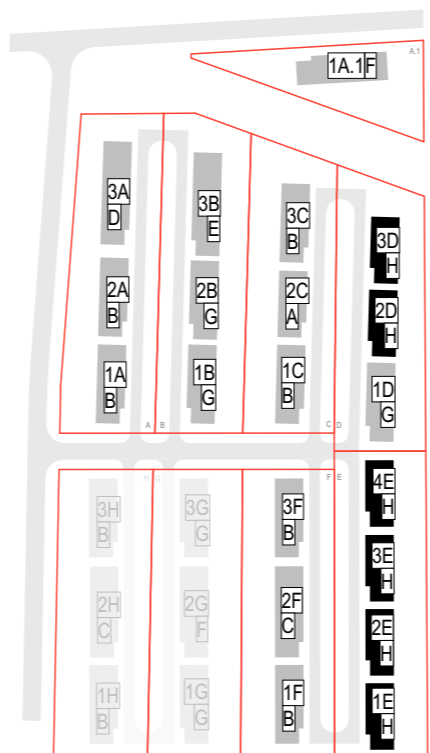
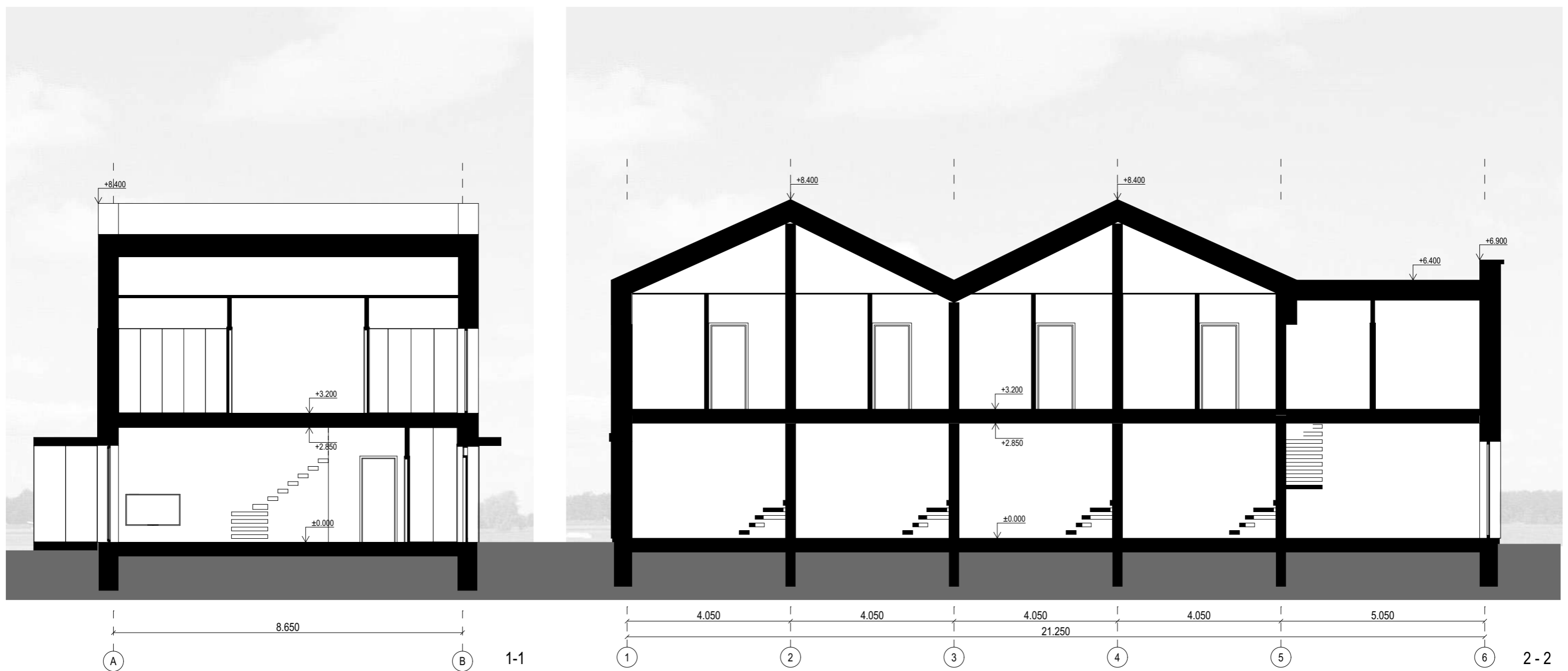

0	2020-05	Visuomenės informavimui	
LAIDA	IŠLEIDIMO DATA	LAIDOS STATUSAS. KEITIMO PRIEŽASTIS (JEI TAIKOMA)	
Atestato Nr.	2 Bricks Architects Architecture starts when you carefully put two bricks together. There it begins. Pylimo g. 22-11, Vilnius info@2bricks.lt +370 687 24672		Statinio projekto pavadinimas: GYVENAMOSIOS PASKIRTIES (TRIJŲ IR DAUGIAU BUTŲ (DAUGIABUČIAI) PASTATAI SAVIČIŪNŲ G. 37A, 35A, 35B, 35C, 35D, 35E, 35F, VILNIAUS M. SAV. STATYBOS PROJEKTAS
	30378	PV / Arch. Vytautas Augustinavičius	Statinio numeris ir pavadinimas: H tipo daugiabutis gyvenamasis namas
		PDV Sigita Lapienytė	Dokumento pavadinimas: Pjūviai 1-1 ir 2-2
		Arch. Natalija Baran	
LT	Statytojas: UAB : "PAKRANTĖS BŪSTAS"	Dokumento žymuo: 2019-03.1-PP-SA-H-A.05	Laida O Lapas - Lapų -



0	2020-05	Visuomenės informavimui		
LADA	IŠLEIDIMO DATA	LAIDOS STATUSAS. KEITIMO PRIEŽASTIS (JEI TAIKOMA)		
Atestato Nr.	2 Bricks Architects <small>Architecture starts when you carefully put two bricks together. There it begins.</small>		Statinio projekto pavadinimas: GYVENAMOSIOS PASKIRTIES (TRIJŲ IR DAUGIAU BUTŲ (DAUGIABUČIAI) PASTATAI SAVIČIŪNŲ G. 37A, 35A, 35B, 35C, 35D, 35E, 35F, VILNIAUS M. SAV. STATYBOS PROJEKTAS	
	30378	PV / Arch.		Vytautas Augustinavičius
		PDV		Sigita Lapienytė
	Arch.	Natalija Baran		
			Statinio numeris ir pavadinimas: Daugiabučiai gyvenamieji namai 1A, 2A, 3A, 1B, 2B, 3B, 1C, 2C, 3C, 1D, 2D2, 3D, 1E, 2E, 3E, 4E, 1F, 2F, 3F	
			Dokumento pavadinimas: Teritorijos vaizdas	Laida
				O
LT		Statytojas: UAB : "PAKRANTĖS BŪSTAS"	Dokumento žymuo: 2019-03.1-00-PP-SA-A06	Lapas
				Lapų



0	2020-05	Visuomenės informavimui		
LAIDA	IŠLEIDIMO DATA	LAIDOS STATUSAS. KEITIMO PRIEŽASTIS (JEI TAIKOMA)		
Atestato Nr.	2 Bricks Architects <small>Architecture starts when you carefully put two bricks together. There it begins.</small> Pylimo g. 22-11, Vilnius info@2bricks.lt +370 687 24672		Statinio projekto pavadinimas: GYVENAMOSIOS PASKIRTIES (TRIJŲ IR DAUGIAU BUTŲ (DAUGIABUČIAI) PASTATAI SAVIČIŪNŲ G. 37A, 35A, 35B, 35C, 35D, 35E, 35F, VILNIAUS M. SAV. STATYBOS PROJEKTAS	
30378	PV / Arch.	Vytautas Augustinavičius	Statinio numeris ir pavadinimas: Daugiabučiai gyvenamieji namai 1A, 2A, 3A, 1B, 2B, 3B, 1C, 2C, 3C, 1D, 2D2, 3D, 1E, 2E, 3E, 4E, 1F, 2F, 3F Dokumento pavadinimas: Eskizinės perspektyvos	
	PDV	Sigita Lapienytė		
	Arch.	Natalija Baran		
LT	Statytojas: UAB: "PAKRANTĖS BŪSTAS"		Dokumento žymuo: 2019-03.1-00-PP-SA-A07	
			Lapas	Lapų
				0

DETALŪS METADUOMENYS

Dokumento sudarytojas (-ai)	Vilniaus miesto savivaldybė 188710061, Konstitucijos pr. 3, LT-09601, Vilnius
Dokumento pavadinimas (antraštė)	DĖL PRAŠYMP PRITARTI PROJEKTINIAMS PASIŪLYMAMS SAVIČIŪNŲ G. 37A 35A 35B 35C 35D 35E 35F
Dokumento registracijos data ir numeris	2020-07-07 Nr. A51-84735/20(3.3.2.26E-VMA)
Dokumento gavimo data ir dokumento gavimo registracijos numeris	–
Dokumento specifikacijos identifikavimo žymuo	ADOC-V1.0
Parašo paskirtis	Pasirašymas
Parašą sukūrusio asmens vardas, pavardė ir pareigos	Mindaugas Pakalnis, Vyriausiojo miesto architekto skyriaus vedėjas, Vyriausiojo miesto architekto skyrius
Sertifikatas išduotas	MINDAUGAS PAKALNIS, Vilniaus miesto savivaldybės administracija LT
Parašo sukūrimo data ir laikas	2020-07-07 16:12:50 (GMT+03:00)
Parašo formatas	XAdES-T
Laiko žymoje nurodytas laikas	2020-07-07 16:13:00 (GMT+03:00)
Informacija apie sertifikavimo paslaugų teikėją	ADIC CA-A, Asmens dokumentu israsymo centras prie LR VRM LT
Sertifikato galiojimo laikas	2018-11-19 11:01:47 – 2021-11-18 11:01:47
Informacija apie būdus, naudotus metaduomenų vientisumui užtikrinti	"Registravimas" paskirties metaduomenų vientisumas užtikrintas naudojant "RCSC IssuingCA, VI Registru centras - i.k. 124110246 LT" išduotą sertifikatą "Dokumentų valdymo sistema Avilys, Vilniaus miesto savivaldybės administracija, i.k.188710061 LT", sertifikatas galioja nuo 2018-12-27 14:17:37 iki 2021-12-26 14:17:37
Pagrindinio dokumento priedų skaičius	–
Pagrindinio dokumento pridedamų dokumentų skaičius	–
Priedamo dokumento sudarytojas (-ai)	–
Priedamo dokumento pavadinimas (antraštė)	–
Priedamo dokumento registracijos data ir numeris	–
Programinės įrangos, kuria naudojantis sudarytas elektroninis dokumentas, pavadinimas	Dokumentų valdymo sistema „Avilys“, versija 3.5.28
Informacija apie elektroninio dokumento ir elektroninio (-ių) parašo (-ų) tikrinimą (tikrinimo data)	Atitinka specifikacijos keliamus reikalavimus. Visi dokumente esantys elektroniniai parašai galioja (2020-07-07 19:03:45)
Paieškos nuoroda	–
Papildomi metaduomenys	Nuorašą suformavo 2020-07-07 19:03:46 Dokumentų valdymo sistema „Avilys“