

A.Kapustino individuali įmonė „ARTA,,
A.Goštauto g.8 Vilnius
Įmonės kodas 121088549
kapualek@gmail.com

UŽSAKOVAS

B.K.

UŽSAKOVO ADRESAS

PROJEKTO PAVADINIMAS

Daugiabučio gyvenamojo namo
Laisvės pr. 78B-182A, Vilniuje, patalpų
un.nr. 4400-5474-1461:8937
paskirties keitimas į paslaugų patalpas
parastojo remonto projektas

STATINIO KATEGORIJA

Ypatingasis

STATYBOS RŪŠIS

Paprastasis remontas

BYLA

I

PROJEKTO DALIS

Projektiniai pasiūlymai

Projekto vadovas
kval. atestato nr. A 619

A.Kapustinas
tel.nr.869939739

Daugiabučio gyvenamojo namo Laisvės pr. 78B-182A, Vilniuje, patalpų paskirties keitimo į paslaugų paskirties patalpas paprastojo remonto projektas – projektinių pasiūlymų turinys:

Rinkmena Nr. 1, projektiniai pasiūlymai, 14 lapų:

Nr.	Pavadinimas	Lapų skaičius rinkmenoje
1	Titulinis lapas	1
2	Dok. Sudėties žiniaraštis	2
3	Projektinių pasiūlymų rengimo užduotis	3-7
4	Projektavimo užduotis	8-9
5	Aiškinamasis raštas	10
6	Statinių išdėstymo planas	11
7	Situacijos schema: parkavimo planas	12
	Aukšto planas, fasado fragmentas	13-14

Rinkmena Nr. 2: projektinių pasiūlymų vaizdinė informacija, 2 lapai;

Rinkmena Nr. 3: kiti dokumentai, 249 lapai:

Nr.	Pavadinimas	Lapų skaičius rinkmenoje
1	Titulinis lapas	1
2	Dok. Sudėties žiniaraštis	2
3	Projektavimo užduotis	3-4
4	Igaliojimas	5
5	Patalpos NTR išrašas	6
6	Kadastrinių matavimų byla	7-12
7	Žemės sklypo nuosavybės išrašas	13-99
8	Žemės sklypo planas	100-101
9	Savininkų sąrašas pastate	102-124
10	Patalpų savininkų balsavimo protokolas	125
11	Patatalpų savininkų balsavimo raštu biuleteniai	126-249

Rinkmena Nr. 4: projektinių pasiūlymų rengimo užduotis, 4 lapai;

Rinkmena Nr. 5: skelbimas, 1 lapas.

Forma patvirtinta
 Vilniaus miesto
 savivaldybės
 administracijos direktoriaus
 2019 m. d. Lapkričio 27d.
 įsakymu Nr. 30-3052/19



VILNIAUS MIESTO SAVIVALDYBĖS ADMINISTRACIJA

PRITARIU
 Vyriausiasis miesto architektas

(parašas)
 20__m._____d.

PROJEKTINIŲ PASIŪLYMŲ RENGIMO UŽDUOTIS

20 m.
 Vilnius

1. Statinio projekto pavadinimas: Daugiabučio gyvenamojo namo Laisvės pr. 78B, Vilniuje gyvenamųjų patalpų Nr. 182A keitimo į paslaugų paskirties patalpas atliekant paprastąjį remontą projektas.
2. Nustatomi žemės sklypo naudojimo reglamentai

2.1.	užstatymo tipas	Esamas
2.2.	užstatymo tankis	Esamas
2.3.	užstatymo intensyvumas	Esamas
2.4.	aukštis (m) nuo statinių statybos zonos esamo žemės paviršiaus	Esamas
2.5.	maksimali absoliutinė altitudė (m)	Esamas
2.6.	aukštų skaičius (nuo–iki)	Esamas
2.7.	priklausomų želdynų plotas	Esamas
2.8.	automobilių stovėjimo vietų skaičius	Sklypo ribose užtikrinti norminį automobilių ir dviračių stovėjimo vietų skaičių vadovaujantis STR 2.06.04:2014 „Gatvės ir vietinės reikšmės keliai. Bendrieji reikalavimai“ bei Vilniaus miesto savivaldybės tarybos patvirtintais sprendimais: 2017-12-20 sprendimu Nr. 1-1312 „Dėl Vilniaus miesto savivaldybės teritorijos suskirstymo į zonas pagal nustatytus automobilių stovėjimo vietų skaičiaus koeficientus schemos, kompensavimo už papildomai įrengtas automobilių stovėjimo vietas tvarkos aprašo ir sutarties formos tvirtinimo“ bei 2021-07-14 sprendimu Nr. 1-1083 „Dėl Vilniaus miesto savivaldybės teritorijos suskirstymo į zonas pagal nustatytus automobilių stovėjimo vietų skaičiaus koeficientus schemos tvirtinimo“. Vadovaujantis 2018-12-19 Vilniaus miesto tarybos sprendimu Nr. 1-1859 patvirtintu „Vilniaus miesto savivaldybės darnaus judumo planu“ ir skatinant judėjimą mieste alternatyviomis priemonėmis, rekomenduojama didinti

		dviraičių stovėjimo vietų skaičių.
2.9.	esamų medžių įvertinimas, taksacija	<p>Reikalinga, numatant medžių kirtimą. Želdiniai vertinami remiantis Želdynų ir želdinių inventorizavimo ir apskaitos taisyklėmis (Lietuvos Respublikos aplinkos ministro 2008 m. sausio 8 d. įsakymas Nr. D1-5 „Dėl Želdynų ir želdinių inventorizavimo ir apskaitos taisyklių patvirtinimo“). Pagrįsti medžių kirtimų būtinumą, jei medžiai kertami, nagrinėti alternatyvas medžiams išsaugoti. Saugoti medžius už sklypo ribų.</p> <p>Numatant saugomų medžių (išskyrus invazinius augalus) kirtimą, taikomas adekvatus kompensavimas naujais želdiniais – kertamo medžio diametras kompensuojamas tokia pat sodinamų medžių diametrų suma, papildomai numatoma galimybė kompensuoti krūmų masyvais, kur 1 cm medžio kamieno diametro yra tolygus 2 kv. m krūmų masyvo plotui (jei sodinami 60-80 cm sodinukai, 2-4 vnt./kv. m tankiu, priklausomai nuo augalo rūšies).</p>

3. Kiti reikalavimai

3.1.	architektūrinės išraiškos priemonės: medžiagiškumas, spalva, tūrio formos, proporcijos, mastelis	Vadovautis LR Statybos įstatymo 5 straipsnio bei LR Architektūros įstatymo 11 straipsnio reikalavimais.
3.2.	reikalavimai sklypo sutvarkymui ir apželdinimui	Parengti sklypo tvarkymo schemą, pažymint įėjimą į patalpas, automobilių stovėjimo vietų išdėstymą, kitus sklypo elementus.
3.3.	konteksto sąlygojami reikalavimai	<p>Užtikrinti paslaugų paskirties patalpoms keliamus reikalavimus.</p> <p>Užtikrinti reikalavimus, keliamus žmonėms su negalia. Patalpų planinė struktūra turi atitikti jų paskirtį.</p> <p>Vadovaujantis STR 1.01.03:2017 „Statinių klasifikavimas“ IV sk. 5 p. ir 7 p., užtikrinti pastato skirtingų paskirties patalpų balansą taip, kad nepasikeistų viso pastato paskirties grupė ir pogrupis.</p> <p>Nepažeisti trečiųjų asmenų interesų. Vadovaujantis STR 1.04.04:2017 „Statinio projektavimas, projekto ekspertizė“ 61 punktu. Projektiniai pasiūlymai turi būti suderinti su Statybos įstatymo 14 straipsnio 1 dalies 13 ir 15 punktuose nurodytais asmenimis.</p> <p>Vadovautis Susisiekimo pėsčiomis projektų Vilniaus miesto savivaldybėje rengimo ir įgyvendinimo rekomendacijomis (patv. Vilniaus miesto savivaldybės administracijos direktoriaus 2018-12-17 įsak. Nr. 30-3844/18(2.1.1E-TD2).</p>
	reikalavimai susisiekimo ir inžinerinių tinklų plėtrai	-
3.4.	kiti teritorijų planavimo dokumentuose nustatyti reikalavimai (bendruosiuose, specialiuosiuose planuose)	Vadovautis Vilniaus miesto savivaldybės teritorijos bendrojo plano (TPDR Reg. Nr. T00086338) sprendiniais; detaliojo plano sprendiniais - Sklypo Laisvės pr. 80 detalusis planas (TPDR Reg. Nr. T00056057).
3.5.	su projekto įgyvendinimu susijusi būtina viešosios infrastruktūros plėtra	Įvertinti esamą ir būsimą poreikį.

3.6.	projektinių pasiūlymų vaizdinės informacijos parengimas	<p>Projektinių pasiūlymų sudėtis pagal STR1.04.04:2017 „Statinio projektavimas, projekto ekspertizė“ 13 priedo reikalavimus (pastato vizualizacija ir fasadų brėžiniai neprivalomi, jei nekeičiama pastato išvaizda – tokiu atveju pateikiamos pastato fotofiksacijos, jose išryškinant patalpos(-ų) vietą. Vietoje žemės sklypo plano gali būti pateikiama sklypo schema, parengta ant www.vilnius.lt svetainėje pasiekiamo žemėlapiu su reikšmingais inžineriniais objektais ir sklypų ribomis. Sklypo schemoje pažymimas įėjimas į pastatą/patalpas, automobilių stovėjimo vietų išdėstymas (jei jos įrengiamos sklype) ir kt.</p> <p>Projektiniai pasiūlymai viešinami STR1.04.04:2017 „Statinio projektavimas, projekto ekspertizė“ VIII skyriuje nustatyta tvarka.</p>
------	---	--

Justina Lipskytė, tel. +370 671 87 954 el. paštas justina.lipskyte@vilnius.lt

Lietuvos Respublikos viešojo administravimo įstatymo 14 straipsnis: asmuo turi teisę apskųsti viešojo administravimo subjekto priimtą administracinį sprendimą arba veiksma (neveikimą), taip pat viešojo administravimo subjekto vilkinimą atlikti jo kompetencijai priskirtus veiksmus šio įstatymo nustatyta tvarka tam pačiam viešojo administravimo subjektui arba aukštesniam pagal pavaldumą viešojo administravimo subjektui, arba kitų įstatymų, reglamentuojančių ginčų, kylančių iš administracinių teisinių santykių, nagrinėjimą, nustatyta tvarka išankstinio ginčų nagrinėjimo ne teismo tvarka institucijai, arba administraciniam teismui



Grafinis/informacinis medžių žymėjimas plane ir medžių inventORIZACIJOS lentelės sudėtis

VILNIUS

MEDŽIŲ LAJOS IR ŠAKNYNO PROJEKCIJOS ŽYMĖJIMAS BRĖŽINYJE

Medžio būklės indeksas



- 1 - GEROS BŪKLĖS MEDIS
žymens spalva RGB - 23, 181, 44
- 2 - PATENKINAMOS BŪKLĖS MEDIS
žymens spalva RGB - 0, 191, 255
- 3 - NEPATENKINAMOS BŪKLĖS MEDIS
žymens spalva RGB - 147, 39, 143
- 4 - BLOGOS BŪKLĖS MEDIS
žymens spalva RGB - 99, 100, 102
- 5 - ŠALINAMAS MEDIS
žymens spalva RGB - 205, 32, 39
- 6 - SAUGOMO GAMTOS OBJEKTO STATUSĄ TURINTIS MEDIS
žymens spalva RGB - 176, 108, 59

Šaknų apsaugos ploto spindulys senoliams medžiams (R) apskaičiuojamas kamieno Ø dauginant iš 15

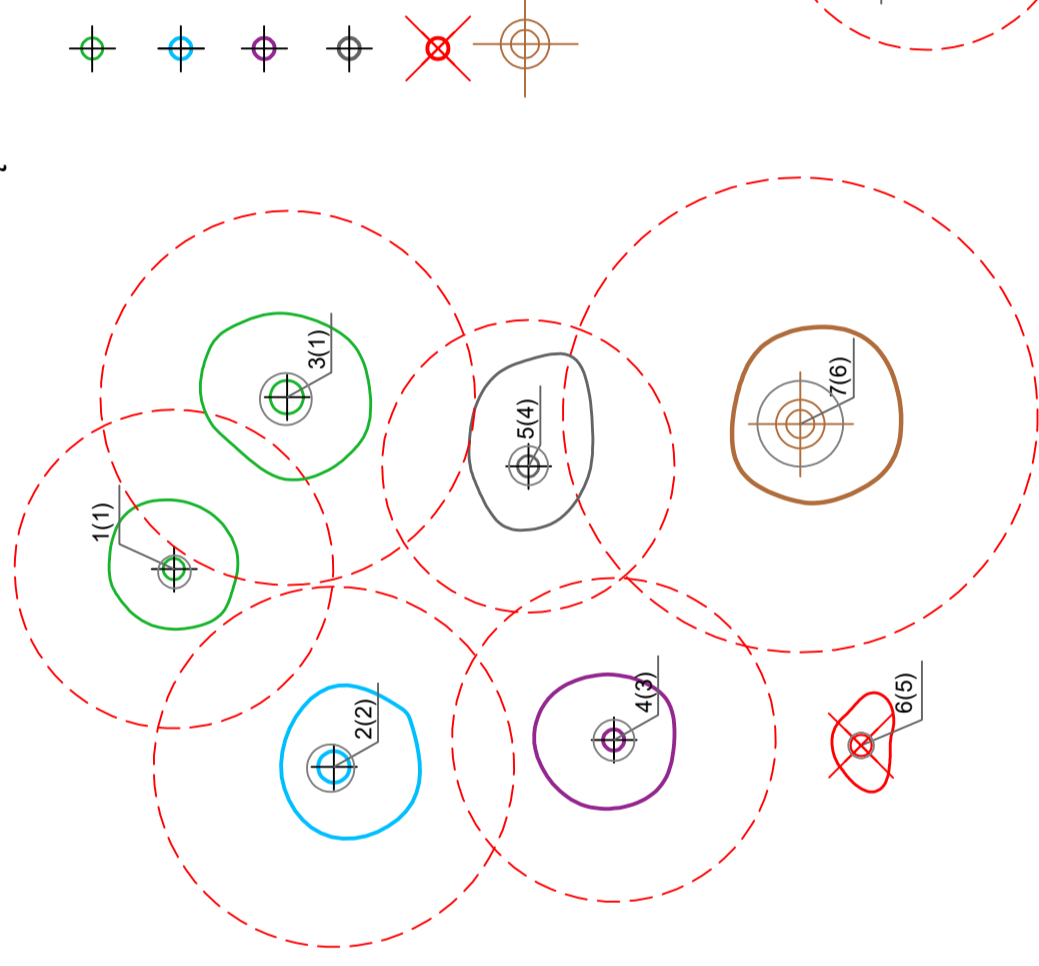

8 - medžio eilės numeris brėžinyje/žiniaraštyje
1 - medžio būklės indeksas

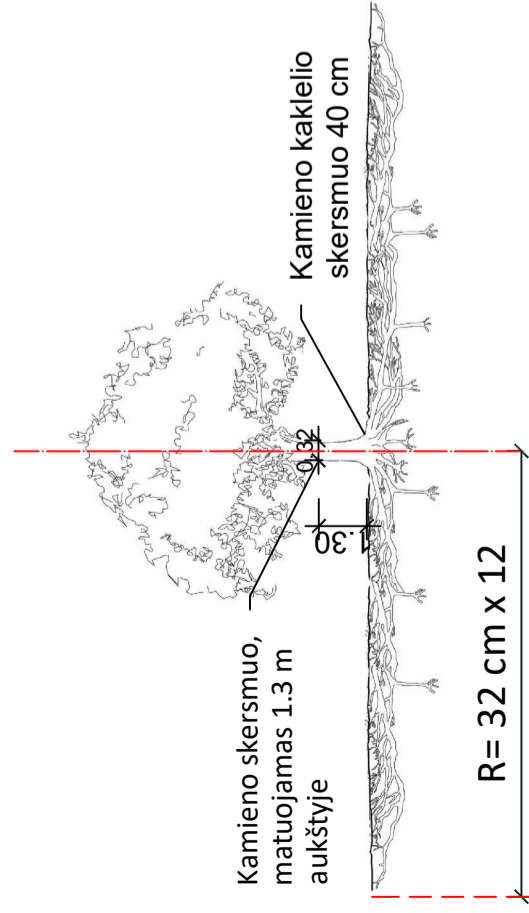
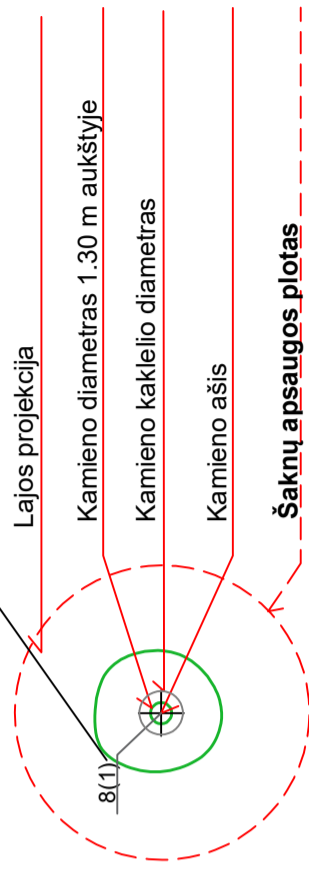

Šaknų apsaugos ploto apskaičiavimas:

Medžio kamieno Ø x 12 = saugomo šaknų ploto spindulys (R), atidedamas nuo medžio kamieno ašies

Reikalavimai saugomam šaknų plotui:

1. Saugomo šaknų ploto koregavimas galimas tik su arboristo leidimu, kiekviena situacija vertinama individualiai.
2. Statinių ir pastatų projektavimas ir statybos darbai judinant gruntą gali būti tik pagal arboristo rekomendacijas, naudojant patvirtintas, medžio gerovę išsaugančias technologijas.
3. Saugomame šaknų plote draudžiama kelti ar žeminti esamo grunto lygį daugiau nei 10 cm.
4. Kasimo darbai vykdomi tik su kvalifikuoto arboristo priežiūra, rankiniu būdu ar naudojant oro kastuvą.
5. Saugomame šaknų plote draudžiama sandėliuoti statybines medžiagas ir gruntą, įvažiuoti mechanizuotomis transporto priemonėmis ar jas ten statyti.
6. Saugomas šaknų plotas aptveriamas apsaugine, ne žemesne kaip 2 m. aukščio tvora su įspėjamaisiais ženklais. Tvorą privalo likti visų darbų metu, net jei dalis darbų patenka į šią zoną.

Pastaba 1: Jei medžių šalinimas yra numatytas DP, pažymimas šių medžių šaknų saugojimo plotas plane bei kamieno kaklelio diametras.

Pastaba 2: Rengiant topo nuotrauką, atliekama medžių taksacija su tiksliu medžio kamieno ašies vieta.

Pastaba 3: Numatant medžių (išskyrus uosialapius klevus) kirtimą, taikomas adekvatus kompensavimas naujais želdiniais - kertamo medžio diametras kompensuojamas tokia pat sodinamų medžių diametru suma, papildomai numatoma galimybė kompensuoti krūmų masyvais, kur 1 cm medžio kamieno diametro yra tolygus 2 m² krūmų masyvui (jei sodinami 60-80 cm sodinukai, 2-4 vnt/m² tankiu, priklausomai nuo augalo rūšies ir situacijos).

Pastaba 4: Saugomo gamtos objekto statusą turinčiam medžiui, šaknų apsaugos plotas spindulys (R) apskaičiuojamas kamieno Ø dauginant iš 12.

ŽELDINIŲ INVENTORIZACIJOS LENTELĖS PAVYZDYS

Nr. plane	Medžio rūšis lietuviškai	Medžio rūšis lotyniškai	Kamieno diametras cm 1.30 m aukštyje (cm)	Kamieno diametras ties kamieno kakleliu (cm)	Saugomo šaknų spindulys (R) (m)	Saugomas šaknų plotas (m ²)	Lajos projekcija nuo ašies š.R,P,V kryptimis (m)	Medžio būklės indeksas 1, 2, 3, 4, 5	Siūlomos/būtiniosios arboristinės/tvarkymo priemonės
1	2	3	4	5	6	7	8	9	10
8	Paprastasis klevas	Acer platanoides	32	40	3,84	11,57	3; 4,3; 5; 3,4	1	Formuojamasis genėjimas

DETALŪS METADUOMENYS

Dokumento sudarytojas (-ai)	Vilniaus miesto savivaldybė 188710061, Konstitucijos pr. 3, LT-09601, Vilnius
Dokumento pavadinimas (antraštė)	DĖL PROJEKTINIŲ PASIŪLYMŲ RENGIMO UŽDUOTIES TVIRTINIMO LAISVĖS PR. 78B-182A VILNIUJE
Dokumento registracijos data ir numeris	2022-02-08 Nr. A659-47/22(3.3.2.26E-MPA)
Dokumento gavimo data ir dokumento gavimo registracijos numeris	–
Dokumento specifikacijos identifikavimo žymuo	ADOC-V1.0
Parašo paskirtis	Pasirašymas
Parašą sukūrusio asmens vardas, pavardė ir pareigos	Mindaugas Pakalnis, Vilniaus miesto savivaldybės administracijos vyriausiasis architektas, Administracijos direktorius
Sertifikatas išduotas	MINDAUGAS PAKALNIS LT
Parašo sukūrimo data ir laikas	2022-02-07 20:38:43 (GMT+02:00)
Parašo formatas	XAdES-T
Laiko žymoje nurodytas laikas	2022-02-07 20:39:01 (GMT+02:00)
Informacija apie sertifikavimo paslaugų teikėją	EID-SK 2016, AS Sertifitseerimiskeskus EE
Sertifikato galiojimo laikas	2020-11-03 20:19:13 – 2025-11-02 23:59:59
Informacija apie būdus, naudotus metaduomenų vientisumui užtikrinti	"Registravimas" paskirties metaduomenų vientisumas užtikrintas naudojant "RCSC IssuingCA, VI Registru centras - i.k. 124110246 LT" išduotą sertifikatą "Dokumentų valdymo sistema Avilys, Vilniaus miesto savivaldybės administracija, į.k. 188710061 LT", sertifikatas galioja nuo 2021-12-20 09:38:49 iki 2024-12-19 09:38:49
Pagrindinio dokumento priedų skaičius	1
Pagrindinio dokumento priedamų dokumentų skaičius	–
Priedamo dokumento sudarytojas (-ai)	–
Priedamo dokumento pavadinimas (antraštė)	–
Priedamo dokumento registracijos data ir numeris	–
Programinės įrangos, kuria naudojantis sudarytas elektroninis dokumentas, pavadinimas	Dokumentų valdymo sistema „Avilys“, versija 3.5.56
Informacija apie elektroninio dokumento ir elektroninio (-ių) parašo (-ų) tikrinimą (tikrinimo data)	Atitinka specifikacijos keliamus reikalavimus. Visi dokumente esantys elektroniniai parašai galioja (2022-02-08 08:46:15)
Paieškos nuoroda	–
Papildomi metaduomenys	Nuorašą suformavo 2022-02-08 08:46:15 Dokumentų valdymo sistema „Avilys“

STATYTOJO PARENGTA PROJEKTINIŲ PASIŪLYMŲ RENGIMO UŽDUOTIS

2022 01 18 m.
 Vilnius

1. Projektinių pasiūlymų paskirtis daugiabučio gyvenamojo namo patalpų paskirties keitimas

2. Informacija apie sumanytą projektuoti statinį

2.1.	statinio projekto pavadinimas	Daugiabučio gyvenamojo namo Laisvės pr.78B - 182A, Vilniuje un. nr. 4400-5474-1461:8937 patalpų paskirties keitimas į paslaugų patalpas
2.2.	pagrindinė statinio naudojimo paskirtis	gyvenamoji
2.3.	statinio kategorija	Ypatingas
2.4.	statinio bendras, antžeminis ir požeminis plotas	-----
2.5.	sklypo plotas	-----
2.6.	kita informacija (paveldo, saugomos teritorijos)	

3. Pagrindiniai teritorijų planavimo dokumentų reglamentai ir konteksto charakteristikos

		Statytojo siūlomi žemės sklypo naudojimo reglamentai	Bendrojo plano reglamentai	Specialiųjų planų ar Senamiesčio apsaugos reglamento reikalavimai	Aplinkoje vyraujantys užstatymo rodikliai
3.1.	žemės naudojimas	Žemės sklypo naudojimo būdas:	Teritorijos pavadinimas, funkcinė zona:		
3.2.	užstatymo tipas				
3.3.	užstatymo tankis				
3.4.	užstatymo intensyvumas				
3.5.	aukštis (m) nuo statinių statybos zonos esamo žemės paviršiaus				
3.6.	maksimali absoliutinė altitudė (m)				
3.7.	aukštų skaičius (nuo-iki)				
3.8.	automobilių stovėjimo vietų skaičius				
3.9.	priklausomų želdynų plotas				
3.10.	esami medžiai (įvertinimas / kiekis)				

4. Pagrindiniai statinio paskirties rodikliai

4.1.	pastato pagrindinis, naudingasis plotas	Patalpų plotas 21.77 m ²
4.2.	salės plotas (prekybos, maitinimo ir kultūros paskirties pastatų)	
4.3.	butų / būstų skaičius	
4.4.	kambarių (numerijų) skaičius	
4.5.	darbo vietų skaičius	
4.6.	aptarnaujamų žmonių skaičius	
4.7.	gamybos, kitos planuojamos ūkinės veiklos apimtis	
4.8.	kiti rodikliai	

5. Projektinių pasiūlymų sudėtis

5.1.	prašymas
5.2.	Nuosavybės dokumentai
5.3.	Projektiniai pasiūlymai

6. Statytojo pateikiami dokumentai ir duomenys

6.1.	Inventorinis planas, išrašas iš NTR
6.2.	brėžiniai
6.3.	Patalpų savininkų sutikimai

(parašas)

AIŠKINAMASIS RAŠTAS

Bendroji dalis.

Esamas daugiabutis gyvenamas namas un. nr. **4400-1505-7860, 1A9/b** yra Laisvės p g.78B, Vilniaus m. Justiniškių seniūnijos teritorijoje, Vilniaus mieste. Esamų gyvenamųjų (buto) patalpų nr. 182A un.nr.**4400-5474-1461-8937**, yra gyvenamosios paskirties pastate, jos užima dalį pirmo aukšto, pagal išrašą iš RC bendras plotas **21,77m²**, gyvenamas plotas **18,91m²**. Užsakovė ir savininkė yra B. K., kuriai priklauso patalpos numato pakeisti jų paskirtį į kosmetologinio kabineto patalpas. Patekimas į patalpas yra esamas iš lauko esamas ir iš bendro naudojimo koridoriaus esamas. Patalpose bus atliekami paprastojo remonto darbai.

Patalpų kur atliekamas paprastasis remontas yra pirmame aukšte.

Bendras patalpų plotas atlikus paprastąjį remontą **21,25 m²**

Statybinė dalis Esamas pastatas 9 aukštu, statybos kategorija - ypatingasis. Pamatai betono, pagrindinė konstrukcija yra g/b karkasas, perdengtas gelžbetoninėmis plokštėmis. Stogas sutapdintas ruloninės dangos. Langai ir durys plastiko konstrukcijos. Patalpų viduje numatomas paprastasis remontas, įrengiant naujas pertvaras iš sauso tinko ant metalinio karkaso. Fasada ir jų apdaila lieka esami. Paprastojo remonto darbams naudojamos Lietuvoje sertifikuotos medžiagos.

Inžinierinė dalis.

Patalpas numatoma šildyti esama centrinio šildymo sistema. Elektros energijos numatomas naudojimas pagal esmą galingumą, poreikiui padidėjus pagal tiekimo projektines sąlygas ir sudaryta sutartis su ESO ir pastate bus įrengta atskira apskaita. Geriamuoju vandeniu pastatas aprūpinamas iš komunaliniu tinklu, nuotekų šalinimas į komunalinius tinklus. Vedinimas natūralus ir mechaninis, priklausomai technologinio proceso poreikį.

Technologinė dalis. Kosmetologiniame kabinete numatoma viena darbo vieta, dabs pasi savininkė, turinti verslo liūdijimą.Patalpų apšvietimas natūralus ir dirbtinis užtikrinant 500 lx apšvietumą darbiniam paviršyje. Sklinadačio garso iš patalpų lygis neturi viršyti standartizuoto lygio rodiklis.

Parkavimas numatomas esamo sklypo kad. nr. 010/0019:782 teritorijoje ir požeminiame parkinge. Žmonės su negalia gali patekti į kosmetologinio kabineto patalpas jau įrengto lauko lifto pagalba, sklypo rytinėje pusėje (žiūr. vizualizacijos informacija).

Energijos taupymas. Patalpos suprojektutos taip, kad jas naudojant būtų kuo mažesnės energijos sąnaudos patalpų šildymui ir vadinimui. Atitvarinių langų ir silumos perdavimo koeficientai turi atitikti normatyvinių dokumentų reikalavimus, 1,4 (sandarumo klasė 3 durims ir 0.9 (sandarumo klasė 4) langams. Patalpoms numatoma energetinio naudingumo klasė A.

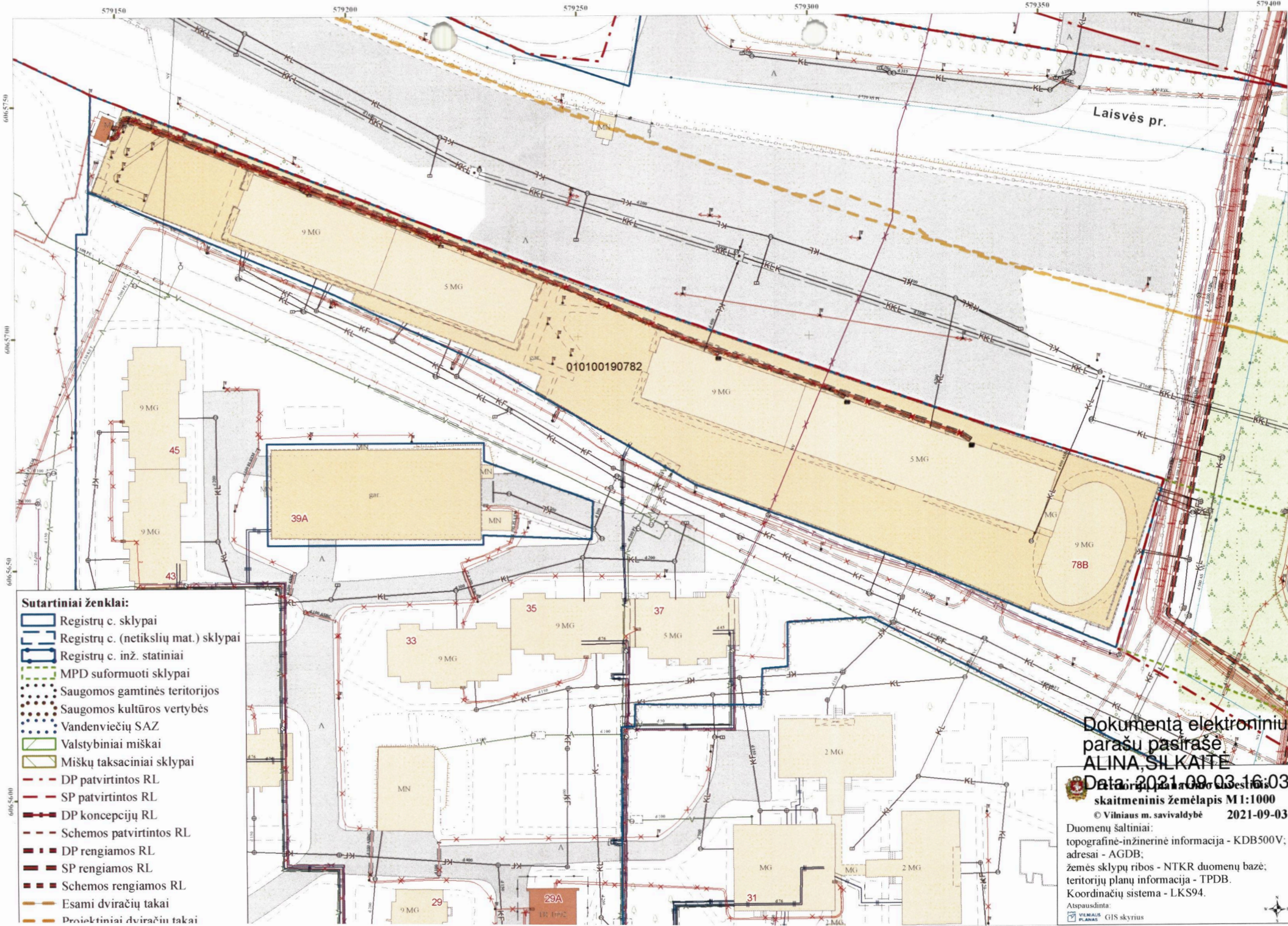

- Sutartiniai ženklai:**
- Registrų c. sklypai
 - Registrų c. (netikslų mat.) sklypai
 - Registrų c. inž. statiniai
 - MPD suformuoti sklypai
 - Saugomos gamtinės teritorijos
 - Saugomos kultūros vertybės
 - Vandenviečių SAZ
 - Valstybiniai miškai
 - Miškų taksaciniai sklypai
 - DP patvirtintos RL
 - SP patvirtintos RL
 - DP koncepcijų RL
 - Schemos patvirtintos RL
 - DP rengiamos RL
 - SP rengiamos RL
 - Schemos rengiamos RL
 - Esami dviračių takai
 - Projektiniai dviračių takai

Dokumentą elektroniniu
parašu pasirašė
ALINA SILKAITĖ

Data: 2021.09.03 16:03:5
skaitmeninis žemėlapis M1:1000
© Vilniaus m. savivaldybė 2021-09-03

Duomenų šaltiniai:
topografinė-inžinerinė informacija - KDB500V;
adresai - AGDB;
žemės sklypų ribos - NTKR duomenų bazė;
teritorijų planų informacija - TPDB.
Koordinatų sistema - LKS94.
Atspausdinta:



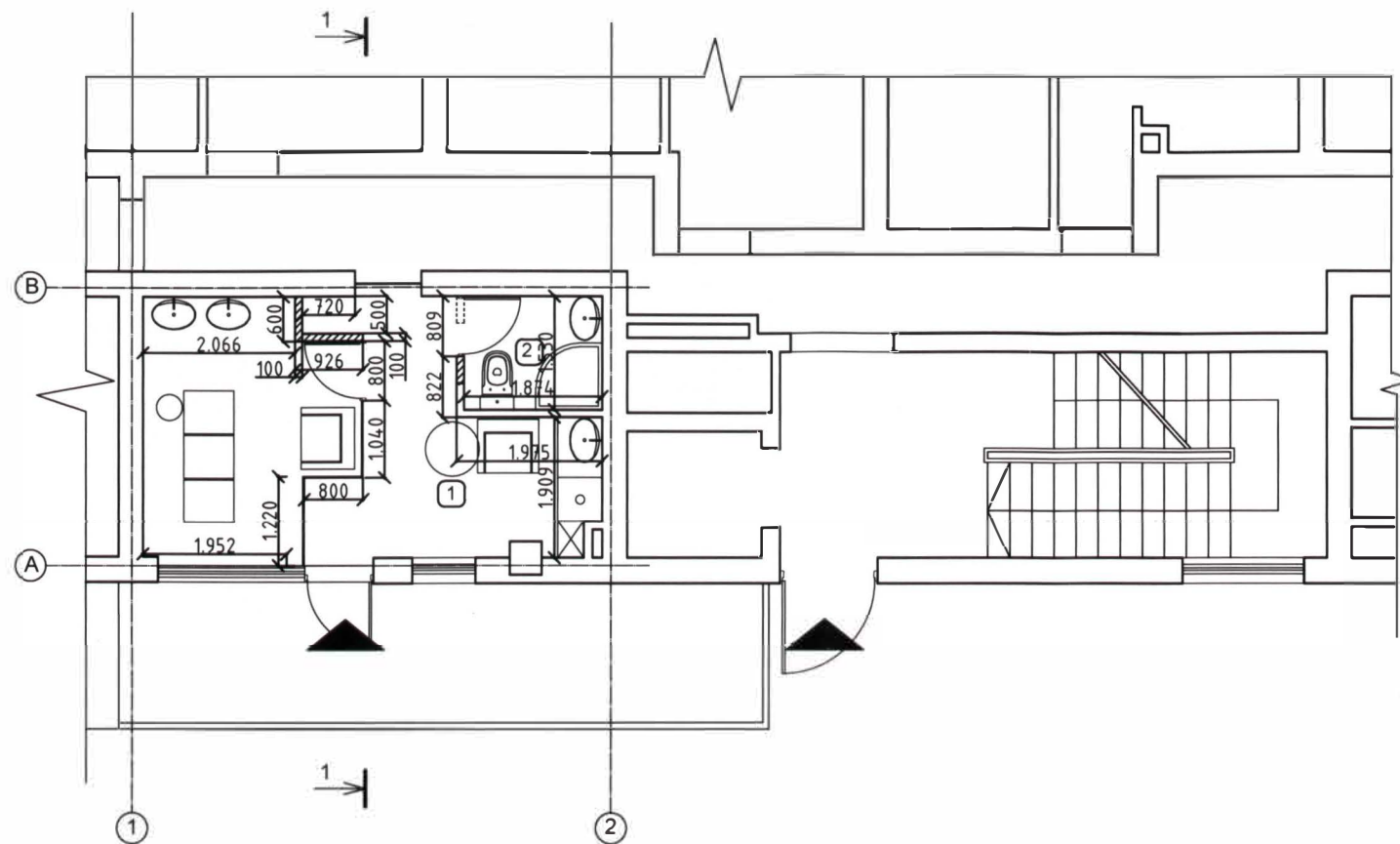

PIRMO AUKŠTO PLANAS (alt. ±0.00)

NR	PAVADINIMAS	PLOTAS (m²)
1	HOLAS	9.35 m²
2	PRAUSYKLA / WC	2.86 m²
3	KABINETAS	9.04 m²
BENDRAS VISO:		21.25 m²

SUTARTINIAI ŽYMĖJIMAI

-  Esamos mūrinės sienos
-  Projektuojamos naujas mūras
-  Naujos pertvaros
-  Įėjimas

Atestato Nr.	A. KAPUSTINO IĮ "ARTA" Goštauto gt. 8, VILNIUS		OBJEKTO ADRESAS: Laisvės pr. 78B, Vilnius	
A 619	PV	A. KAPUSTINAS	OBJEKTO ADRESAS: Laisvės pr. 78B, Vilnius	
Etapas	Užsakovas:		BRĖŽINYS:	lapas
PP	B.K.		PIRMO AUKŠTO PLANAS M 1 : 100	Lapu
			STATYBOS RUŠYS: Paprastasis remontas	Laida
			KATEGORIJA: Neypatingas	A

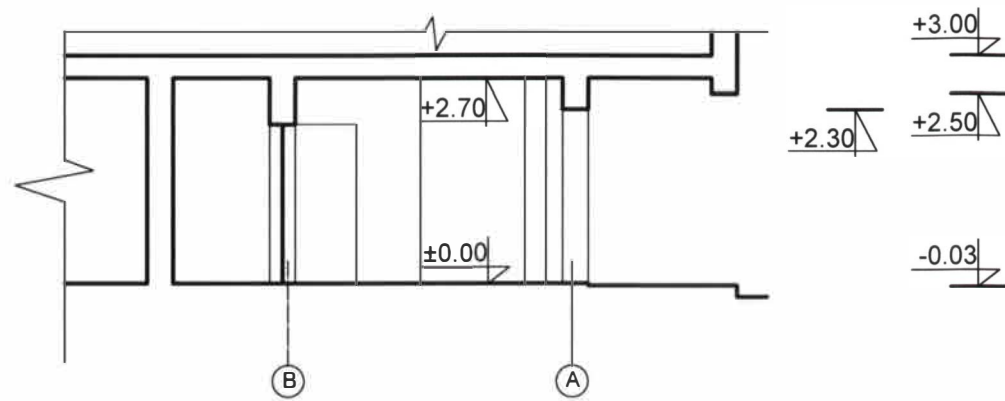

PJŪVIS 1 - 1 M 1 : 100

SUTARTINIAI ŽYMĖJIMAI

-  Esamos mūrinės sienos
-  Projektuojamos naujas mūras
-  Naujos pertvaros
-  Įėjimas

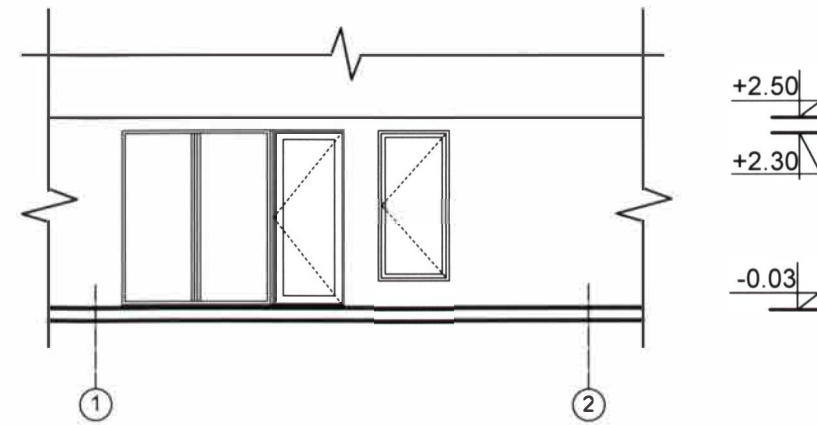

FASADO FRAGMENTAS M 1 : 100



FOTOVAIZDAS IŠ KAIRĖS PUSĖS

Atestato Nr.	A. KAPUSTINO IĮ "ARTA" Goštauto gt. 8, VILNIUS		OBJEKTAS: Daugiabučio gyvenamojo namo Laisvės pr. 78B, patalpų 182A Vilniuje (unik. Nr. 4400-5474-1461:8937) paskirties keitimo į paslaugų patalpas papr. remonto proj. pasiūlymai. OBJEKTO ADRESAS: Laisvės pr. 78B, Vilnius	
A 619	PV	A. KAPUSTINAS		Laida
			STATYBOS RUŠYS:	Paprastasis remontas
			KATEGORIJA:	Neypatingas
Etapas	Užsakovas:		BREŽINYS:	lapas
PP	B.K.		PJŪVIS 1 - 1 IR FASADO FRAGMENTAS M 1 : 100	Lapu
				-