

OBJEKTAS **DU DAUGIABUČIAI GYVENAMIEJI NAMAI (6.3)
KATNIAVOS G. 6, VILNIUS (SKL. KAD. NR.
0101/0167:3454). STATYBOS PROJEKTAS**

STATYTOJAS **UAB „HADUSUS“**

PROJEKTO NR. **17020-01.02-PP**

PROJEKTO STADIJA **PROJEKTINIAI PASIŪLYMAI**

| PAREIGOS | VARDAS PAVARDĖ | PARAŠAS |
|------------------|-----------------------|-----------------|
| Direktorius | Darius Ščiogolevas | |
| Projekto vadovas | Darius Ščiogolevas | |
| Architektas | Marija Šidlauskaitė | |
| Užsakovas | UAB "Hadusus" | PRITARIU |

**DU DAUGIABUČIAI GYVENAMIEJI NAMAI KATNIAVOS G. 6, VILNIUS.
STATYBOS PROJEKTAS**

Dokumentų sudėties žiniaraštis

| *.PDF BYLOS NR. | PAVADINIMAS | LAPŲ SK. *.PDF BYLOJE |
|-----------------------|---|-----------------------------|
| 1 | BENDROJI DALIS | 29 |
| | 1 Antraštinis lapas | |
| | 2 Turinys | |
| | 3-7 Projektinių pasiūlyimų rengimo užduotis | |
| | 4-12 Aiškinamasis raštas | |
| | 13 Brėžinių sąrašas | |
| | 14 Sklypo plano dalies brėžiniai | |
| | 15-29 Architektūrinės dalies brėžiniai | |

IŠ VISO SKAITMENINĖJE LAIKMENOJE: 3 BYLOS

Projekto vadovas Darius Ščiogolevas

Vardas Pavardė, parašas

Stasysloj

Forma patvirtinta
Vilniaus miesto savivaldybės
administracijos direktoriaus
2017 m. lapkričio 28 d.
įsakymu Nr. 30-3071



VILNIAUS MIESTO SAVIVALDYBĖS ADMINISTRACIJA

PRITARIU

Savivaldybės vyriausiasis architektas
(Miesto plėtros departamento direktorius)

(parašas)

2018 m. *12/13* d.

Reg. Nr. PPU 89/18

PROJEKTINIŲ PASIŪLYMŲ RENGIMO UŽDUOTIS

2018- m.

Vilnius

- Projektinių pasiūlymų paskirtis išreikšti ir pristatyti visuomenei pastato architektūrinę idėją
- Informacija apie sumanytą projektuoti statinį (*pildo statytojas*):

| | | |
|------|--|---|
| 2.1. | statinio pavadinimas | <i>Du daugiabučiai gyvenamieji namai</i> |
| 2.2. | statybos adresas | <i>Katniavos g. 6, Vilnius</i> |
| 2.3. | statybos rūšis | <i>Nauja statyba</i> |
| 2.4. | statinio kategorija | <i>neypatingas</i> |
| 2.5. | pagrindinė statinio naudojimo paskirtis | <i>Gyvenamoji</i> |
| 2.6. | statinio bendras, naudingas, pagrindinis plotai | <i>I statinio bendras – 293 kv.m., naudingas – 293 kv.m. II statinio bendras – 374 kv.m., naudingas – 374 kv.m.</i> |
| 2.7. | sklypo plotas | <i>1733kv.m.</i> |
| 2.8. | kita informacija (paveldo, saugomos teritorijos) | |

- Pagrindiniai teritorijų planavimo dokumentų reglamentai ir konteksto charakteristikos (*pildo statytojas*):

| | | Projektinių pasiūlymų | Bendrasis planas | Specialieji planai | Detalusis planas /senamiesčio apsaugos reglamentai | Aplinkoje vyraujantys |
|------|------------------|--|--|--------------------|--|--|
| 3.1. | žemės naudojimas | <i>Daugiabučių ir gyvenamųjų bendrabučių teritorijos</i> | <i>Mišrios teritorijos, kuriose dominuoja gyvenamoji veikla (mažaaukštė vienbutė, daugiabutė gyvenamoji statyba), kartu su jos aptarnavimui reikalinga</i> | | | <i>Vienbučių ir dvibučių gyvenamųjų namų teritorijos</i> |

| | | | | | |
|-------|--|-------------------------|--|--|-------------------------|
| | | | <i>socialine, paslaugų ir kita infrastruktūra.</i> | | |
| 3.2. | užstatymo tipas | <i>Laisvo užstatymo</i> | | | <i>Laisvo užstatymo</i> |
| 3.3. | užstatymo tankumas | <i>34%</i> | | | <i>20 – 40%</i> |
| 3.4. | užstatymo intensyvumas | <i>0,4</i> | <i>0,4</i> | | <i>0,2 – 0,4</i> |
| 3.5. | aukštis (m) nuo statinių statybos zonos esamo žemės paviršiaus | <i>7,9 m</i> | | | <i>5 – 11 m.</i> |
| 3.6. | maksimali absoliutinė altitudė (m) | <i>170 m</i> | | | |
| 3.7. | aukštų skaičius (nuo iki) | <i>2 aukštai</i> | <i>Iki 3 aukštų</i> | | <i>1-3 aukštai</i> |
| 3.8. | automobilių stovėjimo vietų skaičius | <i>7 vietos</i> | | | <i>2 – 4 vietos</i> |
| 3.9. | priklausomų želdynų plotas | <i>25%</i> | <i>>5%</i> | | |
| 3.10. | esamų medžių taksacija | | | | |

4. Pagrindiniai statinio paskirties rodikliai (*pildo statytojas*):

| | | |
|------|---|---|
| 4.1. | gamybos, kitos planuojamos ūkinės veiklos apimtis | - |
| 4.2. | paslaugų apimtis | - |
| 4.3. | butų skaičius | 7 |
| 4.4. | vietų skaičius | - |
| 4.5. | lovų skaičius | - |
| 4.6. | bendras ir aptarnaujamų žmonių skaičius | - |
| 4.7. | kiti rodikliai | - |

5. Kiti reikalavimai (*pildo MPD specialistai*):

| | | |
|------|---|--|
| 5.1. | architektūrinės išraiškos priemonės | |
| 5.2. | reikalavimai sklypo sutvarkymui ir apželdinimui | |
| 5.3. | su projekto įgyvendinimu susijusi būtina viešosios infrastruktūros plėtra | |
| 5.4. | reikalavimai viešų erdvių įrengimui | |
| 5.5. | reikalavimai susisiekimo tinklo plėtrai | |

| | | |
|------|--|--|
| 5.6. | kiti teritorijų planavimo dokumentuose nustatyti reikalavimai (bendruosiuose, specialiuosiuose, detaliuosiuose planuose) | |
| 5.7. | kiti konteksto sąlygojami reikalavimai | |

6. Projektinių pasiūlymų sudėtis (*pildo statytojas*):

| | |
|------|--------------------------------------|
| 6.1. | <i>Statytojo pateikti dokumentai</i> |
| 6.2. | <i>Aiškinamasis raštas</i> |
| 6.3. | <i>Grafinė medžiaga</i> |

7. Statytojo pateikiami dokumentai ir duomenys (*pildo statytojas*):

| | |
|------|---|
| 7.1. | žemės sklypo ir pastatų nuosavybės dokumentai (išrašai iš RC) |
| 7.2. | žemės sklypo ir pastatų kadastriniai matavimai |
| 7.3. | kiti dokumentai |

8. Projektinių pasiūlymų vaizdinė informacija (vizualizacijos, maketų nuotraukos) (*pildo statytojas*):

| | |
|------|-----------------------------------|
| 8.1. | <i>Sklypo sutvarkymo dalis</i> |
| 8.2. | <i>Architektūriniai brėžiniai</i> |
| 8.3. | <i>Vizualizacijos</i> |

9. Kiti duomenys (projektinių pasiūlymų rengimo terminai, statytojui pateikiamų pasiūlymų kopijos ir kita) (*pildo statytojas*)
pateikiama 1 kopija

Statytojas (užsakovas) UAB "Hadusus"

(fizinis arba juridinis asmuo)

is)

Projektinių pasiūlymų rengėjas UAB „Geros realizacijos“ PV Darius Ščiogolevas

(projektavimo organizacija, projekto vadovas)

s)



**VILNIAUS MIESTO SAVIVALDYBĖS ADMINISTRACIJOS
MIESTO PLĖTROS DEPARTAMENTO DETALIOJO PLANAVIMO IR ARCHITEKTŪROS
SKYRIAUS VAKARINĖS TERITORIJOS POSKYRIS**

PRITARIU

Vakarinės teritorijos poskyrio vedėja
Danutė Eidukonytė

D. Eidukonytė
(parašas)

2018 m. 04-06 d.

**DAUGIABUČIŲ GYVENAMŲJŲ NAMŲ IŠDAGŲ G. 6, KATNIAVOS G. 6 PAGAL
PRAŠYMUS NR. PU89/18 IR NR. PU90/18 PROJEKTINIŲ PASIŪLYMŲ RENGIMO
UŽDUOTIES 5 LENTELĖ**

2018 m. balandžio 6 d. Nr. *A121-8151/18(2.1.18-MP)*
Vilnius

5. Kiti reikalavimai (*pildo MPD specialistai*):

| | | |
|------|--|---|
| 5.1. | architektūrinės išraiškos priemonės | - Kljuojamą klinkerinių plytelių apdailą atskirti nuo tinkuoto paviršiaus ne mažesne kaip 3 cm gylio briauna, tinkuotą paviršių dažyti blukimui atspariais fasadiniais akrilo dažais, vienodo šviesiai ochrinio-balto atspalvio visai 6 namų grupei . |
| 5.2. | reikalavimai sklypo sutvarkymui ir apželdinimui | - numatyti 0,7 m aukščio visos teritorijos aptvėrimą, be užtvarų tarp sklypų, gerbūvio ir aplinkotvarkos elementus projektuoti viename techniniame projekte visiems 6 pastatams, prisilaikant pateiktų preliminarinių sprendinių ir teisinių-techninių-higieninių normatyvų, užtikrinti vaikų žaidimų aikštelių ploto, įrangos, saugumo ir matomumo bei atstumų nuo atliekų konteinerių bei automobilių stovėjimo aikštelių normatyvinius dydžius; sprendžiant automobilių stovėjimo vietų ir kitų bendro naudojimo įrenginių išdėstymą, užtikrinti kvartalo gyventojų teises į darnias gyvenimo sąlygas. |
| 5.3. | su projekto įgyvendinimu susijusi būtina viešosios infrastruktūros plėtra | - atlikti tyrimus dėl kvartalo prijungimo prie miesto inžinerinės ir susisiekimo infrastruktūros sąlygų ir galimybių, esant būtinybei parengti infrastruktūros rekonstrukcijos ir plėtros projektinius pasiūlymus (atskiras projektinių pasiūlymų grafines ir dokumentines dalis) ir infrastruktūros plėtros sutarčių projektus. |
| 5.4. | reikalavimai viešų erdvių įrengimui | -žr. papunktį 5.2. |
| 5.5. | reikalavimai susisiekimo tinklo plėtrai | - žr. papunktį 5.3. |
| 5.6. | kiti teritorijų planavimo dokumentuose nustatyti reikalavimai (bendruosiuose, specialiuosiuose, detaliuosiuose planuose) | Projektiniai pasiūlymai neturi prieštarauti Vilniaus miesto savivaldybės teritorijos bendrojo plano iki 2015 metų (T00056038), Vandens tiekimo ir nuotekų tvarkymo infrastruktūros plėtros specialiojo plano (T00060570), Energijos rūšies naudojimo šildymui specialiojo plano keitimo (T00059151), Paviršinių nuotekų tvarkymo ir infrastruktūros plėtros specialiojo plano (T00074617), Vilniaus miesto dviračių transporto infrastruktūros plėtros iki 2020 metų programos (T00059150), Vilniaus miesto savivaldybės teritorijos a, |

| | | |
|------|--|---|
| | | b, c kategorijų gatvių ribų nustatymo schemas (T00060113) reikalavimams |
| 5.7. | kiti konteksto sąlygojami reikalavimai | -projektinių pasiūlymų viešinimui pateikti grafinius ir dokumentinius sprendinius, parengtus pagal 5.1-5.6 papunkčiuose nurodytus reikalavimus. |

Vakarinės teritorijos poskyrio vyriausiasis specialistas
Steponas Gilys



**DU DAUGIABUČIAI GYVENAMIEJI NAMAI (6.3) KATNIAVOS G. 6, VILNIUS
(SKL. KAD. NR. 0101/0167:3454). STATYBOS PROJEKTAS**

AIŠKINAMASIS RAŠTAS

1. BENDRIEJI DUOMENYS

| | |
|--------------------------------------|---|
| Objektas | Du daugiabučiai gyvenamieji namai (6.3) Katniavos g. 6, Vilnius (skl. Kad. nr. 0101/0167:3454). Statybos projektas. |
| Projektuojamo objekto adresas | Katniavos g. 6, Vilnius (skl. Kad. nr. 0101/0167:3454) |
| Statytojas (užsakovas) | UAB „Hadusus“ |
| Paskirtis | Gyvenamoji |
| Statybos rūšis | Nauja statyba |
| Statinio kategorija | Neypatingas statinys |

1.1. Projektuojamų pastatų bendrieji rodikliai (preliminarūs)

| Pavadinimas | Daugiabutis gyvenamasis namas Nr.1 | Daugiabutis gyvenamasis namas Nr.2 |
|-------------------------------|---|---|
| Sklypo plotas | 1733 kv. m. | |
| Sklypo užstatymo intensyvumas | 39,00 % | |
| Sklypo užstatymo tankis | 34,00 % | |
| Pastato bendras plotas | 373,52 kv. m. | 292,16 kv. m. |
| Pastato naudingas plotas | 373,52 kv. m. | 292,16 kv. m. |
| Pastato gyvenamasis plotas | 263,08 kv. m. | 204,76 kv. m. |
| Pastato tūris | 2370 kub. m. | 1820 kub. m. |
| Aukštų skaičius | 2 vnt. | 2 vnt. |
| Pastato aukštis | 7.90 m (nuo vid. žemės altitudės) | 7.90 m (nuo vid. žemės altitudės) |
| Butų skaičius | 4 vnt. | 3 vnt. |
| Energinio naudingumo klasė | A | A |

DOKUMENTAI, KURIAIS VADOVAUJANTIS PARENGTAS PROJEKTAS

**2.1. Pagrindiniai normatyviniai dokumentai ir duomenys, kuriais vadovaujantis parengtas projektas
LR ĮSTATYMAI:**

LR Statybos įstatymas (Žin., 1996, Nr. 32-788; 2001, Nr. 101-3597; 2007, Nr. 55-2127);
LR Atliekų tvarkymo įstatymas (Žin., 2002, Nr. 72-3016).

STATYBOS TECHNINIAI REGLAMENTAI:

STR 1.01.02:2016 „Normatyviniai statybos techniniai dokumentai“ 2016-10-10 įsakymas Nr. D1-669 (TAR, Nr. 2016-24939)

STR 1.01.03:2017 „Statinių klasifikavimas“ 2016-10-27 įsakymas Nr. D1-713 (TAR, Nr. 2016-27168)

STR 1.01.04:2015 „Statybos produktų, neturinčių darnųjų techninių specifikacijų, eksploatacinių savybių pastovumo vertinimas, tikrinimas ir deklaravimas. Bandymų laboratorijų ir sertifikavimo įstaigų paskyrimas. Nacionaliniai techniniai įvertinimai ir techninio vertinimo įstaigų paskyrimas ir paskelbimas“ 2015-12-10 įsakymas Nr. D1-901 (TAR, 2015-19649)

STR 1.01.08:2002 „Statinio statybos rūšys“ 2002 12 05 įsakymas Nr. 622 (Žin., 2002 Nr. 119-5372)

| | | | |
|---|------------|-----------|------------|
| DU DAUGIABUČIAI GYVENAMIEJI NAMAI (6.3) KATNIAVOS G. 6, VILNIUS (SKL. KAD. NR. 0101/0167:3454). STATYBOS PROJEKTAS 17020-01.02-PP-AR | Lapas 1 | Lapų 5 | Laida 0 |
|---|------------|-----------|------------|

STR 1.02.01:2017 „Statybos dalyvių atestavimo ir teisės pripažinimo tvarkos aprašas“ 2016-12-12 įsakymas Nr. D1-880 (TAR, Nr. 16-28703)

STR 1.02.09:2011 „Teisės atlikti pastatų energinio naudingumo sertifikavimą įgijimo tvarkos aprašas“ 2011-12-14 įsakymas Nr. D1-972 (Žin., 2006, Nr. 2-19; 2011, Nr. 157-7448)

STR 1.03.01:2016 „Statybiniai tyrimai. Statinio avarija“ 2016-11-11 įsakymas Nr. D1-748 (TAR Nr. 2016-26719)

STR 1.04.02:2011 „Inžineriniai geologiniai ir geotechniniai tyrimai“ 2011-12-29 įsakymas Nr. D1-1053 (Žin., 2012, Nr. 5-144)

STR 1.04.04:2017 „Statinio projektavimas, projekto ekspertizė“ 2016-11-07 įsakymas Nr. D1-738 (TAR, Nr. 2016-26687)

STR 1.05.01:2017 „Statybą leidžiantys dokumentai. Statybos užbaigimas. Statybos sustabdymas. Savavališkos statybos padarinių šalinimas. Statybos pagal neteisėtai išduotą statybą leidžiantį dokumentą padarinių šalinimas“ 2016-12-12 įsakymas Nr. D1-878 (TAR, Nr. 2016-28700)

STR 1.06.01:2016 „Statybos darbai. Statinio statybos priežiūra“ 2016-12-02 įsakymas Nr. D1-848 (TAR, Nr. 16-28228)

STR 1.07.03:2017 „Statinių techninės ir naudojimo priežiūros tvarka. Naujų nekilnojamojo turto kadastro objektų formavimo tvarka“ 2016-12-30 įsakymas Nr. D1-971 (TAR, Nr. 2016-30156)

STR 1.12.06:2002 „Statinio naudojimo paskirtis ir gyvavimo trukmė“ 2002 10 30 įsakymas Nr.565 (Žin. 2002, Nr. 109-4837)

STR 2.01.01(1):2005 "Esminis statinio reikalavimas. "Mechaninis atsparumas ir pastovumas" 2005-09-21 įsakymas Nr. D1-455 (Žin., 2005, Nr. 115-4195)

STR 2.01.01(2):1999 "Esminiai statinio reikalavimai. Gaisrinė sauga" 2000 03 01; 1999 12 27 AM įsakymas Nr. 422 (Žin., 2000, Nr. 17-424)

STR 2.01.01(3):1999 "Esminiai statinio reikalavimai. Higiena, sveikata, aplinkos apsauga" 2000 02 01; 1999 12 27 AM įsakymas Nr. 420 (Žin., 2000, Nr. 8-215)

STR 2.01.01(4):2008 "Esminiai statinio reikalavimai. Naudojimo sauga" 2007-12-27 įsakymas Nr. D1-706 (Žin., 2008, Nr. 1-34)

STR 2.01.01(5):2008 "Esminis statinio reikalavimas. Apsauga nuo triukšmo" 2008-03-12 įsakymas Nr. D1-132 (Žin., 2008., Nr. 35-1256)

STR 2.01.01(6):2008 "Esminis statinio reikalavimas. Energijos taupymas ir šilumos išsaugojimas" 2008-03-12 įsakymas Nr. D1-131 (Žin., 2008., Nr. 35-1255)

STR 2.01.02:2016 "Pastatų energinio naudingumo projektavimas ir sertifikavimas" 2016-11-11 įsakymas Nr. D1-754 (TAR, Nr. 2016-27896)

STR 2.01.05:2003 "Civilinė sauga. Žmonių sanitarinio švarinimo punktų projektavimo reikalavimai" 2003-04-04 įsakymas Nr. 171 (Žin., 2003, Nr. 37-1635); atitaisymas (Žin., 2003.04.25 Nr. 39 pakeistas reglamento šifras)

STR 2.01.06:2009 "Statinių apsauga nuo žaibo. Išorinė statinių apsauga nuo žaibo" 2009-11-27 įsakymas Nr. D1-693 (Žin., 2009, Nr. 138-6095)

STR 2.01.07:2003 "Pastatų vidaus ir išorės aplinkos apsauga nuo triukšmo" 2003 07 17 AM įsakymas Nr. 387 (Žin. 2003, Nr. 79 –3614)

STR 2.01.08:2003 "Lauko sąlygomis naudojamos įrangos į aplinką skleidžiamo triukšmo valdymas" 2003 06 30 įsakymas Nr.325 (Išgalioja nuo 2004 01 01 Žin. 2003 Nr. 90-4086)

STR 2.01.10:2007 "Išorinės tinkuojamos sudėtinės termoizoliacinės sistemos" 2007-04-17 įsakymas Nr. D1-219 (Žin., 2007, Nr. 43-1651)

STR 2.01.11:2012 "Išorinės vėdinamos termoizoliacinės sistemos" 2012-03-07 įsakymas Nr. D1-212 (Žin., 2012, Nr. 30-1417)

STR 2.02.01:2004 "Gyvenamieji pastatai" 2004-02-13; 2003-12-24 įsakymas Nr. 705 (Žin., 2004, Nr.23-721)

STR 2.02.04:2004 "Vandens ėmimas, vandenruoša. Pagrindinės nuostatos" 2004-03-31 įsakymas Nr. D1-156; (Žin., 2004, Nr. 104-3848)

STR 2.02.05:2004 "Nuotekų valyklos. Pagrindinės nuostatos" 2004-07-08 įsakymas Nr. D1-376; (Žin., 2004, Nr. 116-4346).

STR 2.02.09:2005 "Vienbučiai ir dvibučiai gyvenamieji pastatai" 2005-07-01 įsakymas Nr. D1-338 (Žin., 2005, Nr. 93-3464, 2010, Nr. 60-2976)

STR 2.03.01:2001 "Statiniai ir teritorijos. Reikalavimai žmonių su negalia reikmėms" 2001 06 23; 2001 06 14 AM įsakymas Nr. 317; (Žin., 2001, Nr.53-1898)

STR 2.05.02:2008 "Statinių konstrukcijos. Stogai" 2008-10-27 įsakymas Nr. D1-571 (Žin., 2008, Nr. 130-4997)

STR 2.05.03:2003 "Statybinių konstrukcijų projektavimo pagrindai" 2003 05 15 įsakymas Nr.231 (Žin., 2003

| | | | |
|---|------------|-----------|------------|
| DU DAUGIABUČIAI GYVENAMIEJI NAMAI (6.3) KATNIAVOS G. 6, VILNIUS (SKL. KAD. NR. 0101/0167:3454). STATYBOS PROJEKTAS 17020-01.02-PP-AR | Lapas 2 | Lapų 5 | Laida 0 |
|---|------------|-----------|------------|

Nr.59-2682)

STR 2.05.04:2003 "Poveikiai ir apkrovos" 2003 05 15 Įsakymas Nr.233 (Žin., 2003 Nr.59-2683)

STR 2.05.05:2005 "Betoninių ir gelžbetoninių konstrukcijų projektavimas" 2005-01-26 įsakymas Nr. D1-44 (Žin., 2005, Nr. 17-550)

STR 2.05.07:2005 "Medinių konstrukcijų projektavimas" 2005-02-10 įsakymas Nr. D1-79 (Žin., 2005, Nr. 25-818)

STR 2.05.09:2005 "Mūrinių konstrukcijų projektavimas" 2005-01-20 įsakymas Nr. D1-38; (Žin., 2005, Nr. 14-443, atitaisymas Nr. 16)

STR 2.05.13:2004 "Statinių konstrukcijos grindys" 2004-03-23 įsakymas Nr.D1-127 (Žin.,2004, Nr. 56-1949)

STR 2.05.20:2006 "Langai ir išorinės įėjimo durys" 2006-02-01 įsakymas Nr. D1-62 (Žin., 2006., Nr.18-643)

STR 2.07.01:2003 "Vandentiekis ir nuotekų šalintuvas. Pastato inžinerines sistemos. Lauko inžineriniai tinklai." 2003 07 21 AM įsakymas Nr. 390; (Žin., 2003, Nr. 83-3804)

STR 2.09.02:2005 „Šildymas, vėdinimas ir oro kondicionavimas“ 2005-06-09, įsakymas Nr. D1-289 (Žin., 2005, Nr. 75-2729)

NORMINIAI TEISĖS AKTAI:

HN 33-2007 Akustinis triukšmas. Triukšmo ribiniai dydžiai gyvenamuosiuose ir visuomeninės paskirties pastatuose bei jų aplinkoje.

LST 1516:1998 Statinio projektas. Bendrieji įforminimo reikalavimai.

Šilumos tiekimo tinklų ir šilumos punktų įrengimo taisyklės, 2005-02-24d. Nr.4-80;

HN 69:2003 „Šiluminis komfortas ir pakankama šiluminė aplinka darbo patalpose. Parametrų norminės vertės ir matavimų reikalavimai“

RSN 156-94 „Statybinė klimatologija“, Vilnius, 1995 m.

„Elektros įrenginių įrengimo taisyklės“, Vilnius, 2004 m.

„Elektros įrenginių įrengimo taisyklės“, Vilnius, 2007 m.

„Bendrosios priešgaisrinės saugos taisyklės“, BPST 01 - 2010, Vilnius, 2010 m.

„Elektrinių ir elektros tinklų eksploatavimo taisyklės“, 2001 12 21.

„DT-5-00 „Saugos ir sveikatos taisyklės statyboje“,

„DT-8-00 „Kėlimo kranų saugaus naudojimo taisyklės“,

„Darboviečių įrengimo statybvietėse nuostatai“.

3. BENDROJI DALIS

3.1. Trumpas statybos sklypo apibūdinimas

Klimatinės sąlygos (pagal RSN 156-94 „Statybinė klimatologija“, Vilnius, 1995 m.):

vidutinė metinė oro temperatūra +6,7 °C;

mažiausia mėnesio vidutinė oro temperatūra -5,5 °C;

didžiausia mėnesio vidutinė oro temperatūra +18,0 °C;

šildymo sezono vidutinė 1 paros oro temperatūra žemesnė už:

10°C – 220 paros; 8°C –199 paros; 0°C – 117 paros;

metinis santykinis oro drėgnumas 80%;

metinis vidutinis vėjo greitis 3,6 m/s

vidutinis metinis kritulių kiekis 683 mm;

maksimalus žemės įšalo gylis galimas 1 kartą per: 10 metų – 134 cm; 50 metų –170cm.

Vėjo greičio pagrindinė ataskaitinė reikšmė $v_{ref,0} = 24,0$ m/s (I vėjo greičio rajonas nustatytas pagal STR 2.05.04:2003 Poveikiai ir apkrovos, patvirtintą LR aplinkos ministro 2003 05 15 įsakymu Nr.233 (Žin., 2003 Nr.59-2683); 3 priedas, 1 lentelė, 1 pav.);

Sniego apkrova $s_k = 1,3$ kN/m² (II sniego apkrovos rajonas nustatytas pagal STR 2.05.04:2003 Poveikiai ir apkrovos, patvirtintą LR aplinkos ministro 2003 05 15 įsakymu Nr.233 (Žin., 2003 Nr. 59-2683); 1 priedas, 1 lentelė, 1 pav.).

3.2. Pagrindiniai projektavimo bei statybos duomenys

Rengiamame statybos projekte numatoma dviejų daugiabučių gyvenamųjų namų statyba, pirmas keturių būtų gyvenamasis namas, antras - trijų. Projektiniai pasiūlymai parengti remiantis užsakovo projektavimo užduotimi ir Lietuvoje galiojančiais statybų techniniais reglamentais bei normomis. Žemės sklypo paskirtis – kita. Žemės sklypas suformuotas padalijus daiktą, buvo rengiamas „Žemės sklypų Plytinės k. (kad. nr. 0101/0167:146 ir

| | | | |
|---|------------|-----------|------------|
| DU DAUGIABUČIAI GYVENAMIEJI NAMAI (6.3) KATNIAVOS G. 6, VILNIUS (SKL. KAD. NR. 0101/0167:3454). STATYBOS PROJEKTAS 17020-01.02-PP-AR | Lapas 3 | Lapų 5 | Laida 0 |
|---|------------|-----------|------------|

0101/0167:1072) formavimo ir pertvarkymo projektas“. Pagrindinė pastato naudojimo paskirtis – gyvenamoji. Gretimuose sklypuose numatyta daugiabučių gyvenamųjų namų statybos (naudojimo pobūdis G2).

3.3. Projektuojamo statinio statybos vieta

Sklypas kad. nr. 0101/0167:3454, pagrindinė naudojimo paskirtis kita, naudojimo būdas – daugiabučių gyvenamųjų pastatų ir bendrabučių teritorijos. Sklypo statybos vieta šiuo metu neužstatyta, be medžių ir krūmų, pietinė sklypo riba ribojasi su Katniavos g., o vakarinė – su privažiavimo keliu.



1 pav. Situacijos schema

3.4. Sklypo sutvarkymo projektiniai sprendiniai

Nuo gretimų sklypų ribų išlaikomi reikalaujami atstumai, įvažiavimas į sklypą numatomas iš vakarinėje pusėje esančio privažiavimo prie sklypo. Projektuojamas 4 m pločio įvažiavimas į sklypą, sklypo teritorijoje numatoma 8 automobilių stovėjimo vietos, viena iš jų projektuojama žmonėms su negalia (plane pažymėta P8), pagal STR 2.06.04:2017 „Gatvės ir vietinės reikšmės keliai. Bendrieji reikalavimai“ XIII skyrius, 107 punktą – reglamentuojama viena vieta vienam butui. Aikštelei ir įvažiavimui numatoma įrengti betoninių trinkelų dangą. Vaikų žaidimų aikštelė projektuojama bendra trimis sklypams sklype Išdagų g. 6, Vilnius, būtina užtikrinti patekimą į ją. Aikštelė projektuojama ne mažesnė nei 50 kv. m., užtikrinant vaikų žaidimų aikštelių insoliacijos laiką lygiadieniais (03. 22 ir 09. 22) ne trumpesnę kaip 3 valandos. Neužstatytas žemės sklypo plotas bus paliekamas natūraliai aplinkai bei želdynams. Žemės reljefas sąlyginai lygus, sklypo reljefas kur bus statomi pastatai išlyginamas, kitur paliekamas esamas. Sklypo teritorijoje projektuojamas apšvietimas (sprendinius žiūrėti sklypo plano brėžinyje).

3.5. Lauko inžineriniai tinklai

Pagal išduotas prisijungimo sąlygas sklypo teritorijoje projektuojamiems pastatams numatomi vandentiekio ir nuotekų tinklai. Vandentiekio tinklas projektuojamas prijungiant jį prie anksčiau suprojektuoto vandentiekio tinklo Pilaitės pr., atstumas iki tinklų nuo sklypo ribos 2.2 km. Nuotekų tinklas projektuojamas prijungiant jį prie anksčiau suprojektuotų nuotekų tinklų Gilužio g., atstumas iki tinklų nuo sklypo ribos 1.3 km.

3.6. Architektūriniai sprendiniai

| | | | |
|---|-------|------|-------|
| DU DAUGIABUČIAI GYVENAMIEJI NAMAI (6.3) KATNIAVOS G. 6, VILNIUS (SKL. KAD. NR. 0101/0167:3454). STATYBOS PROJEKTAS 17020-01.02-PP-AR | Lapas | Lapų | Laida |
| | 4 | 5 | 0 |

Projektuojami du daugiabučiai gyvenamieji namai. Pirmas keturių butų gyvenamasis namas, antras- trijų. Abu daugiabučiai gyvenamieji namai savo struktūra, butų išdėstymu ir vizualiai vienodi. Į kiekvieną butą projektuojamas atsisiras įėjimas iš lauko, butai projektuojami dviejų aukštų, vieno buto bendras plotas apie 104,78 kv.m. Taip pat daugiabučiuose projektuojamos dvi bendro naudojimo patalpos- apskaitos mazgo ir dviračių saugyklos. Pastato fasadams numatyta dekoratyvinio tinko apdaila ir klijuojamo klinkerio apdailos plytelių tarpai, stogą numatoma dengti prilydoma danga. Spalvos ir medžiagos derinamos techninio projekto metu.

3.7. Konstrukciniai sprendiniai

Projektuojamo pastato konstrukcijų tipas – mūras. Pastato pamatai – gręžtiniai/poliniai, sienos – blokelių mūras, perdanga – G/b plokščių, stogas – G/b plokščių, dengiamas rulonine danga.

3.8. Trečiųjų asmenų interesai

Pagal STR „Statinio projektavimas“ projektuojamas pastatas nepatenka į visuomenei svarbių pastatų sąrašą. Statinys projektuojamas ir statybos sklypas tvarkomas taip, kad statybos metu ir naudojant pastatytą statinį trečiųjų asmenų gyvenimo ir veiklos sąlygos, kurias jie turėjo iki statybos pradžios, galėtų būti pakeistos tik pagal normatyvinių statybos techninių dokumentų ir normatyvinių statinio saugos ir paskirties dokumentų nuostatas.

3.9. Naudojimo sauga

Pastatas suprojektuotas taip, kad būtų išvengta nelaimingų atsitikimų (dėl paslydimo, kritimo, susidūrimo, varveklių kritimo, nudegimo, susižalojimo el. srove, sprogimo rizikos). Prie įėjimo numatomas stogelis, kuris apsaugo nuo kritulių, kritimo ir slydimo. Už vidinius darbų organizavimo procesus ir darbo saugą atsako veiklą koordinuosiantis subjektas. Žaibosaugos įrenginiai įžeminami.

PROJEKTAS ATITINKA ESMINIUS STATINIO REIKALAVIMUS (MECHANINIO ATSPARUMO IR PASTOVUMO, GAISRINĖS SAUGOS, HIGIENOS, SVEIKATOS IR APLINKOS APSAUGOS, SAUGAUS NAUDOJIMO, APSAUGOS NUO TRIUKŠMO, ENERGIJOS TAUPYMO IR ŠILUMOS IŠSAUGOJIMO), STATYBOS NORMAS IR TAISYKLES. PROJEKTĄ KEISTI LEIDŽIAMA TIK GAVUS PROJEKTO AUTORIAUS SUTIKIMĄ IR SUDERINUS SU PROJEKTĄ DERINUSIOMIS TARNYBOMIS.

PV DARIUS ŠČIOGOLEVAS

(Vardas Pavardė, parašas)

| | | | |
|---|-------|------|-------|
| DU DAUGIABUČIAI GYVENAMIEJI NAMAI (6.3) KATNIAVOS G. 6, VILNIUS (SKL. KAD. NR. 0101/0167:3454). STATYBOS PROJEKTAS 17020-01.02-PP-AR | Lapas | Lapų | Laida |
| | 5 | 5 | 0 |

BRĖŽINIŲ SĄRAŠAS

| SKLYPO SUTVARKYMO DALIS | | | |
|----------------------------------|---------------------------------------|---------|-------|
| 1 | Sklypo nužymėjimo (sutvarkymo) planas | M 1:500 | SP-01 |
| ARCHITEKTŪRINĖ DALIS | | | |
| Daugiabučio gyvenamojo namo Nr.1 | | | |
| 2 | Pirmo aukšto planas | M 1:100 | SA-01 |
| 3 | Antro aukšto planas | M 1:100 | SA-02 |
| 4 | Stogo planas | M 1:100 | SA-03 |
| 5 | Fasadas I-A | M 1:100 | SA-04 |
| 6 | Fasadas A-I | M 1:100 | SA-05 |
| 7 | Fasadas 6-1 ir fasadas 1-6 | M 1:100 | SA-06 |
| 8 | Pjūvis A-A ir pjūvis B-B | M 1:100 | SA-07 |
| Daugiabučio gyvenamojo namo Nr.2 | | | |
| 9 | Pirmo aukšto planas | M 1:100 | SA-08 |
| 10 | Antro aukšto planas | M 1:100 | SA-09 |
| 11 | Stogo planas | M 1:100 | SA-10 |
| 12 | Fasadas I-A | M 1:100 | SA-11 |
| 13 | Fasadas A-I | M 1:100 | SA-12 |
| 14 | Fasadas 6-1 ir fasadas 1-6 | M 1:100 | SA-13 |
| 15 | Pjūvis A-A ir pjūvis B-B | M 1:100 | SA-14 |
| 16 | Vizualizacijos | | |

| SUTARTINIAI ŽYMĖJIMAI | | |
|-----------------------|----------------------------|--------------------|
| ŽYMĖJIMAS | PAVADINIMAS | |
| | VEJA IR DEK. AUGALAI | 40 % |
| | TRINKELĖS | 456 m ² |
| | ŽVYRO DANGA | |
| | SKLYPO RIBA | |
| | SERVITUTO RIBA | |
| | UŽSTATYMO TERITORIJOS RIBA | |
| | ĮĖJIMAS/ĮVAŽIAVIMAS | |
| | PROJ. SKLYPO APŠVIETIMAS | |

| TECHNINIAI EKONOMINIAI RODIKLIAI | | |
|---|--------|----------------|
| PAVADINIMAS | PLOTAS | |
| GYV. NAMO NR.1 BUTŲ KIEKIS | 4 | |
| GYV. NAMO NR.1 BENDRAS PLOTAS | 373,52 | m ² |
| GYV. NAMO NR.1 NAUDINGAS PLOTAS | 373,52 | m ² |
| GYV. NAMO NR.1 GYVENAMAS PLOTAS | 263,08 | m ² |
| GYV. NAMO NR.1 UŽSTATYTAS PLOTAS | 334,08 | m ² |
| GYV. NAMO NR.1 STATYBINIS TŪRIS | 2370 | m ³ |
| GYV. NAMO NR.1 PASTATO AUKŠTIS NUO VID. ŽEMĖS ALTITUDĖS | 7,90 | m |
| GYV. NAMO NR.2 BUTŲ KIEKIS | 3 | |
| GYV. NAMO NR.2 BENDRAS PLOTAS | 292,16 | m ² |
| GYV. NAMO NR.2 NAUDINGAS PLOTAS | 292,16 | m ² |
| GYV. NAMO NR.2 GYVENAMAS PLOTAS | 204,76 | m ² |
| GYV. NAMO NR.2 UŽSTATYTAS PLOTAS | 252,16 | m ² |
| GYV. NAMO NR.2 STATYBINIS TŪRIS | 1820 | m ³ |
| GYV. NAMO NR.2 PASTATO AUKŠTIS NUO VID. ŽEMĖS ALTITUDĖS | 7,90 | m |

| | | |
|------------------------------|-----------------------------|----------------|
| BUTŲ KIEKIS SKLYPE | 7 | |
| SKLYPO PLOTAS | 1733 | m ² |
| BENDRAS PLOTAS | 665,68 | m ² |
| UŽSTATYTAS PLOTAS | 586,24 | m ² |
| UŽSTATYMO INTENSYVUMAS | 0,39 | |
| UŽSTATYMO TANKIS | 34 | % |
| AUTOMOBILIŲ STOVĖJIMO VIETOS | 7, P7-žmonėms su negalia | |

| EKSPLIKACIJA | | |
|--------------|-----------------------------|--------------|
| ŽYMĖJIMAS | PAVADINIMAS | |
| 1 | DAUGIABUTIS GYV. NAMAS NR.1 | ±0.00=160.90 |
| 2 | DAUGIABUTIS GYV. NAMAS NR.2 | ±0.00=160.90 |
| 3 | VIETA ATLIEKŲ KONTEINERIAM | |

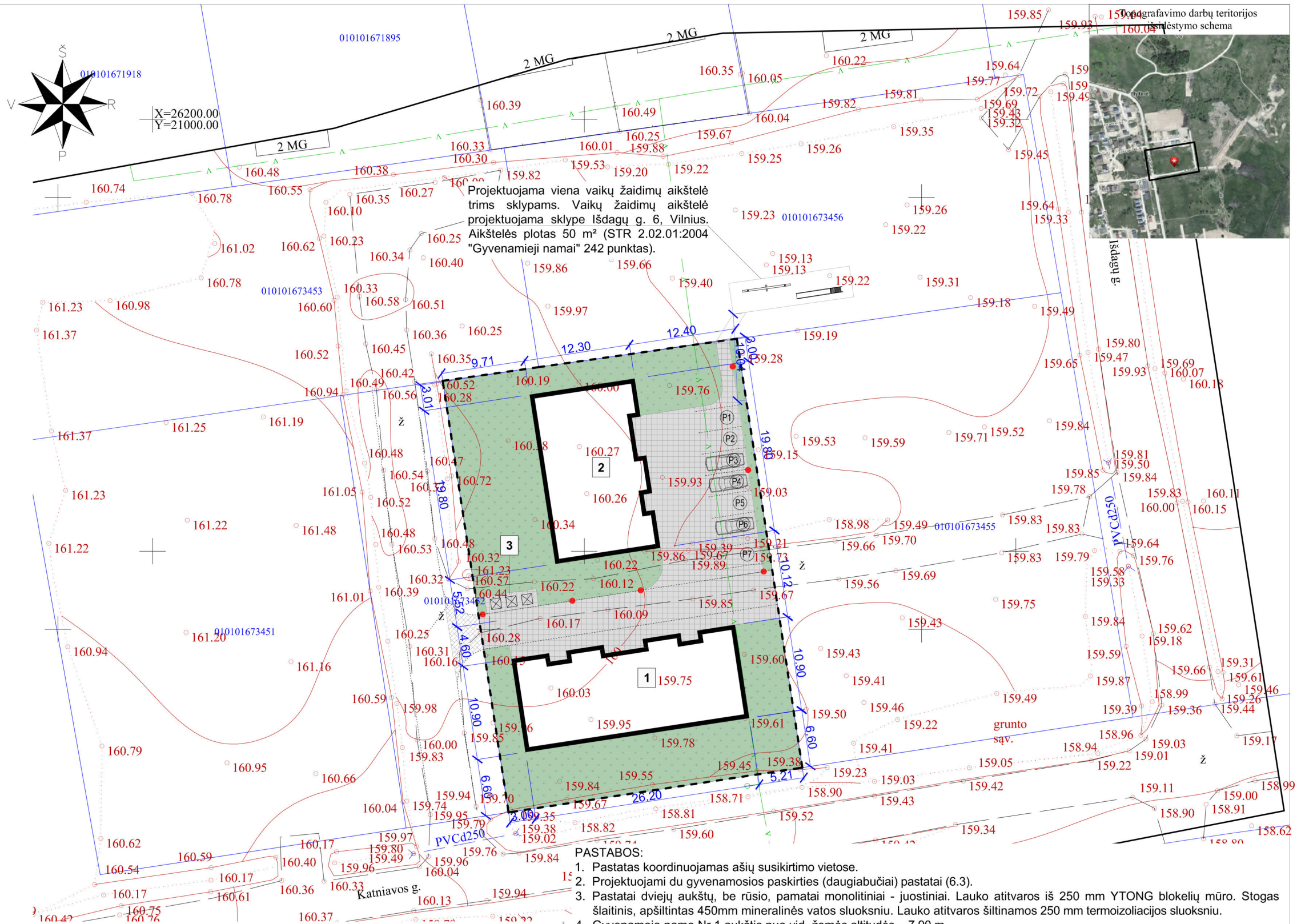

- PASTABOS:**
1. Pastatas koordinuojamas ašiu susikirtimo vietoje.
 2. Projektuojami du gyvenamosios paskirties (daugiabučiai) pastatai (6.3).
 3. Pastatai dviejų aukštų, be rūsiu, pamatai monolitiniai - juostiniai. Lauko atitvaros iš 250 mm YTONG blokelių mūro. Stogas šlaitinis, apšiltintas 450mm mineralinės vatos sluoksniu. Lauko atitvaros šiltinamos 250 mm termoizoliacijos sluoksniu.
 4. Gyvenamojo namo Nr.1 aukštis nuo vid. žemės altitudės - 7.90 m.
 5. Gyvenamojo namo Nr.1 pirmo aukšto absoliuti altitudė - 160.90 m.
 6. Gyvenamojo namo Nr.2 aukštis nuo vid. žemės altitudės - 7.90 m.
 7. Gyvenamojo namo Nr.2 pirmo aukšto absoliuti altitudė - 160.90 m.
 8. Sklypas aptveriamas ažūrine iki 1,8 m aukščio tvora, vartų plotis ne mažesnis nei 3,5 m, o vartelių - 0,9 m.

Esamos požeminės komunikacijos sutikslintos

| Eil. Nr. | Įstaigos pavadinimas | Sutiksl. data | Sutikslintojo pareigos pavardė | Parašas | Pastabos |
|----------|--------------------------------------|---------------|--------------------------------|---------|----------|
| 1 | Miesto plėtros departamentas | 2017.08.28 | R. B. ... | | |
| 2 | UAB "Vilniaus-energijs" VST | 2017.08.28 | L. ... | | |
| 3 | TĖLIA LIETUVA, AB | 17.02.30 | V. ... | | |
| 4 | UAB "VGAET" | 17.02.29 | R. ... | | |
| 5 | AB "ENERGIJOS SKIRSTYMO OPERATORIUS" | 2017.08.28 | L. ... | | |
| 6 | UAB "VVT" | 17.02.29 | R. ... | | |
| 7 | AB "LITGRID" | 17.02.28 | R. ... | | |
| 8 | UAB "Skaidula" | 17.02.28 | P. ... | | |

Derinimo išrašas teisingas

| ATESTATO NUMERIS | UAB "GEROS REALIZACIJOS" | OBJEKTAI: |
|------------------|--------------------------|---|
| | Latvių g. 17-24, Vilnius | DU DAUGIABUČIAI GYVENAMIEJI NAMAI (6.3). KATNIAVOS G. 6, VILNIUS (SKL. KAD. NR. 0101/0167:3454). STATYBOS PROJEKTAS |
| PAREIGOS | VARDAS PAVARDĖ | DATA |
| PV | DARIUS ŠČIOGOLEVAS | 017 10 |
| ARCH. | MARIJA ŠIDLAUSKAITĖ | 017 10 |
| ETAPAS | UŽSAKOVAS: | ŽYMUO: |
| PP | UAB "HADUSUS" | 17020-01.02-PP-SP-01 |
| | | LAPAS LAPŲ |
| | | 1 15 |

10000s Mažeikaitės II "MAŽASIS ATRIUMAS"

ADRESAS: SV. MYKOLO G. 4-4, VILNIUS/TEL. 8 674 10476/EL.PAŠTAS: GEODEZINIAI.MATAVIMAI@GMAIL.COM

UŽSAKOVAS: UAB "Architektūros menas"

OBJEKTAI: Nr.0217 (52744) ADRESAS: Vilniaus m., Katnias g.

KOORDINACIJŲ SISTEMA: LKS-94 AUKŠČIŲ SISTEMA: LAS07

GEODEZININKAS: Kvalifikacijos pažymėjimo Nr. 1GKV-346
 VARDAS IR PAVARDĖ: JEVGENIJ IGUMENOV
 PARAŠAS: [Signature]
 DATA: 2017-08-16
 LAPŲ SKAIČIUS: I/I

PIRMO AUKŠTO PLANAS
M 1:100

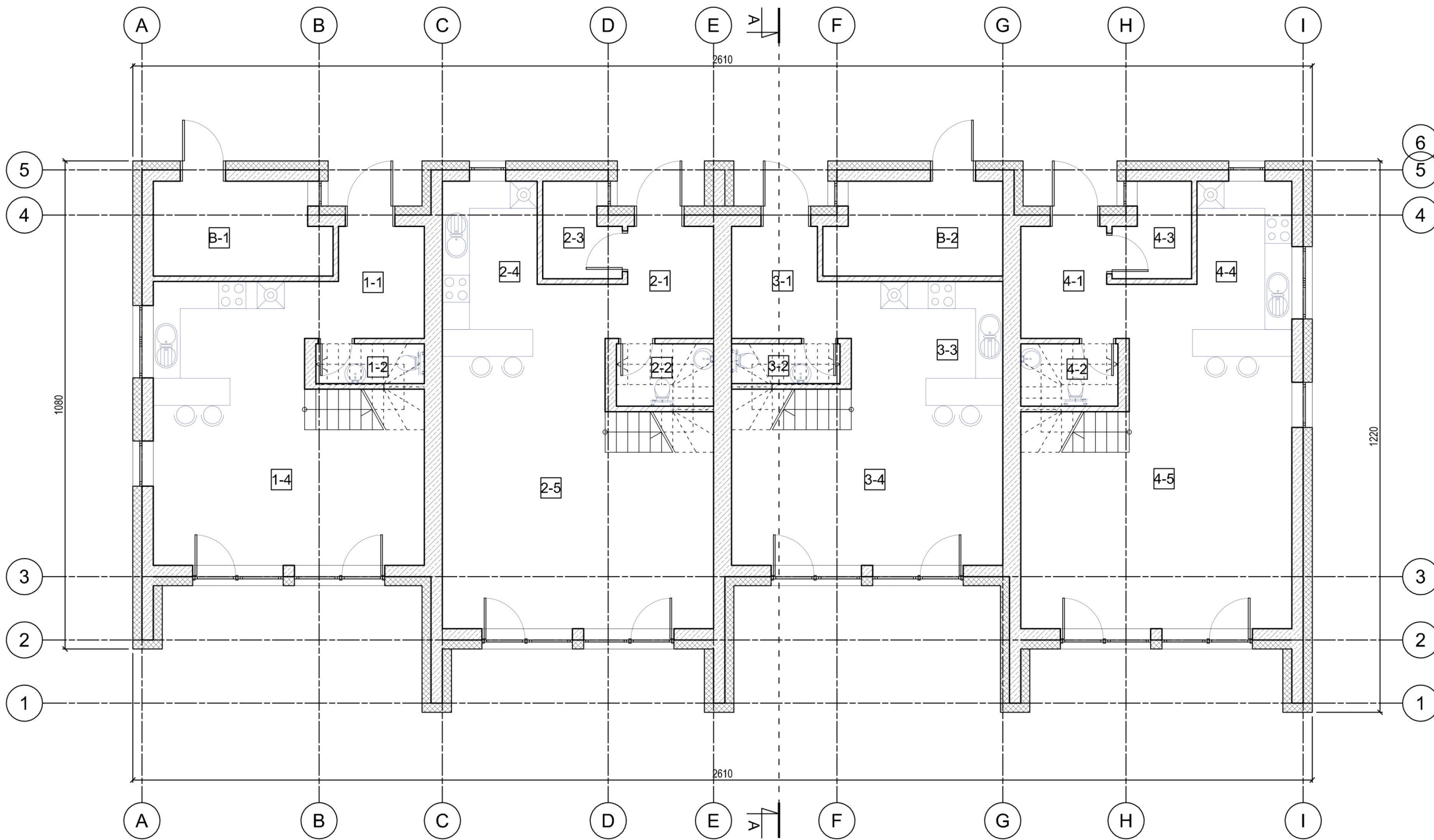

| BUTO NR.1 PIRMO AUKŠTO EKSPLIKACIJA | | |
|-------------------------------------|---------------------|----------------------|
| NR. | PATALPA | PLOTAS |
| 1-1 | TAMBŪRAS-KORIDORIUS | 6,05 m ² |
| 1-2 | SAN. MAZGAS | 2,40 m ² |
| 1-3 | VIRTUVĖ | 7,97 m ² |
| 1-4 | SVETAINĖ | 21,01 m ² |
| BENDRAS PLOTAS | | 37,43 m ² |
| NAUDINGAS PLOTAS | | 37,43 m ² |
| GYVENAMAS PLOTAS | | 28,98 m ² |

| BUTO NR.2 PIRMO AUKŠTO EKSPLIKACIJA | | |
|-------------------------------------|---------------------|----------------------|
| NR. | PATALPA | PLOTAS |
| 2-1 | TAMBŪRAS-KORIDORIUS | 6,21 m ² |
| 2-2 | SAN. MAZGAS | 2,97 m ² |
| 2-3 | PAGALBINĖ PATALPA | 3,24 m ² |
| 2-4 | VIRTUVĖ | 8,07 m ² |
| 2-5 | SVETAINĖ | 32,66 m ² |
| BENDRAS PLOTAS | | 53,15 m ² |
| NAUDINGAS PLOTAS | | 53,15 m ² |
| GYVENAMAS PLOTAS | | 40,73 m ² |

| BUTO NR.3 PIRMO AUKŠTO EKSPLIKACIJA | | |
|-------------------------------------|---------------------|----------------------|
| NR. | PATALPA | PLOTAS |
| 3-1 | TAMBŪRAS-KORIDORIUS | 6,05 m ² |
| 3-2 | SAN. MAZGAS | 2,40 m ² |
| 3-3 | VIRTUVĖ | 7,97 m ² |
| 3-4 | SVETAINĖ | 21,01 m ² |
| BENDRAS PLOTAS | | 37,43 m ² |
| NAUDINGAS PLOTAS | | 37,43 m ² |
| GYVENAMAS PLOTAS | | 28,98 m ² |

| BUTO NR.4 PIRMO AUKŠTO EKSPLIKACIJA | | |
|-------------------------------------|---------------------|----------------------|
| NR. | PATALPA | PLOTAS |
| 4-1 | TAMBŪRAS-KORIDORIUS | 6,21 m ² |
| 4-2 | SAN. MAZGAS | 2,97 m ² |
| 4-3 | PAGALBINĖ PATALPA | 3,24 m ² |
| 4-4 | VIRTUVĖ | 8,07 m ² |
| 4-5 | SVETAINĖ | 32,66 m ² |
| BENDRAS PLOTAS | | 53,15 m ² |
| NAUDINGAS PLOTAS | | 53,15 m ² |
| GYVENAMAS PLOTAS | | 40,73 m ² |

| VISO BUTO NR. 1 | | |
|------------------|-------|----------------|
| BENDRAS PLOTAS | 81,36 | m ² |
| NAUDINGAS PLOTAS | 81,36 | m ² |
| GYVENAMAS PLOTAS | 58,32 | m ² |

| VISO BUTO NR. 3 | | |
|------------------|-------|----------------|
| BENDRAS PLOTAS | 88,47 | m ² |
| NAUDINGAS PLOTAS | 88,47 | m ² |
| GYVENAMAS PLOTAS | 62,29 | m ² |

| BENDRO NAUDOJIMO PATALPOS | | |
|-----------------------------|------|----------------|
| B-1 APSKAITOS MAZGO PATALPA | 7,80 | m ² |
| B-2 DVIRAČIŲ SAUGYKLA | 7,80 | m ² |

| VISO BUTO NR. 2 | | |
|------------------|--------|----------------|
| BENDRAS PLOTAS | 104,78 | m ² |
| NAUDINGAS PLOTAS | 104,78 | m ² |
| GYVENAMAS PLOTAS | 77,16 | m ² |

| VISO BUTO NR. 4 | | |
|------------------|-------|----------------|
| BENDRAS PLOTAS | 81,36 | m ² |
| NAUDINGAS PLOTAS | 81,36 | m ² |
| GYVENAMAS PLOTAS | 58,32 | m ² |

| VISO NAMO | | |
|-------------------|--------|----------------|
| BENDRAS PLOTAS | 373,52 | m ² |
| NAUDINGAS PLOTAS | 373,52 | m ² |
| GYVENAMAS PLOTAS | 263,08 | m ² |
| UŽSTATYTAS PLOTAS | 334,08 | m ² |
| STATYBINIS TŪRIS | 2370 | m ³ |

| | | | | | |
|------------------|--|---------------------|--|---|------------|
| ATESTATO NUMERIS | UAB "GEROS REALIZACIJOS" Latvių g. 17-26, Vilnius | | OBJEKTO: DU DAUGIABUČIAI GYVENAMIEJI NAMAI (6.3) KATNIAVOS G. 6, VILNIUS (SKL. KAD. NR. 0101/0167:3454). STATYBOS PROJEKTAS | BRĖŽINYS: PIRMO AUKŠTO PLANAS M 1:100 | LAIDA 0 |
| | PAREIGOS | VARDAS PAVARDĖ | | | |
| | PV | DARIUS ŠČIOGOLEVAS | 017 10 | | |
| | ARCH. | MARIJA ŠIDLAUSKAITĖ | 317 10 | | |
| ETAPAS | UŽSAKOVAS: | | ŽYMUO: | LAPAS | LAPŲ |
| PP | UAB "HADUSUS" | | Keturbutis gyvenamasis namas 17020-01-PP-SA-01 | 2 | 15 |

PASTABOS:
1. MATMENYS DUOTI CENTIMETRAIS.

ANTRO AUKŠTO PLANAS
M 1:100

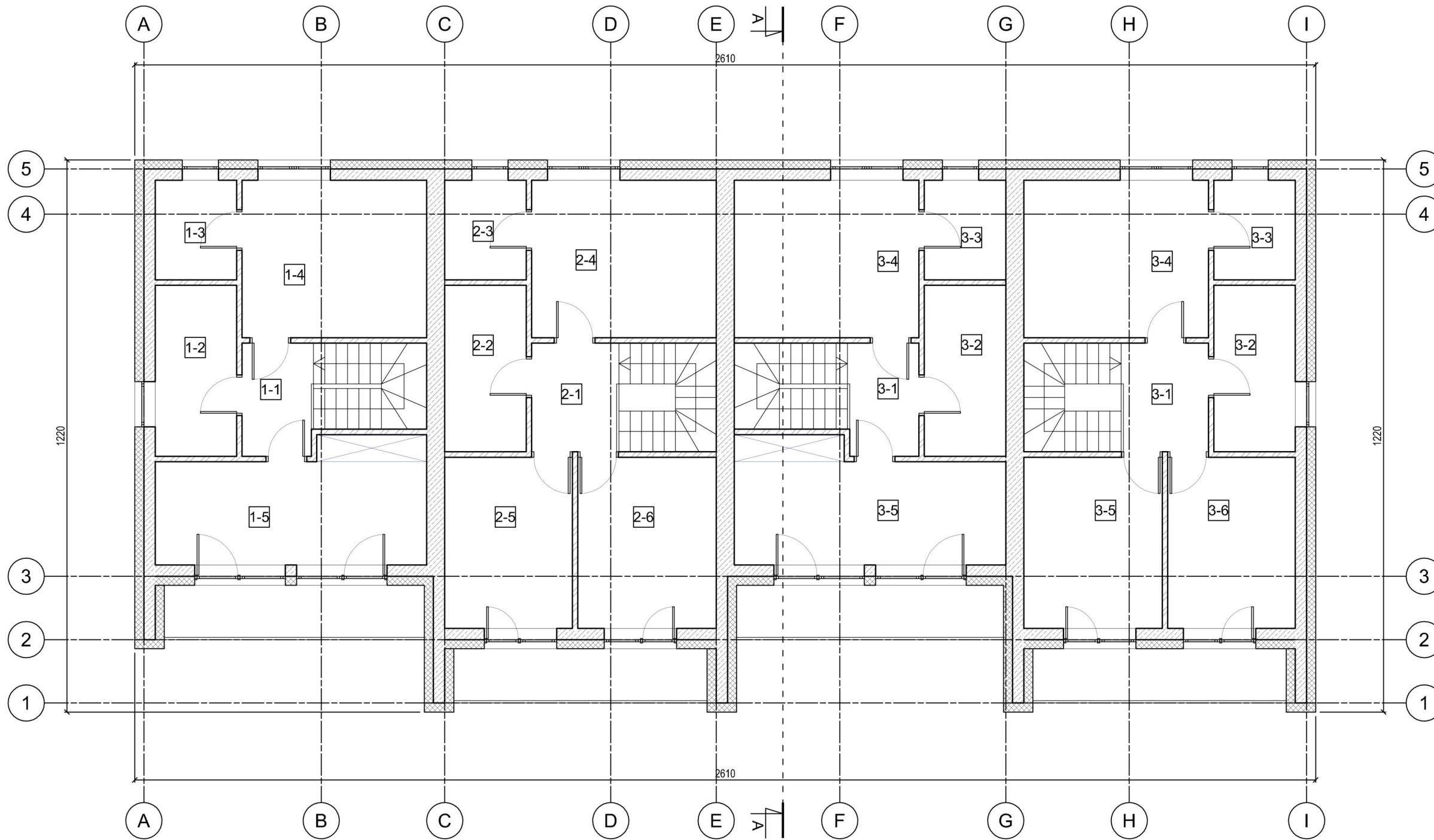

| BUTO NR.1 ANTRO AUKŠTO EKSPLIKACIJA | | |
|-------------------------------------|-------------|----------------------|
| NR. | PATALPA | PLOTAS |
| 1-1 | HOLAS | 3,83 m ² |
| 1-2 | SAN. MAZGAS | 6,80 m ² |
| 1-3 | DRABUŽINĖ | 3,96 m ² |
| 1-4 | KAMBARYS | 14,20 m ² |
| 1-5 | KAMBARYS | 15,14 m ² |
| BENDRAS PLOTAS | | 43,93 m ² |
| NAUDINGAS PLOTAS | | 43,93 m ² |
| GYVENAMAS PLOTAS | | 29,34 m ² |

| BUTO NR.2 ANTRO AUKŠTO EKSPLIKACIJA | | |
|-------------------------------------|-------------|----------------------|
| NR. | PATALPA | PLOTAS |
| 2-1 | HOLAS | 4,62 m ² |
| 2-2 | SAN. MAZGAS | 6,62 m ² |
| 2-3 | DRABUŽINĖ | 3,96 m ² |
| 2-4 | KAMBARYS | 14,20 m ² |
| 2-5 | KAMBARYS | 10,68 m ² |
| 2-6 | KAMBARYS | 11,55 m ² |
| BENDRAS PLOTAS | | 51,63 m ² |
| NAUDINGAS PLOTAS | | 51,63 m ² |
| GYVENAMAS PLOTAS | | 36,43 m ² |

| BUTO NR.3 ANTRO AUKŠTO EKSPLIKACIJA | | |
|-------------------------------------|-------------|----------------------|
| NR. | PATALPA | PLOTAS |
| 3-1 | HOLAS | 3,83 m ² |
| 3-2 | SAN. MAZGAS | 6,80 m ² |
| 3-3 | DRABUŽINĖ | 3,96 m ² |
| 3-4 | KAMBARYS | 14,20 m ² |
| 3-5 | KAMBARYS | 15,14 m ² |
| BENDRAS PLOTAS | | 43,93 m ² |
| NAUDINGAS PLOTAS | | 43,93 m ² |
| GYVENAMAS PLOTAS | | 29,34 m ² |

| BUTO NR.4 ANTRO AUKŠTO EKSPLIKACIJA | | |
|-------------------------------------|-------------|----------------------|
| NR. | PATALPA | PLOTAS |
| 4-1 | HOLAS | 4,62 m ² |
| 4-2 | SAN. MAZGAS | 6,62 m ² |
| 4-3 | DRABUŽINĖ | 3,96 m ² |
| 4-4 | KAMBARYS | 14,20 m ² |
| 4-5 | KAMBARYS | 10,68 m ² |
| 4-6 | KAMBARYS | 11,55 m ² |
| BENDRAS PLOTAS | | 51,63 m ² |
| NAUDINGAS PLOTAS | | 51,63 m ² |
| GYVENAMAS PLOTAS | | 36,43 m ² |

| | | | | | | | | |
|---------------------|--|---------------------|-------------|---------|---|---|-------|------|
| ATESTATO NUMERIS | UAB "GEROS REALIZACIJOS" Latvių g. 17-26, Vilnius | | | | OBJEKTAS: DU DAUGIABUČIAI GYVENAMIEJI NAMAI (6.3) KATNIAVOS G. 6, VILNIUS (SKL. KAD. NR. 0101/0167:3454). STATYBOS PROJEKTAS | | | |
| | PAREIGOS | VARDAS PAVARDĖ | PARAŠAS | DATA | BRĖŽINYS: | LAIDA | | |
| | PV | DARIUS ŠČIOGOLEVAS | [Signature] | 2017 10 | ANTRO AUKŠTO PLANAS M 1:100 | 0 | | |
| | ARCH. | MARIJA ŠIDLAUSKAITĖ | [Signature] | 2017 10 | | | | |
| ETAPAS | UŽSAKOVAS: | [Redacted] | | | | ŽYMUO: | LAPAS | LAPŲ |
| PP | UAB "HADUSUS" | [Redacted] | | | | Keturbutis gyvenamasis namas 17020-01-PP-SA-02 | 3 | 15 |

PASTABOS:
1. MATMENYS DUOTI CENTIMETRAIS.

STOGO PLANAS
M 1:100

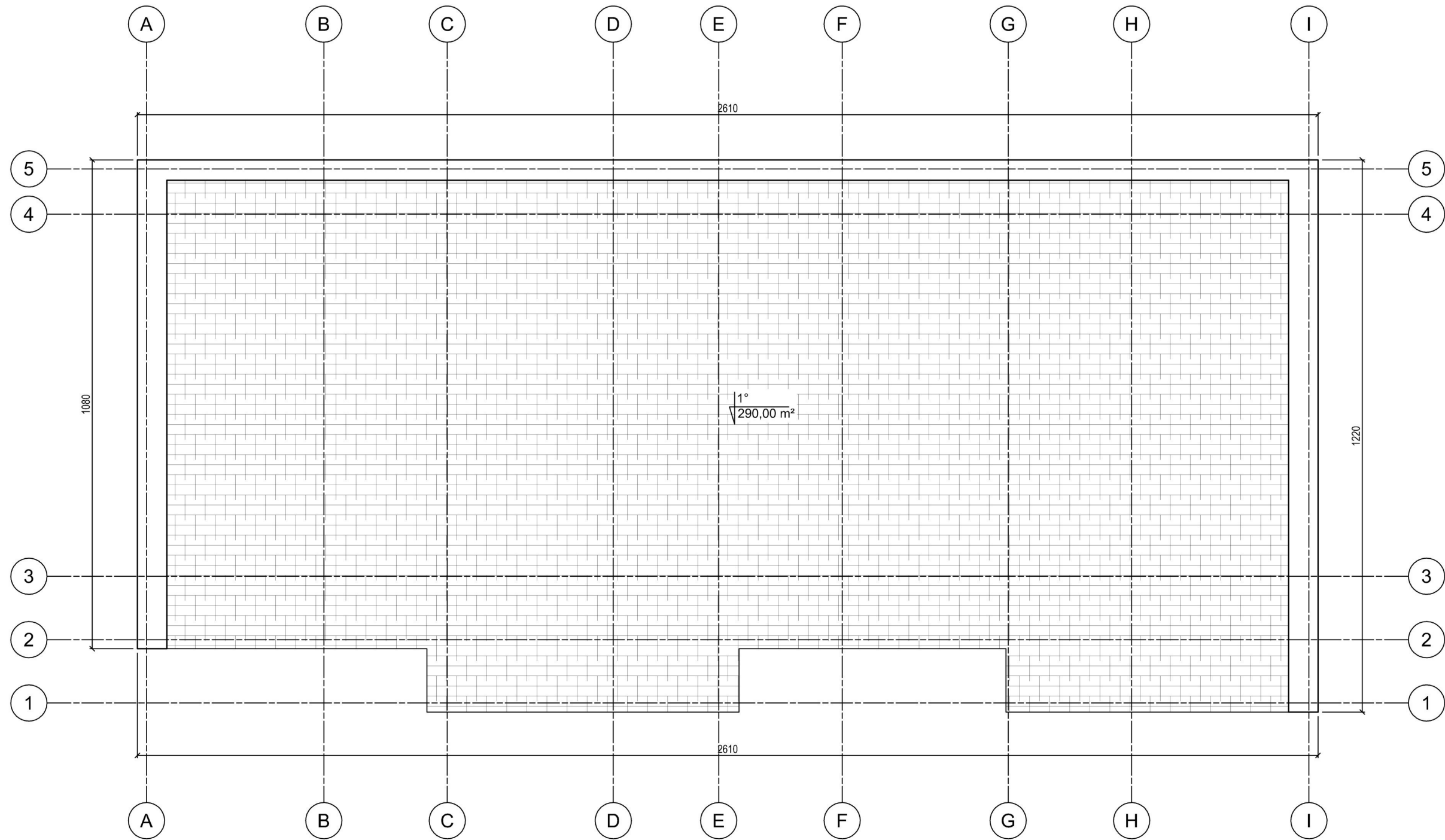

PASTABOS:
1. MATMENYS DUOTI CENTIMETRAIS.

| | | | | | | | |
|---------------------|--|---------------------|------------|--------|---|-------|------|
| ATESTATO NUMERIS | UAB "GEROS REALIZACIJOS" Latvių g. 17-26, Vilnius | | | | OBJEKTAS: DU DAUGIABUČIAI GYVENAMIEJI NAMAI (6.3) KATNIAVOS G. 6, VILNIUS (SKL. KAD. NR. 0101/0167:3454). STATYBOS PROJEKTAS | | |
| | PAREIGOS | VARDAS PAVARDĖ | PARAŠAS | DATA | BRĖŽINYS: | LAIKA | |
| | PV | DARIUS ŠČIOGOLEVAS | [Redacted] | 017 10 | STOGO PLANAS M 1:100 | 0 | |
| | ARCH. | MARIJA ŠIDLAUSKAITĖ | [Redacted] | 017 10 | | | |
| ETAPAS | UŽSAKOVAS: | [Redacted] | | | TYMUO: | LAPAS | LAPŲ |
| PP | UAB "HADUSUS" | [Redacted] | | | Keturbutis gyvenamasis namas 7020-01-PP-SA-03 | 4 | 15 |

FASADAS
M 1:100



| MEDŽIAGŲ SPECIFIKACIJA | | |
|------------------------|---|----------|
| ŽYMĖJIMAS | PAVADINIMAS | SPALVA |
| | STOGAS - PROFILIUOTA SKARDA RUKKI CLASSIC | RAL 7016 |
| | SIENA - FASADINIS TINKAS | RAL 7038 |
| | SIENA - KLIJUOJAMOS KLINKERIO APDAILOS PLYTELĖS | RAL 1001 |
| | COKOLIS - STRUKTŪRINIS TINKAS | RAL 7016 |

| ATESTATO NUMERIS | UAB "GEROS REALIZACIJOS" Latvių g. 17-26, Vilnius | | | OBJEKTAS: DU DAUGIABUČIAI GYVENAMIEJI NAMAI (6.3) KATNIAVOS G. 6, VILNIUS (SKL. KAD. NR. 0101/0167:3454). STATYBOS PROJEKTAS | | |
|---------------------|--|---|--------|---|-------|------|
| | PAREIGOS | VARDAS PAVARDĖ | DATA | BRĖŽINYS: | LAIDA | |
| | PV | DARIUS ŠČIOGOLEVAS | 017 10 | FASADAS I-A | 0 | |
| | ARCH. | MARIJA ŠIDLAUSKAITĖ | 017 10 | M 1:100 | | |
| ETAPAS | UŽSAKOVAS: | ŽYMUO: | | | LAPAS | LAPŲ |
| PP | UAB "HADUSUS" | Keturbutis gyvenamasis namas 17020-01-PP-SA-04 | | | 5 | 15 |

FASADAI
M 1:100



| MEDŽIAGŲ SPECIFIKACIJA | | |
|------------------------|---|----------|
| ŽYMĖJIMAS | PAVADINIMAS | SPALVA |
| | STOGAS - PROFILIUOTA SKARDA RUKKI CLASSIC | RAL 7016 |
| | SIENA - FASADINIS TINKAS | RAL 7038 |
| | SIENA - KLIJUOJAMOS KLINKERIO APDAILOS PLYTELĖS | RAL 1001 |
| | COKOLIS - STRUKTŪRINIS TINKAS | RAL 7016 |

| | | | | | |
|---------------------|--|---------------------|---|---|-------|
| ATESTATO NUMERIS | UAB "GEROS REALIZACIJOS" Latvių g. 17-26, Vilnius | | | OBJEKTAS: DU DAUGIABUČIAI GYVENAMIEJI NAMAI (6.3) KATNIAVOS G. 6, VILNIUS (SKL. KAD. NR. 0101/0167:3454). STATYBOS PROJEKTAS | |
| | PAREIGOS | VARDAS PAVARDĖ | DATA | BRĖŽINYS: | LAIDA |
| | PV | DARIUS ŠČIOGOLEVAS | 2017 10 | FASADAS A-1 | 0 |
| | ARCH. | MARIJA ŠIDLAUSKAITE | 2017 10 | M 1:100 | |
| ETAPAS | UŽSAKOVAS: | | ŽYMUO: | LAPAS | LAPŲ |
| PP | UAB "HADUSUS" | | Keturbutis gyvenamasis namas 17020-02-PP-SA-05 | 6 | 15 |

FASADAI
M 1:100

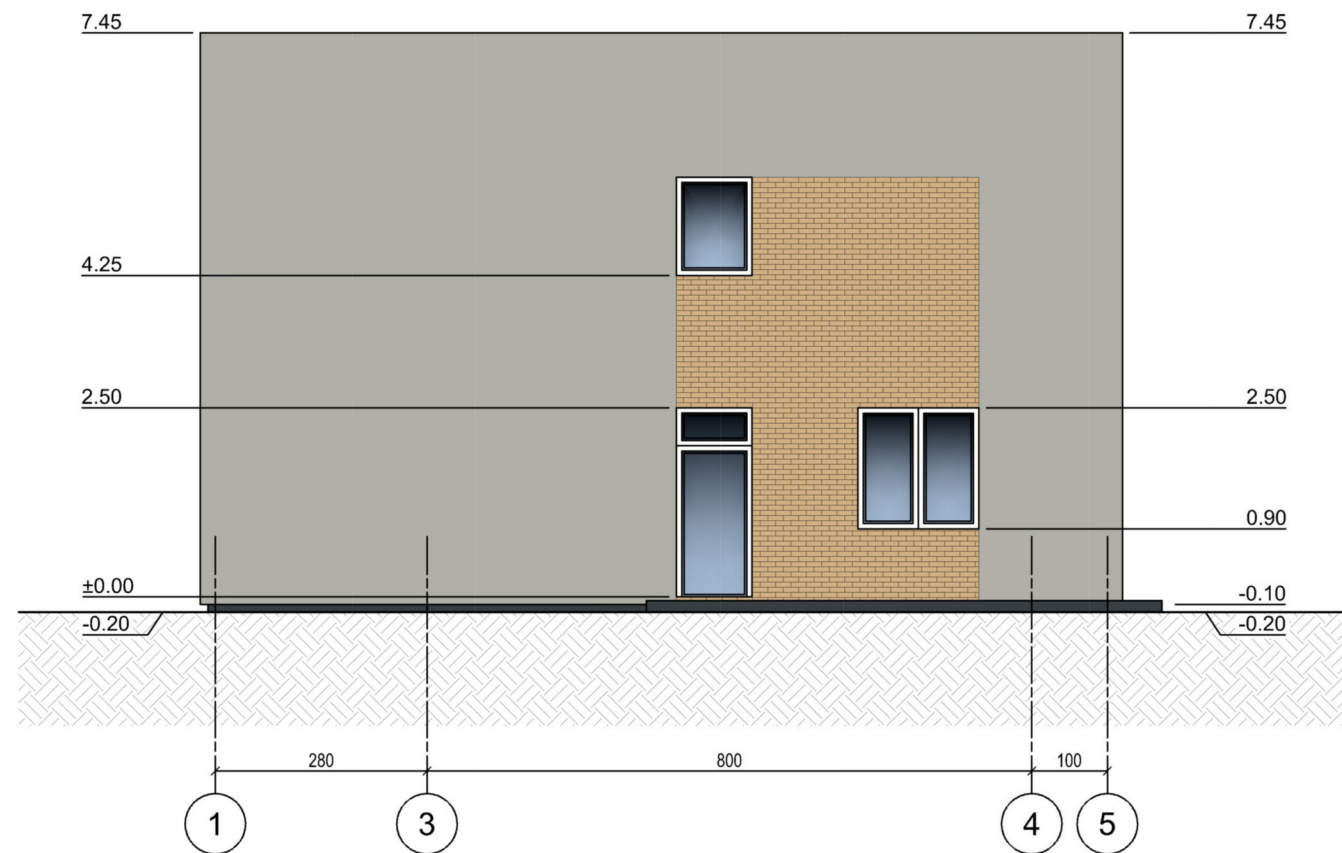
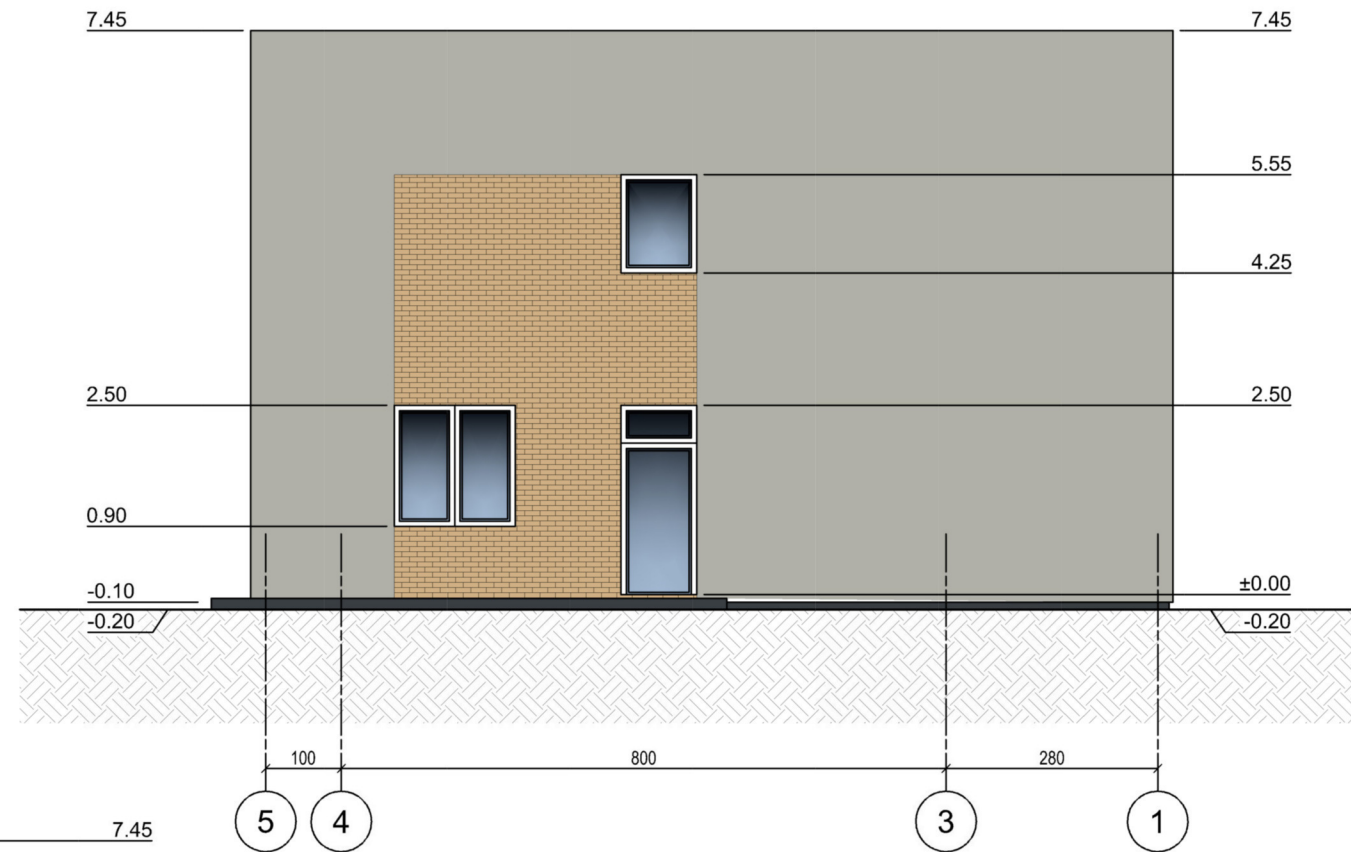

| MEDŽIAGŲ SPECIFIKACIJA | | |
|------------------------|---|----------|
| ŽYMĖJIMAS | PAVADINIMAS | SPALVA |
| | STOGAS - PROFILIUOTA SKARDA RUKKI CLASSIC | RAL 7016 |
| | SIENA - FASADINIS TINKAS | RAL 7038 |
| | SIENA - KLIJUOJAMOS KLINKERIO APDAILOS PLYTELĖS | RAL 1001 |
| | COKOLIS - STRUKTŪRINIS TINKAS | RAL 7016 |

| | | | | | |
|---------------------|--|----------------------|---------|---|-------|
| ATESTATO NUMERIS | UAB "GEROS REALIZACIJOS" Latvių g. 17-26, Vilnius | | | OBJEKTAS: DU DAUGIABUČIAI GYVENAMIEJI NAMAI (6.3) KATNIAVOS G. 6, VILNIUS (SKL. KAD. NR. 0101/0167:3454). STATYBOS PROJEKTAS | |
| | PAREIGOS | VARDAS PAVARDĖ | DATA | BRĖŽINYS: | LAIDA |
| | PV | DARIUS ŠČIOGOLEVAS | 2017 10 | FASADAS 1-5 IR FASADAS 5-1 | 0 |
| | ARCH. | MARIJA ŠIDLAIUSKAITĖ | 2017 10 | M 1:100 | |
| ETAPAS | UŽSAKOVAS: | | | ŽYMUO: | LAPAS |
| PP | UAB "HADUSUS" | | | Keturbutis gyvenamasis namas 17020-01-PP-SA-06 | LAPŲ |
| | | | | | 7 |
| | | | | | 15 |

PJŪVIS
M 1:100

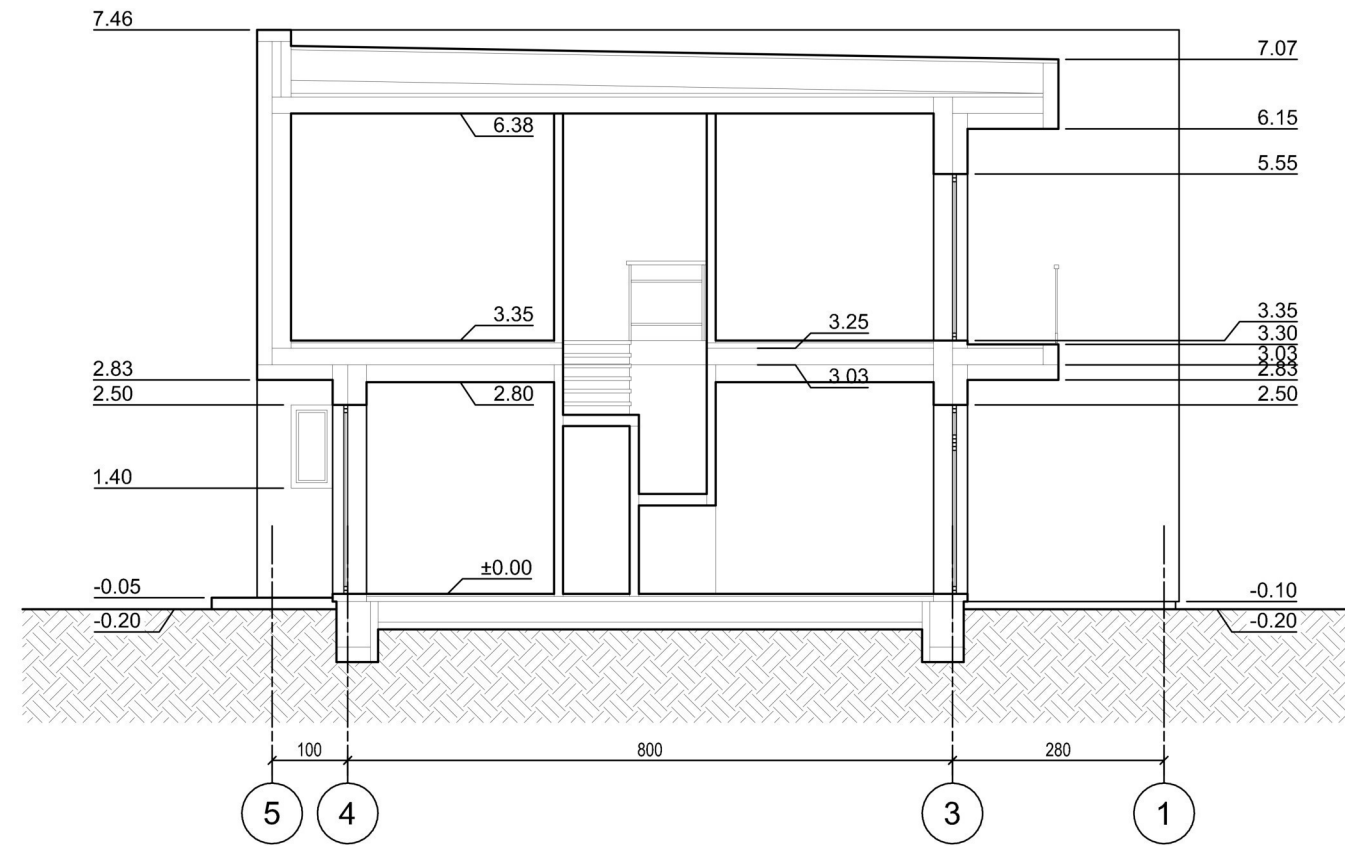

| | | | | | |
|---------------------|--|---------------------|---------|---|------------|
| ATESTATO NUMERIS | UAB "GEROS REALIZACIJOS" Latvių g. 17-26, Vilnius | | | OBJEKTAS: DU DAUGIABUČIAI GYVENAMIEJI NAMAI (6.3) KATNIAVOS G. 6, VILNIUS (SKL. KAD. NR. 0101/0167:3454). STATYBOS PROJEKTAS | |
| | PAREIGOS | VARDAS PAVARDIŠ | DATA | BRĖŽINYS: | LAIKA |
| | PV | DARIUS ŠČIOGOLEVA | 2017 10 | PJŪVIS A-A | 0 |
| | ARCH. | MARIJA ŠIDLAUSKAITI | 2017 10 | M 1:100 | |
| ETAPAS | UŽSAKOVAS: | | | ŽYMUO: | LAPAS LAPŲ |
| PP | UAB "HADUSUS" | | | Keturbutis gyvenamasis namas 17020-01-PP-SA-07 | 8 15 |

PIRMO AUKŠTO PLANAS
M 1:100

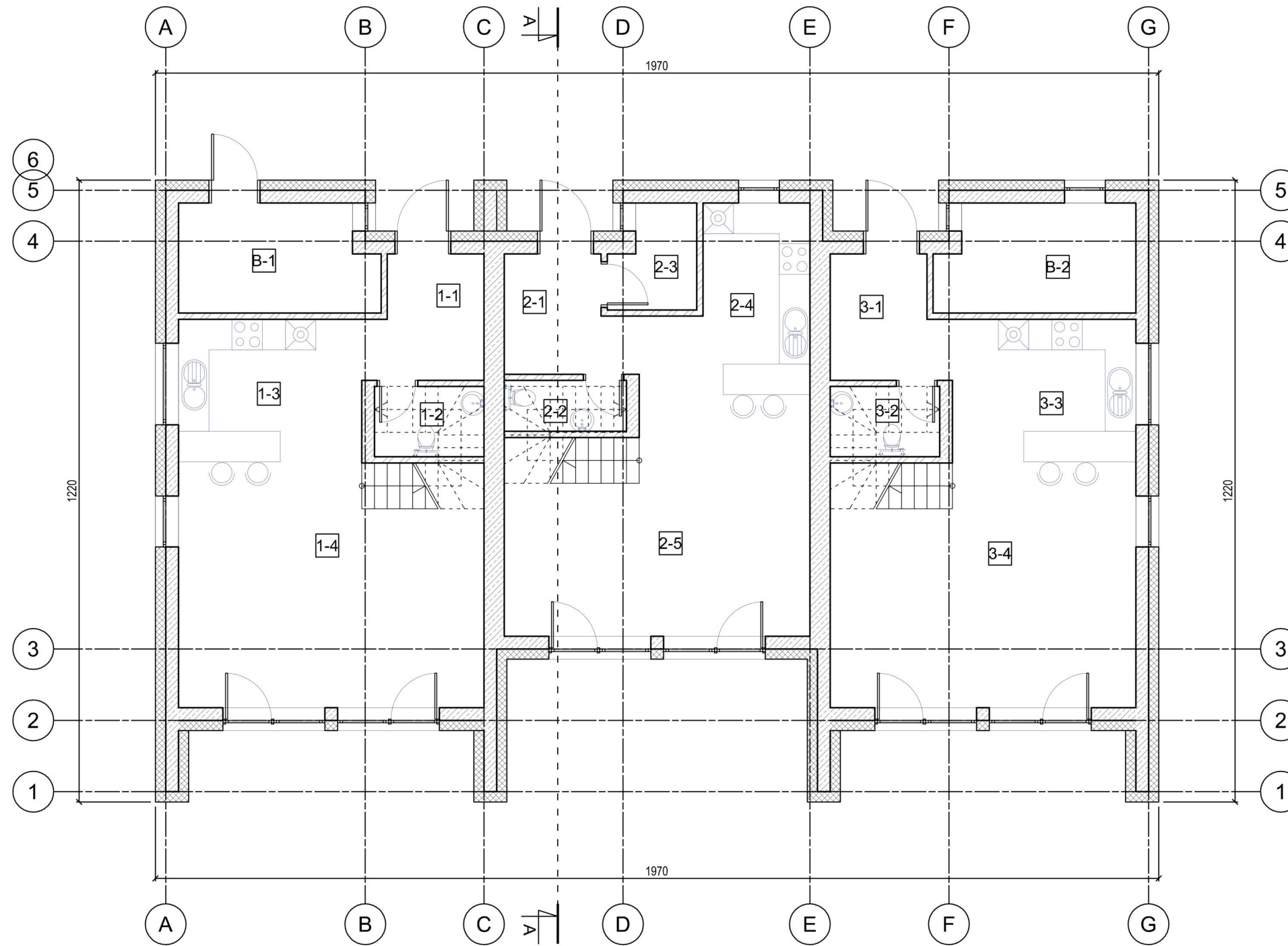

| BUTO NR.1 PIRMO AUKŠTO EKSPLIKACIJA | | |
|-------------------------------------|---------------------|----------------------|
| NR. | PATALPA | PLOTAS |
| 1-1 | TAMBŪRAS-KORIDORIUS | 6,21 m ² |
| 1-2 | SAN. MAZGAS | 2,97 m ² |
| 1-3 | VIRTUVĖ | 10,15 m ² |
| 1-4 | SVETAINĖ | 26,64 m ² |
| BENDRAS PLOTAS | | 45,97 m ² |
| NAUDINGAS PLOTAS | | 45,97 m ² |
| GYVENAMAS PLOTAS | | 36,79 m ² |

| BUTO NR.2 PIRMO AUKŠTO EKSPLIKACIJA | | |
|-------------------------------------|---------------------|----------------------|
| NR. | PATALPA | PLOTAS |
| 2-1 | TAMBŪRAS-KORIDORIUS | 6,05 m ² |
| 2-2 | SAN. MAZGAS | 2,40 m ² |
| 2-3 | PAGALBINĖ PATALPA | 3,14 m ² |
| 2-4 | VIRTUVĖ | 7,59 m ² |
| 2-5 | SVETAINĖ | 25,36 m ² |
| BENDRAS PLOTAS | | 44,54 m ² |
| NAUDINGAS PLOTAS | | 44,54 m ² |
| GYVENAMAS PLOTAS | | 32,95 m ² |

| BUTO NR.3 PIRMO AUKŠTO EKSPLIKACIJA | | |
|-------------------------------------|---------------------|----------------------|
| NR. | PATALPA | PLOTAS |
| 3-1 | TAMBŪRAS-KORIDORIUS | 6,21 m ² |
| 3-2 | SAN. MAZGAS | 2,97 m ² |
| 3-3 | VIRTUVĖ | 10,15 m ² |
| 3-4 | SVETAINĖ | 26,64 m ² |
| BENDRAS PLOTAS | | 45,97 m ² |
| NAUDINGAS PLOTAS | | 10,15 m ² |
| GYVENAMAS PLOTAS | | 26,64 m ² |

| VISO BUTO NR. 1 | | |
|------------------|-------|----------------|
| BENDRAS PLOTAS | 97,60 | m ² |
| NAUDINGAS PLOTAS | 97,60 | m ² |
| GYVENAMAS PLOTAS | 73,22 | m ² |

| VISO BUTO NR. 3 | | |
|------------------|-------|----------------|
| BENDRAS PLOTAS | 97,60 | m ² |
| NAUDINGAS PLOTAS | 97,60 | m ² |
| GYVENAMAS PLOTAS | 73,22 | m ² |

| VISO NAMO | | |
|-------------------|--------|----------------|
| BENDRAS PLOTAS | 292,16 | m ² |
| NAUDINGAS PLOTAS | 292,16 | m ² |
| GYVENAMAS PLOTAS | 204,76 | m ² |
| UŽSTATYTAS PLOTAS | 252,16 | m ² |
| STATYBINIS TŪRIS | 1820 | m ³ |

| VISO BUTO NR. 2 | | |
|------------------|-------|----------------|
| BENDRAS PLOTAS | 88,47 | m ² |
| NAUDINGAS PLOTAS | 88,47 | m ² |
| GYVENAMAS PLOTAS | 62,29 | m ² |

| BENDRO NAUDOJIMO PATALPOS | | |
|-----------------------------|------|----------------|
| B-1 APSKAITOS MAZGO PATALPA | 7,80 | m ² |
| B-2 DVIRAČIŲ SAUGYKLA | 7,80 | m ² |

| | | | | | |
|---------------------|--|------------------|--------|---|-------|
| ATESTATO NUMERIS | UAB "GEROS REALIZACIJOS" Latvių g. 17-26, Vilnius | | | OBJEKTAS: DU DAUGIABUČIAI GYVENAMIEJI NAMAI (6.3) KATNIAVOS G. 6, VILNIUS (SKL. KAD. NR. 0101/0167:3454). STATYBOS PROJEKTAS | |
| | PAREIGOS | VARDAS PAVARDĖ | DATA | BRĖŽINYS: | LAIDA |
| | PV | DARIUS ŠČIOGOLEV | 017 10 | PIRMO AUKŠTO PLANAS M 1:100 | 0 |
| | ARCH. | MARIJA ŠIDLAUSKA | 017 10 | | |
| ETAPAS | UŽSAKOVAS: | | | ŽYMUO: | LAPAS |
| PP | UAB "HADUSUS" | | | Tributis gyvenamasis namas 17020-02-PP-SA-08 | 9 |
| | | | | | LAPŲ |
| | | | | | 15 |

ANTRO AUKŠTO PLANAS
M 1:100

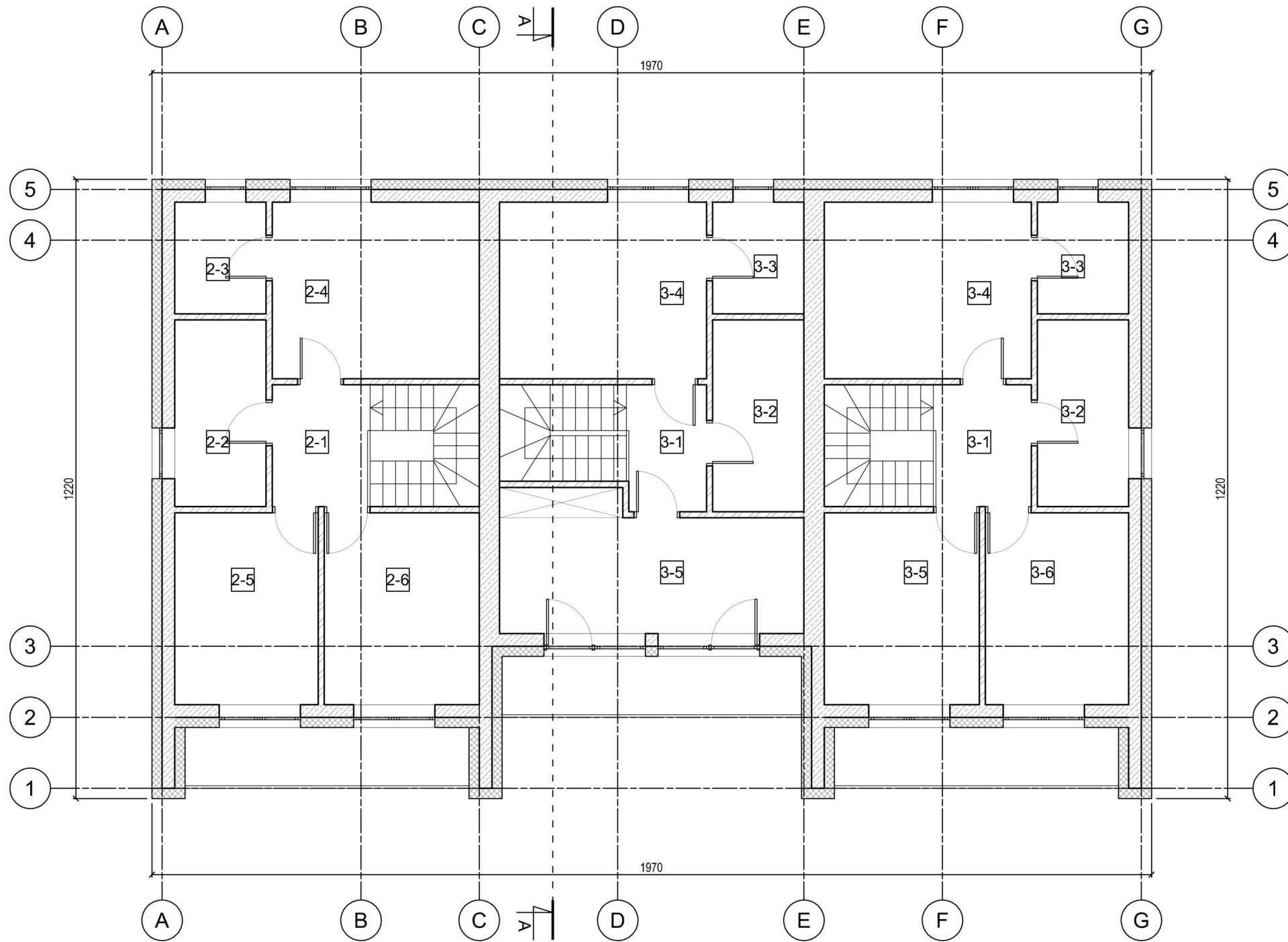

| BUTO NR.1 ANTRO AUKŠTO EKSPLIKACIJA | | |
|-------------------------------------|-------------|----------------------|
| NR. | PATALPA | PLOTAS |
| 1-1 | HOLAS | 4,62 m ² |
| 1-2 | SAN. MAZGAS | 6,62 m ² |
| 1-3 | DRABUŽINĖ | 3,96 m ² |
| 1-4 | KAMBARYS | 14,20 m ² |
| 1-5 | KAMBARYS | 10,68 m ² |
| 1-6 | KAMBARYS | 11,55 m ² |
| BENDRAS PLOTAS | | 51,63 m ² |
| NAUDINGAS PLOTAS | | 51,63 m ² |
| GYVENAMAS PLOTAS | | 36,43 m ² |

| BUTO NR.2 ANTRO AUKŠTO EKSPLIKACIJA | | |
|-------------------------------------|-------------|----------------------|
| NR. | PATALPA | PLOTAS |
| 2-1 | HOLAS | 3,83 m ² |
| 2-2 | SAN. MAZGAS | 6,80 m ² |
| 2-3 | DRABUŽINĖ | 3,96 m ² |
| 2-4 | KAMBARYS | 14,20 m ² |
| 2-5 | KAMBARYS | 15,14 m ² |
| BENDRAS PLOTAS | | 43,93 m ² |
| NAUDINGAS PLOTAS | | 43,93 m ² |
| GYVENAMAS PLOTAS | | 29,34 m ² |

| BUTO NR.3 ANTRO AUKŠTO EKSPLIKACIJA | | |
|-------------------------------------|-------------|----------------------|
| NR. | PATALPA | PLOTAS |
| 3-1 | HOLAS | 4,62 m ² |
| 3-2 | SAN. MAZGAS | 6,62 m ² |
| 3-3 | DRABUŽINĖ | 3,96 m ² |
| 3-4 | KAMBARYS | 14,20 m ² |
| 3-5 | KAMBARYS | 10,68 m ² |
| 3-6 | KAMBARYS | 11,55 m ² |
| BENDRAS PLOTAS | | 51,63 m ² |
| NAUDINGAS PLOTAS | | 51,63 m ² |
| GYVENAMAS PLOTAS | | 36,43 m ² |

| | | | | | |
|---------------------|--|----------------------|---|---|-------|
| ATESTATO NUMERIS | UAB "GEROS REALIZACIJOS" Latvių g. 17-26, Vilnius | | | OBJEKTAS: DU DAUGIABUČIAI GYVENAMIEJI NAMAI (6.3) KATNIAVOS G. 6, VILNIUS (SKL. KAD. NR. 0101/0167:3454). STATYBOS PROJEKTAS | |
| | PAREIGOS | VARDAS PAVARDĖ | ATA | BRĖŽINYS: | LAIDA |
| | PV | DARIUS ŠČIOGOLEVAS | 17 10 | ANTRO AUKŠTO PLANAS M 1:100 | 0 |
| | ARCH. | MARIJA ŠIDI AUSKAITĖ | 17 10 | | |
| ETAPAS | UŽSAKOVAS: | | ŽYMUO: | LAPAS | LAPŲ |
| PP | UAB "HADUSUS" | | Tributis gyvenamasis namas 17020-02-PP-SA-09 | 10 | 15 |

STOGO PLANAS
M 1:100

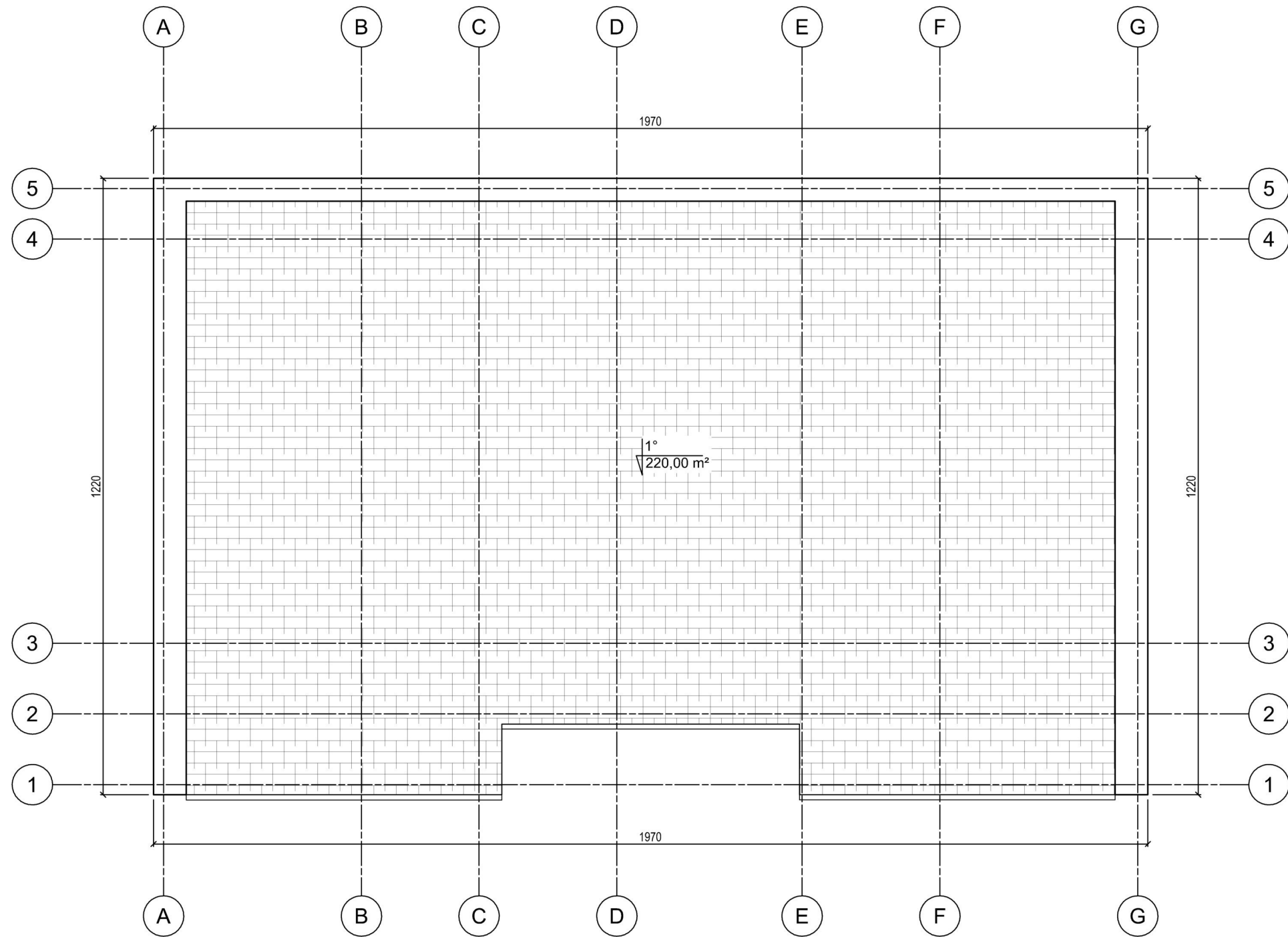

| | | | | | |
|---------------------|--|----------------------|--------|---|-------|
| ATESTATO NUMERIS | UAB "GEROS REALIZACIJOS" Latvių g. 17-26, Vilnius | | | OBJEKTAS: DU DAUGIABUČIAI GYVENAMIEJI NAMAI (6.3) KATNIAVOS G. 6, VILNIUS (SKL. KAD. NR. 0101/0167:3454). STATYBOS PROJEKTAS | |
| | PAREIGOS | VARDAS PAVARDI | DATA | BRĖŽINYS: | LAIDA |
| | PV | DARIUS ŠČIOGOLEVAŠ | 017 10 | STOGO PLANAS M 1:100 | 0 |
| | ARCH. | MARIJA ŠIDLAIUSKAITĖ | 047 10 | | |
| ETAPAS | UŽSAKOVAS: | | | ŽYMUO: | LAPAS |
| PP | UAB "HADUSUS" | | | Tributis gyvenamasis namas 17020-02-PP-SA-10 | LAPŲ |
| | | | | | 11 |
| | | | | | 15 |

FASADAS
M 1:100



| MEDŽIAGŲ SPECIFIKACIJA | | |
|------------------------|---|----------|
| ŽYMĖJIMAS | PAVADINIMAS | SPALVA |
| | STOGAS - PROFILIUOTA SKARDA RUKKI CLASSIC | RAL 7016 |
| | SIENA - FASADINIS TINKAS | RAL 7038 |
| | SIENA - KLIJUOJAMOS KLINKERIO APDAILOS PLYTELĖS | RAL 1001 |
| | COKOLIS - STRUKTŪRINIS TINKAS | RAL 7016 |

| ATESTATO NUMERIS | UAB "GEROS REALIZACIJOS" Latvių g. 17-26, Vilnius | | | | OBJEKTAS: DU DAUGIABUČIAI GYVENAMIEJI NAMAI (6.3) KATNIAVOS G. 6, VILNIUS (SKL. KAD. NR. 0101/0167:3454). STATYBOS PROJEKTAS | | |
|---------------------|--|---------------------|---------|---------|---|-------|------|
| | PAREIGOS | VARDAS PAVARDĖ | PARAŠAS | DATA | BRĖŽINYS: | LAIDA | |
| | PV | DARIUS ŠČIOGOLEVAS | | 2017 10 | FASADAS G-A M 1:100 | 0 | |
| | ARCH. | MARIJA ŠIDLAUSKAITĖ | | 2017 10 | | | |
| ETAPAS | UŽSAKOVAS: | | | | YMUO: | LAPAS | LAPŲ |
| PP | UAB "HADUSUS" | | | | tributis gyvenamasis namas 7020-02-PP-SA-11 | 12 | 15 |

FASADAI
M 1:100



| MEDŽIAGŲ SPECIFIKACIJA | | |
|------------------------|---|----------|
| ŽYMĖJIMAS | PAVADINIMAS | SPALVA |
| | STOGAS - PROFILIUOTA SKARDA RUKKI CLASSIC | RAL 7016 |
| | SIENA - FASADINIS TINKAS | RAL 7038 |
| | SIENA - KLIJUOJAMOS KLINKERIO APDAILOS PLYTELĖS | RAL 1001 |
| | COKOLIS - STRUKTŪRINIS TINKAS | RAL 7016 |

| ATESTATO NUMERIS | UAB "GEROS REALIZACIJOS" Latvių g. 17-26, Vilnius | | | OBJEKTAS: DU DAUGIABUČIAI GYVENAMIEJI NAMAI (6.3) KATNIAVOS G. 6, VILNIUS (SKL. KAD. NR. 0101/0167:3454). STATYBOS PROJEKTAS | | |
|---------------------|--|---|---------|---|-------|------|
| | PAREIGOS | VARDAS PAVARDĖ | DATA | BRĖŽINYS: | LAIDA | |
| | PV | DARIUS ŠČIOGOLEVA | 2017 10 | FASADAS A-G | 0 | |
| | ARCH. | MARIJA ŠČIOGOLEVA | 2017 10 | M 1:100 | | |
| ETAPAS | UŽSAKOVAS: | ŽYMUO: | | | LAPAS | LAPŲ |
| PP | UAB "HADUSUS" | Tributis gyvenamasis namas 17020-02-PP-SA-12 | | | 13 | 15 |

FASADAI
M 1:100

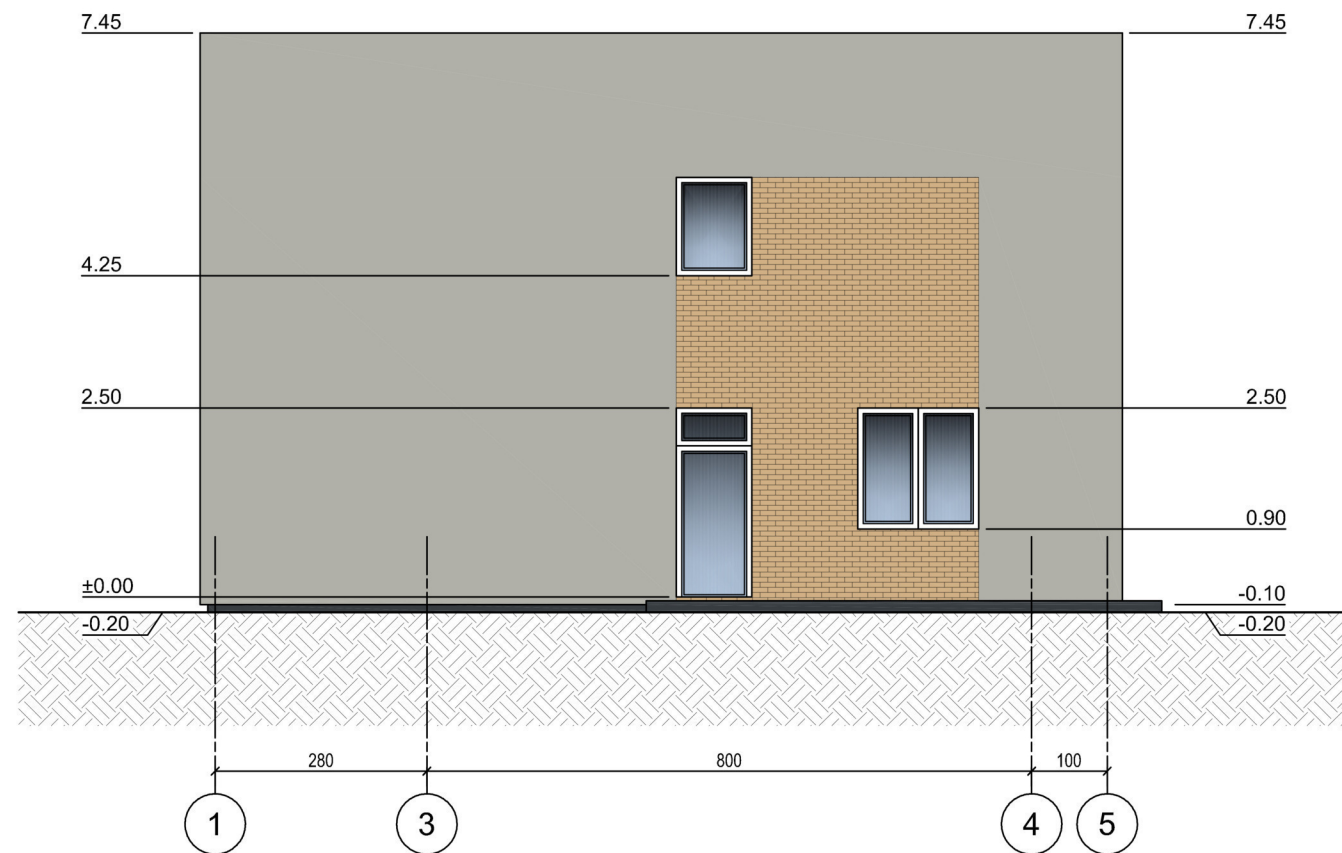
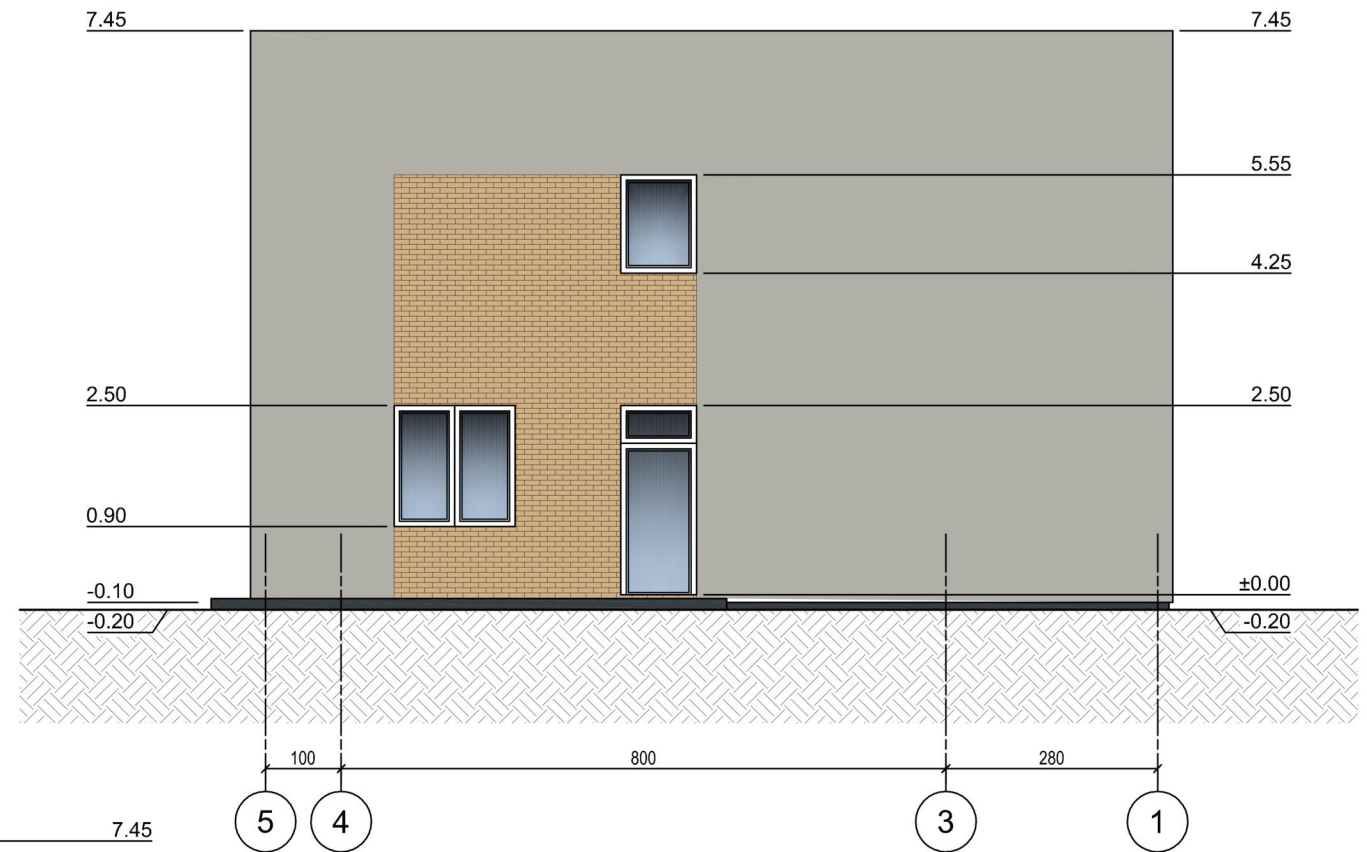

| MEDŽIAGŲ SPECIFIKACIJA | | |
|------------------------|---|----------|
| ŽYMĖJIMAS | PAVADINIMAS | SPALVA |
| | STOGAS - PROFILIUOTA SKARDA RUKKI CLASSIC | RAL 7016 |
| | SIENA - FASADINIS TINKAS | RAL 7038 |
| | SIENA - KLIJUOJAMOS KLINKERIO APDAILOS PLYTELĖS | RAL 1001 |
| | COKOLIS - STRUKTŪRINIS TINKAS | RAL 7016 |

| ATESTATO NUMERIS | UAB "GEROS REALIZACIJOS" Latvių g. 17-26, Vilnius | | | | OBJEKTAS: DU DAUGIABUČIAI GYVENAMIEJI NAMAI (6.3) KATNIAVOS G. 6, VILNIUS (SKL. KAD. NR. 0101/0167:3454). STATYBOS PROJEKTAS | |
|---------------------|--|---------------------|---------|---------|---|-------|
| | PAREIGOS | VARDAS PAVARDĖ | PARAŠAS | DATA | BRĖŽINYS: | LAIDA |
| | PV | DARIUS ŠČIOGOLEVAS | | 2017 10 | FASADAS 1-5 IR FASADAS 5-1 M 1:100 | 0 |
| | ARCH. | MARIJA ŠIDLAUSKAITĖ | | 2017 10 | | |
| ETAPAS | UŽSAKOVAS: | | | | ŽYMUO: | LAPAS |
| PP | UAB "HADUSUS | | | | Tributis gyvenamasis namas 17020-02-PP-SA-13 | LAPŲ |
| | | | | | | 14 |
| | | | | | | 15 |

PJŪVIS
M 1:100

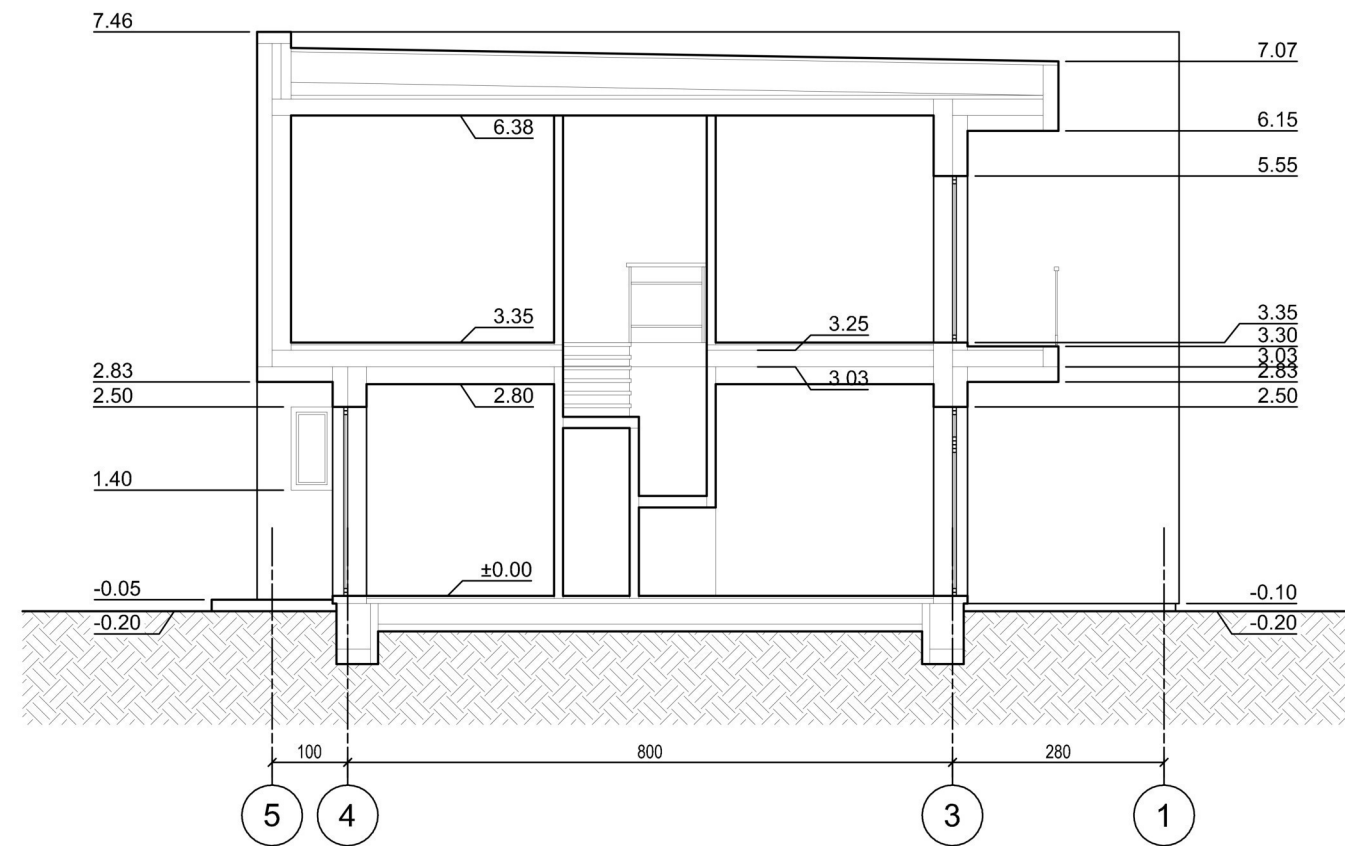

| | | | | | | | |
|---------------------|--|---------------------|-------------|---------|---|-------|--|
| ATESTATO NUMERIS | UAB "GEROS REALIZACIJOS" Latvių g. 17-26, Vilnius | | | | OBJEKTAS: DU DAUGIABUČIAI GYVENAMIEJI NAMAI (6.3) KATNIAVOS G. 6, VILNIUS (SKL. KAD. NR. 0101/0167:3454). STATYBOS PROJEKTAS | | |
| | PAREIGOS | VARDAS PAVARDĖ | PARAŠAS | DATA | BRĖŽINYS: | LAIKA | |
| | PV | DARIUS ŠČIOGOLEVAS | [Signature] | 2017 10 | PJŪVIS A-A | 0 | |
| | ARCH. | MARIJA ŠIDLAUSKAITĖ | [Signature] | 2017 10 | M 1:100 | | |
| ETAPAS | UŽSAKOVAS: | | | | ŽYMUO: | LAPAS | |
| PP | UAB "HADUSUS" | | | | Tributis gyvenamasis namas 7020-02-PP-SA-14 | LAPŲ | |
| | | | | | | 15 | |
| | | | | | | 15 | |



