



UŽSAKOVAS:  
VĮ TURTO BANKAS, Kęstučio g. 45, Vilnius, 08124

DO ARCH  
IT ECTS

PROJEKTUOTOJAS:  
UAB DO ARCHITECTS, Betono aklg. 16, Vilnius, 03153

STATYTOJAS (UŽSAKOVAS) VĮ TURTO BANKAS

PROJEKTUOTOJAS UAB „DO ARCHITECTS“

PROJEKTO DALIES VADOVAS GILMA TEODORA GYLYTĖ (A1010)

PROJEKTO PAVADINIMAS MOKSLO PASKIRTIES PASTATŲ (1C5p IR 3C5p) A. GOŠTAUTO G. 11, VILNIUJE, PASKIRTIES KEITIMO Į ADMINISTRACINĘ PASKIRTĮ, PROJEKTAS

PROJEKTO RENGIMO ETAPAS PATALPŲ PASTATE PASKIRTIES KEITIMO PROJEKTINIS PASIŪLYMAS

STATINIO PAVADINIMAS PASTATAS – INSTITUTAS, MOKSLO PASKIRTIES PASTATAS:  
- A KORPUSAS. UNIKALUS NR.: 1097-0009-1016  
- B KORPUSAS. UNIKALUS NR.: 1097-0009-1038

STATINIO KATEGORIJA YPATINGASIS

PATALPŲ PASKIRTIS ESAMA – MOKSLO PASKIRTIES  
BŪSIMA – ADMINISTRACINĖS PASKIRTIES

BYLOS IŠLEIDIMO DATA 2023-03

PROJEKTO VADOVAS: PDV A1010 GILMA TEODORA GYLYTĖ

Forma patvirtinta **Elektroninio dokumento nuorašas**

Vilniaus miesto savivaldybės administracijos direktoriaus  
2019 m. d. lapkričio 27 d.  
įsakymu Nr. 30-3052/19



## VILNIAUS MIESTO SAVIVALDYBĖS ADMINISTRACIJA

PRITARIU  
Vyriausiasis miesto architektas

\_\_\_\_\_  
(parašas)  
202\_\_m. \_\_\_\_\_d.

### PROJEKTINIŲ PASIŪLYMŲ RENGIMO UŽDUOTIS

2023 m.

Vilnius

1. Statinio projekto pavadinimas: Mokslo paskirties pastatų (1C5p ir 3C5p) A. Goštauto g. 11, Vilniuje, paskirties keitimo į administracinę paskirtį, projektas.

2. Nustatomi žemės sklypo naudojimo reglamentai

2.1.	užstatymo tipas	Esamas.
2.2.	užstatymo tankis	Esamas.
2.3.	užstatymo intensyvumas	Esamas.
2.4.	aukštis (m) nuo statinių statybos zonos esamo žemės paviršiaus	Esamas.
2.5.	maksimali absoliutinė altitudė (m)	Esamas.
2.6.	aukštų skaičius (nuo–iki)	Esamas.

2.7.	automobilių stovėjimo vietų skaičius	<b>Užtikrinti norminį automobilių parkavimo vietų skaičių pastatui, pagal STR 2.06.04:2014 „Gatvės ir vietinės reikšmės keliai. Bendrieji reikalavimai“ nuostatas, nepažeidžiant trečiųjų asmenų interesų.</b> Vykdyti Vilniaus miesto savivaldybės tarybos 2017m. gruodžio 20 d. sprendimo Nr. 1-1312 „Dėl Vilniaus miesto savivaldybės teritorijos suskirstymo į zonas pagal nustatytus automobilių stovėjimo vietų koeficientus schemas, kompensavimo už papildomai įrengtas automobilių stovėjimo vietas tvarkos aprašo ir sutarties formos tvirtinimo“ bei 2021-07-14 sprendimu Nr. 1-1083 „Dėl Vilniaus miesto savivaldybės teritorijos suskirstymo į zonas pagal nustatytus automobilių stovėjimo vietų skaičiaus koeficientus schemas tvirtinimo“ nuostatas. Automobilių saugojimo vietas parodyti situacijos scheme.
2.8.	priklausomų želdynų plotas	<b>Vadovaujantis Vilniaus miesto savivaldybės administracijos direktoriaus 2022-12-27 įsakymu Nr. 30-3838/22 patvirtintų Vilniaus urbanistikos ir architektūros taisyklių nuostatomis, užtikrinti visuomeninėms paskirties patalpoms taikomas infrastruktūros normas.</b> Jeigu keičiant pastatų paskirtį nėra galimybės sklype įrengti reikiamo želdynų ploto, jis įrengiamas ant perdangų stogų – jame natūraliame grunte turi galėti augti medžiai ir krūmai; o nesant tokios galimybės, kompensuojama už 15 kv. m naujai sukuriama būsto ploto 1 naujai sodinamu medžiu (ne mažesnio nei 8 cm kamieno diametro) gatvių alėjose ar viešuosiuose želdynuose (vietas numato Miestovaizdžio skyrius). Kreipiantis dėl statybą leidžiančio dokumento išdavimo pateikti pasirašytą sutartį su želdynų sodintojais dėl medžių sodinimo.
2.9.	esamų medžių įvertinimas, taksacija	Nereikalinga.

### 3. Kiti reikalavimai

3.1.	architektūrinės išraiškos priemonės: medžiagiškumas, spalva, tūrio formos, proporcijos, mastelis	Pastatų architektūrinė išraiška nekeičiama. Užtikrinti visuomeninėms paskirties patalpoms keliamus reikalavimus pagal STR 2.02.02:2004 „Visuomeninės paskirties statiniai“ reglamentą.
3.2.	reikalavimai sklypo sutvarkymui ir apželdinimui	Parengti situacijos schemą.
3.3.	konteksto sąlygojami reikalavimai	Patalpų planinė struktūra – atitinkanti jų paskirtį. Užtikrinti reikalavimus, keliamus žmonėms su negalia pagal STR 2.03.01:2019 „Statinių prieinamumas“ bei nepažeisti trečiųjų asmenų interesų. Projektinius pasiūlymus nustatyta tvarka derinti VMSA Vyriausiojo miesto architekto skyriaus Kultūros paveldo apsaugos poskyryje.
3.4.	reikalavimai susisiekimo ir inžinerinių tinklų plėtrai	Privažiavimas esamas.

3.5.	kiti teritorijų planavimo dokumentuose nustatyti reikalavimai (bendruosiuose, specialiuosiuose planuose)	Vadovautis Vilniaus miesto savivaldybės teritorijos bendrojo plano (TPDR registracija T00086338) sprendiniais, LR Kultūros paminklo UIP Vilniaus Senamiesčio apsaugos reglamentu, Vilniaus Senamiesčio (Nekilnojamosios kultūros vertybės unikalus kodas 16073, buvęs kodas UIP) nekilnojamo kultūros paveldo apsaugos specialiuoju planu (TPDR reg. Nr. T00055785), Vilniaus Senamiesčio regeneravimo projekto koncepcija ir sklypų planu (T00054564), Vilniaus Senamiesčio tvarkybos rekomendacijomis, patvirtintomis VMST 2012-06-20 sprendimu Nr. 1-652 ir Vilniaus miesto savivaldybės administracijos direktoriaus 2020 m. spalio 15 d. įsakymu Nr. 30-2419/20 „Dėl nekilnojamojo kultūros paveldo tvarkybos gairių tvirtinimo“.
3.6.	su projekto įgyvendinimu susijusi būtina viešosios infrastruktūros plėtra	Nenagrinėjama.
3.7.	projektinių pasiūlymų vaizdinės informacijos parengimas	Objekto projektinius pasiūlymus ir vizualizacijas nustatyta tvarka teikti visuomenės aptarimui pagal STR 1.04.04:2017 „Statinio projektavimas, projekto ekspertizė“ VIII skyriaus nuostatas.

Julijonas Bučelis, tel. 211 2684, [julijonas.bucelis@vilnius.lt](mailto:julijonas.bucelis@vilnius.lt)

Lietuvos Respublikos viešojo administravimo įstatymo 36 straipsnis: asmuo turi teisę apskųsti viešojo administravimo subjekto priimtą administracinės procedūros sprendimą savo pasirinkimu administracinių ginčų komisijai arba administraciniam teismui įstatymų nustatyta tvarka.

**DETALŪS METADUOMENYS**

<b>Dokumento sudarytojas (-ai)</b>	Vilniaus miesto savivaldybė 188710061, Konstitucijos pr. 3, LT09601, Vilnius
<b>Dokumento pavadinimas (antraštė)</b>	DĖL PROJEKTINIŲ PASIŪLYMŲ RENGIMO UŽDUOTIES PATVIRTINIMO A. GOŠTAUTO G. 11, VILNIUJE
<b>Dokumento registracijos data ir numeris</b>	2023-02-24 Nr. A659-81/23(2.15.2.59E-MPA)
<b>Dokumento gavimo data ir dokumento gavimo registracijos numeris</b>	–
<b>Dokumento specifikacijos identifikavimo žymuo</b>	ADOC-V1.0
<b>Parašo paskirtis</b>	Pasirašymas
<b>Parašą sukūrusio asmens vardas, pavardė ir pareigos</b>	Mindaugas Pakalnis, Vilniaus miesto savivaldybės administracijos vyriausiasis architektas, Administracijos direktorius
<b>Sertifikatas išduotas</b>	MINDAUGAS PAKALNIS LT
<b>Parašo sukūrimo data ir laikas</b>	2023-02-24 18:27:22 (GMT+02:00)
<b>Parašo formatas</b>	XAdES-T
<b>Laiko žymoje nurodytas laikas</b>	2023-02-24 18:27:35 (GMT+02:00)
<b>Informacija apie sertifikavimo paslaugų teikėją</b>	EID-SK 2016, AS Sertifitseerimiskeskus EE
<b>Sertifikato galiojimo laikas</b>	2020-11-03 20:19:13 – 2025-11-02 23:59:59
<b>Informacija apie būdus, naudotus metaduomenų vientisumui užtikrinti</b>	"Registravimas" paskirties metaduomenų vientisumas užtikrintas naudojant "RCSC IssuingCA, VI Registru centras - i.k. 124110246 LT" išduotą sertifikatą "Dokumentų valdymo sistema Avily, Vilniaus miesto savivaldybės administracija, į.k. 188710061 LT", sertifikatas galioja nuo 2021-12-20 09:38:49 iki 2024-12-19 09:38:49
<b>Pagrindinio dokumento priedų skaičius</b>	–
<b>Pagrindinio dokumento pridedamų dokumentų skaičius</b>	–
<b>Priedamo dokumento sudarytojas (-ai)</b>	–
<b>Priedamo dokumento pavadinimas (antraštė)</b>	–
<b>Priedamo dokumento registracijos data ir numeris</b>	–
<b>Programinės įrangos, kuria naudojantis sudarytas elektroninis dokumentas, pavadinimas</b>	Dokumentų valdymo sistema „Avily“, versija 3.5.69.1
<b>Informacija apie elektroninio dokumento ir elektroninio (-ių) parašo (-ų) tikrinimą (tikrinimo data)</b>	Atitinka specifikacijos keliamus reikalavimus. Visi dokumente esantys elektroniniai parašai galioja (2023-02-24 18:56:00)
<b>Paieškos nuoroda</b>	–
<b>Papildomi metaduomenys</b>	Nuorašą suformavo 2023-02-24 18:56:00 Dokumentų valdymo sistema „Avily“

DŽ.

DOKUMENTŲ ŽINIARAŠTIS

DOKUMENTO ŽYMUO	LAPŲ SK.	LAIDA	DOKUMENTO PAVADINIMAS
<b>TEKSTINIAI DOKUMENTAI</b>			
A117-PP-SA-DŽ	1	0	PROJEKTINIŲ PASIŪLYMŲ RENGIMO UŽDUOTIS
A117-PP-SA-PPU	3	0	DOKUMENTŲ ŽINIARAŠTIS
A117-PP-SA-AR	11	0	AIŠKINAMASIS RAŠTAS
<b>PROJEKTO BYLOS GRAFINIŲ DOKUMENTŲ ŽINIARAŠTIS</b>			
A117-PP-SA-SS	1	0	SITUACIJOS SCHEMA
A117-PP-SA-BR	21	0	KADASTRINĖ BYLA A KORPUSAS
A117-PP-SA-BR	23	0	KADASTRINĖ BYLA B KORPUSAS

Projekto architektai: <b>DO ARCH IT ECTS</b>			UAB „DO Architects“, Į.K. 303075947, Betono aklg. 16, LT-03153, Vilnius <a href="http://www.doarchitects.lt">www.doarchitects.lt</a> tel. Nr. +370 636 86624			MOKSLO PASKIRTIES PASTATŲ (1C5p IR 3C5p) A. GOŠTAUTO G. 11, VILNIUJE, PASKIRTIES KEITIMO Į ADMINISTRACINĘ PASKIRTĮ, PROJEKTAS					
A1010	PDV.ARCH.	Gilma Teodora Gilytė	DOKUMENTŲ ŽINIARAŠTIS			Laida					
	Arch.	Monika Vaičiulė									
	Arch.	Miglė Karaškaitė									
Statytojas: <b>TURTO BANKAS</b>			VĮ Turto bankas Į.K. 112021042 Kęstučio g. 45 LT-08124, Vilnius info@turta.lt			Projekto Nr.	Etapas	Dalis	Brėžinys	Lapas	Lapų
						A117-PP-SA-DŽ				1	1

AR.

## AIŠKINAMASIS RAŠTAS

### ESAMA BŪKLĖ

Nagrinėjamo mokslo paskirties pastato, unikalus Nr. 1097-0009-1038 (3C5p) ir Nr. 1097-0009-1016 (1C5p) adresu Goštauto g. 11, Vilnius

- **Pastatas – institutas, mokslo paskirties pastatas (A korpusas):**
  - Unikalus Nr.: 1097-0009-1038;
  - Pažymėjimas plane: 3C5p;
  - Statybos pabaigos metai – 1970.
- **Pastatas – institutas, mokslo paskirties pastatas (B korpusas):**
  - Unikalus Nr.: 1097-0009-1016;
  - Pažymėjimas plane: 1C5p;
  - Statybos pabaigos metai – 1970

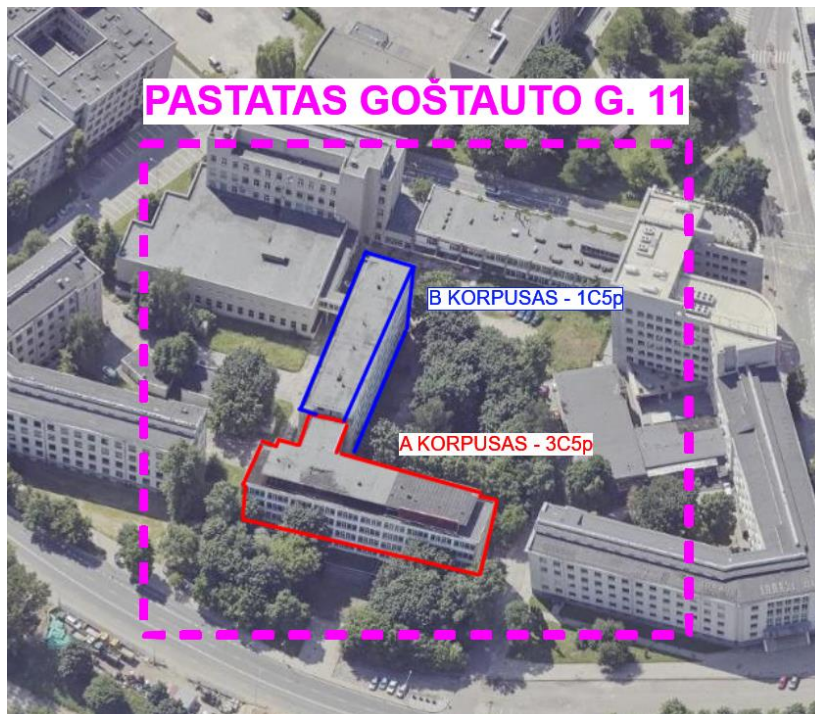

A117-PP-SA-AR	LAPAS	LAPŲ	LAIDA
	2	57	0

Pastatas yra suformuotame žemės sklype, kad Nr. 4400-0801-6492, adresu Goštauto g. 11, Vilniuje.

Statybos rūšis – vadovaujantis STR 1.01.08:2002 “Statinio statybos rūšys“ – paskirties keitimas, neatliekant statybos darbų.

Pastato paskirtis – mokslo, keičiama į administracinę.

Statinio kategorija – ypatingas statinys.

Privažiavimas prie pastato yra esamas iš Mečetės gatvės. Aplink vyrauja gyvenamosios, komercinės, administracinės paskirties pastatai.

Projekto tikslas – mokslo paskirties pastato, Goštauto g. 11, Vilniuje paskirties keitimas į administracinę, neatliekant statybos darbų. Darbai atliekami vadovaujantis LR teisės aktų reikalavimais, Vilniaus miesto savivaldybės projektinių pasiūlymų ir užsakovo užduotimis.

Parengus paskirties keitimo projektą, numatomas projektinių pasiūlymų bylos formavimas, kurioje bus užtikrinami esminiai statinio gaisrinės saugos, higienos, sveikatos, naudojimo saugos ir kiti reikalavimai. Taip pat bus užtikrinami reikalavimai, keliami žmonėms su negalia pagal STR 2.03.01:2019 “Statinių prieinamumas” bei nepažeidžiami trečiųjų asmenų interesai.

Projekto detalumus atitinka STR 1.04.04:2017 „Statinio projektavimas, projekto ekspertizė“ reikalavimus.

## PROJEKTO RENGIMO PAGRINDAS

Privalomieji dokumentai:

- Nekilnojamo turto registro centrinio duomenų banko išrašas.
- Nekilnojamojo daikto kadastrinių matavimų byla.
- Projekto vadovo kvalifikacijos atestatas.
- Užsakovo užduotis.

	LAPAS	LAPŲ	LAIDA
A117-PP-SA-AR	3	57	0

## NORMATYVINIAI STATYBOS DOKUMENTAI

Statytojas turi vadovautis šiais Lietuvos statybos normatyviniais dokumentais, susijusiais su statybos organizavimu, vykdymu ir priežiūra.

- LR Teritorijų planavimo įstatymas;
- LR Statybos įstatymas;
- Turizmo įstatymas;
- LR Nekilnojamojo turto kadastro įstatymas;
- Nekilnojamojo turto objektų kadastrinių matavimų ir kadastro duomenų surinkimo bei tikslinimo taisyklės;
- STR 1.01.03:2017 Statinių klasifikavimas;
- STR 1.01.08:2002 Statinio statybos rūšys;
- STR 1.04.04:2017 Statinio projektavimas, projekto ekspertizė ;
- STR 1.05.01:2017 Statybą leidžiantys dokumentai. Statybos užbaigimas. Statybos sustabdymas. Savavališkos statybos padarinių šalinimas. Statybos pagal neteisėtai išduotą statybą leidžiantį dokumentą padarinių šalinimas;
- STR 1.12.06:2002 Statinio naudojimo paskirtis ir gyvavimo trukmė;
- STR 2.01.01(1):2005 Esminiai statinio reikalavimai. Mechaninis atsparumas ir pastovumas.
- STR 2.01.01(2):1999 Esminiai statinio reikalavimai. Gaisrinė sauga;
- STR 2.01.01(3):1999 Esminiai statinio reikalavimai. Higiena, sveikata, aplinkos apsauga;
- STR 2.01.01(4):2008 Esminiai statinio reikalavimai. Naudojimo sauga;
- STR 2.01.01(5):2008 Esminiai statinio reikalavimai. Apsauga nuo triukšmo;
- STR 2.01.01(6):2008 Esminiai statinio reikalavimai. Energijos taupymas ir šilumos išsaugojimas;
- STR 2.06.04:2011 „Gatvės. Bendrieji reikalavimai.“
- STR 2.01.07:2003 „Pastatų vidaus ir išorės aplinkos apsauga nuo triukšmo“
- Gaisrinės saugos pagrindiniai reikalavimai;
- STR 2.07.01:2003 Vandentiekis ir nuotekų šalintuvas. Pastato inžinierinės sistemos. Lauko inžinieriniai tinklai;
- STR 2.09.02:2005 Šildymas, vėdinimas ir oro kondicionavimas;

	LAPAS	LAPŲ	LAIDA
A117-PP-SA-AR	4	57	0

- HN 33:2011 Triukšmo ribiniai dydžiai gyvenamuosiuose ir visuomeninės paskirties pastatuose bei jų aplinkoje;
- HN 42:2009 Gyvenamųjų ir visuomeninių pastatų patalpų mikroklimatas;
- HN 80:2011 „Elektromagnetinis laukas darbo vietose ir gyvenamojoje aplinkoje. Parametrų normuojamos vertės ir matavimo reikalavimai 10 kHz – 300 GHz dažnių juostose“
- HN 50:2003 „Visą žmogaus kūną veikianti vibracija: didžiausi leidžiami dydžiai ir matavimo reikalavimai gyvenamuosiuose bei visuomeniniuose pastatuose“ • HN 24:2003 „Geriamojo vandens saugos ir kokybės reikalavimai“;
- HN 104:2000 “Gyventojų sauga nuo elektros oro linijų sukuriamų elektrinių laukų”; • HN 30:2009 "Infragarsas ir žemo dažnio garsai: ribiniai dydžiai gyvenamuosiuose ir visuomeninės paskirties pastatuose";
- Lietuvos Respublikos želdynų įstatymas
- 2007 m. gruodžio 21 d. įsakymo Nr. D1-694 „Dėl Atskirųjų rekreacinės paskirties želdynų plotų normų ir Priklausomųjų želdynų normų (plotų) nustatymo tvarkos aprašo patvirtinimo“ pakeitimo

	LAPAS	LAPŲ	LAIDA
A117-PP-SA-AR	5	57	0

## VILNIAUS MIESTO BENDRASIS PLANAS

Sklypui nėra parengtas vietovės lygmens TDP – detalusis planas, todėl rengiant projektą vadovautasi Vilniaus miesto Bendruoju planu, kuris buvo patvirtintas 2021-06-02 Vilniaus miesto savivaldybės tarybos sprendimu Nr. 1-972 (TPDR registracija Nr. T0086338).

Vilniaus miesto bendrajame plane (BP) teritorija patenka į pagrindinio centro funkcinę zoną (NJM-21-1). Tai mišri didelio užstatymo intensyvumo teritorija. Vyrauja gyvenamoji aplinka, administravimo, paslaugų, prekybos ir kitos taršos nesukeliančios ūkinės veiklos kartu su veiklų aptarnavimui reikalinga infrastruktūra, želdynais ir viešosiomis erdvėmis.

Leidžiami teritorijos naudojimo tipai: GC;GM;PA;SI ir G2;K;V; R;B;I2;E žemės naudojimo būdai.

Didžiausias galimas vieno mažmeninės prekybos objekto bendras plotas teritorijoje – 5000 m<sup>2</sup>.

Didžiausias leistinas pastatų aukštis 35 m., o foninis užstatymas iki 7 aukštų.

Didžiausias leistinas sklypo UI – 4.5, o UT – 80%.

Didžiausias nelaidžių dangų kiekis sklype – 50%.

Galimas perimetris, laisvo arba miesto vilų užstatymas.

Žemės sklypo naudojimas paskirtis nekeičiama. Esama žemės sklypo naudojimo paskirtis – visuomeninė.

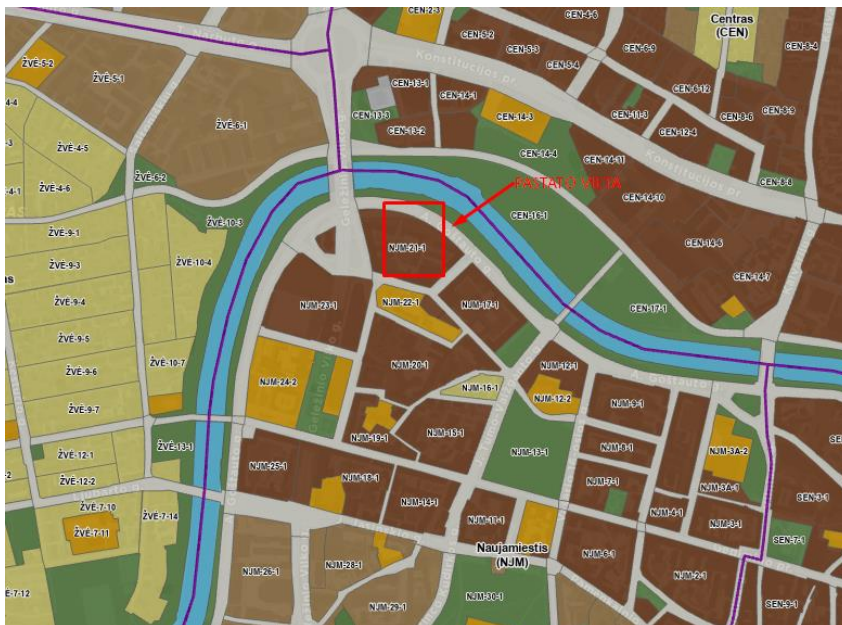

Ištrauka iš patvirtinto Vilniaus miesto savivaldybės teritorijos bendrojo plano pagrindinio brėžinio.

A117-PP-SA-AR	LAPAS	LAPŲ	LAIDA
	6	57	0

## BENDRIEJI PASTATO RODIKLIAI

PAVADINIMAS	MATO VIENETAS	KIEKIS	PASTABOS
<b>I. SKLYPAS</b>			
1. sklypo plotas	m <sup>2</sup>	14 527	
2. sklypo užstatymo intensyvumas	%	Esamas	
3. sklypo užstatymo tankis		Esamas	
<b>II. PASTATAI</b>			
<b>1. Pastatų paskirties rodikliai.</b>			
Pastatas – institutas, mokslo paskirties pastatas (unikalus nr.: 1097-0009-1038). A korpusas			
1.1. Pastato bendras plotas	m <sup>2</sup>	5347,60	
1.2. Pastato naudingasis plotas	m <sup>2</sup>	-	
1.3. Pastato pagrindinis plotas	m <sup>2</sup>	2541,70	
1.4. Pastato tūris	m <sup>3</sup>	24985	
1.5. Aukštų skaičius	vnt.	5	
1.6. Pastato aukštis	m	26,18	
1.7. Energinio naudingumo klasė	-	F	
1.8. Pastato (patalpų) akustinio komforto sąlygų klasė	-	C	
<b>2. Pastatų paskirties rodikliai.</b>			
Pastatas – institutas, mokslo paskirties pastatas (unikalus nr.: 1097-0009-1016). B korpusas			
1.1. Pastato bendras plotas	m <sup>2</sup>	3590,80	
1.2. Pastato naudingasis plotas	m <sup>2</sup>	-	
1.3. Pagrindinis plotas	m <sup>2</sup>	2449,80	
1.4. Pastato tūris	m <sup>3</sup>	18399	
1.5. Aukštų skaičius	vnt.	5	
1.6. Pastato aukštis	m	26,10	
1.7. Energinio naudingumo klasė	-	F	
1.8. Pastato (patalpų) akustinio komforto sąlygų klasė	-	Esama	

A117-PP-SA-AR	LAPAS	LAPŲ	LAIDA
	7	57	0

## PASKIRTIES KEITIMO SPRENDINIŲ APRAŠYMAS

### 1. Patalpų planavimas, darbų aprašymas.

Patalpų išplanavimas išlieka esamas, laikančios konstrukcijos neliečiamos, naujų angų įrenginėti nenumatoma, esamos konstrukcijos nesilpninamos.

### 2. Patalpų apdaila.

Išlieka esama.

### 3. Paskirties keitimo konstrukcinis sprendimas.

Konstrukcinė schema ir pagrindinės laikančios konstrukcijos išlaikomos tos pačios.

### 4. Inžineriniai tinklai.

Patalpų šildymas išlieka esamas centralizuotas iš miesto centralizuotų tinklų. Inžinerinių komunikacijų prievadai, magistraliniai pastato inžineriniai vamzdynai patalpose lieka esami. Šilumos prietaisų (elektros, vandens apskaitos) lieka esami, prietaisų vieta nesikeičia.

### 5. Statybos atliekų tvarkymas.

Nenumatomas, kadangi statybos darbai neatliekami.

### 6. Automobilių stovėjimo vietų skaičius.

Automobilių, dviračių stovėjimo vietų poreikį aprašymas ir skaičiavimai. Automobilių vietų poreikis paremtas skaičiavimais atliktais remiantis STR 2.06.04:2014 „Gatvės ir vietinės reikšmės keliai. Bendrieji reikalavimai“ 30 lentele. Vilniaus miesto savivaldybės tarybos patvirtintais sprendimais: 2017-12-20 sprendimu Nr. 1-1312 „Dėl Vilniaus miesto savivaldybės teritorijos suskirstymo į zonas pagal nustatytus automobilių stovėjimo vietų skaičiaus koeficientus schemos, kompensavimo už papildomai įrengtas automobilių stovėjimo vietas tvarkos aprašo ir sutarties formos tvirtinimo“ bei 2021-07-14 sprendimu Nr. 1- 1083 „Dėl Vilniaus miesto savivaldybės teritorijos suskirstymo į zonas pagal nustatytus automobilių stovėjimo vietų skaičiaus koeficientus schemos tvirtinimo“.

	LAPAS	LAPŲ	LAIDA
A117-PP-SA-AR	8	57	0

Vadovaujantis 2021-07-14 sprendimu Nr. 1-1083 „Dėl Vilniaus miesto savivaldybės teritorijos suskirstymo į zonas pagal nustatytus automobilių stovėjimo vietų skaičiaus koeficientus schemos tvirtinimo“, teritorija patenka į zoną Nr. 2, miesto centras, kurioje minimalus leidžiamas automobilių vietų skaičių nustatantis koeficientas – 0,5. Pritaikius koeficientą, viso numatoma įrengti 100 automobilių stovėjimo vietos, iš kurių iki 30% iškeliami prie A. Goštauto g., tarp gatvės raudonųjų linijų (30 parkavimo vietų). Iš viso sklype projektuojamos 70 automobilių stovėjimo vietos.

#### Neįgalųjų automobilių stovėjimo vietų skaičius

Pagal STR 2.03.01:2019 „Statinių prieinamumas“ reikalavimus suprojektuotos 4 automobilių stovėjimo vietos pritaikytų neįgaliesiems. Iš kurių : A tipo - 1 stovėjimo vietos, B tipo – 3 stovėjimo vietos. A tipo neįgalųjų automobilių stovėjimo vieta tinkama mikroautobusams turi būti ne siauresnė kaip 4 900 mm, iš kurių 3 400 mm automobilių statymo vietos plotis, o 1 500 mm aikštelė išlipimui, ir ne trumpesnė kaip 8 200 mm, iš kurių 5 200 mm automobilių statymo vietos ilgis, o 3 000 mm aikštelė išlipimui.

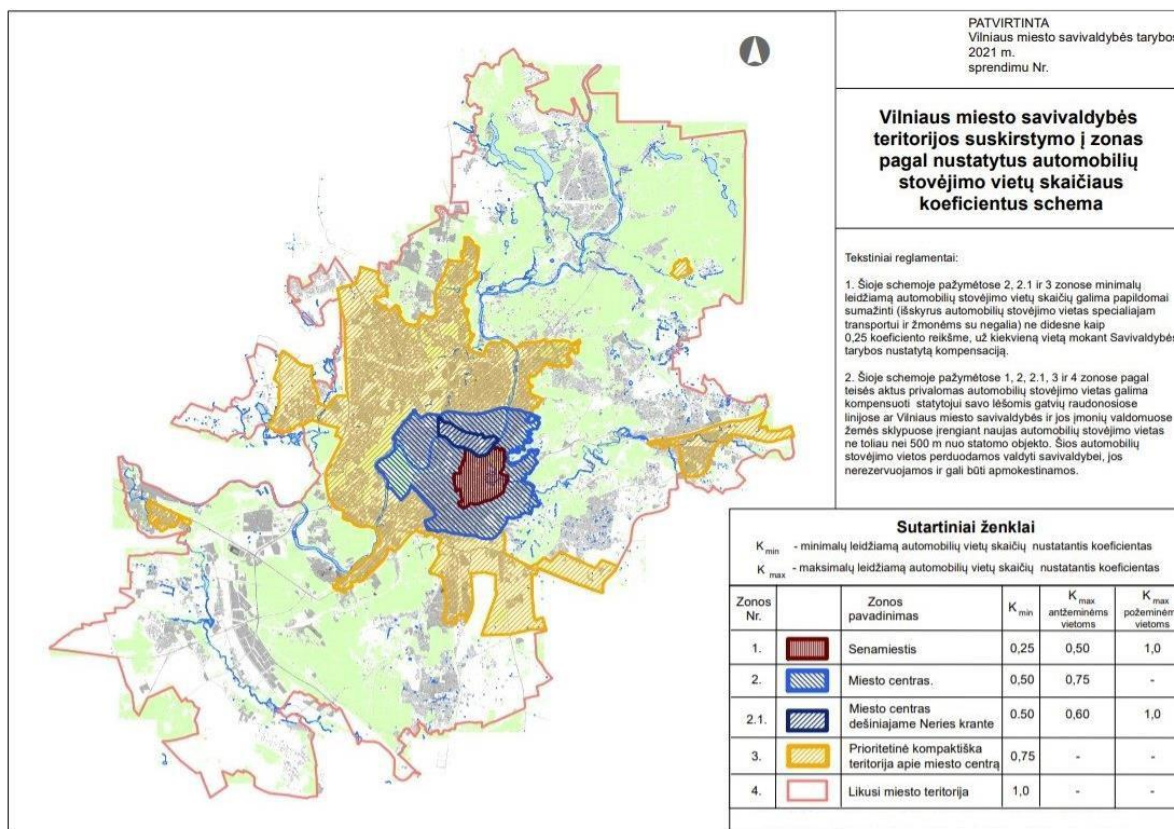

Vilniaus miesto savivaldybės teritorijos suskirstymo į zonas pagal nustatytus automobilių stovėjimo vietų skaičiaus koeficientus schema

A117-PP-SA-AR	LAPAS	LAPŲ	LAIDA
	9	57	0

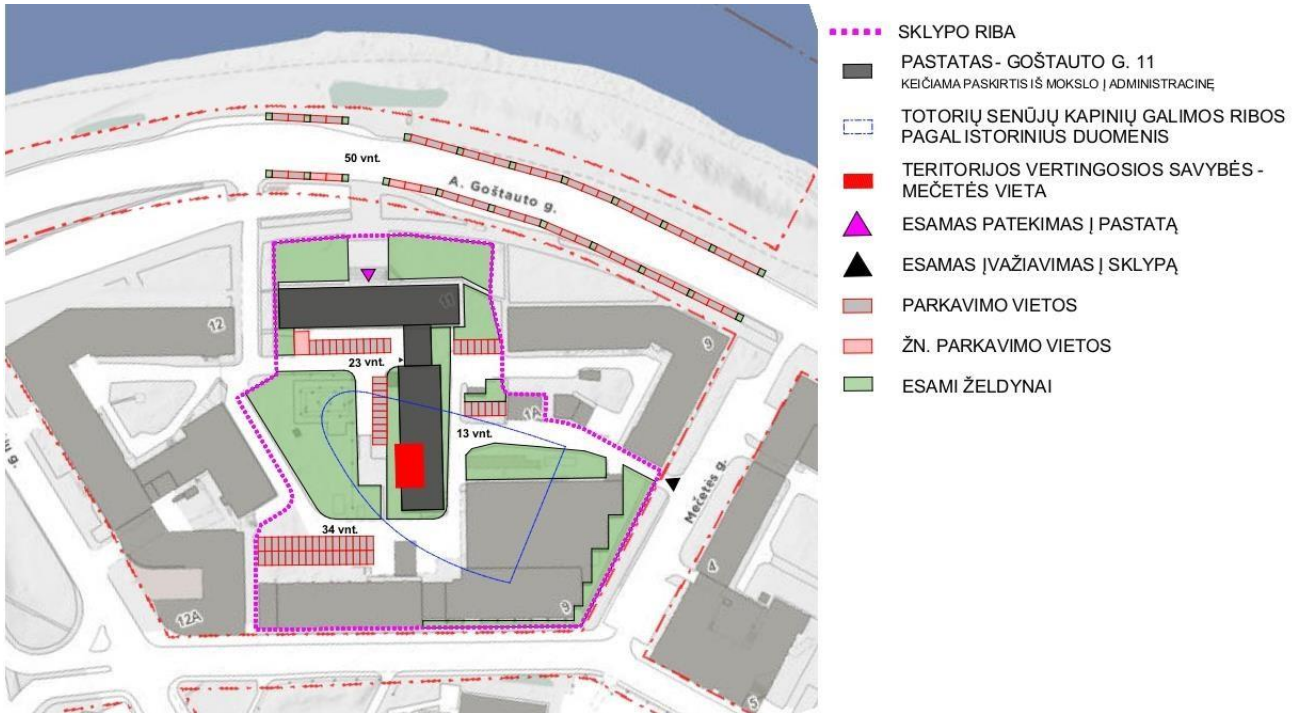

Automobilių parkavimas. Situacijos schema

## 7. Projekto įvertinimas paveldosauginiu požiūriu

Nagrinėjamas pastatas ir yra nekilnojamųjų kultūros vertybių teritorijoje (jų apsaugos zonoje) :

- (33653) Vilniaus miesto istorinė dalis, vad. Naujamiėsčiu;
- (23128) Vilniaus Lukiškių totorių senųjų kapinių vieta.

Pastatas nėra įtrauktas į kultūros paveldo registrą. Teritorijos vertingosios savybės – mečetės vieta ir Vilniaus Lukiškių totorių senųjų kapinių vieta. Dėl patalpų paskirties keitimo parengtas projektas neprieštarauja apsaugos reglamentui, jo įvykdymas neigiamos įtakos neturės.

A117-PP-SA-AR	LAPAS	LAPŲ	LAIDA
	10	57	0

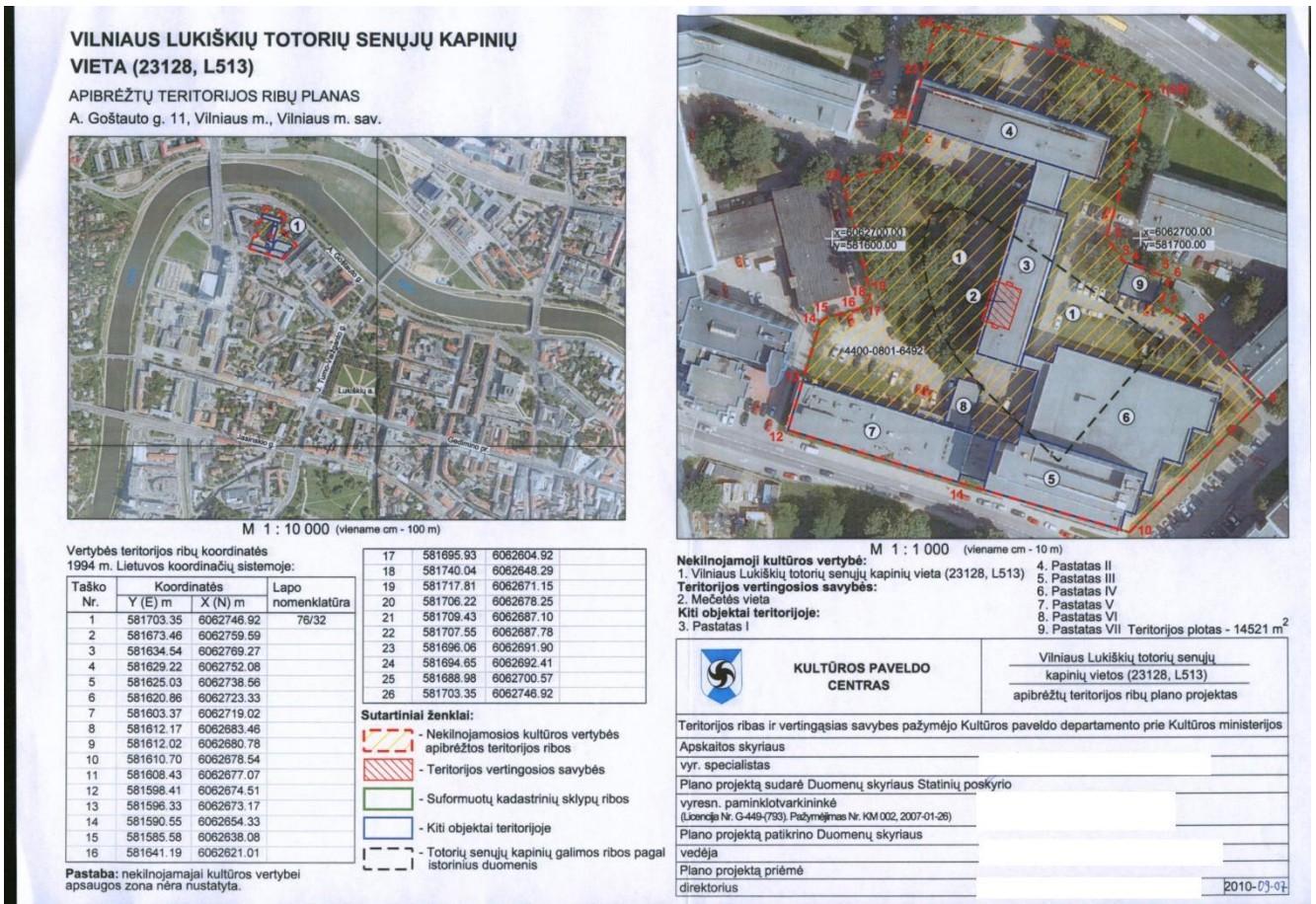

## 8. Reikalavimai sklypo sutvarkymui ir apželdinimui

Nagrinėjame žemės sklype želdynų plotas, apželdinta žemės sklypo dalis – esami. Nagrinėjamoje teritorijoje gausu brandžių medžių, kurie kuria šešėlį karštuoju metų laiku ir gerina teritorijos mikroklimatą. Šių medžių išsaugojimas projektavimo eigoje yra pagrindinis prioritetas.







Želdynų plotų poreikis paremtas skaičiavimais atliktais remianis įsakymo Nr. D1-694 „Dėl Atskirųjų rekreacinės paskirties želdynų plotų normų ir Priklausomųjų želdynų normų (plotų) nustatymo tvarkos aprašo patvirtinimo“. Priklausomųjų želdynų normų (plotų) nustatymo tvarkos aprašo priedo lentelė „PRIKLAUSOMŲJŲ ŽELDYNŲ NORMA (PLOTAS) PROCENTAIS NUO ŽEMĖS SKLYPO PLOTO“.  
 Eilės nr. 3. - 3.3.

Vadovaujantis Vilniaus miesto bendroju planu, teritorija nepatenka į žaliųjų plotų pasiekiamumo zoną.

A117-PP-SA-AR	LAPAS	LAPŲ	LAIDA
	11	57	0



Žaliųjų plotų pasiekiamumo schema.

-  Vilniaus miesto riba
-  Mikrorajonų ribos
-  Ekstensyviai naudojami želdynai ir miškai
-  Intensyviai naudojami želdynai
-  Kapinės
-  Gyvenamosios ir miestų centrų funkcinės zonos, nepatenkančios į žaliųjų plotų pasiekiamumo zoną
-  Žaliųjų plotų pasiekiamumo zona\*

\*Teritorijos, kurių gyventojai nutolę nuo želdynų ir miškų:

- iki 200 m pasiekiamumo spinduliu dideliu ir vidutiniu užstatymo intensyvumui;
- iki 300 m. pasiekiamumo spinduliu mažam užstatymo intensyvumui.

A117-PP-SA-AR	LAPAS	LAPŲ	LAIDA
	12	57	0

Remiantis 2007 m. gruodžio 21 d. įsakymo Nr. D1-694 „Dėl Atskirųjų rekreacinės paskirties želdynų plotų normų ir Priklausomųjų želdynų normų (plotų) nustatymo tvarkos aprašo patvirtinimo“ pakeitimo, mažiausias želdynams priskiriamas plotas nuo viso žemės sklypo ploto – 15%. Bendras sklypo plotas – 14 527m<sup>2</sup>. Sklype išlaikomi esami želdynai, jų plotas sklype – 4 305m<sup>2</sup>( 29,6%).

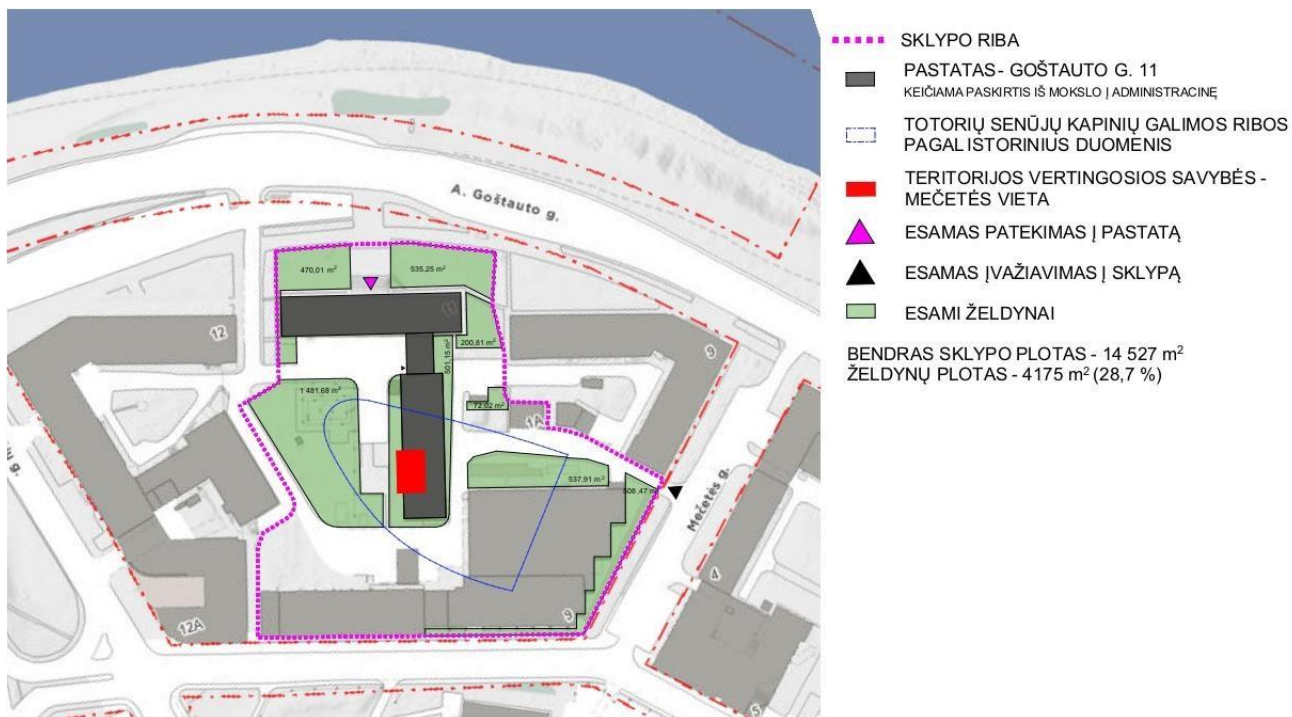

Esami želdynai. Situacijos schema

## 9. Vaizdinė informacija

Pastato vaizdinė išraiška išlieka esama.

A117-PP-SA-AR	LAPAS	LAPŲ	LAIDA
	13	57	0

MOKSLO PASKIRTIES PASTATŲ (1C5p IR 3C5p) A. GOŠTAUTO G. 11, VILNIUJE, PASKIRTIES KEITIMO Į ADMINISTRACINĘ PASKIRTĮ, PROJEKTAS



A117-PP-SA-AR	LAPAS	LAPŲ	LAIDA
	14	57	0

SS.

SITUACIJOS SCHEMA.

Esama situacija:

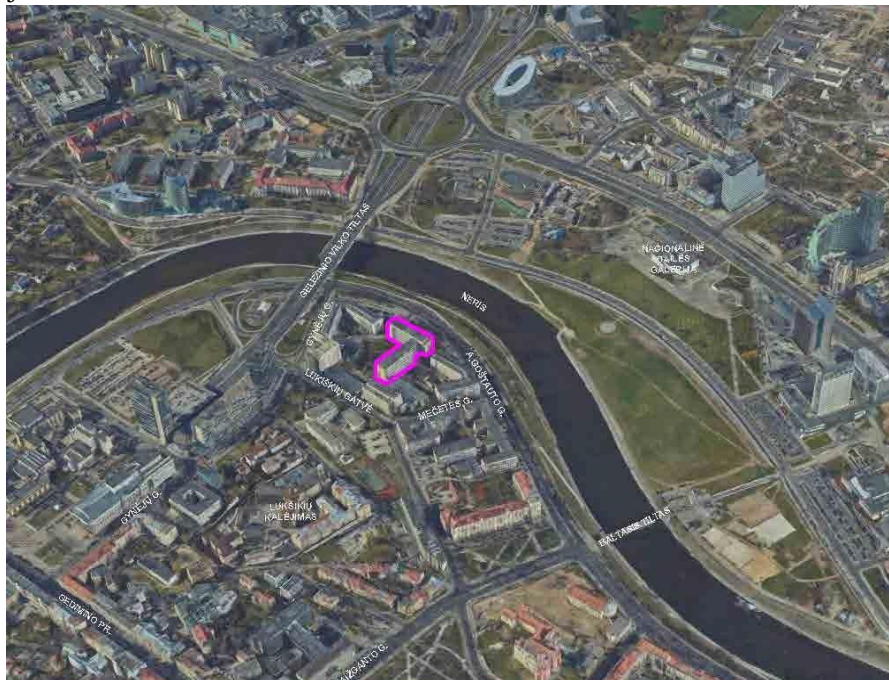

A117-PP-SA-AR	LAPAS	LAPŲ	LAIDA
	15	57	0

BR.

KADASTRINĖ BYLA. A KORPUSAS

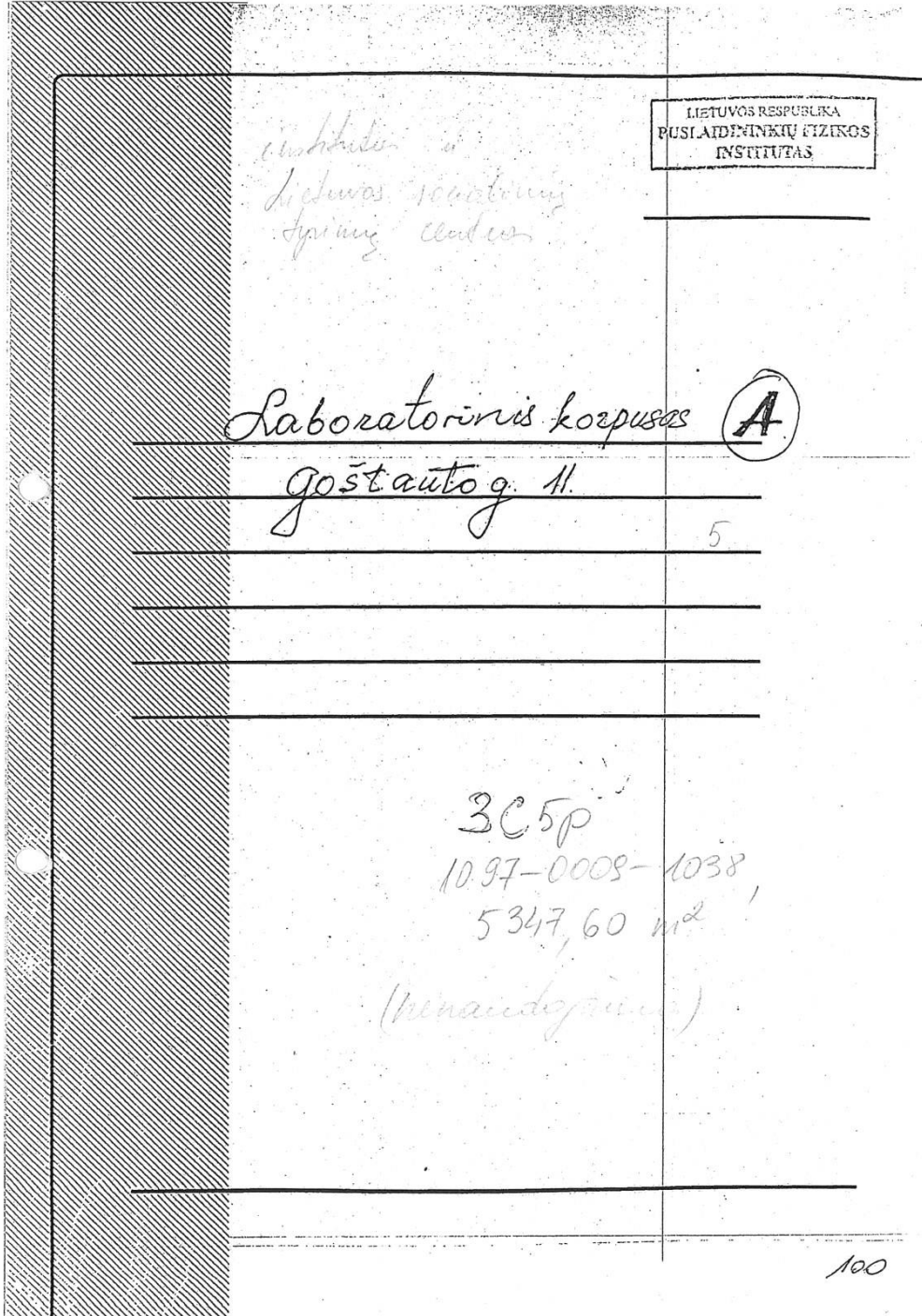

A117-PP-SA-AR	LAPAS	LAPŲ	LAIDA
	16	57	0

*pusė*

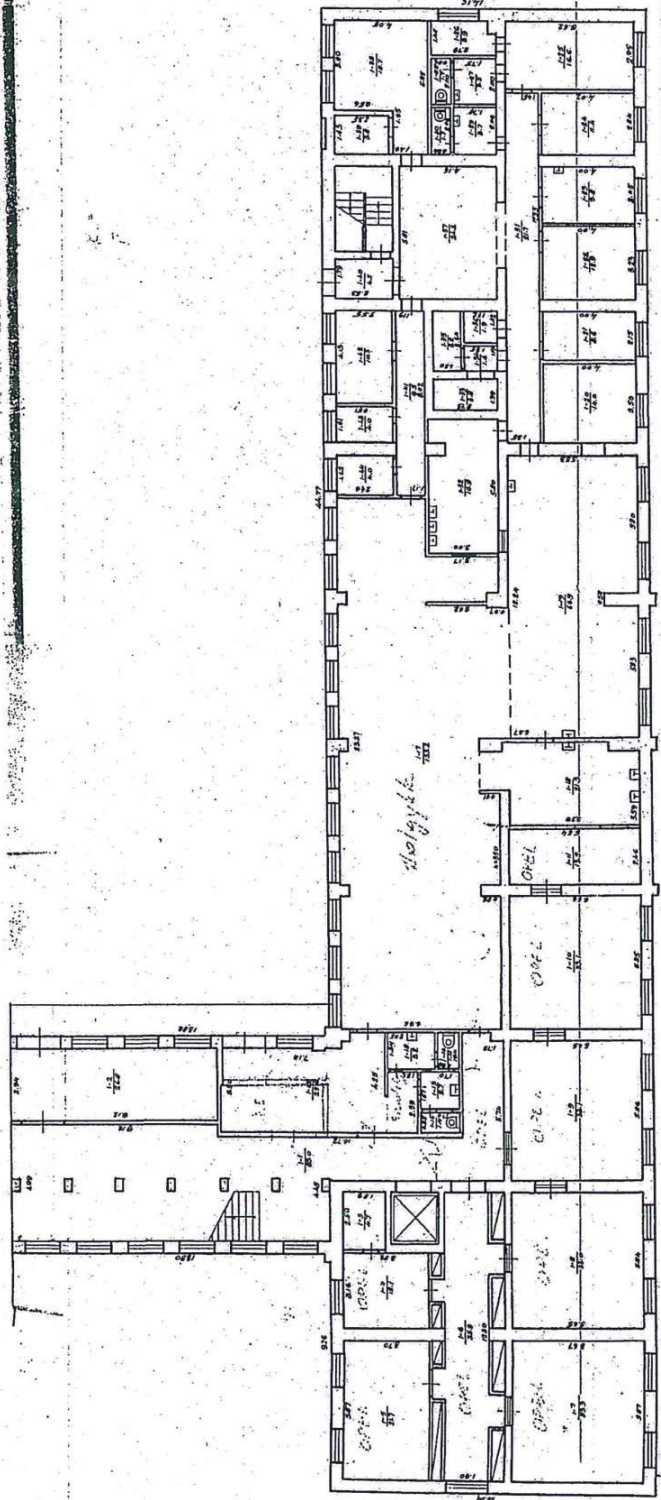

*101*

*101*

A117-PP-SA-AR	LAPAS	LAPŲ	LAIDA
	17	57	0

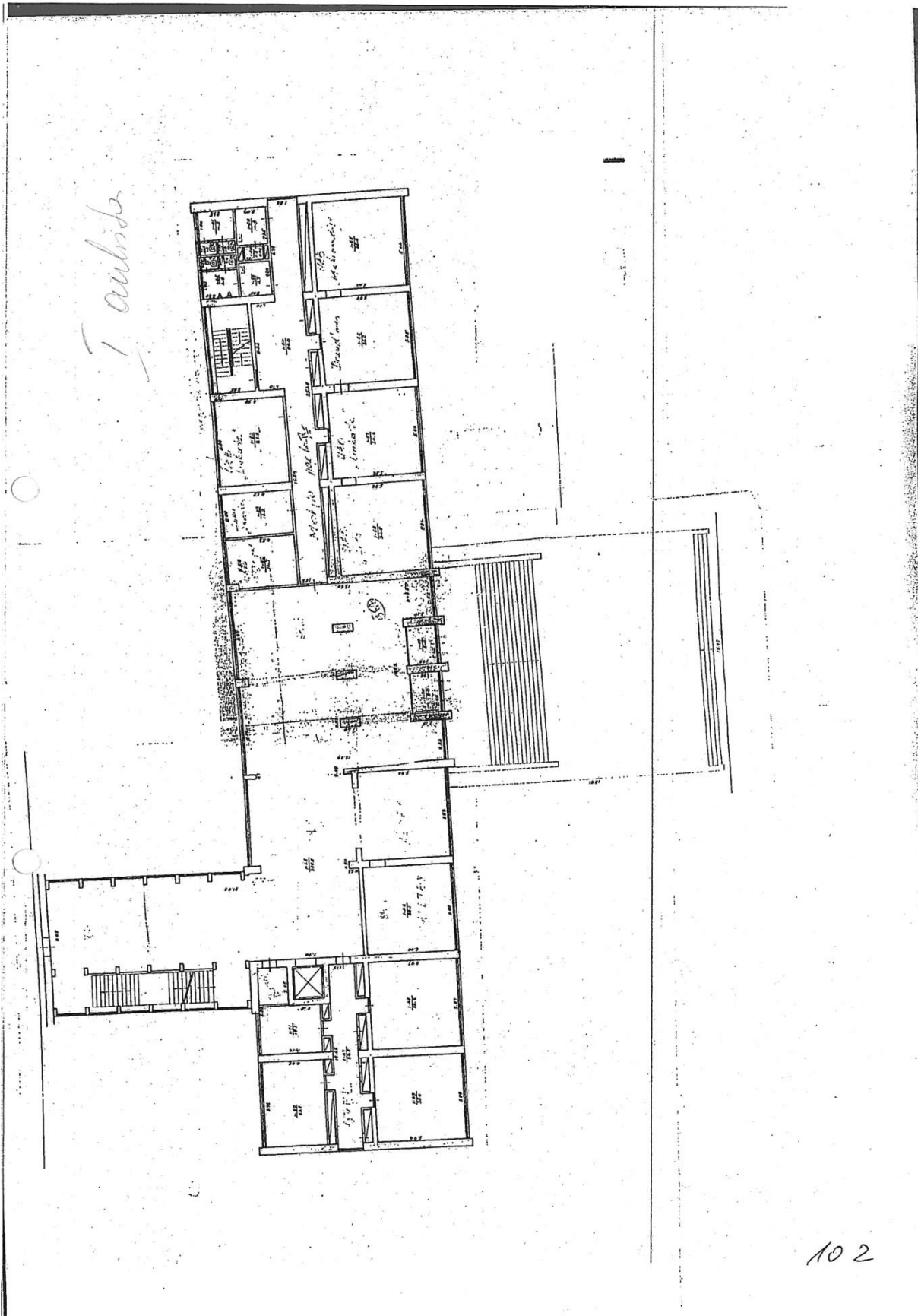

A117-PP-SA-AR	LAPAS	LAPŲ	LAIDA
	18	57	0

*Paubėtas*

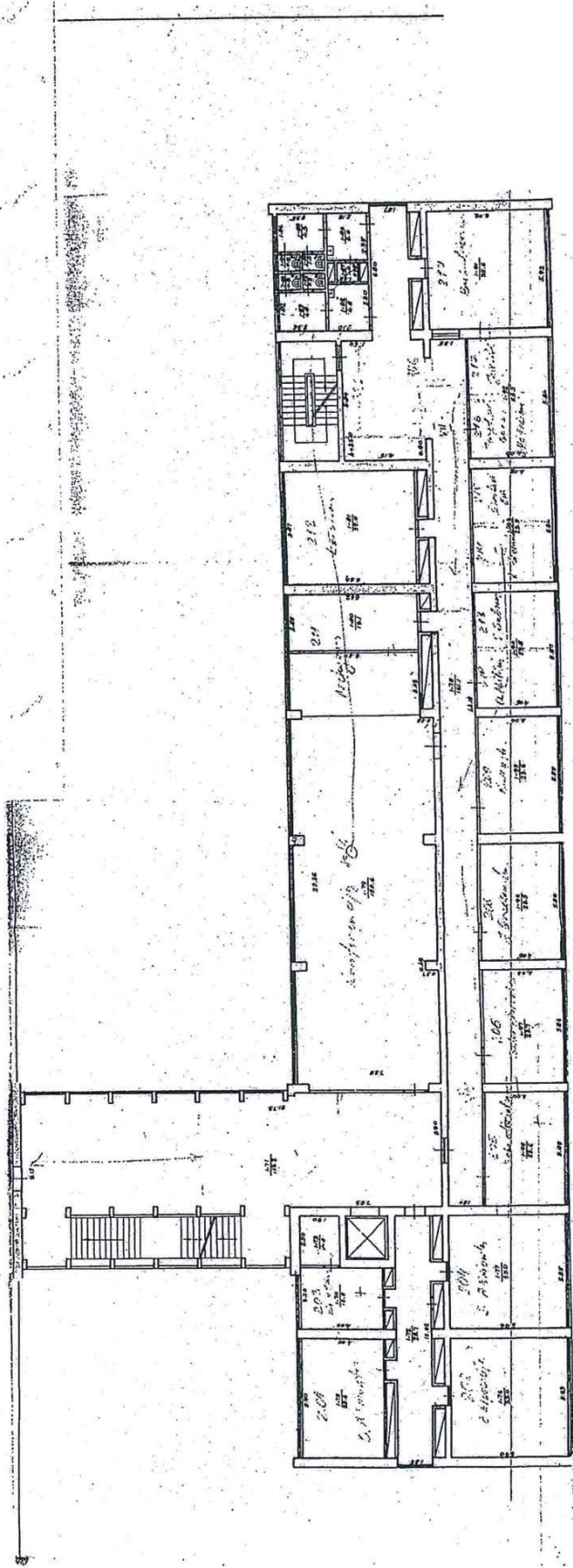

103

A117-PP-SA-AR	LAPAS	LAPŲ	LAI DA
	19	57	0

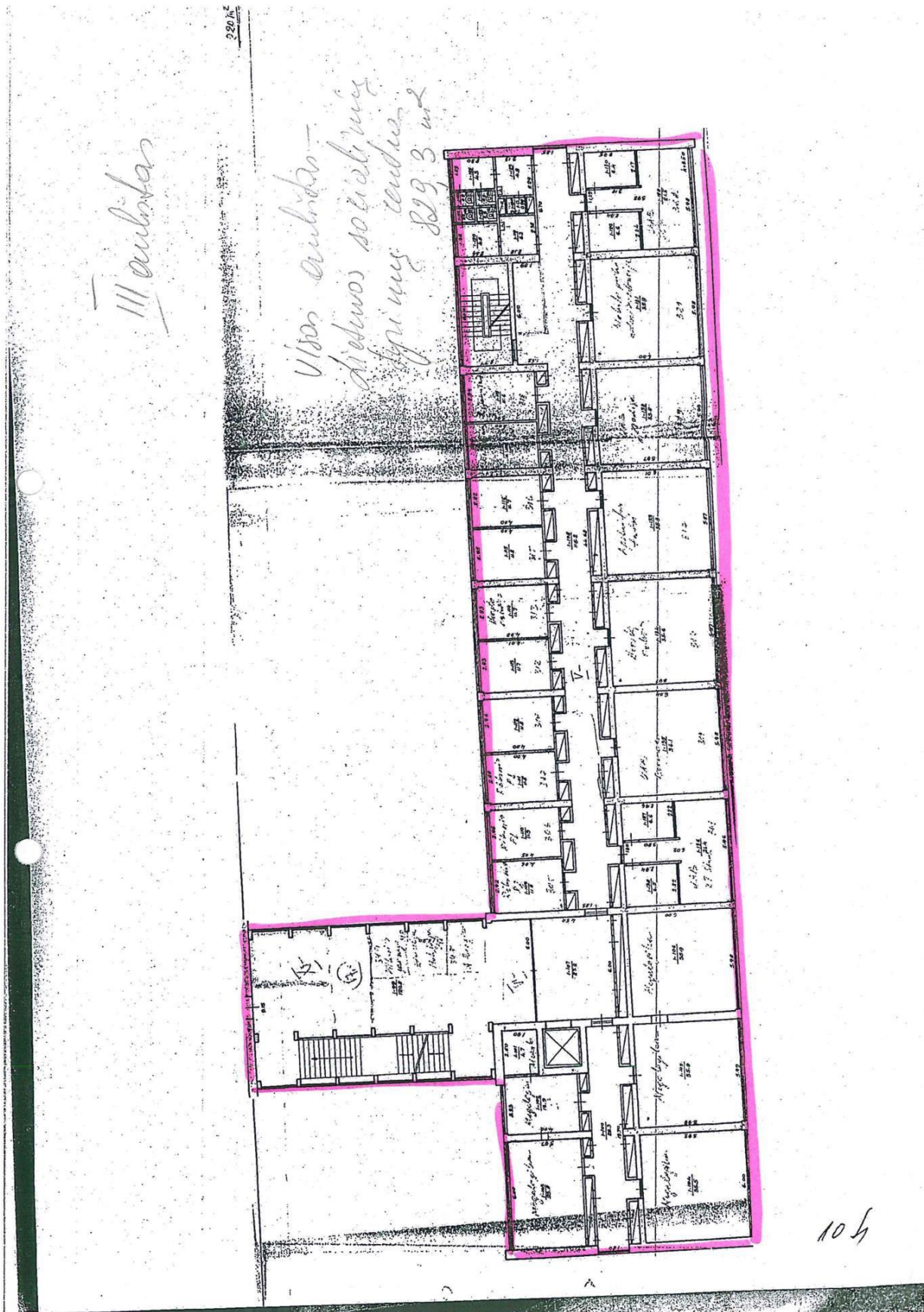

A117-PP-SA-AR	LAPAS	LAPŲ	LAIDA
	20	57	0

*IV aukštas*

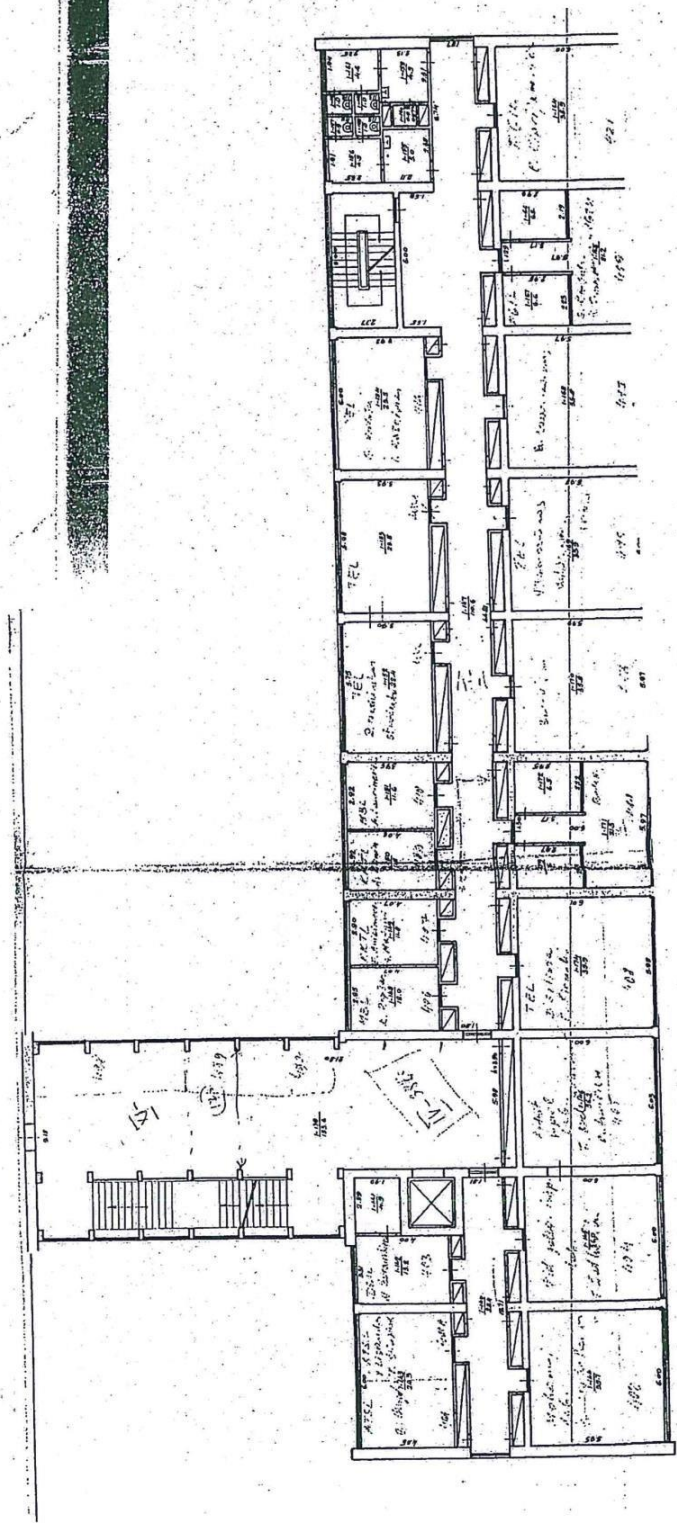

105

A117-PP-SA-AR	LAPAS	LAPŲ	LAIDA
	21	57	0

*Vairbaitis*



*diduomenės socialinių  
sąrašų kabinetas  
(306,5 m<sup>2</sup>)*

106

A117-PP-SA-AR	LAPAS	LAPŲ	LAI DA
	22	57	0

*Techninis auštos*

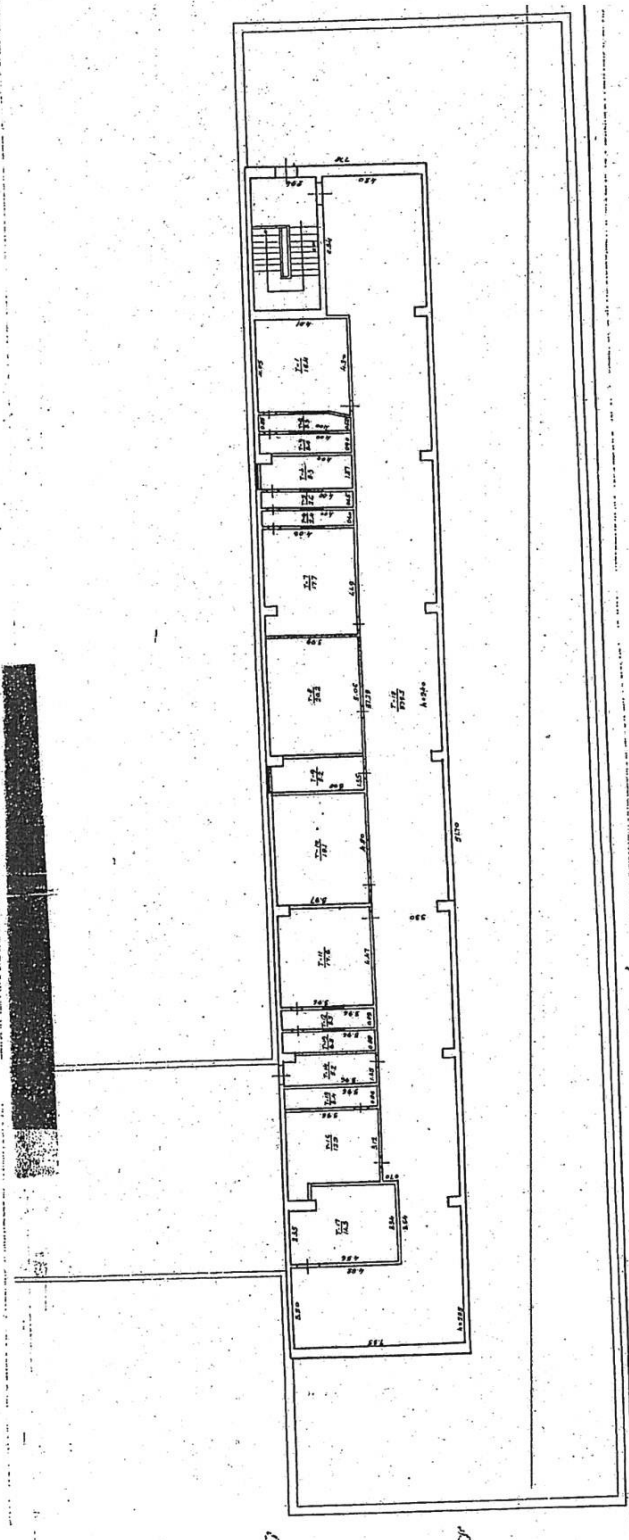

*104*

A117-PP-SA-AR	LAPAS	LAPŲ	LAIDA
	23	57	0

**PASTATO INVENTORIŲ ŽŪS 21**  
**ИНВЕНТАРНАЯ ВЕДОМОСТЬ НА СТРОЕНИЕ**

FORMA № 2  
ФОРМА № 2

<i>Киевское</i>	Miestas Город	<i>К. Пономаре</i>	"Gatvės" alkštė, skg. № <i>52</i>	Inventor. № — Inventur. №
			Улицы пер. пл.	Rajonas Район
				Kvartalas Квартал
				Sklypas Участок
Raišys — Интер	Stat. met. Год постройки	Pastato paskirtis — Назначение строен.	Statybių sk. Кол. эта-жей	Fondas Фонд
<i>3C 5 P</i>	<i>1970</i>	<i>Научно-исследовательский институт</i>	<i>5</i>	<i>Бер.</i>

as) — Арендаты

Data Дата	Beveikis pavid. Объект по виду	Pagrindinis plotas Осн. эта маь	Pagrindinis plotas Естествен. площадь	Решение	Šiojo pastato Глибина	Šiojo pastato Средн. пл.	Grupė Группа
				<i>Районная № 22 от 20.1.</i>	<i>22</i>	<i>1</i>	<i>1</i>

Lp. Nr. Лп. №	Konstruktyvinių elementų pavadinimas Наименование конструктивных элементов	Konstruktyvinių elementų ir techninio šio šio sąlygų Описание конструктивных элементов и техническое состояние	Pastato charakteristika Характеристика здания				Data — Дата
			Statybių sk. Этажей	Statybių plotas Площадь	Statybių aukštis Высота	Statybių plotas Площадь	
1	2	3	4	5	6	7	8
1	Pamatai Фундамент	<i>Бетонные блоки.</i>				Rūšys Подвал	-
2	Sienos Стены	<i>Кирпичные с швел. бет на нем</i>				Podupdval Мезонinas Мезонин	0e
3	Perivaros Перегородки	<i>Кирпичные</i>				Mansarda Мансарда	-
4	Langai Крыша	<i>Через бетонные на нем.</i>				Elekta Знех-	0e
5	Grindys Полы	<i>Дубовые с облицовкой с керамическ.</i>				Vandentiekis Водопровод	0e
6	Langai Сухи	<i>Фанерные</i>				„nelzscija“ Kawanuaung	0e
7	Durys Двери	<i>Фанерные</i>				Centrin's. ansild	-
8	Arbais darbai Отделочные раб.	<i>Окраска стен и потолка, штукатурка.</i>				Šildymas iš SEC Столл. от ТЭЦ	0e
9	Vidus techn. ir elektros įreng. Внутрен. сантех. устройства	<i>Эл. (каб.), 7-1-80, ванна, умыв.</i>				Karšto vandens tiekimas	0e
10	Kiti darbai Прочие работы	<i>Радио, телефон, ч.о</i>				Dujos — Gaz Telefonas Radijos tinkl. Радио сеть	0e 0e 0e

Viso — Šeši

Data Дата	Raišys Интер	Pavadinimas Наименов.	Statybių m. Сты. м.	Pamatų Фундаменты	Sienos ir pertvaros Стены и перегородки	Perdangimas Перекрытия	Stogas Крыша	Grindys Полы	Langai ir durys Проемы	Apd. darb. Отделочные работы	Apšildym. Отопление	Suaukštinimas Снабд.
<i>1970</i>	<i>Иванов</i>	<i>Кирпичный</i>	<i>1370</i>	-	<i>Кирпичный</i>	<i>4/5</i>	<i>Кирпичный</i>	<i>4/5</i>	<i>0e</i>	<i>0e</i>	<i>4.0</i>	<i>1</i>
<i>1970</i>	<i>Иванов</i>	<i>Кирпичный</i>	<i>1370</i>	-	<i>Кирпичный</i>	<i>4/5</i>	<i>Кирпичный</i>	<i>4/5</i>	<i>0e</i>	<i>0e</i>	<i>4.0</i>	<i>1</i>



Patalpų naudojimas

Patalpų paskirtis

Kam. naudojama

Kambario Nr.

Buto Nr.

Aukšto Nr.

Bendras naudojimas

Išstatų

Kultūr. būtin.

Gyven.

Prėkybos

Saudel.

Pramonės

Kitos paskirties

Gerbūvis

Vidaus aukštis

1	2	3	4	5		6	7	8		9	10		11	12		13	14		15	16	17	18	19			20	21	22	23	24						
				Patalpų paskirtis	Kam. naudojama			Išstatų	Kultūr. būtin.		Gyvenam.	Prėkybos		Saudel.	Pramonės		Kitos paskirties	Gerbūvis					Vidaus aukštis													
18	5	1	18	4	4	4	11.3	8	21.3																											
19			19	4	4	4	66.9		66.9																											
20			20	4	4	4	14.0		14.0																											
21			21	4	4	4	8.6		8.6																											
22			22	4	4	4	12.9		12.9																											
23			23	4	4	4	9.8		9.8																											
24			24	4	4	4	11.4		11.4																											
25			25	4	4	4	16.6		16.6																											
26			26	4	4	4	3.9		3.9																											
27			27	4	4	4	3.5		3.5																											
28			28	4	4	4	1.7		1.7																											
29			29	4	4	4	3.7		3.7																											
30			30	4	4	4	1.7		1.7																											
31			31	4	4	4	21.7		21.7																											
32			32	4	4	4	16.9		16.9																											
33			33	4	4	4	3.8		3.8																											
34			34	4	4	4	1.6		1.6																											
35			35	4	4	4	3.2		3.2																											
36			36	4	4	4	1.9		1.9																											
							137	11	137																											

Sudarė tech. inž. \_\_\_\_\_ d. Tikrinė: brigadininkas-kontrolierius \_\_\_\_\_ d.

A117-PP-SA-AR	LAPAS	LAPŲ	LAIDA
	26	57	0

Nr.	Nr.	Patalpų pamatavimas	Tame skait.	Išrašai	Tame skait.	Kultūrinė būtin.	Tame skait.	Civien.	Tame skait.	Prekybos	Tame skait.	Sąnel.	Tame skait.	Pramonės	Tame skait.	Kitos paskirties	Tame skait.	Pagal- dintis	Tame skait.	Pagal- dintis	Tame skait.	Gerbūvis	Tame skait.
LANKAS SUSIŠČI																							
Pastatų vidaus ploto ekspikacija																							
Adresas: <b>Buaitovė m. K. Povaičio g. v. 5B</b>																							
Inventoriavimo Nr. <b>3C5</b>																							
1	2	3	4	5	6	7	8	9	10	11	12	13	14	15	16	17	18	19	20	21	22	23	
158170	5	1	37	Civieninis kopiruo	84.8	84.8	18.7	18.7	3.8	3.8	4.5	4.5	9.5	9.5	10.5	10.5	4.0	4.0	4.0	4.0	388.8	388.8	
				4	4	4	4	4	4	4	4	4	4	4	4	4	4	4	4	4	4	4	
				4	4	4	4	4	4	4	4	4	4	4	4	4	4	4	4	4	4	4	
				4	4	4	4	4	4	4	4	4	4	4	4	4	4	4	4	4	4	4	
				4	4	4	4	4	4	4	4	4	4	4	4	4	4	4	4	4	4	4	
				4	4	4	4	4	4	4	4	4	4	4	4	4	4	4	4	4	4	4	
				4	4	4	4	4	4	4	4	4	4	4	4	4	4	4	4	4	4	4	
				4	4	4	4	4	4	4	4	4	4	4	4	4	4	4	4	4	4	4	
				4	4	4	4	4	4	4	4	4	4	4	4	4	4	4	4	4	4	4	
				4	4	4	4	4	4	4	4	4	4	4	4	4	4	4	4	4	4	4	
				4	4	4	4	4	4	4	4	4	4	4	4	4	4	4	4	4	4	4	
				4	4	4	4	4	4	4	4	4	4	4	4	4	4	4	4	4	4	4	
				4	4	4	4	4	4	4	4	4	4	4	4	4	4	4	4	4	4	4	
				4	4	4	4	4	4	4	4	4	4	4	4	4	4	4	4	4	4	4	
				4	4	4	4	4	4	4	4	4	4	4	4	4	4	4	4	4	4	4	
				4	4	4	4	4	4	4	4	4	4	4	4	4	4	4	4	4	4	4	
				4	4	4	4	4	4	4	4	4	4	4	4	4	4	4	4	4	4	4	
				4	4	4	4	4	4	4	4	4	4	4	4	4	4	4	4	4	4	4	
				4	4	4	4	4	4	4	4	4	4	4	4	4	4	4	4	4	4	4	
				4	4	4	4	4	4	4	4	4	4	4	4	4	4	4	4	4	4	4	
				4	4	4	4	4	4	4	4	4	4	4	4	4	4	4	4	4	4	4	
				4	4	4	4	4	4	4	4	4	4	4	4	4	4	4	4	4	4	4	
				4	4	4	4	4	4	4	4	4	4	4	4	4	4	4	4	4	4	4	
				4	4	4	4	4	4	4	4	4	4	4	4	4	4	4	4	4	4	4	
				4	4	4	4	4	4	4	4	4	4	4	4	4	4	4	4	4	4	4	
				4	4	4	4	4	4	4	4	4	4	4	4	4	4	4	4	4	4	4	
				4	4	4	4	4	4	4	4	4	4	4	4	4	4	4	4	4	4	4	
				4	4	4	4	4	4	4	4	4	4	4	4	4	4	4	4	4	4	4	
				4	4	4	4	4	4	4	4	4	4	4	4	4	4	4	4	4	4	4	
				4	4	4	4	4	4	4	4	4	4	4	4	4	4	4	4	4	4	4	
				4	4	4	4	4	4	4	4	4	4	4	4	4	4	4	4	4	4	4	
				4	4	4	4	4	4	4	4	4	4	4	4	4	4	4	4	4	4	4	
				4	4	4	4	4	4	4	4	4	4	4	4	4	4	4	4	4	4	4	
				4	4	4	4	4	4	4	4	4	4	4	4	4	4	4	4	4	4	4	
				4	4	4	4	4	4	4	4	4	4	4	4	4	4	4	4	4	4	4	
				4	4	4	4	4	4	4	4	4	4	4	4	4	4	4	4	4	4	4	
				4	4	4	4	4	4	4	4	4	4	4	4	4	4	4	4	4	4	4	
				4	4	4	4	4	4	4	4	4	4	4	4	4	4	4	4	4	4	4	
				4	4	4	4	4	4	4	4	4	4	4	4	4	4	4	4	4	4	4	
				4	4	4	4	4	4	4	4	4	4	4	4	4	4	4	4	4	4	4	
				4																			



1	2	3	4	5		6	7	8	9	10	11	12	13	14	15	16	17	18	19	20	21	22	23	24
				1	2																			
Inventorizavimo g.	Aukšto Nr.	Buto Nr.	Kambario Nr.	Patalpų paskirtis	Kam naudojama	Bendras naudojimas	Plotas	Tam skatė	Tam skatė	Kult. būtin.	Tam skatė	Gyvenam.	Prekybos	Sandėliu.	Pramonės	Kitos paskirties	Vidaus aukštis							
								Tam skatė	Tam skatė	Tam skatė	Tam skatė	Tam skatė	Tam skatė	Tam skatė	Tam skatė	Tam skatė	Tam skatė	Tam skatė	Tam skatė	Tam skatė	Tam skatė	Tam skatė	Tam skatė	Tam skatė
197	5	1	10	197	197	0,9	0,9	0,9																3,50
				197	197	35,6	35,6																	
				197	197	23,5	23,5																	
				197	197	23,5	23,5																	
				197	197	23,8	23,8																	
				197	197	23,6	23,6																	
				197	197	23,7	23,7																	
				197	197	23,5	23,5																	
				197	197	23,7	23,7																	
				197	197	23,6	23,6																	
				197	197	120,8	120,8																	
				197	197	28,5	28,5																	
				197	197	4,7	4,7																	
				197	197	12,9	12,9																	
				197	197	23,8	23,8																	
				197	197	35,5	35,5																	
				197	197	35,9	35,9																	
				197	197	35,9	35,9																	
				197	197	27,8	27,8																	
				197	197	115,8	115,8																	

A117-PP-SA-AR	LAPAS	LAPŲ	LAIDA
	29	57	0

svaidžio d.	Nr.	o Nr.	Patalpų panaudojimas	naudingas	Tamė skait.	Ištalpų	Tamė skait.	Katūr...	Tamė skait.	Gyven.	Tamė skait.	Prekybos	Tamė skait.	Gyven.	Tamė skait.	Prekybos	Tamė skait.	Sandėl.	Tamė skait.	Pramonės	Tamė skait.	Kitos paskirties	Tamė skait.	Gerbovis	24
-------------	-----	-------	----------------------	-----------	-------------	---------	-------------	----------	-------------	--------	-------------	----------	-------------	--------	-------------	----------	-------------	---------	-------------	----------	-------------	------------------	-------------	----------	----

inventorizacijos numeris

Regionas: 1 / Kvarčialas: 1 / Sėlypas: 1

Adresas: **Buta** m. **К. ТОМІАС** g-vė **52** Nr. **1**

Pastato rūbė: **3C5p**

1: Inventorizavimas	2: Aukšto Nr.	3: Dėio Nr.	4: Kambario Nr.	Patalpų panaudojimas		7: Patalpų plotas	8: Ištalpų	9: Katūr...	10: Tamė skait.	11: Gyven.	12: Tamė skait.	13: Prekybos	14: Tamė skait.	15: Sandėl.	16: Tamė skait.	17: Pramonės	18: Tamė skait.	19: Kitos paskirties	20: Tamė skait.	21: Gerbovis	22: 23	24: Vidaus aukštis			
				Patalpų paskirtis	Kam naudojami																				
15.01.30	5	1	109	109	109	11.8	11.8	11.8	11.8	11.8	11.8	11.8	11.8	11.8	11.8	11.8	11.8	11.8	11.8	11.8	11.8	11.8	11.8	35	
			110	110	110	11.9	11.9	11.9	11.9	11.9	11.9	11.9	11.9	11.9	11.9	11.9	11.9	11.9	11.9	11.9	11.9	11.9	11.9		
			111	111	111	11.5	11.5	11.5	11.5	11.5	11.5	11.5	11.5	11.5	11.5	11.5	11.5	11.5	11.5	11.5	11.5	11.5	11.5		
			112	112	112	11.8	11.8	11.8	11.8	11.8	11.8	11.8	11.8	11.8	11.8	11.8	11.8	11.8	11.8	11.8	11.8	11.8	11.8		
			113	113	113	11.7	11.7	11.7	11.7	11.7	11.7	11.7	11.7	11.7	11.7	11.7	11.7	11.7	11.7	11.7	11.7	11.7	11.7		
			114	114	114	11.7	11.7	11.7	11.7	11.7	11.7	11.7	11.7	11.7	11.7	11.7	11.7	11.7	11.7	11.7	11.7	11.7	11.7		
			115	115	115	11.8	11.8	11.8	11.8	11.8	11.8	11.8	11.8	11.8	11.8	11.8	11.8	11.8	11.8	11.8	11.8	11.8	11.8		
			116	116	116	11.7	11.7	11.7	11.7	11.7	11.7	11.7	11.7	11.7	11.7	11.7	11.7	11.7	11.7	11.7	11.7	11.7	11.7		
			117	117	117	11.8	11.8	11.8	11.8	11.8	11.8	11.8	11.8	11.8	11.8	11.8	11.8	11.8	11.8	11.8	11.8	11.8	11.8		
			118	118	118	11.6	11.6	11.6	11.6	11.6	11.6	11.6	11.6	11.6	11.6	11.6	11.6	11.6	11.6	11.6	11.6	11.6	11.6		
			119	119	119	5.2	5.2	5.2	5.2	5.2	5.2	5.2	5.2	5.2	5.2	5.2	5.2	5.2	5.2	5.2	5.2	5.2	5.2		
			120	120	120	4.5	4.5	4.5	4.5	4.5	4.5	4.5	4.5	4.5	4.5	4.5	4.5	4.5	4.5	4.5	4.5	4.5	4.5	4.5	
			121	121	121	0.9	0.9	0.9	0.9	0.9	0.9	0.9	0.9	0.9	0.9	0.9	0.9	0.9	0.9	0.9	0.9	0.9	0.9	0.9	
			122	122	122	0.9	0.9	0.9	0.9	0.9	0.9	0.9	0.9	0.9	0.9	0.9	0.9	0.9	0.9	0.9	0.9	0.9	0.9	0.9	
			123	123	123	4.9	4.9	4.9	4.9	4.9	4.9	4.9	4.9	4.9	4.9	4.9	4.9	4.9	4.9	4.9	4.9	4.9	4.9	4.9	
			124	124	124	1.0	1.0	1.0	1.0	1.0	1.0	1.0	1.0	1.0	1.0	1.0	1.0	1.0	1.0	1.0	1.0	1.0	1.0	1.0	
			125	125	125	4.3	4.3	4.3	4.3	4.3	4.3	4.3	4.3	4.3	4.3	4.3	4.3	4.3	4.3	4.3	4.3	4.3	4.3	4.3	

115

A117-PP-SA-AR	LAPAS	LAPŲ	LAI DA
	30	57	0

INVENTORIZAVIMO DA	Aukšto Nr.	Buto Nr.	Kambario Nr.	Patalpų paskirtis		Kamio naudojimas	Bendras naudojimas	Išrašai		Sąmon. butin.		Gyven.		Prekybos		Sandel.		Pramonės		Kitos paskirties		Vidaus aukštis
				Patalpų paskirtis	Kamio naudojimas			Tamie skaitl.	įrašų	pagal- butin.	Tamie skaitl.	pagal- dintis	Tamie skaitl.	pagal- dintis	Tamie skaitl.	pagal- dintis	Tamie skaitl.	pagal- dintis	Tamie skaitl.	pagal- dintis	Tamie skaitl.	
1215	1	126	126	126	126	126	0.9	0.9														24
		127	127	127	127	127	0.9	0.9														35.0
		128	128	128	128	128	21.5	21.5														
		129	129	129	129	129	6.6	6.6														
		130	130	130	130	130	6.4	6.4														
		131	131	131	131	131	35.9	35.9														
		132	132	132	132	132	35.8	35.8														
		133	133	133	133	133	35.9	35.9														
		134	134	134	134	134	35.6	35.6														
		135	135	135	135	135	36.1	36.1														
		136	136	136	136	136	21.4	21.4														
		137	137	137	137	137	6.6	6.6														
		138	138	138	138	138	6.5	6.5														
		139	139	139	139	139	153.6	153.6														
		140	140	140	140	140	28.4	28.4														
		141	141	141	141	141	4.9	4.9														
		142	142	142	142	142	13.2	13.2														
		143	143	143	143	143	24.3	24.3														
		144	144	144	144	144	35.7	35.7														

1972 m. VII mėn. 1972 m. III mėn. d. Sudarė tech. inž. Tikrinio: brigadininkas-kontrolierius

A117-PP-SA-AR	LAPAS	LAPŲ	LAIDA
	31	57	0

1	2	3	4	5		7	8	9	10	11	12		13	14	15	16	17	18	19	20	21	22	23	24
				Patalpų paskirtis	Kam naudojama						grynos	pagal- statybos												
15.VI.20	5	1	141	4	4	36.0	36.0																	36.0
			145	4	4	36.0	36.0																	
			147	4	4	110.6	110.6																	
			148	4	4	12.0	12.0																	
			149	4	4	11.8	11.8																	
			150	4	4	11.8	11.8																	
			151	4	4	11.6	11.6																	
			152	4	4	22.4	22.4																	
			153	4	4	23.5	23.5																	
			154	4	4	23.5	23.5																	
			155	4	4	5.0	5.0																	
			156	4	4	4.5	4.5																	
			157	4	4	0.9	0.9																	
			158	4	4	1.0	1.0																	
			159	4	4	4.0	4.0																	
			160	4	4	0.9	0.9																	
			161	4	4	4.6	4.6																	

Pastatų vidaus plotas 30 8

Pastatų vidaus ploto ekspikacija

Adresas: Buitinės m. K. Pošterio g-vė 52 Nr.

inventorizavimo

1. Inventorizacijos numeris

2. Aukšto Nr.

3. Buto Nr.

4. Kambario Nr.

5. Patalpų paskirtis

6. Kam naudojama

7. Bendras naudotumas

8. Istalijų

9. Kultūr.-butlin.

10. Gyven.

11. Prekybos

12. Saudėl.

13. Pramonės

14. Kitos paskirties

15. Tame skatė.

16. Tame skatė.

17. Tame skatė.

18. Tame skatė.

19. Tame skatė.

20. Tame skatė.

21. Tame skatė.

22. Tame skatė.

23. Tame skatė.

24. Tame skatė.

A117-PP-SA-AR	LAPAS	LAPŲ	LAI DA
	32	57	0

MZ

Pastalo raidė: **3C5**

**Pastatų vidaus ploto eksplikacija**

Adresas: **Buteikos / T. Tomševičiaus**

Inventoriavimo data	Aukšto Nr.	Buto Nr.	Kambario Nr.	Patalpų paskirtis	Kam naudojama	Bendras naudojamas plotas	Išstatų		Tvirtin.		Gyven.		Prekybos		Sandel.		Pramonės		Kitos paskirties		Vidaus aukštis
							Tam skait.	Išstatų	Tam skait.	Kuit.	Tam skait.	pagal-dinys	Tam skait.	pagal-dinys	Tam skait.	pagal-dinys	Tam skait.	pagal-dinys	Tam skait.	pagal-dinys	
1970 m. VII mėn. 18 d.	162	111	291	111	111	1.0	1.0	1.0													24
	163					1.0	1.0	1.0													23
	164					35.9	35.9														22
	165					21.2	21.2														21
	166					6.5	6.5														20
	167					6.6	6.6														19
	168					35.8	35.8														18
	169					35.9	35.9														17
	170					35.8	35.8														16
	171					21.3	21.3														15
	172					6.5	6.5														14
	173					6.6	6.6														13
	174					35.9	35.9														12
	175					35.9	35.9														11
	176					21.5	21.5														10
	177					28.0	28.0														9
	178					4.7	4.7														8
	179					13.5	13.5														7
	180					23.5	23.5														6
						35.7	35.7														5

Sudarė tech. inž. \_\_\_\_\_ d. Tiktinos brigadininkas-kontrolierius \_\_\_\_\_

A117-PP-SA-AR	LAPAS	LAPŲ	LAIDA
	33	57	0



MOKSLO PASKIRTIES PASTATŲ (1C5p IR 3C5p) A. GOŠTAUTO G. 11, VILNIUJE, PASKIRTIES KEITIMO Į ADMINISTRACINĘ PASKIRTĮ, PROJEKTAS

Aukšto Nr.	Būto Nr.	Kambario Nr.	Patalpų panaudojimas		Bendras apdangus plotas	Išstatų				Gyv. plotas	Prekybos			Pramonės	Kitos paskirties			Vidaus aukštis
			Patalpų paskirtis	Kam naudojama		Tame skatė.		Tame skatė.	Tame skatė.			Tame skatė.	Tame skatė.					
						įstatų	pagalbinis		pagalbinis		prekybos		pagalbinis		pagalbinis	pagalbinis	pramonės	
8	9	10	11	13	14	15	17	18	19	20	21	22	23	24				
5	1	198	užrašų žurnalai	u	4.6		4.6											3.50
		199	u	u	1.0		1.0											
		200	u	u	1.0		1.0											
		201	u	laikraščiai	35.9		35.9											
		202	u	u	21.3		21.3											
		203	u	u	6.6		6.6											
		204	u	u	6.6		6.6											
		205	u	u	35.8		35.8											
		207	u	u	35.8		35.8											
		208	u	u	36.1		36.1											
		209	u	u	21.5		21.5											
		210	u	u	6.6		6.6											
		211	u	u	6.5		6.5											
		1	užrašų žurnalai	u														
		2	u	u	3.3		3.3											
		3	u	u	3.6		3.6											
		4	u	u	5.3		5.3											

1970 m. VII mėn. 15 d. 20001-786

Sudarė tech. inž.

A117-PP-SA-AR	LAPAS	LAPŲ	LADA
	35	57	0

Inventoriavimo Nr.	Kambario Nr.	Buto Nr.	Kitos paskirties	Pramonės	Sandėl.	Išlaigų naudojimas	Patalpų panaudojimas	Išlaigų	Kultūr. būtin.	Gyven.	Prekybos	Sandėl.	Kitos paskirties		Vidaus aikštis		
													Tame skaitė.	Tame skaitė.		Rajonus	Kvartalas
15.111.70	5	1	5	1	2.6	2.6	2.6	2.6	2.6	2.6	2.6	2.6	2.6	2.6	2.6	2.6	
	6	2	4	4	2.4	2.4	2.4	2.4	2.4	2.4	2.4	2.4	2.4	2.4	2.4	2.4	
	7	3	4	4	17.7	17.7	17.7	17.7	17.7	17.7	17.7	17.7	17.7	17.7	17.7	17.7	
	8	4	4	4	20.2	20.2	20.2	20.2	20.2	20.2	20.2	20.2	20.2	20.2	20.2	20.2	
	9	5	4	4	5.2	5.2	5.2	5.2	5.2	5.2	5.2	5.2	5.2	5.2	5.2	5.2	
	10	6	4	4	19.1	19.1	19.1	19.1	19.1	19.1	19.1	19.1	19.1	19.1	19.1	19.1	
	11	7	4	4	17.6	17.6	17.6	17.6	17.6	17.6	17.6	17.6	17.6	17.6	17.6	17.6	
	12	8	4	4	3.5	3.5	3.5	3.5	3.5	3.5	3.5	3.5	3.5	3.5	3.5	3.5	
	13	9	4	4	3.5	3.5	3.5	3.5	3.5	3.5	3.5	3.5	3.5	3.5	3.5	3.5	
	14	10	4	4	5.2	5.2	5.2	5.2	5.2	5.2	5.2	5.2	5.2	5.2	5.2	5.2	
	15	11	4	4	3.4	3.4	3.4	3.4	3.4	3.4	3.4	3.4	3.4	3.4	3.4	3.4	
	16	12	4	4	12.9	12.9	12.9	12.9	12.9	12.9	12.9	12.9	12.9	12.9	12.9	12.9	
	17	13	4	4	14.3	14.3	14.3	14.3	14.3	14.3	14.3	14.3	14.3	14.3	14.3	14.3	
	18	14	4	4	183.3	183.3	183.3	183.3	183.3	183.3	183.3	183.3	183.3	183.3	183.3	183.3	
					339.5	339.5	339.5	339.5	339.5	339.5	339.5	339.5	339.5	339.5	339.5	339.5	
					534.6	534.6	534.6	534.6	534.6	534.6	534.6	534.6	534.6	534.6	534.6	534.6	
					2809.9	2809.9	2809.9	2809.9	2809.9	2809.9	2809.9	2809.9	2809.9	2809.9	2809.9	2809.9	2809.9
					13.2	13.2	13.2	13.2	13.2	13.2	13.2	13.2	13.2	13.2	13.2	13.2	13.2

Pastatų vidaus ploto eksplikacija

Adresas: Bupaišios m. K. Poitienos g. vė. 5-2 Nr. 1

Laukas susilii

Pastato raidė 3C5

129

BR.

KADASTRINĖ BYLA. B KORPUSAS

*105p*

LĖTUVOJ RESPUBLIKA  
PUSLAININKIŲ FIZIKOS  
INSTITUTAS

*105p*

*Laboratorių korpusas (B)*

*Goštauto g. 11*

*105p*

*1097-0003-1016*

*3590,80 m<sup>2</sup>*

*(vienamatsėjimas)*

*105p*

A117-PP-SA-AR	LAPAS	LAPŲ	LAIDA
		37	57

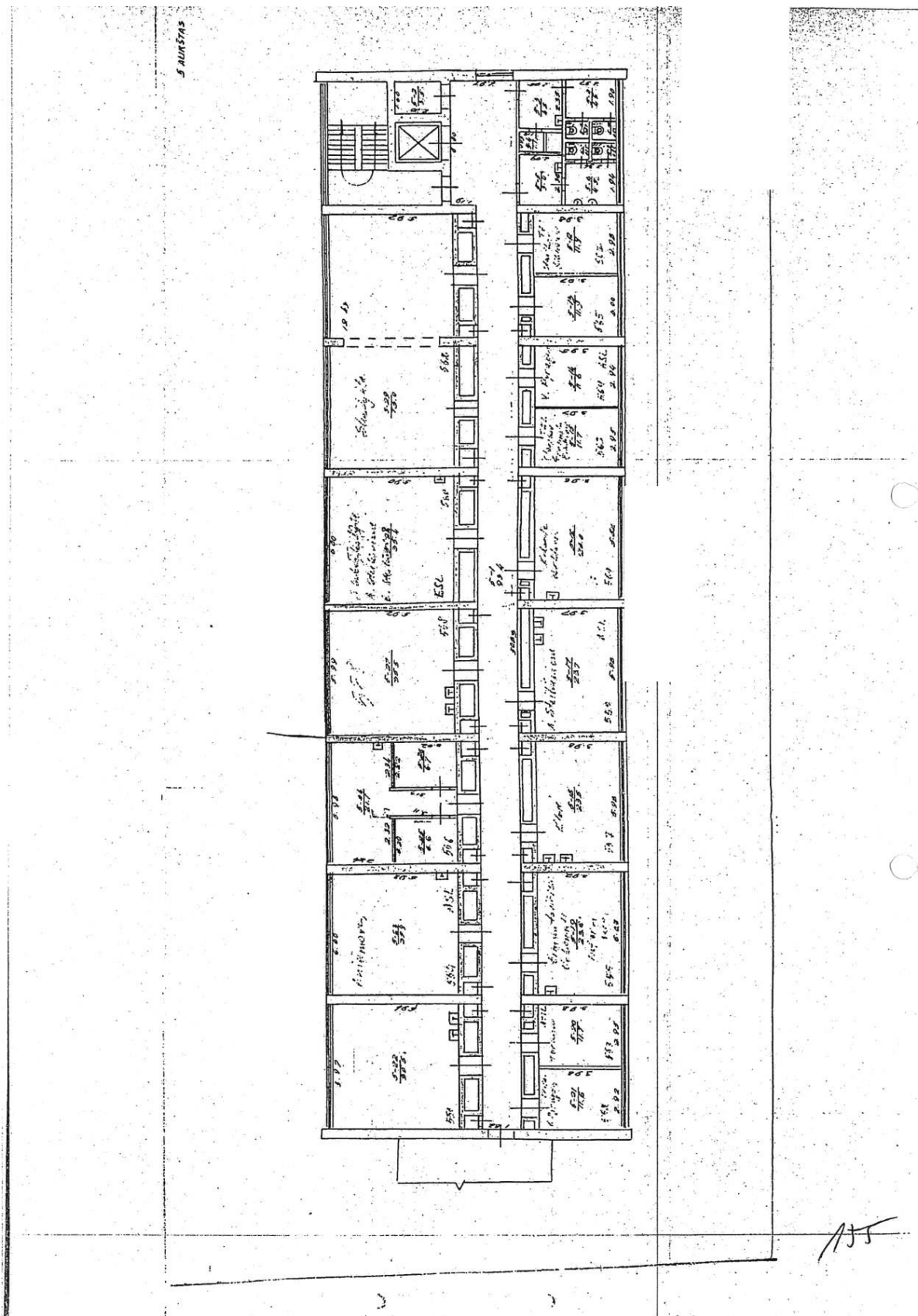

A117-PP-SA-AR	LAPAS	LAPŲ	LAIDA
	38	57	0

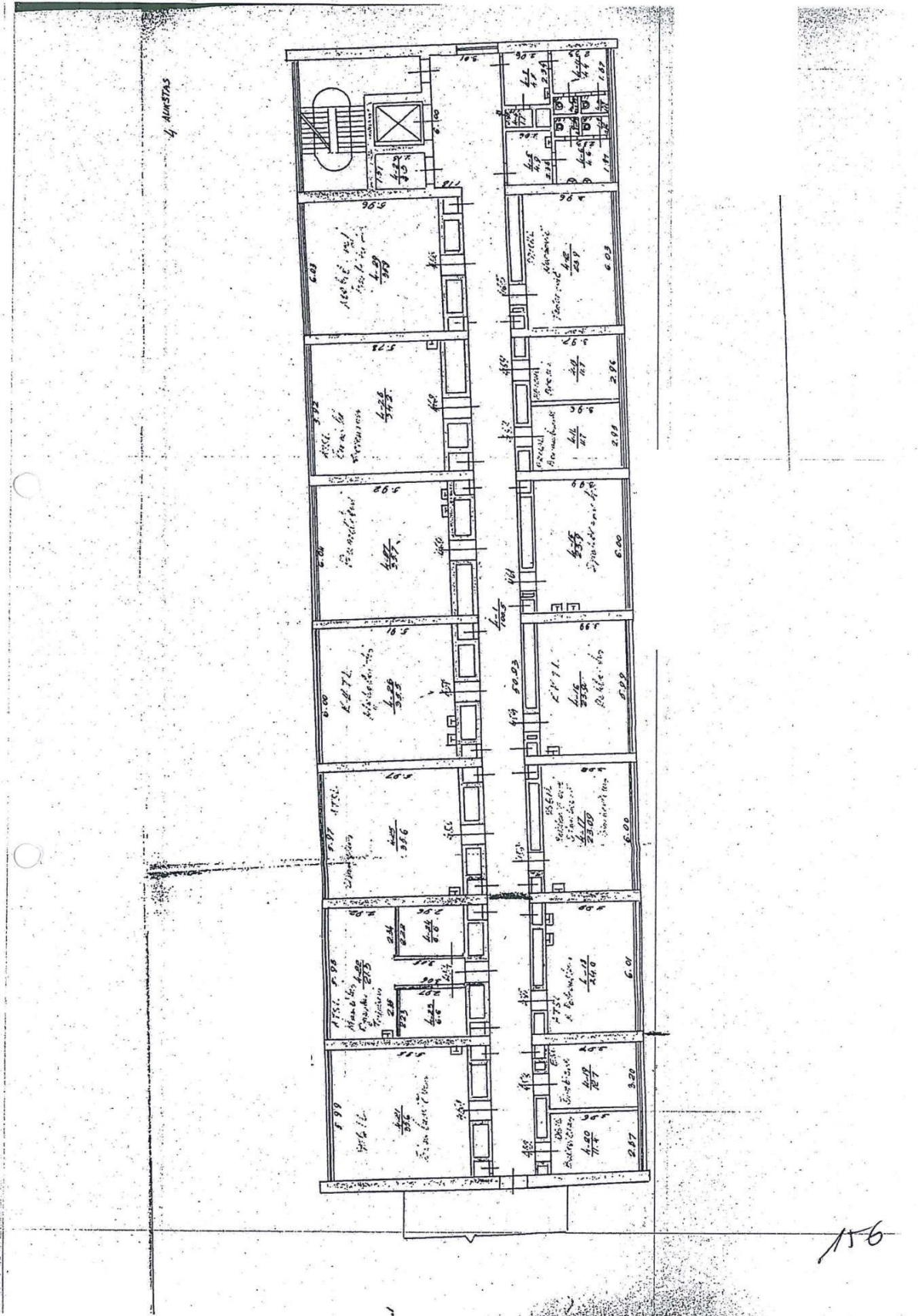

A117-PP-SA-AR	LAPAS	LAPŲ	LAI DA
	39	57	0

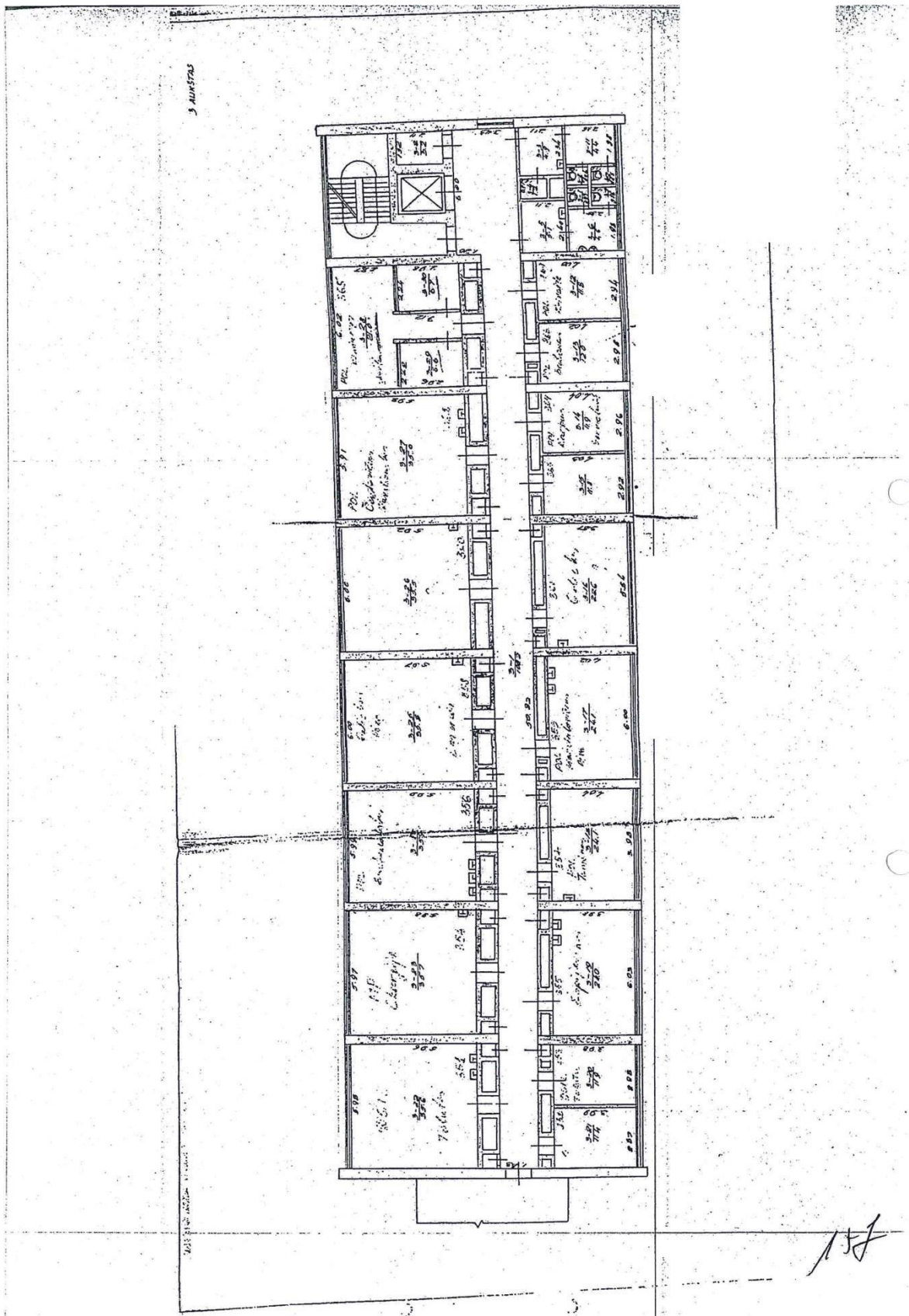

A117-PP-SA-AR	LAPAS	LAPŲ	LAIDA
	40	57	0

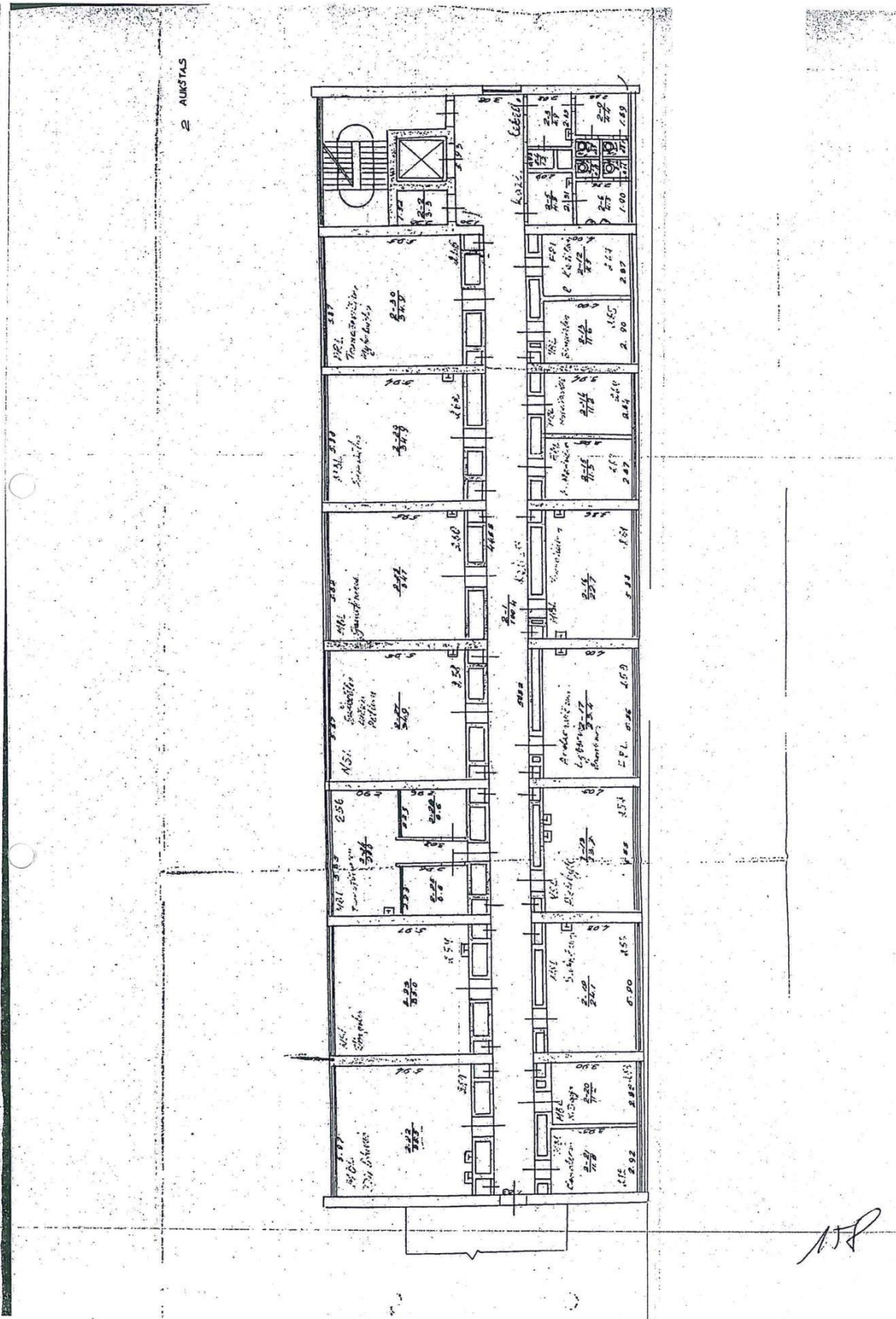

A117-PP-SA-AR	LAPAS	LAPŲ	LAIDA
	41	57	0

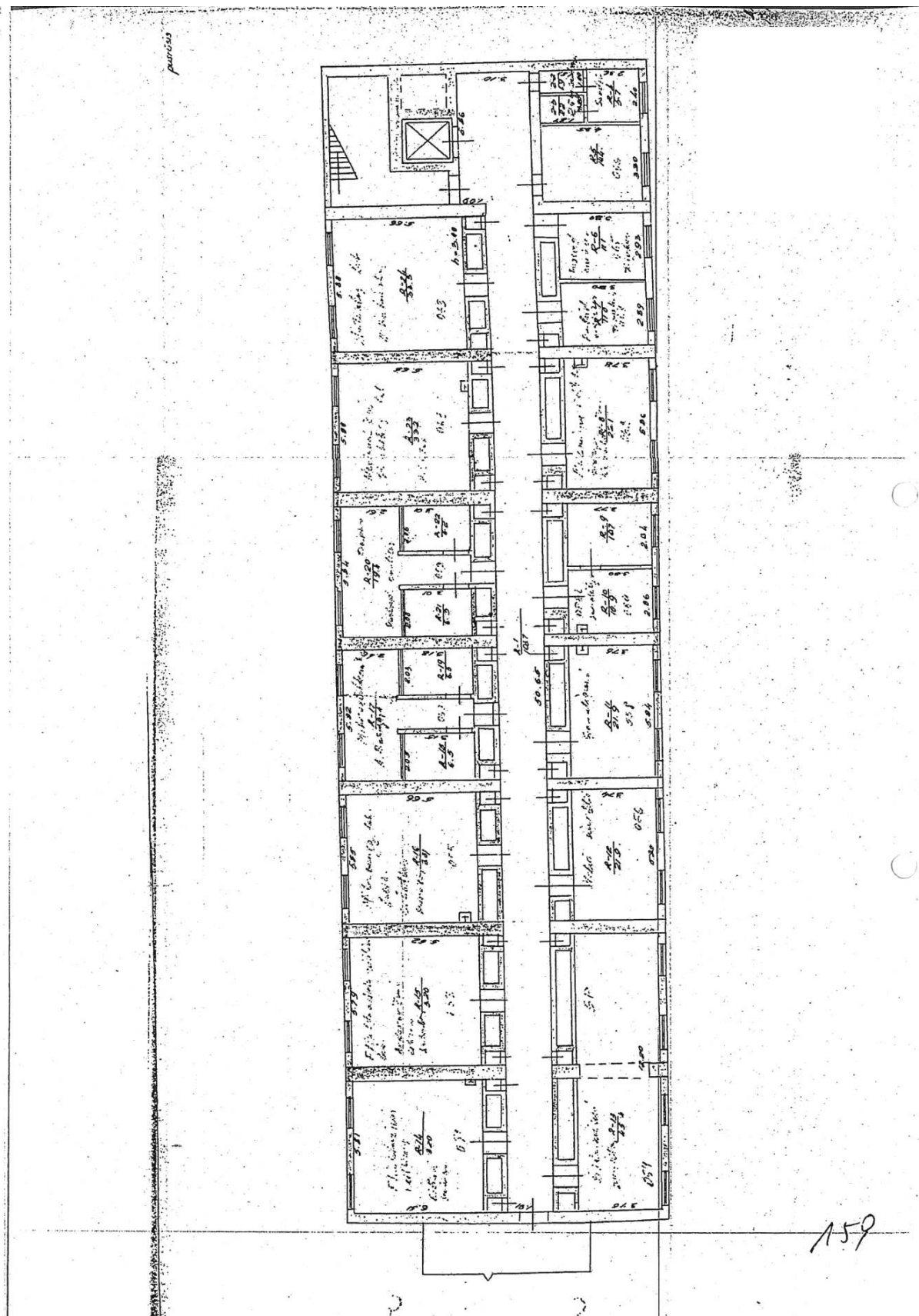

159

A117-PP-SA-AR	LAPAS	LAPŲ	LAIDA
	42	57	0



A117-PP-SA-AR	LAPAS	LAPŲ	LAIDA
	43	57	0

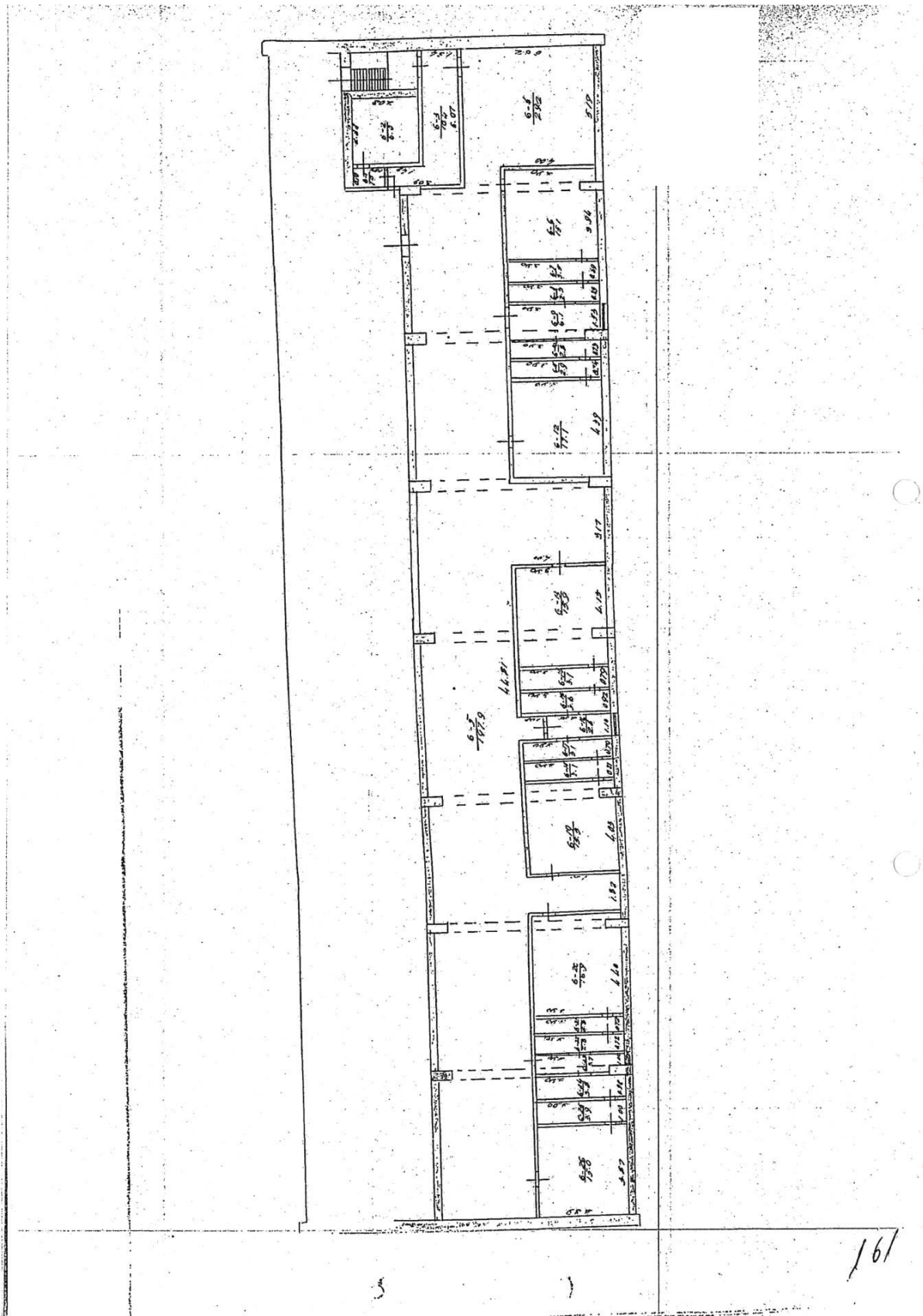

161

A117-PP-SA-AR	LAPAS	LAPŲ	LAIDA
	44	57	0

**PASTATO INVENTORINĖS ŽINIOS**  
**ИНВЕНТАРНАЯ ВЕДОМОСТЬ НА СТРОЕНИЕ**

FORMA № 2  
ФОРМА № 2

Міestas: *K. Tološ* Gatvė, aikštė, skg. №: *52*  
Город: Улица, пер. па. №: *52*

Районас: *1* Kvarčtalas: *3* Sklypas: *3*  
Район: Квартал: Участок

— Liter: *5/p* Stat. met. / год. постройки: *1970* Pastato paskirtis — Назначение строен.: *institutas* Piktetu sk. / Кот. этаж: *5* Fondas: *2-lygis*

Objektas (nėgyvenamas) — Архитектурин (нежилая)

Plotas	Centras naud. plotas / Центр. полезн. площадь	Pagrindinis plotas / Основн. площадь	Pagr. plotas / Основн. площадь	Stogo plotas / Площадь крыши	Vid. duoti / Средн. кв. м.	Kapitaline / Капитальн.
				<i>742</i>	<i>104.6</i>	

Pastato aprašymas — Описание строения

Konstruktivinių elementų pavadinimas / Конструктивных элементов наименование	Konstruktivinių elementų ir techninio stato aprašymas / Описание конструктивных элементов и технического состояние	Statybos / Строит.	Statybos / Строит.	Statybos / Строит.	Pastato charakteristika / Характеристики строения	Data / Дата
Pamatų / Фундамент	<i>betonas istovna</i>	—	—	—	Rūsvis / Подвал	<i>ya</i>
Sienos / Стены	<i>plyta, vid. tinkuota</i>	—	—	—	Pusrūsvis / Полуподвал	
Perivaros / Перегородки	<i>plyta tinkuota</i>	—	—	—	Mezoninas / Мезонин	
Perdengimas / Перекрытия	<i>g/b</i>	—	—	—	Mansarda / Мансарда	<i>ya</i>
Stogas / Кровля	<i>klampe su to uve</i>	—	—	—	Elektra / Электрика	<i>ya</i>
Grindys / Полы	<i>lenty klovis linoleumu</i>	—	—	—	Vandentiekis / Водопровод	<i>ya</i>
Langai / Окна	<i>dvigubi su rez. zpk.</i>	—	—	—	Kanalizacija / Канализация	<i>ya</i>
Durys / Двери	<i>sienu durys, durys, durys</i>	—	—	—	Centrinis apšild. / Центр. отоплен.	
Arbaifos darbai / Отделочные раб.	<i>filigranai su rez. zpk.</i>	—	—	—	Sildymas iš SEC / Соплн. от ТЭЦ	<i>ya</i>
Vidus sienelėms ir elektros įreng. / Внутрен. сантех. уст. работы	<i>eliptiška, vandens, kama</i>	—	—	—	Karšto vandens tinkimas / Горячее водосн.	<i>ya</i>
Kiti darbai / Другие работы	<i>betonas ir mel. klijotai</i>	—	—	—	Dujos — Gas / Газ	
					Telefonas / Телефон	<i>ya</i>
					Radijos tinkl. / Радио сеть	<i>ya</i>

Viso / Всего

Pagalbinės pastato dalys (priestatai ir kt.) — Вспомогательные части здания (пристройки и пр.)

Data / Дата	Raidis / Район	Pavadinimas / Наименов.	Statybos / Строит.	Statybos / Строит.	Statybos / Строит.	Statybos / Строит.	Statybos / Строит.	Statybos / Строит.	Statybos / Строит.	Statybos / Строит.
<i>23.1.70</i>	<i>2</i>	<i>saug</i>	<i>1970</i>	<i>plyta</i>	<i>g/b</i>	—	<i>bet.</i>	<i>ya</i>		

*162*

LAS sp. 20 000. 1241-69

A117-PP-SA-AR	LAPAS	LAPŲ	LAI DA
	45	57	0

1	2	3	4	5		7	8-10			11-13		14-15		16-18		19-22		23	
				Paralpi pastilits	Kam naudojama		7. Bendr. radingas	8. Istalg. bntis	9. Istalg. bntis	10. Kult. bntis	11. Kult. bntis	12. Gyvenam. bntis	13. Pagal. bntis	14. Prekyb. bntis	15. Pagal. bntis	16. Sandeliv. bntis	17. Pagal. bntis		18. Pramon. bntis
107.19	R	R	1	1	103.7	103.7	103.7	103.7	103.7	103.7	103.7	103.7	103.7	103.7	103.7	103.7	103.7	103.7	103.7
			2	"	1.9	1.9	"	1.9	1.9	1.9	1.9	1.9	1.9	1.9	1.9	1.9	1.9	1.9	1.9
			3	"	8.2	8.2	8.2	8.2	8.2	8.2	8.2	8.2	8.2	8.2	8.2	8.2	8.2	8.2	8.2
			4	"	5.7	5.7	5.7	5.7	5.7	5.7	5.7	5.7	5.7	5.7	5.7	5.7	5.7	5.7	5.7
			5	"	14.4	14.4	14.4	14.4	14.4	14.4	14.4	14.4	14.4	14.4	14.4	14.4	14.4	14.4	14.4
			6	"	11.1	11.1	11.1	11.1	11.1	11.1	11.1	11.1	11.1	11.1	11.1	11.1	11.1	11.1	11.1
			7	"	11.0	11.0	11.0	11.0	11.0	11.0	11.0	11.0	11.0	11.0	11.0	11.0	11.0	11.0	11.0
			8	"	22.1	22.1	22.1	22.1	22.1	22.1	22.1	22.1	22.1	22.1	22.1	22.1	22.1	22.1	22.1
			9	"	10.7	10.7	10.7	10.7	10.7	10.7	10.7	10.7	10.7	10.7	10.7	10.7	10.7	10.7	10.7
			10	"	10.9	10.9	10.9	10.9	10.9	10.9	10.9	10.9	10.9	10.9	10.9	10.9	10.9	10.9	10.9
			11	"	21.9	21.9	21.9	21.9	21.9	21.9	21.9	21.9	21.9	21.9	21.9	21.9	21.9	21.9	21.9
			12	"	21.9	21.9	21.9	21.9	21.9	21.9	21.9	21.9	21.9	21.9	21.9	21.9	21.9	21.9	21.9
			13	"	45.4	45.4	45.4	45.4	45.4	45.4	45.4	45.4	45.4	45.4	45.4	45.4	45.4	45.4	45.4
			14	"	31.0	31.0	31.0	31.0	31.0	31.0	31.0	31.0	31.0	31.0	31.0	31.0	31.0	31.0	31.0
			15	"	32.0	32.0	32.0	32.0	32.0	32.0	32.0	32.0	32.0	32.0	32.0	32.0	32.0	32.0	32.0
			16	"	33.1	33.1	33.1	33.1	33.1	33.1	33.1	33.1	33.1	33.1	33.1	33.1	33.1	33.1	33.1

163

A117-PP-SA-AR	LAPAS	LAPŲ	LAI DA
	46	57	0







Inventarizavimo data	Aukšto Nr.	Buto Nr.	Kambario Nr.	Patalpų paskirtis	Kam naudojamam	Patalpų paskirtis	Kam naudojamam	Bendras naudojimas	Istaitų	Kultūrinė būtin.		Gyven.	Prekybos		Sandėli.	Kitos paskirties		Gerbuvis	Vidinės rinktinės	
										Tame skait.	Tame skait.		Tame skait.	Tame skait.		Tame skait.	Tame skait.			Tame skait.
1	2	3	4	5	6	7	8	9	10	11	12	13	14	15	16	17	18	19	20	21
	2	2	1	1	1004	1004	1004	1004	1004											
	2	2	2	1	33	33	33	33	33											
	3	3	3	1	49	49	49	49	49											
	4	4	4	1	12	12	12	12	12											
	5	5	5	1	48	48	48	48	48											
	6	6	6	1	45	45	45	45	45											
	7	7	7	1	10	10	10	10	10											
	8	8	8	1	10	10	10	10	10											
	9	9	9	1	44	44	44	44	44											
	10	10	10	1	10	10	10	10	10											
	11	11	11	1	10	10	10	10	10											
	12	12	12	1	11.5	11.5	11.5	11.5	11.5											
	13	13	13	1	11.6	11.6	11.6	11.6	11.6											
	14	14	14	1	11.2	11.2	11.2	11.2	11.2											
	15	15	15	1	11.3	11.3	11.3	11.3	11.3											
	16	16	16	1	11.7	11.7	11.7	11.7	11.7											

Pastatų vidaus ploto eksplikacija  
 Adresas: *Goštauto g. 11, Vilnius*

*167*

A117-PP-SA-AR	LAPAS	LAPŲ	LAI DA
	50	57	0



Inventoriavimo data	2	3	4	5	6	7	8	9	10	11	12	13	14	15	16	17	18	19	20	21	22	23	24	
																								Kambario Nr.
	3	3	1	1	1	100.2	100.2	100.2																
	2	2	2	2	2	3.2	3.2	3.2																
	3	3	3	3	3	4.9	4.9	4.9																
	4	4	4	4	4	1.2	1.2	1.2																
	5	5	5	5	5	5.1	5.1	5.1																
	6	6	6	6	6	4.6	4.6	4.6																
	7	7	7	7	7	1.0	1.0	1.0																
	8	8	8	8	8	0.9	0.9	0.9																
	9	9	9	9	9	1.0	1.0	1.0																
	10	10	10	10	10	1.0	1.0	1.0																
	11	11	11	11	11	4.4	4.4	4.4																
	12	12	12	12	12	11.8	11.8	11.8																
	13	13	13	13	13	11.0	11.0	11.0																
	14	14	14	14	14	11.9	11.9	11.9																
	15	15	15	15	15	11.8	11.8	11.8																
	16	16	16	16	16	11.6	11.6	11.6																

Pastatų vidaus ploto eksploikacija

Adresas: A. Goštauto g. 11

Pastato raide: 1C5p

168

A117-PP-SA-AR	LAPAS	LAPŲ	LAI DA
	52	57	0



1	2	3	4	5	6	7	8	9	10	11	12	13	14	15	16	17	18	19	20	21	22	23	24	
																								1
100.5	100.5	100.5	100.5	100.5	100.5	100.5	100.5	100.5	100.5	100.5	100.5	100.5	100.5	100.5	100.5	100.5	100.5	100.5	100.5	100.5	100.5	100.5	100.5	100.5
3.3	3.3	3.3	3.3	3.3	3.3	3.3	3.3	3.3	3.3	3.3	3.3	3.3	3.3	3.3	3.3	3.3	3.3	3.3	3.3	3.3	3.3	3.3	3.3	3.3
4.8	4.8	4.8	4.8	4.8	4.8	4.8	4.8	4.8	4.8	4.8	4.8	4.8	4.8	4.8	4.8	4.8	4.8	4.8	4.8	4.8	4.8	4.8	4.8	4.8
1.1	1.1	1.1	1.1	1.1	1.1	1.1	1.1	1.1	1.1	1.1	1.1	1.1	1.1	1.1	1.1	1.1	1.1	1.1	1.1	1.1	1.1	1.1	1.1	1.1
4.9	4.9	4.9	4.9	4.9	4.9	4.9	4.9	4.9	4.9	4.9	4.9	4.9	4.9	4.9	4.9	4.9	4.9	4.9	4.9	4.9	4.9	4.9	4.9	4.9
4.6	4.6	4.6	4.6	4.6	4.6	4.6	4.6	4.6	4.6	4.6	4.6	4.6	4.6	4.6	4.6	4.6	4.6	4.6	4.6	4.6	4.6	4.6	4.6	4.6
0.9	0.9	0.9	0.9	0.9	0.9	0.9	0.9	0.9	0.9	0.9	0.9	0.9	0.9	0.9	0.9	0.9	0.9	0.9	0.9	0.9	0.9	0.9	0.9	0.9
0.9	0.9	0.9	0.9	0.9	0.9	0.9	0.9	0.9	0.9	0.9	0.9	0.9	0.9	0.9	0.9	0.9	0.9	0.9	0.9	0.9	0.9	0.9	0.9	0.9
1.0	1.0	1.0	1.0	1.0	1.0	1.0	1.0	1.0	1.0	1.0	1.0	1.0	1.0	1.0	1.0	1.0	1.0	1.0	1.0	1.0	1.0	1.0	1.0	1.0
1.0	1.0	1.0	1.0	1.0	1.0	1.0	1.0	1.0	1.0	1.0	1.0	1.0	1.0	1.0	1.0	1.0	1.0	1.0	1.0	1.0	1.0	1.0	1.0	1.0
4.4	4.4	4.4	4.4	4.4	4.4	4.4	4.4	4.4	4.4	4.4	4.4	4.4	4.4	4.4	4.4	4.4	4.4	4.4	4.4	4.4	4.4	4.4	4.4	4.4
23.9	23.9	23.9	23.9	23.9	23.9	23.9	23.9	23.9	23.9	23.9	23.9	23.9	23.9	23.9	23.9	23.9	23.9	23.9	23.9	23.9	23.9	23.9	23.9	23.9
11.7	11.7	11.7	11.7	11.7	11.7	11.7	11.7	11.7	11.7	11.7	11.7	11.7	11.7	11.7	11.7	11.7	11.7	11.7	11.7	11.7	11.7	11.7	11.7	11.7
11.7	11.7	11.7	11.7	11.7	11.7	11.7	11.7	11.7	11.7	11.7	11.7	11.7	11.7	11.7	11.7	11.7	11.7	11.7	11.7	11.7	11.7	11.7	11.7	11.7
23.9	23.9	23.9	23.9	23.9	23.9	23.9	23.9	23.9	23.9	23.9	23.9	23.9	23.9	23.9	23.9	23.9	23.9	23.9	23.9	23.9	23.9	23.9	23.9	23.9
23.9	23.9	23.9	23.9	23.9	23.9	23.9	23.9	23.9	23.9	23.9	23.9	23.9	23.9	23.9	23.9	23.9	23.9	23.9	23.9	23.9	23.9	23.9	23.9	23.9

Pastatų vidaus ploto eksploikacija

Adresas: K. Goštauto

1	2	3	4	5	6	7	8	9	10	11	12	13	14	15	16	17	18	19	20	21	22	23	24
1	2	3	4	5	6	7	8	9	10	11	12	13	14	15	16	17	18	19	20	21	22	23	24







Inventarizavimo data	Kambario Nr.	Patalpų paskirtis	Patalpų naudojimas		Bendras naudingsis plotas	Išrašai		Kultūr.-butin.		Gyven.		Prekybos		Sanaud.		Pramonės		Kitos paskirties		Gerbais	Vidaus sukštis	
			Patalpų paskirtis	Kam naudojama		Tam skat.	pagalbinis	Tam skat.	pagalbinis	Tam skat.	pagalbinis	Tam skat.	pagalbinis	Tam skat.	pagalbinis	Tam skat.	pagalbinis	Tam skat.	pagalbinis			Tam skat.
	6	1	1	1	10	10																
	2	1	1	1	6.0	6.0																
	3	1	1	1	10.4	10.4																
	4	1	1	1	29.2	29.2																
	5	1	1	1	197.9	197.9																
	6	1	1	1	15.1	15.1																
	7	1	1	1	3.5	3.5																
	8	1	1	1	3.3	3.3																
	9	1	1	1	6.1	6.1																
	10	1	1	1	2.8	2.8																
	11	1	1	1	2.9	2.9																
	12	1	1	1	17.1	17.1																
	13	1	1	1	15.9	15.9																
	14	1	1	1	3.1	3.1																
	15	1	1	1	3.6	3.6																
	16	1	1	1	2.8	2.8																

Pastatų vidaus ploto eksplicacija  
Adresas: A. Goštauto

1	2	3	4	5	6	7	8	9	10	11	12	13	14	15	16	17	18	19	20	21	22	23	24	

