

Projektą parengė: UAB "Geri projektai"
Tel. 868672572
Pamėnkalnio g. 25-12, Vilnius
Įmonės kodas 125308583 PVM

Užsakovas: D. R.
Su projektiniais sprendiniais sutinku
parašas

Komplekso nr: 18, 02-05-TP-AS
Kompleksas: VIENBUTIS GYENAMASIS NAMAS SAULĖS G. 21 B,
VILNIUS STATYBOS PROJEKTAS
ANTAKANIO SENIŪNIJA, VILNIUS

Stadija: PROJEKTINIAI PASIŪLYMAI
(NEYPATINGAS STATINYS)

Projekto autorius: T. BERNATAVIČIUS
Projekto vadovas: S. KAZLAUSKIENĖ *Saj*
LR Aplinkos ministerijos
Statybos specialisto kvalifikacijos atestatas nr. 831

2018

PATIKRINTA
Kultūros paveldo departamento prie
Kultūros ministerijos Vilniaus skyriaus
vyriausioji specialistė
Rasa Tranžikienė *Rasa Tranžikienė*
2018 m. 07 mėn. 04 d. Nr. 175-PP

STATINIO ARCHITEKTŪRA. AIŠKINAMASIS RAŠTAS (BD-04)

Rasa Trapikienė
2018 m. 07 mėn. 04 d. Nr. AR-PP

BENDRIEJI RODIKLIAI

Eil. Nr.	Pavadinimas	Mato vienetas	Kiekis	Pastabos
1	I. SKLYPAS			
	1.1. sklypo plotas	m ²	500	
	1.2. sklypo užstatymas	m ²	156,00	
	1.3. sklypo užstatymo intensyvumas	KOEF	0,18	
	1.4. statinio (projektuojamo) užimtas žemės plotas	m ²	156,00	
	1.5. apželdintas žemės plotas (žalasis plotas)	m ²	126	
	1.6. automobilių stovėjimo vietų skaičius	vnt.	5	
	1.7. sanitarinės (apsaugos) zonos plotis	M	-	
	1.8. sklypo užstatymo tankumas	%	32,05	
2	II. PASTATAI			
	2.2. Gyvenamieji pastatai: vienbutis gyvenamasis namas 2.2.1. bendrasis plotas:	m ²	194,67	Be rūšio 89,96 m ²
4.	Atitvarinių konstrukcijų šilumos laidumo koeficientai			
	3.1 Lauko sienos	<0,25 W/m ² K		
	3.2 Grindys virš rūšio	<0,25 W/m ² K		
	3.3 Stogo konstrukcijos	<0,16 W/m ² K		
	3.4 Lauko durys, langai ir vitrinės	<1,60 W/m ² K		
	Akustinio komforto sąlygų klasė-C			
	Energinio naudingumo klasė -A+			

PAVELDOSAUGINIU
POŽIŪRIU PATIKRINTA

Aiškinamasis raštas

Statytojas- užsakovas D. R.

Objektas: vienbutis gyvenamasis namas Saulės g. 21B, Vilnius. Statybos projektas.

Statybos adresas: Saulės g. 21B, Vilnius. (kadastro Nr. 0101/0043:145)

Statybos rūšis: nauja statyba (projektiniai pasiūlymai)

Bendroji dalis: projektuojamas dviejų butų gyvenamasis namas pagal statytojo reikalavimus, sklypo charakterį, orientaciją ir privalomuosius norminius dokumentus. Žemės sklypo plotas 500 kv.m.; paskirtis-kita; naudojimo būdas vienbučių ir dvibučių gyvenamųjų pastatų teritorijos. Sklypas yra Saulės gatvėje. Greta sklypo šiaurės pietų ir vakarų pusėse yra suformuoti kiti gyvenamojo naudojimo būdo sklypai. Sklypo teritorija pasižymi šiaurės rytų kryptimi krintančiu reljefu. Aukščių skirtumas siekia apie 4,81 m (abs.atl. 139,31-134,5). Projektuojamas vienbutis gyvenamasis namas planuojamas sklypo centrinėje dalyje.

TRUMPAS PROJEKTINIŲ SPRENDINIŲ APIBŪDINIMAS

PAMINKLOSAUGINĖ DALIS

Sklypas kuriame projektuojamas vienbutis gyvenamasis namas yra Vilniaus Senamiesčio (unikalus objekto kodas Nr.16073 kultūros vertybių registre) apsaugos zonoje. Į patį senamiestį sklypas nepatenka. Kitoje gatvės pusėje labiau į šiaurę yra Vilniaus m. istorinė dalis vadinamoje Antakalniui (unikalus objekto kodas Nr.16076 kultūros vertybių registre). Projektas parengtas vadovaujantis Vilniaus istorinio centro apsaugos zonų laikinuoju apsaugos reglamentu. Apsaugos zonoje draudžiamas statinių statymas ar esamų statinių rekonstravimas, didinant jų aukštumą ir apimtį taip, kad žiūrint iš senamiesčio gatvių ir aikščių, pagrindinių įvažiavimo traktų bei iš apžiūros vietų:

-savo aukščiu, apimtimi ar išraiška nustelbtų senamiestyje ar jo apsaugos zonoje esantį saugomą kultūros paveldo objektą ar jų grupę, gamtines vertybes-senamiestį supančias kalvas;

-trukdytų apžvelgti senamiestį ar jo apsaugos zonoje esantį saugomą kultūros paveldo objektą ar jų grupę;

-ne mažiau kaip iki pusės aukščio užstotų senamiestyje ar jo apsaugos zonoje esančią kalvą.

-keistų senamiesčio siluetą;

-būtų matomi iš senamiesčio gatvių ir aikščių (šis reikalavimas netaikomas gatvių ribojančių senamiestį atveju)

Planuojamas statyti statinys laikomas nustelbiančiu saugomą kultūros paveldo objektą ar jų grupę, jeigu, žiūrint iš apžiūros vietų:

-bus išlindęs virš matomo saugomo kultūros paveldo objekto ar jų grupės;

-bus matomas saugomo kultūros paveldo objekto ar jų grupės artimoje aplinkoje ir vizualiai savo apimtimi ar aukščiu konkuruos ar bus didesnis už saugomą kultūros paveldo objektą ar jų grupę.

Statinys laikomas matomu saugomo kultūros paveldo objekto ar jų grupės artimoje aplinkoje, jeigu, žiūrint iš apžiūros vietos, atstumas matymo kampas nuo saugomo kultūros paveldo objekto ar jų grupės iki statinio bus lygus arba mažesnis už matomą saugomo kultūros paveldo objekto ar jų grupės horizontaliąją dalį/ matymo kampą.

Matoma kultūros paveldo objekto dalis yra ta jo dalis, kurios neužstoja kiti statiniai ar reljefas. Želdynais užstojama saugomo kultūros paveldo objekto dalis laikoma matoma šio objekto dalimi.

Atvejais, nenurodytais Reglamento draudžiamose dalyje, naujų statinių statymas ar esamų statinių rekonstravimas gali būti leidžiamas, remiantis teritorijų planavimo dokumentų sprendinių poveikio vertinimu.

Projektuojamo pastato aukštis nedidesnis nei gretimo užstatymo ir įtakos Senamiesčio vertingosioms savybėms neturės. Greta nėra kitų kultūros vertybių kurioms galimai būtų daroma įtaka.

KULTŪROS VERTYBIŲ REGISTRAS Aktualūs duomenys iki 2015-07-30

ieškoti Pagalba

Kultūros vertybių paieška

Pavadinimas:

Savivaldybė:

Miestas gyvenvietė:

Gatvė:

Pastato Nr.:

Unikalus kodas:

Kiti kodai:

Rūšis:

Tipas:

Potapis:

Paieškos rezultatai

KULTŪROS VERTYBIŲ REGISTRAS Aktualūs duomenys iki 2015-07-30

ieškoti Pagalba

Kultūros vertybių paieška

Pavadinimas:

Savivaldybė:

Miestas gyvenvietė:

Gatvė:

Pastato Nr.:

Unikalus kodas:

Kiti kodai:

Rūšis:

Tipas:

Potapis:

Paieškos rezultatai

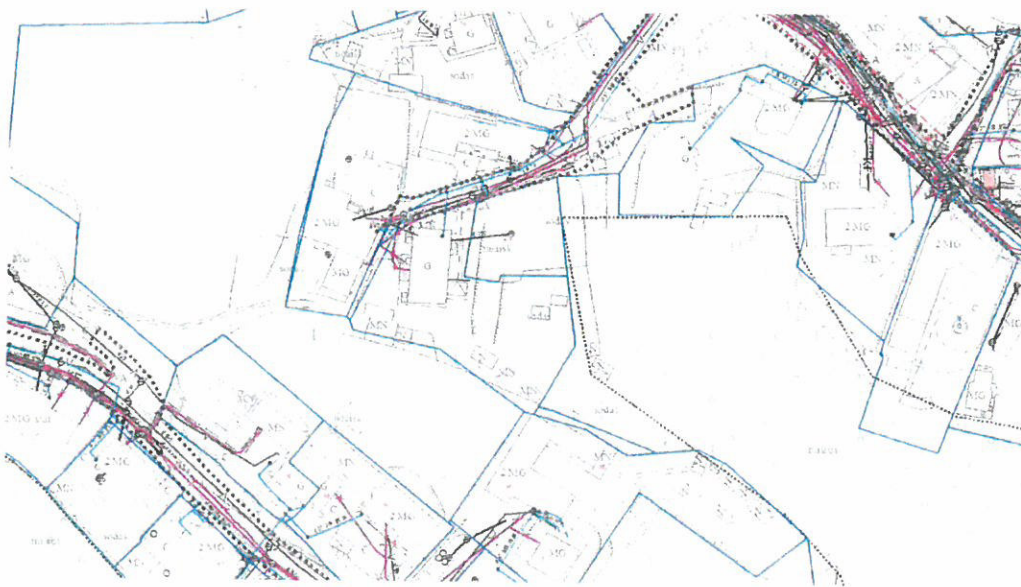
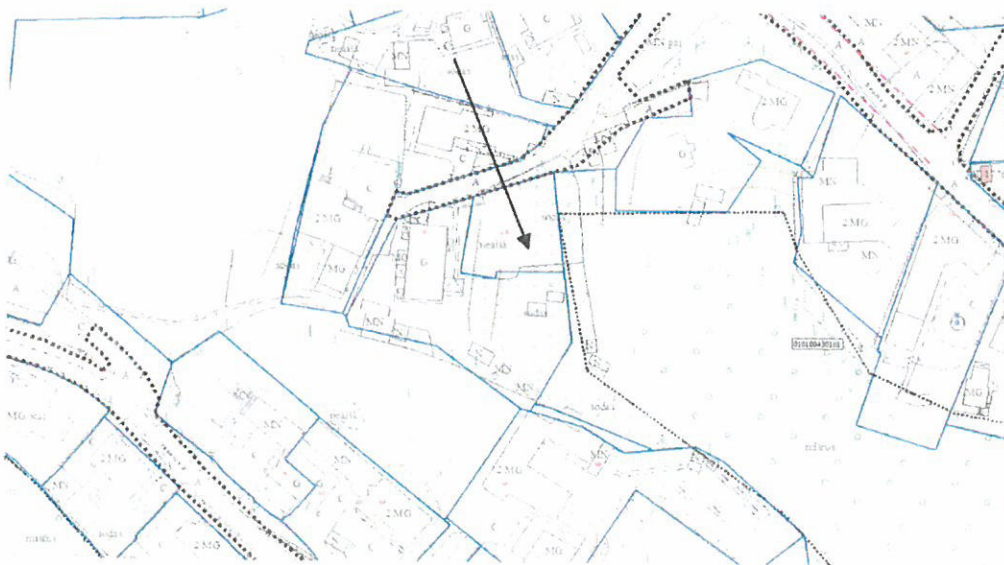
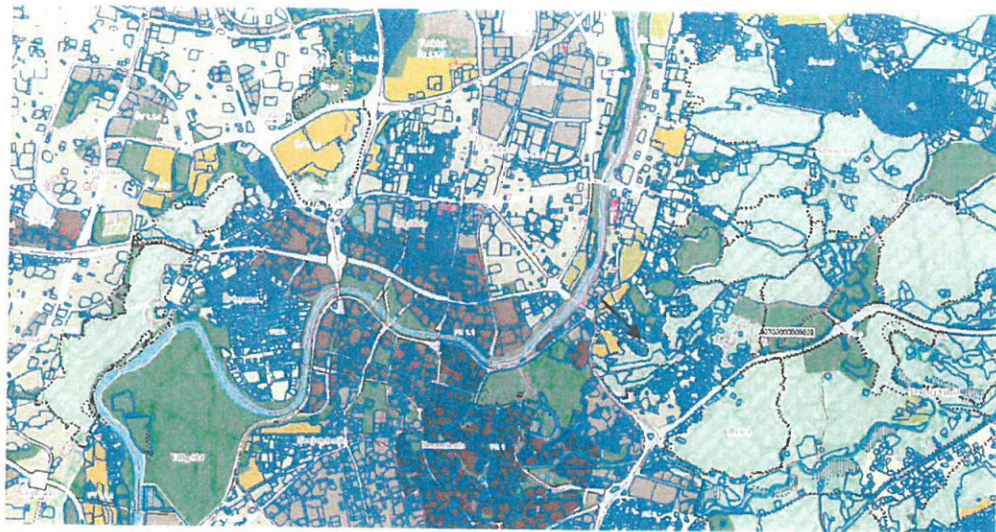

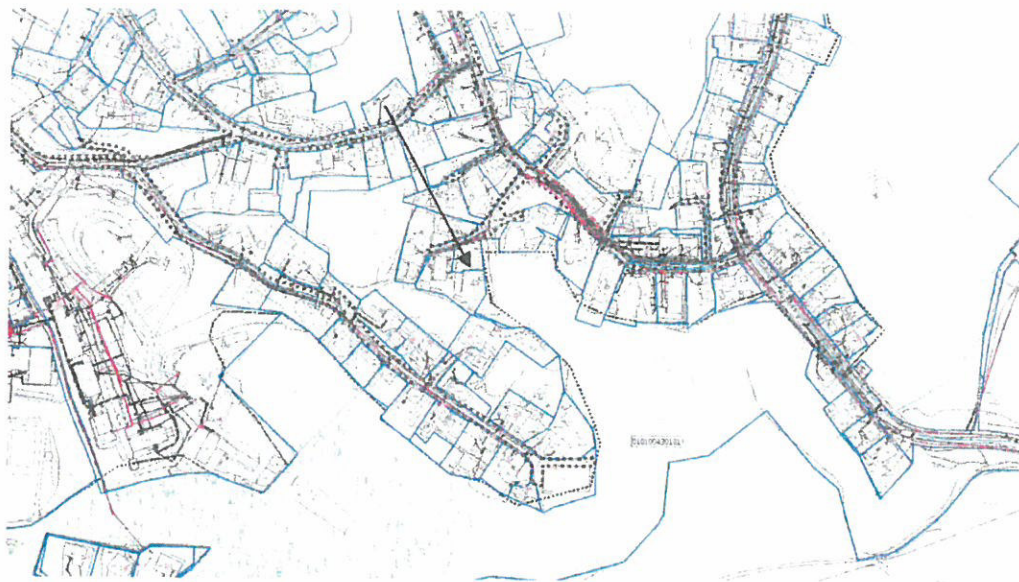

Bendrojo plano sprendiniuose sklypas patenka į mažo užstatymo intensyvumo gyvenamąsias teritorijas

Genplano sprendiniai: Įvažiavimai į sklypą iš Saulės gatvės. Įvažiavimo danga betoninės trinkelės. Greta -įvažiavimo sklypo ribose numatyti betoninių plytelių dangų takai ir vietos automobilių parkavimui. Aukščių planavimas atliktas įvertinant gatvės aukščius. Iki statybos pradžios nuo užstatomų ir po kietomis dangomis būsimų plotų nuimamas augalinis sluoksnis ir saugomas atokioje sklypo vietoje, vėliau panaudojamas žalių plotų įrengimui. Teritorijos tvarkymas sprendžiamas atskiru projektu.

Statytojo pageidavimu statinio prieigos (privažiavimai, pėsčiųjų takai) gali būti pritaikomi žmonių su negalia reikmėms, vadovaujantis STR 2.03.01:2001 „Statiniai ir teritorijos. Reikalavimai žmonių su negalia reikmėms“. Planuojant sklypo užstatymą, aptvėrimą, apželdinimą, projektiniai sprendiniai turi padėti išvengti smurto ir vandalizmo namo gyventojų ir turto atžvilgiu (teritorijos apšvietimas, priegiu apžvelgiamumas, aptvėrimas, vartų rakinimas ir kitos priemonės).

Privažiavimas – šiaurės pusėje. Projektuojamos kietos dangos automobilių privažiavimui, takui. Sklype augantys nevertingi krūmai naikinami, nauji sodinami pagal STR 2.02.01:2004 priedas 1 p.5. Visos kietos dangos sklypo ribose (išskyrus įvažiavimo dangą) išlaiko ne mažesnę kaip 1 m atstumą iki sklypo ribos.

Transportinė dalis:

Sklypas yra prie Saulės gatvės. Įvažiavimas į sklypą projektuojamas iš Saulės gatvės akligatvio. Sklype įrengiama betoninių trinkelėlių danga automobiliams: 1 Betoninės trinkelės tinkamos automobiliams 115 m². 2 Betoninės trinkelės nuogrindai 16 m². Sklypo ribose numatytos 8 stovėjimo vietos automobiliams.

Vadovaujantis Statybos techniniu reglamentu STR 2.06.04:2014 Gatvės ir vietinės reikšmės keliai. Bendrieji reikalavimai. Įrengiamos parkavimo vietos

1.2.	Gyvenamosios paskirties (dviejų butų) pastatai**	Pastatui, kurio naudingasis plotas neviršija 140 m ² – 2 vietos; pastatui, kurio naudingasis plotas didesnis kaip 140 m ² – 2 vietos ir papildomai po 1 vietą kiekvienam iki 35 m ² didesniai kaip 140 m ² esančiam naudingajam plotui
------	--	---

$194,67 - 140 = 54,67 / 35 = 1,5$ vietos (140 m-2 parkavimo vietos) viso projektuojamos 4 parkavimo vietos sklypo ribose.

Sklypo ribose įvažiavimo kelias ir automobilių parkavimo vietos įrengiamos trinkelėlių dangos

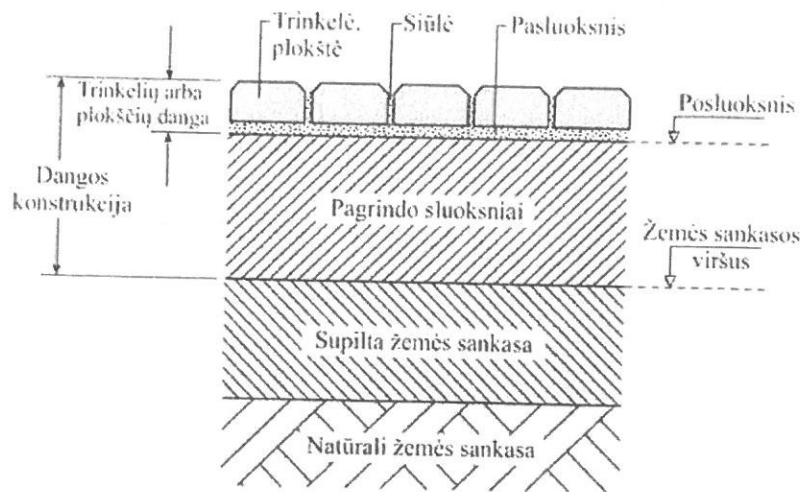

1 pav. Eismo zonos (kelio) konstrukcijos pavyzdinė struktūra

Vietinio privažiavimo važiuojamosios dalies plotis sklypo ribose numatomas -3,5

PV

S. Kazlauskienė

PAVELDOS AUGINIŲ
POŽIŪRIŲ PATIKRINTA
Rep. Nr. 18-159 PP
Vilniaus miesto savivaldybės administracijos
Miesto plėtros departamento
Kultūros paveldo apsaugos skyriaus
vyr. inžinierė specialistė
D. Štremaitienė
2018.06.21

SUTARTINIAI ŽENKLAI
 SLYPO RIBA
 ĮĖJIMAS Į PASTATĄ
 ĮVAŽIAVIMAS/ IŠVAŽIAVIMAS | SKLYPĄ
 PROJEKTUOJAMAS VIENBUTIS GYVENAMASIS NAMAS

NUOGRINDA
 TRINKELIŲ DANGA RINTA
 Kultūros paveldo departamento prie
 Kultūros ministerijos Vilniaus skyriaus
 vyr. inžinierė specialistė
 Rasa Trankienė
 2018.06.21, men. Nr. 04-175-PP

76/32-0219
 132-A-16

Esamos požeminės komunikacijos sutikslintos

Eil. Nr.	Įstaigos pavadinimas	Sutiksl. data	Sutikslintojo pareigos, pavardė	Parašas	Pastabos
1	Miesto plėtros departamentas	2017.05.30	D. P. Radvaiša		
2	AB "Vilniaus šilumos tinklai"	2017.05.28	V. Bernatavičiute		
3	AB "TELIA"	2017.05.29	D. Jankaitis		
4	UAB "VGAET"	2017.05.29	R. Kociuska		
5	AB "Energijos skirstymo operatorius" Reg.Nr.	2017.05.29	S. Štremaitienė		
6	UAB "Vilniaus viešasis transportas"	2017	R. Kociuska		
7	LITGRID AB Reg.Nr.	2017.05.28	S. Štremaitienė		
8	UAB "Skaidula"	2017.05.24	P. Štikonas		

Derinimo išrašas teisingas

Koordinatų sistema: LKS-94, Vilniaus Vietinė
 Aukščių sistema: LAS-07

PAREIGOS	PAVARDĖ	PARAŠAS	UAB "GEODEZINIAI TYRINĖJIMAI"		
Direktorius Kvalif. pat. Nr. I-CKV-342	A. Černiauskas		Tel. mob. 869817841		
Objektas: Saulės g. 21.			BREŽINYS	Inžinerinis topografinis planas	
UŽSAKOVAS pil. P. SIMKUS			Mastelis	Lapy sk./Nr.	Data
			1:500	1/1	2017.



Obj.vieta

x= 23200
y= 30900
 x= 6062450
y= 584550

SKLYPO PLOTAS - 0.0500 ha
 PROJEKTUOJAMAS UŽSTATYMO PLOTAS - 156.00 kv.m
 PROJEKTUOJAMAS PLOTAS - 194.67 kv.m
 PROJEKTUOJAMAS PLOTAS BE RŪSIO - 89.96 kv.m
 PROJEKTUOJAMAS TŪRIS - 833.4 kub. m
 UŽSTATYMO PROCENTAS - 32.05%
 UŽSTATYMO INTENSYVUMAS - 0.18
 PARKAVIMO VIETŲ SKAICIUS 2 vnt.

GYVENAMOJO NAMO KAMPŲ KOORDINATĖS

A	6062434.72	584571.33	E	6062421.72	584577.13
B	6062434.72	584583.33	F	6062421.72	584571.33
C	6062426.52	584583.33	G	6062426.52	584577.13
D	6062421.72	584583.33			

EKSPLIKACIJA

1. PROJEKTUOJAMAS VIENBUTIS GYVENAMASIS NAMAS

ATESTATO NR.	PROJEKTUOJAMAS UAB "GERI PROJEKTAI"	VIENBUTIS GYVENAMASIS NAMAS Saulės g. 21, vilniaus STATYBOS projektas antaknio SENIŪNIA, VILNIUS		
5771	PAMENKALNIO G. 25-12 VILNIUS TEL 868672572			
A831	PV. S. KAZLAUSKIENE	LAIDA		
	ARCH. V. BERNATAVIČIUTE	1		
ETAPAS	STATYTOJAS	OBJEKTO NR.	DALIS	LAPAS
PP	D. R.		AS	LAPU

SKLYPO DANGŲ PLANAS M 1:500

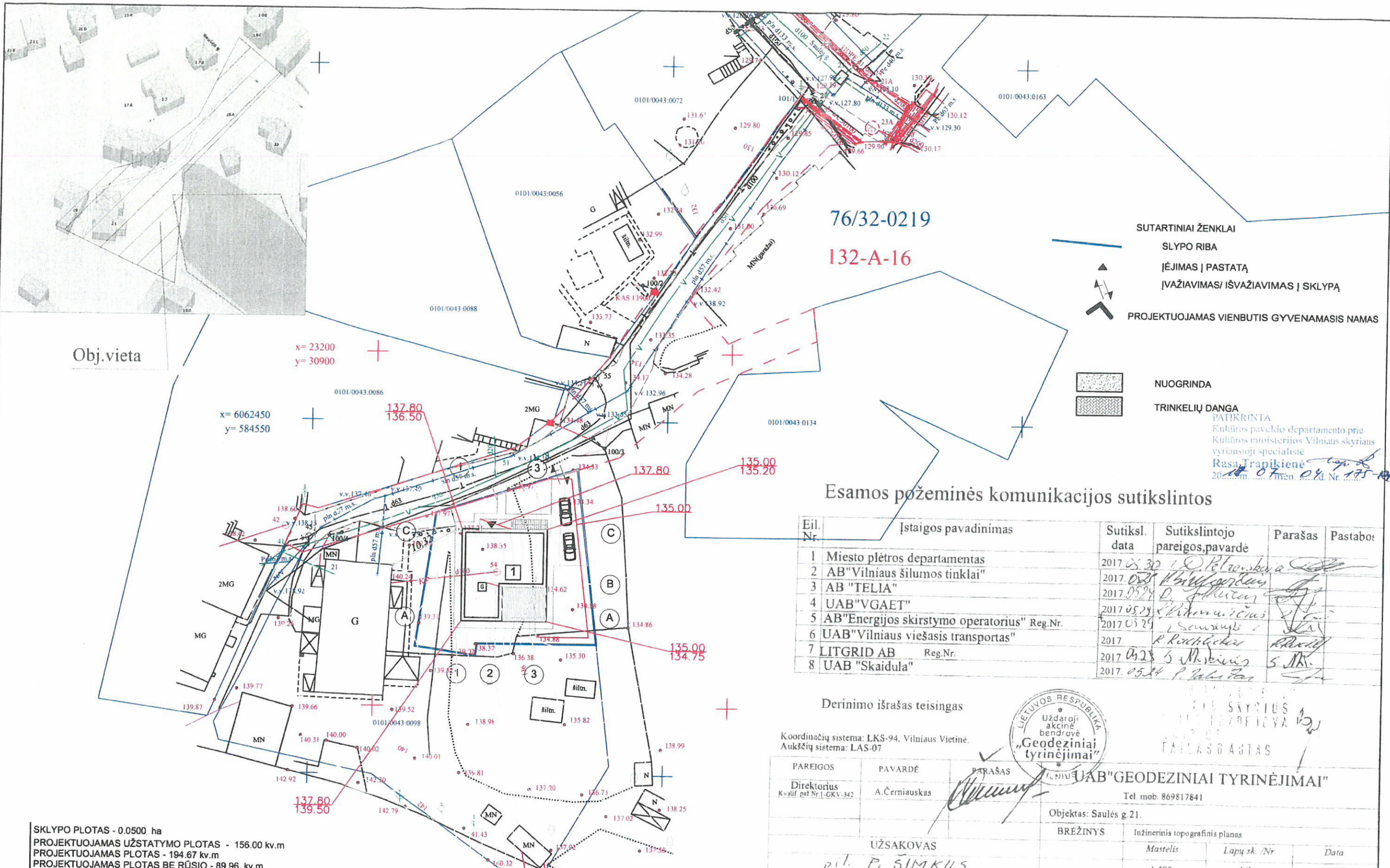

76/32-0219
132-A-16

- SUTARTINIAI ŽENKLAI
- SLYPO RIBA
 - ▬ ĮĖJIMAS | PASTATA
 - ▬ ĮVAŽIAVIMAS/ IŠVAŽIAVIMAS | SKLYPA
 - ▬ PROJEKTUOJAMAS VIENBUTIS GYVENAMASIS NAMAS

NUOGRINDA
TRINKELIŲ DANGA

PATIKRINTA
Kultūros paveldo departamento prie
Kultūros ministerijos Vilniaus skyriaus
vyriausioji specialistė
Rasa Trapikienė
2017.07.07 mėn. 04.175-10

Esamos požeminės komunikacijos sutikslintos

Eil. Nr.	Įstaigos pavadinimas	Sutiksl. data	Sutikslintojo pareigos, pavardė	Parašas	Pastabos
1	Miesto plėtros departamentas	2017.05.30	L. D. Petruskaitė	<i>[Signature]</i>	
2	AB "Vilniaus šilumos tinklai"	2017.05.23	V. B. B. B.	<i>[Signature]</i>	
3	AB "TELIA"	2017.05.24	D. J. J. J.	<i>[Signature]</i>	
4	UAB "VGAET"	2017.05.24	V. V. V. V.	<i>[Signature]</i>	
5	AB "Energijos skirstymo operatorius" Reg.Nr.	2017.05.25	S. S. S. S.	<i>[Signature]</i>	
6	UAB "Vilniaus viešasis transportas"	2017	R. R. R. R.	<i>[Signature]</i>	
7	LITGRID AB Reg.Nr.	2017.05.25	S. S. S. S.	<i>[Signature]</i>	
8	UAB "Skaidula"	2017.05.24	P. P. P. P.	<i>[Signature]</i>	

Derinimo išrašas teisingas

Koordinacijų sistema: LKS-94, Vilniaus Vietinė.
Aukščių sistema: LAS-07



PAVEIKS	PAVARDĖ	PARAŠAS	UAB "GEODEZINIAI TYRINĖJIMAI"		
Direktorius	A. Černiauskas	<i>[Signature]</i>	Tel. mob. 869817841		
Objektas: Saulės g. 21.			BRĖŽINYS Inžinerinis topografinis planas		
UŽSAKOVAS			Mastelis	Lapų sk. /Nr	Data
<i>[Signature]</i>			1:500	1/1	2017.

SKLYPO PLOTAS - 0.0500 ha
 PROJEKTUOJAMAS UŽSTATYMO PLOTAS - 156.00 kv.m
 PROJEKTUOJAMAS PLOTAS - 194.67 kv.m
 PROJEKTUOJAMAS PLOTAS BE RŪSIO - 89.96 kv.m
 PROJEKTUOJAMAS TŪRIS - 833.4 kub. m
 UŽSTATYMO PROCENTAS - 32.05%
 UŽSTATYMO INTENSIVUMAS - 0.18
 PARKAVIMO VIETŲ SKAIČIUS 2 vnt.

GYVENAMOJO NAMO KAMPŲ KOORDINATĖS

A	6062434.72	584571.33	E	6062421.72	584577.13
B	6062434.72	584583.33	F	6062421.72	584571.33
C	6062426.52	584583.33	G	6062426.52	584577.13
D	6062421.72	584583.33			

EKSPLIKACIJA
1. PROJEKTUOJAMAS VIENBUTIS GYVENAMAS NAMAS

ATESTATO NR.	PROJEKTUOTOJAS UAB "GERI PROJEKTAI"	VIENBUTIS GYVENAMASIS NAMAS Saulės g. 21 b, vilniaus STATYBOS projektas antakainio SENIŪNDA, VILNIUS
5771	PAMENKALNIO G. 25-12 VILNIUS TEL 868672572	
AB31	PV. S. KAZLAUSKIENE ARCH. V. BERNATAVIČIUTE	SKLYPO VERTIKULINIS PLANAS M 1:500
ETAPAS	STATYTOJAS	OBJEKTO NR.
PP	D. R.	DALIS LAPAS LAPU
		AS

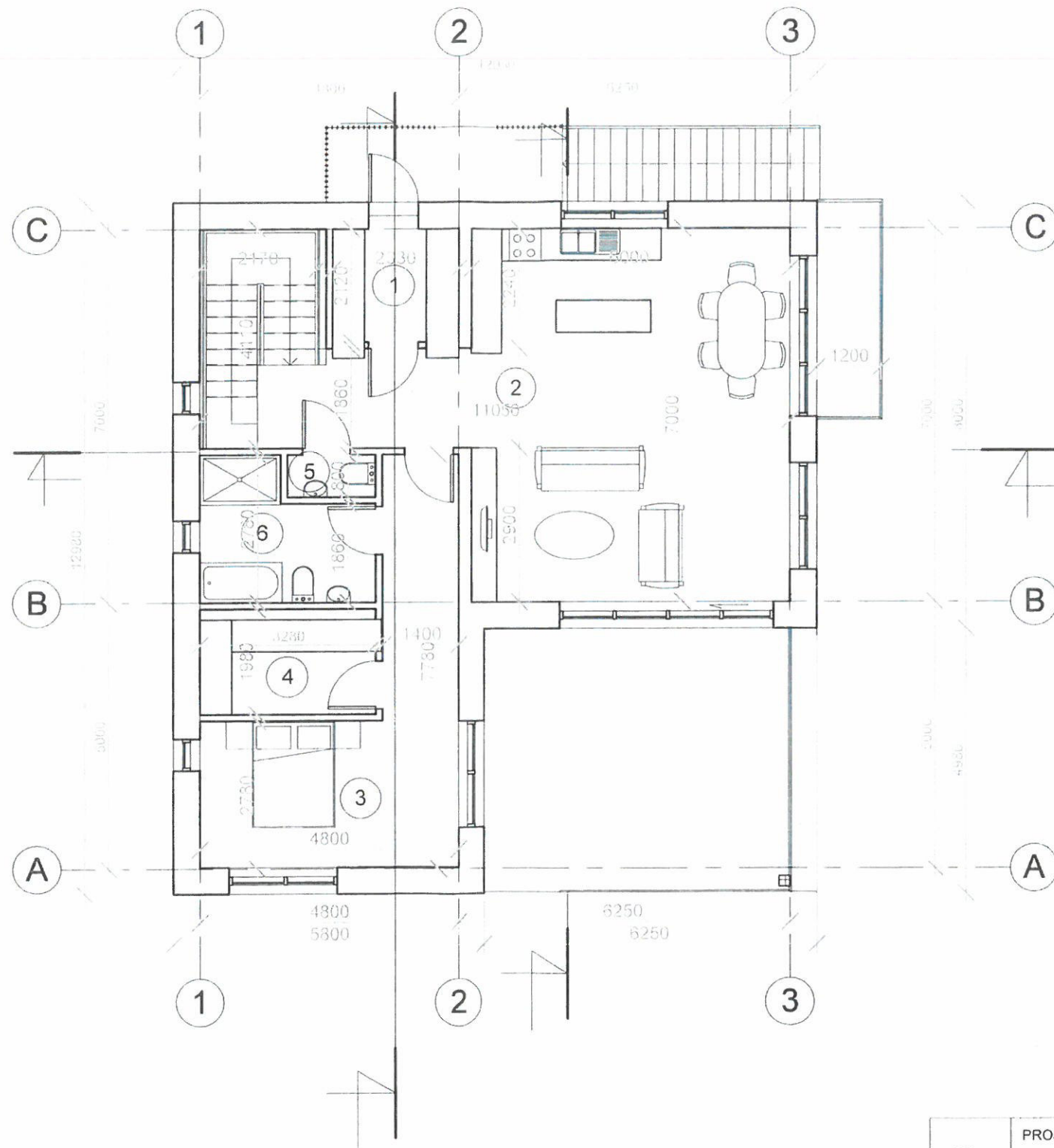

Plotai. 1 Aukštas B Butas		
Nr.	Pavadinimas	Plotas

1	Tambūras	4.93 m ²
2	Svetainė/Virtuvė	49.38 m ²
3	Miegamasis	20.24 m ²
4	Drabužinė	6.49 m ²
5	Vonios kambarys	1.32 m ²
6	WC	7.48 m ²
		89.84 m ²

Bendras plotas su rūsiu	194.55 m ²
-------------------------	-----------------------

PATIKRINTA
Kultūros paveldo departamento prie
Kultūros ministerijos Vilniaus skyriaus
vyriausioji specialistė
Rasa Trapeikienė
2019.07.04 d. Nr. 175-PP

PAVELDOSAUGINIU
POŽIŪRIU PATIKRINTA
Rep. Nr. 18-159 PP
Miesto plėtros departamento
Kultūros paveldo apsaugos skyriaus
vyriausioji specialistė
Daiva Miškinienė
2019.06.21

NR.	PROJEKTUOTOJAS UAB "GERI PROJEKTAI" Pamėnkalnio g. 25-12 VILNIUS, TEL. 868672572		VIENBUTIS GYENAMASIS NAMAS Saulės g. 21 b, Vilnius STATYBOS projektas			
	PV.	S. KAZLAUSKIENĖ	PIRMO AUKŠTO PLANAS	MASTELIS	LAIKA	
ARCH.	V. BERNATAVIČIŪTĖ	M 1 : 100		1		
ETAPAS	STATYTOJAS		OBJEKTO NR.	DALIS	LAPAS	LAPU
PP	D. R.			AS		

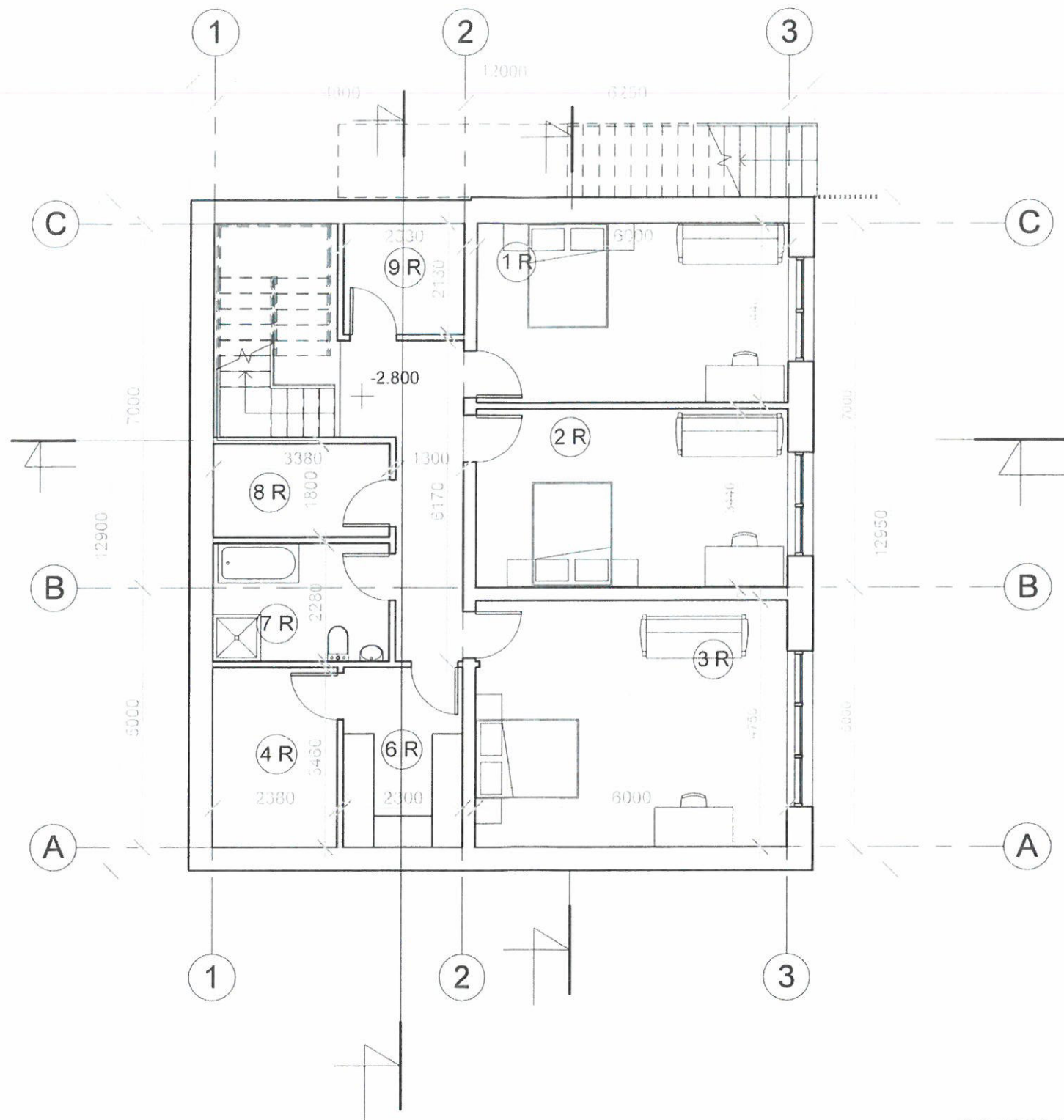

Plotai. Rūsys		
Nr.	Pavadinimas	Plotas
1 R	Kambarys	20.64 m ²
2 R	Kambarys	20.62 m ²
3 R	Kambarys	28.51 m ²
4 R	Skalbykla	8.24 m ²
6 R	Drabužinė	7.97 m ²
7 R	Vonios kambarys	7.70 m ²
8 R	Pagalbinė patalpa	6.08 m ²
9 R	Pagalbinė patalpa	4.95 m ²
		104.71 m ²
Bendras plotas su rūsiu		194.55 m ²

PATIKRINTA
 Kultūros paveldo departamento prie
 Kultūros ministerijos Vilniaus skyriaus
 vyriausioji specialistė
 D. Miškinienė
 2018.07.04 04-175-PP

PAVELDOSAUGINIU
 POŽIŪRIU PATIKRINTA
 Rep. Nr. 18-159 PP
 Kultūros paveldo departamento
 vyriausioji specialistė
 D. Miškinienė
 2018.06.21

NR.	PROJEKTUOTOJAS UAB "GERI PROJEKTAI" Pamėnkalnio g. 25-12 VILNIUS, TEL. 868672572		VIENBUTIS GYENAMASIS NAMAS Saulės g. 21 b, Vilnius STATYBOS projektas		
	PV.	S. KAZLAUSKIENĖ	RŪSIO PLANAS	MASTELIS	LAIDA
ARCH.	V. BERNATAVIČIŪTĖ	M 1 : 100		1	
ETAPAS	STATYTOJAS	OBJEKTO NR.	DALIS	LAPAS	LAPU
PP	D/ R		AS		

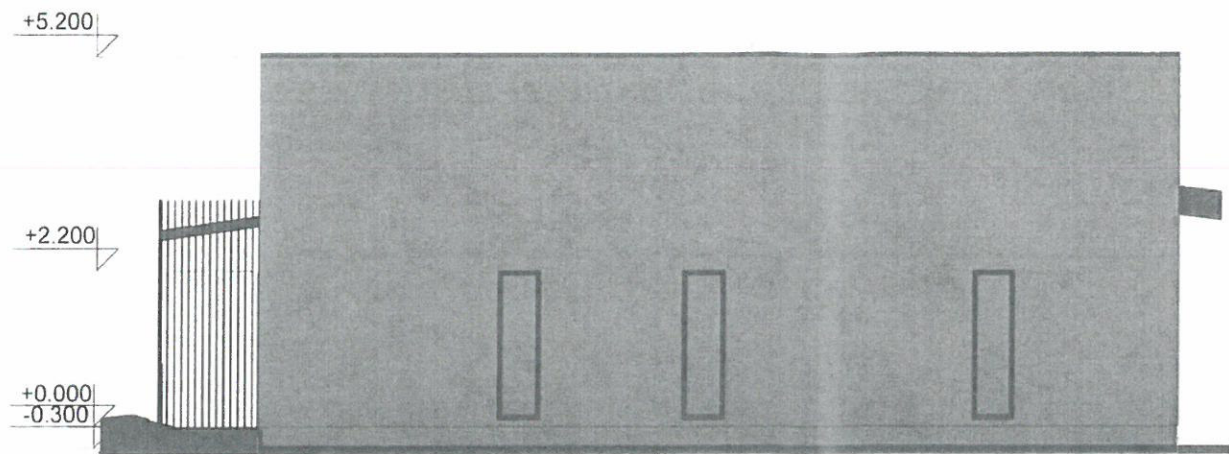

12980

C B A

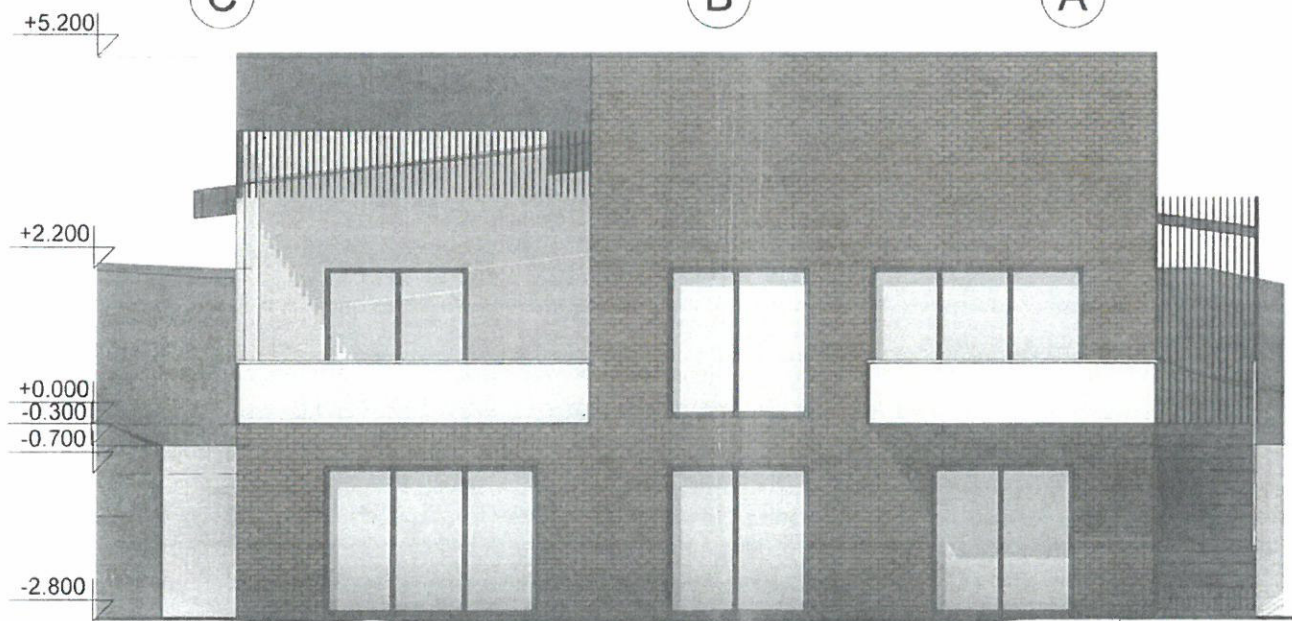

12900

A B C

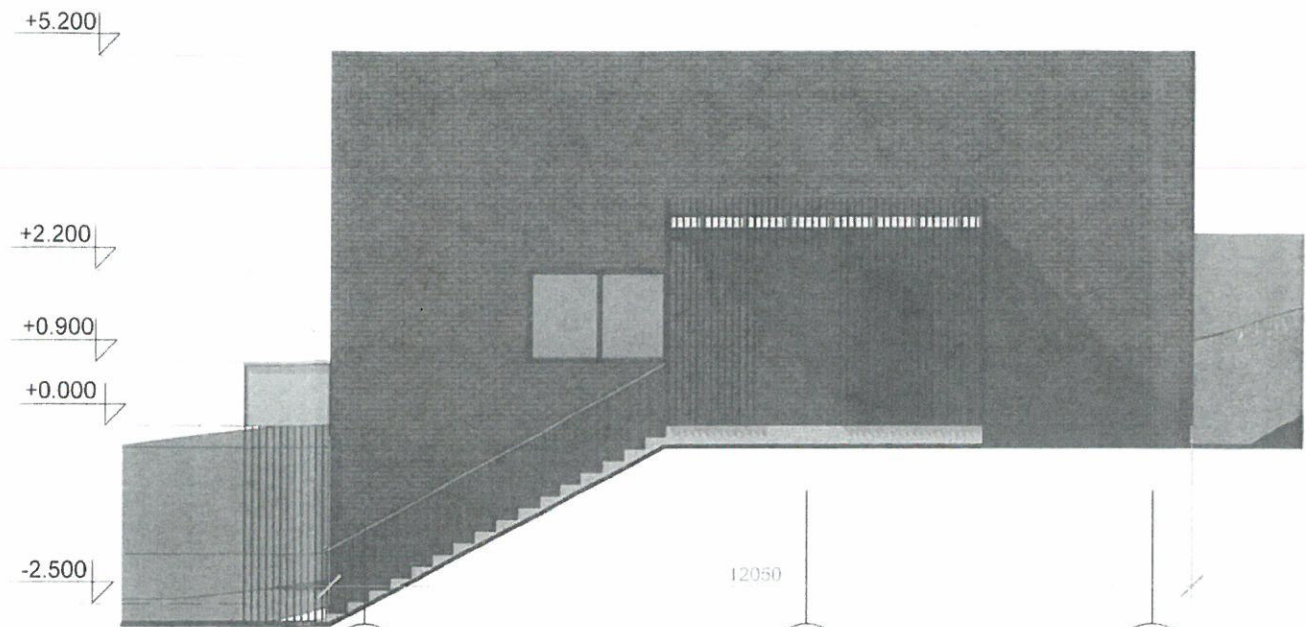

12050

3 2 1

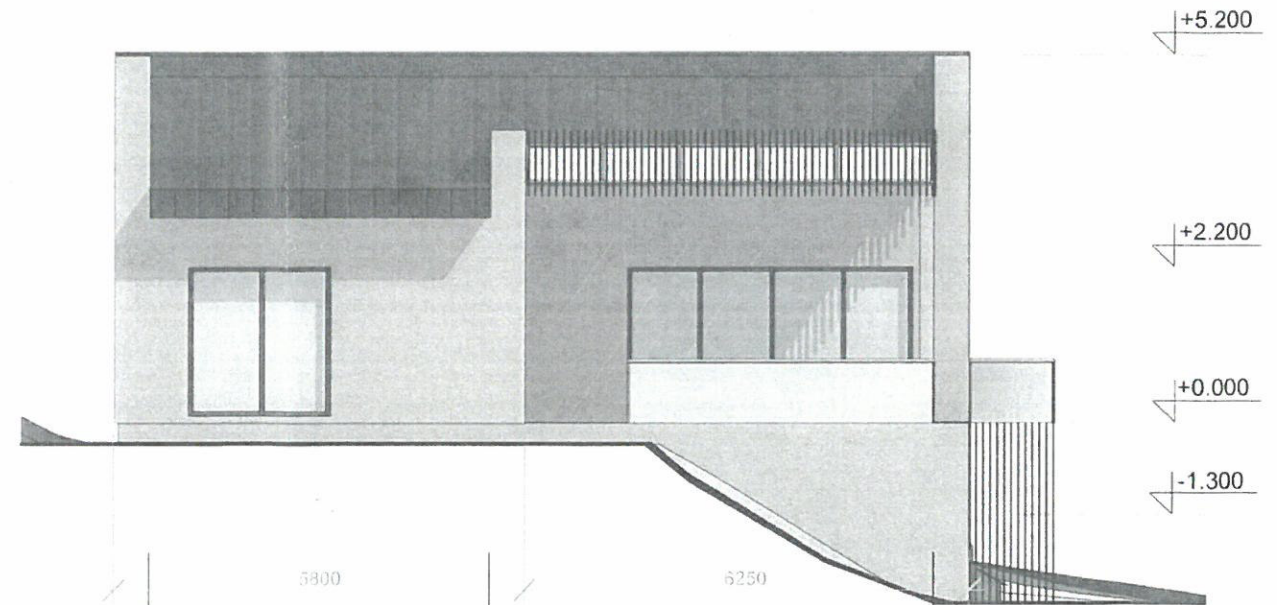

5800 6250

1 2 3

PATIKRINTA
Kultūros paveldo departamento prie
Kultūros ministerijos Vilniaus skyriaus
vyniausioji specialistė
Rasa Tranikienė
2018.07.04 175-PP

PAVELDOSAUGINIU
POŽIŪRIŲ PATIKRINTA
Dp. Nr. 18-159 PP
Vilniaus miesto savivaldybės administracijos
M. L. pl. m. skyriaus specialistė
Kultūros paveldo apsaugos skyriaus
vyniausioji specialistė
Dainė Miškinienė
2018-06-21

NR.	PROJEKTUOTOJAS UAB "GERI PROJEKTAI" Pamėnkalnio g. 25-12 VILNIUS, TEL. 868672572	VIENBUTIS GYENAMASIS NAMAS Saulės g. 21 b, Vilnius STATYBOS projektas		
	PV. S. KAZLAUSKIENĖ ARCH. V. BERNATAVIČIŪTĖ	FASADAI	MASTELIS M 1 : 100	LAIDA 1
ETAPAS PP	STATYTOJAS D' P	OBJEKTO NR.	DALIS AS	LAPAS LAPU

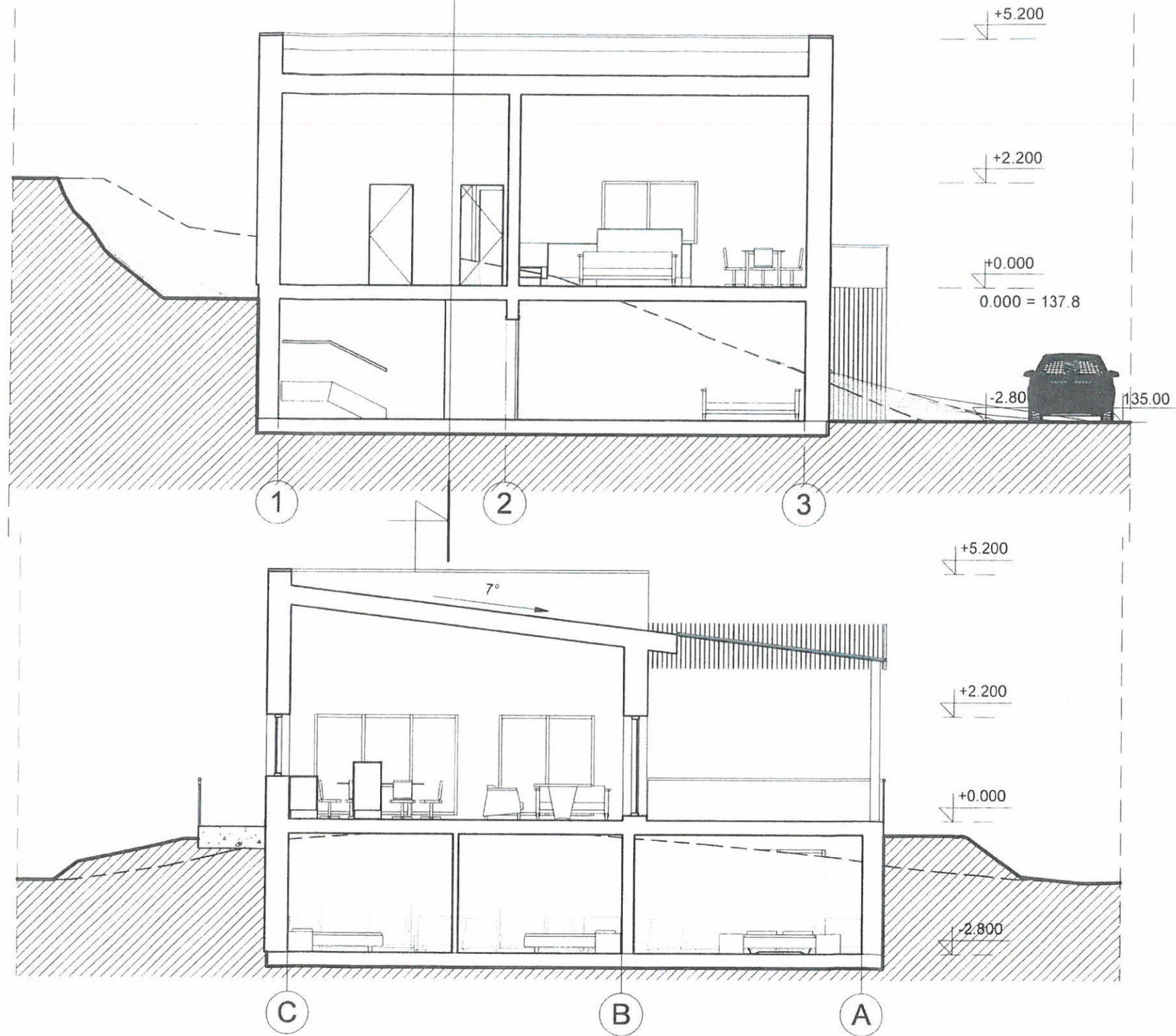

PATIKRINTA
 Kultūros paveldo departamento pr.
 Kultūros ministerijos Vilniaus sky.
 vyriausioji specialistė
 Rasa Trapkienė
 2014 m. 07 mėn. 09 d. Nr. 115-PP

PAVELDOSAUGINIU
 POŽIŪRIU PATIKRINTA
 Rep. Nr. 18-159 PP
 Miesto plėtros departamento
 Kultūros paveldo apsaugos skyriaus
 vyriausioji specialistė
 Daiva Miškinienė
 2014.06.28

NR.	PROJEKTUOTOJAS UAB "GERI PROJEKTAI" Pamėnkalnio g. 25-12 VILNIUS, TEL. 868672572	VIENBUTIS GYENAMASIS NAMAS Saulės g. 21 b, Vilnius STATYBOS projektas		
	PV. S. KAZLAUSKIENĖ ARCH. V. BERNATAVIČIŪTĖ	PASTATO PJŪVIAI	MASTELIS	LAIDA
			M 1 : 100	1
ETAPAS PP	STATYTOJAS D. R.	OBJEKTO NR.	DALIS	LAPAS LAPU
			AS	

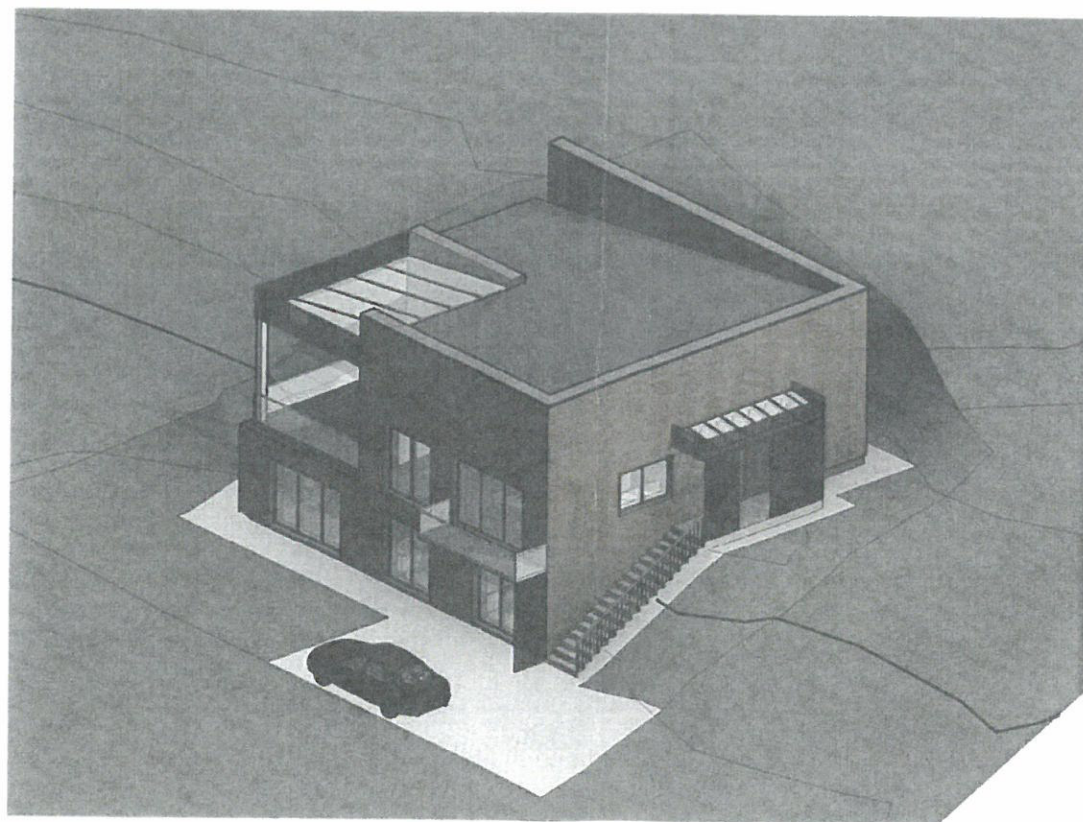
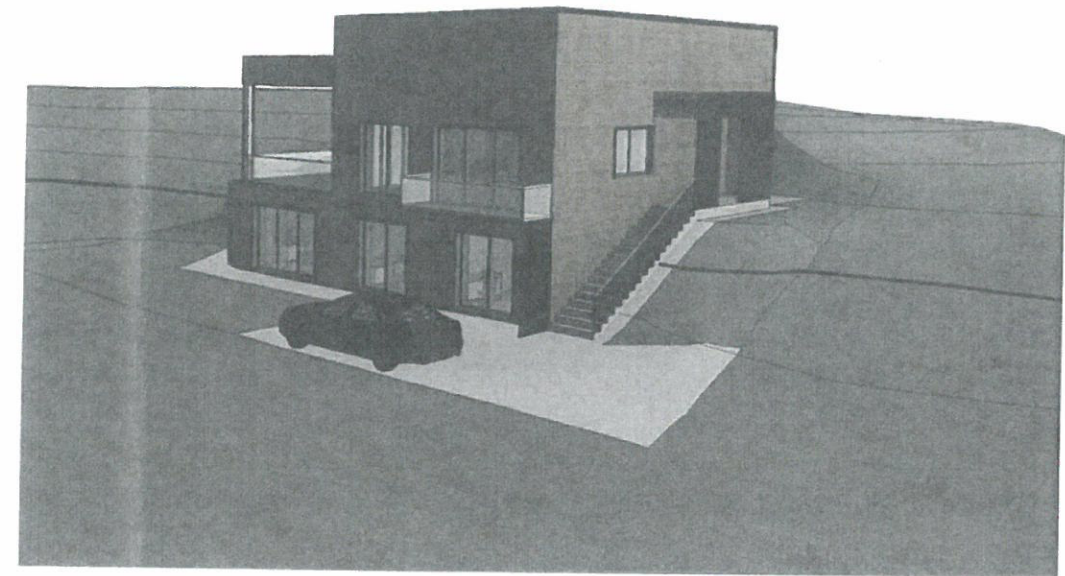
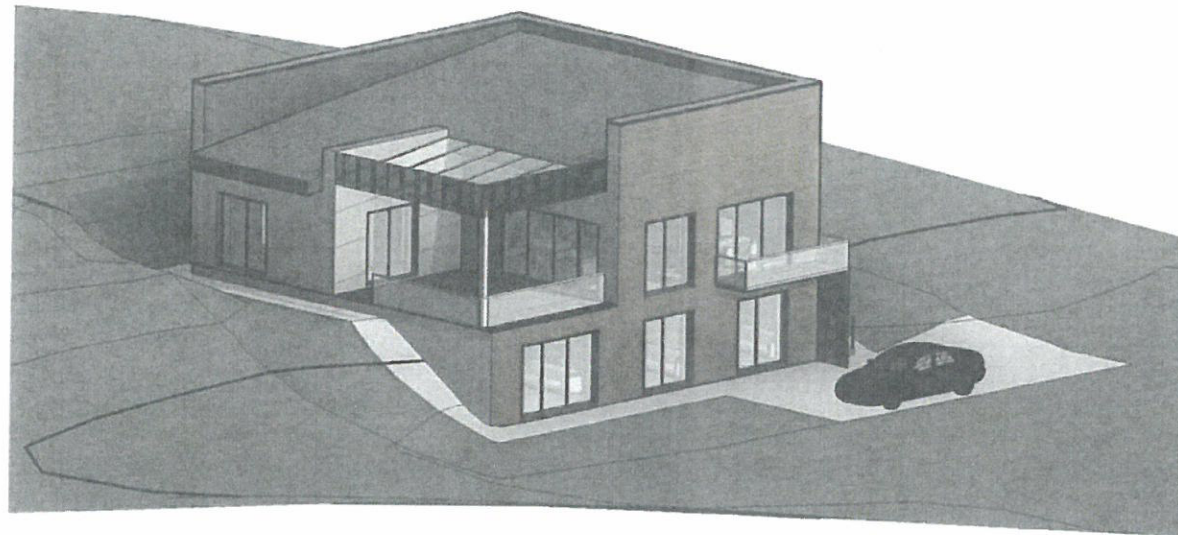

NR.	PROJEKTUOTOJAS UAB "GERI PROJEKTAI" Pamėnkalnio g. 25-12 VILNIUS, TEL. 868672572	VIENBUTIS GYENAMASIS NAMAS Saulės g. 21 b, Vilnius STATYBOS projektas		
	PV. S. KAZLAUSKIENĖ ARCH. V. BERNATAVIČIŪTĖ	PASTATO AKSONOMETRIJA	MASTELIS	LAIKA
			M	1
ETAPAS	STATYTOJAS	OBJEKTO NR.	DALIS	LAPAS
PP	D: DR		AS	