



Statytojas
Projektuotojas
Statinio projekto pavadinimas
Statinio projekto numeris
Statinio projekto etapas
Statinio pavadinimas
Statinio kategorija
Statybos rūšis
Sklypų kad. Nr.
Statinio projekto dalis
Bylos žymuo
Bylos laidos žymuo
Bylos išleidimo data

UAB „SANTARIŠKIŲ NAMAI“, į. k. 300142629
UAB „3SET“ į. k. 302735763 ir UAB „UNITECTUS“, į. k. 302347287
DAUGIABUČIŲ GYVENAMŪJŲ NAMŲ (6.3) SALASPILIO G. 1, VILNIUJE, STATYBOS PROJEKTAS (I etapas)

SLSP1-2019-10/01-UT-244/19
Projektiniai pasiūlymai (PP)
Gyvenamosios (trijų ir daugiau butų (daugiabutis)) paskirties pastatai
Neypatingieji statiniai
Naujų statinių statyba
0101/0100:2019 Vilniaus m. k. v.
Architektūrinė dalis
SA
0
2019-12

Įmonės pavadinimas	Pareigos	Vardas, pavardė, atestato Nr.
UAB „UNITECTUS“	Direktorius	Tauras Paulauskas
UAB „3SET“	Projekto vadovas	Giedrius Fokas, A1313

Vilniaus miesto savivaldybės administracijos
Vyriausiojo miesto architekto skyriaus
Detaliojo planavimo ir architektūros poskyrio
vyriausioji specialistė

Valdonė Gavorskienė
2020-03-04

Reg. Nr. SPP 225/20
Vilniaus miesto savivaldybės administracijos
Vyriausiojo miesto architekto skyriaus
Skyriaus vedėjas
Mindaugas Pakalnis
2020-03-04



Statytojas
Projektuotojas
Statinio projekto
pavadinimas
Statinio projekto numeris
Statinio projekto etapas
Statinio pavadinimas
Statinio kategorija
Statybos rūšis
Sklypų kad. Nr.
Statinio projekto dalis
Bylos žymuo
Bylos laidos žymuo
Bylos išleidimo data

UAB „SANTARIŠKIŲ NAMAI“, j. k. 300142629
UAB „3SET“ j. k. 302735763 ir UAB „UNITECTUS“, j. k. 302347287
**DAUGIABUČIŲ GYVENAMŪJŲ NAMŲ (6.3) SALASPILIO G. 1, VILNIUJE, STATYBOS
PROJEKTAS (I etapas)**

SLSP1-2019-10/01/-UT-244/19
Projektiniai pasiūlymai (PP)
Gyvenamosios (trijų ir daugiau butų (daugiabutis)) paskirties pastatai
Neypatingieji statiniai
Naujų statinių statyba
0101/0100:2019 Vilniaus m. k. v.
Architektūrinė dalis
SA
0
2019-12

Įmonės pavadinimas

UAB „UNITECTUS“

UAB „3SET“

Pareigos

Direktorius

Projekto vadovas

Vardas, pavardė, atestato Nr.

Tauras Paulauskas

Giedrius Fokas, A1313

Projektuotojas	Projekto Nr.	DAUGIABUČIŲ GYVENAMŲJŲ NAMŲ (6.3) SALASPILIO G. 1, VILNIUJE, STATYBOS PROJEKTAS	Lapas	Lapų
UAB „UNITECTUS“ „3SET“	SLSP1-2019-10/01-UT-244/19	PROJEKTO DOKUMENTŲ ŽINIARAŠTIS	1	1

PROJEKTO DOKUMENTŲ ŽINIARAŠTIS

Nr.	Dokumento žymuo	Psl.	Laida	Dokumento pavadinimas	Pastabos
Tekstinė dalis					
1.	2420/19-UT-244/19-PP	1	0	Viršelis	
2.	2420/19-UT-244/19-PP-PDŽ	1	0	Projekto dokumentų žiniaraštis	
3.	2420/19-UT-244/19-PP-AR	7	0	Aiškinamasis raštas	
4.	2420/19-UT-244/19-PP-BSR	1	0	Bendrieji statinių rodikliai	
Grafinė dalis					
5.	SLSP1-2019-10/01-2420/19-UT-244/19-00-TP-SA-A01-01	1	0	Sklypo sutvarkymo schema	
6.	SLSP1-2019-10/01-2420/19-UT-244/19-00-TP-SP.B-02	1	0	Sklypo planas M1:500	
7.	SLSP1-2019-10/01-2420/19-UT-244/19-00-TP-SP.B-03	1	0	Sklypo sutvarkymo planas M1:500	
8.	SLSP1-2019-10/01-2420/19-UT-244/19-00-TP-SP.B-04	1	0	Sklypo aukščių planas M1:500	
9.	2420/19-UT-244/19-PP-SA -A01-01	1	0	Pirmo aukšto planas S1	
10.	2420/19-UT-244/19-PP-SA -A01-02	1	0	Antro aukšto planas S1	
11.	2420/19-UT-244/19-PP-SA -A01-03	1	0	Trečio aukšto planas S1	
12.	2420/19-UT-244/19-PP-SA -A01-04	1	0	Ketvirto aukšto planas S1	
13.	2420/19-UT-244/19-PP-SA -A01-05	1	0	Stogo aukšto planas S1	
14.	2420/19-UT-244/19-PP-SA -A01-06	1	0	Pjūvio schema	
15.	2420/19-UT-244/19-PP-SA -A01-07	1	0	Korpusų fasado schema	
16.	2420/19-UT-244/19-PP-SA -A01-08	1	0	Korpusų fasado schema	
17.	2420/19-UT-244/19-PP-SA -A01-09	1	0	Vizualizacija	
18.	2420/19-UT-244/19-PP-SA -A01-10	1	0	Vizualizacija	
19.	2420/19-UT-244/19-PP-SA -A01-10	1	A	Vizualizacija (po PP viešo susirinkimo reaguojant į pateiktą pasiūlymą)	
20.	2420/19-UT-244/19-PP-SA -A01-11	1	0	Vizualizacija	
21.	2420/19-UT-244/19-PP-SA -A01-12	1	0	Statybos etapai ir etapų ribos	
22.	2420/19-UT-244/19-PP-SA -A01-13	1	0	Insoliacijos	
23.	2420/19-UT-244/19-PP-SA -A01-14	1	0	Insoliacijos	
Priedai					
24.	Detalusis planas „Vilniaus miesto sav. Bajorų k. teritorijos detalusis planas“ 2008-11-12 Nr. 1-691				

Etapas	Dalis	Laida	Pareigos	At. Nr.	V., pavardė	Parašas	Data	Žymuo
PP	BD	0	PV	A1313	G.Fokas		2019-12	2420/19-UT-244/19-PP-PDŽ

Projektuotojas	Projekto Nr.	DAUGIABUČIŲ GYVENAMŲJŲ NAMŲ (6.3) SALASPILIO G. 1, VILNIUJE, STATYBOS PROJEKTAS	Lapas	Lapų
UAB „UNITECTUS“ „3SET“	SLSP1-2019-10/01-UT-244/19	AIŠKINAMASIS RAŠTAS	1	7

AIŠKINAMASIS RAŠTAS

TURINYS

PROJEKTO RENGIMO PAGRINDAS. NORMATYVINIAI DOKUMENTAI, KURIAIS VADOVAUJANTIS PARENGTAS TECHNINIS PROJEKTAS.....	2
PAGRINDINIAI DUOMENYS	3
ŽEMĖS SKLYPO, TERITORIJOS NAUDOJIMO REGLAMENTAI PARAMETRAI.....	4
PROJEKTUOJAMŲ STATINIŲ SĄRAŠAS	5
PROJEKTINIŲ PASIŪLYMŲ SPRENDINIAI.....	5
AUTOMOBILIŲ IR DVIRAČIŲ KIEKIAI	6
PASTATO KONSTRUKCIJŲ IR ATITVARŲ (SIENŲ, PERTVARŲ, STOGO, GRINDŲ) SPRENDINIAI.....	6
ORIENTACINIAI ENERGINIŲ IŠTEKLIŲ APSIRŪPINIMO SPRENDINIAI.....	7

Etapas	Dalis	Laida	Pareigos	At. Nr.	V., pavardė	Parašas	Data	Žymuo
PP	BD	0	PV	A1313	G.Fokas		2019-12	2420/19-UT-244/19-PP-AR

Projektuotojas	Projekto Nr.	DAUGIABUČIŲ GYVENAMŲJŲ NAMŲ (6.3) SALASPILIO G. 1, VILNIUJE, STATYBOS PROJEKTAS	Lapas	Lapų
UAB „UNITECTUS“ „3SET“	SLSP1-2019-10/01-UT-244/19	AIŠKINAMASIS RAŠTAS	2	7

PROJEKTO RENGIMO PAGRINDAS. NORMATYVINIAI DOKUMENTAI, KURIAIS VADOVAUJANTIS PARENGTAS TECHNINIS PROJEKTAS

1.1. ĮSTATYMAI

Lietuvos Respublikos statybos įstatymas (Suvestinė redakcija nuo 2019-01-01)

Lietuvos Respublikos teritorijų planavimo įstatymas (Suvestinė redakcija nuo 2019-11-01)

Lietuvos Respublikos architektūros įstatymas

1.2. NORMATYVINIAI DOKUMENTAI

STR 1.01.03:2017 „Statinių klasifikavimas“

STR 1.04.04:2017 „Statinio projektavimas, projekto ekspertizė“

STR 1.05.01:2017 „Statybą leidžiantys dokumentai. Statybos užbaigimas. Statybos sustabdymas. Savavališkos statybos padarinių šalinimas. Statybos pagal neteisėtai išduotą statybą leidžiantį dokumentą padarinių šalinimas“

STR 1.06.01:2016 „Statybos darbai. Statinio statybos priežiūra“

STR 1.12.06:2002 "Statinio naudojimo paskirtis ir gyvavimo trukmė"

STR 2.02.01:2004 "Gyvenamieji pastatai"

STR 2.03.01:2001 "Statiniai ir teritorijos. Reikalavimai žmonių su negalia reikmėms"

STR 2.06.04:2014 „Gatvės ir vietinės reikšmės keliai. Bendrieji reikalavimai“

STR 2.01.07:2003 "Pastatų vidaus ir išorės aplinkos apsauga nuo triukšmo"

STR 2.01.02:2016 „Pastatų energinio naudingumo projektavimas ir sertifikavimas“

STR 2.09.02:2005 "Šildymas, vėdinimas ir oro kondicionavimas"

STR 2.01.01(1):2005 "Esminis statinio reikalavimas "Mechaninis atsparumas ir pastovumas"

STR 2.01.01(2):1999 "Esminiai statinio reikalavimai. Gaisrinė sauga"

STR 2.01.01(4):2008 "Esminis statinio reikalavimas "Naudojimo sauga"

STR 2.01.01(6):2008 "Esminis statinio reikalavimas "Energijos taupymas ir šilumos išsaugojimas"

Gaisrinės saugos pagrindiniai reikalavimai

LST 1516:2015 statinio projektas. Bendrieji įforminimo reikalavimai;

HN 33:2011 "Triukšmo ribiniai dydžiai gyvenamuosiuose ir visuomeninės paskirties pastatuose bei jų aplinkoje"

Etapas	Dalis	Laida	Pareigos	At. Nr.	V., pavardė	Parašas	Data	Žymuo
PP	BD	0	PV	A1313	G.Fokas		2019-12	2420/19-UT-244/19-PP-AR

Projektuotojas	Projekto Nr.	DAUGIABUČIŲ GYVENAMŲJŲ NAMŲ (6,3) SALASPILIO G. 1, VILNIUJE, STATYBOS PROJEKTAS	Lapas	Lapų
UAB „UNICTECTUS“ „3SET“	SLSP1-2019-10/01-UT-244/19	AIŠKINAMASIS RAŠTAS	3	7

PAGRINDINIAI DUOMENYS



Projekto pavadinimas: Daugiabučių gyvenamųjų(6,3)Salaspilio g. 1, Vilniuje, statybos projektas;
 Adresas: Vilniaus m. sav., Salaspilio g.1, sklypo. kad. Nr.: 0101/0100:2019;
 Žemės sklypo naudojimo būdas: Gyvenamosios teritorijos;
 Žemės sklypo naudojimo pobūdis: Daugiabučių ir aukštybinių gyvenamųjų namų statybos;
 Sklypo plotas: 3.9336 ha (39336m²);
 Sklypo kiti inžineriniai statiniai: nėra;

Sklypui taikomos specialiosios žemės ir miško naudojimo sąlygos:

- Dujotiekių apsaugos zonos;
- Ryšių linijų apsaugos zonos;
- Elektros linijų apsaugos zonos;
- Vandentiekio, lietaus ir fekalinės kanalizacijos tinklų ir įrenginių apsaugos zonos;

Projektinių pasiūlymo rengimo paskirtis:

- išreikšti statytojo sumanyto projektuoti statinio ar statinio dalies architektūros ir kitų pagrindinių sprendinių idėją;
- informuoti visuomenę apie visuomenei svarbaus statinio numatomą projektavimą pagal STR1.04.04:2017 „Statinio projektavimas, projekto ekspertizė“, 4 priedą;
- projektiniai pasiūlymai bus vienas iš dokumentų, kuriuo vadovaujantis rengiamas techninis projektas;
- specialiesiems architektūros reikalavimams gauti;

2019-11-29 Buvo pateiktas prašymas Vilniaus miesto savivaldybės administracijos, Miesto plėtros departamentui patvirtinti projektinių pasiūlymų rengimo užduotį daugiabučių gyvenamųjų namų Salaspilio g. 1 statybos projektui. 2019-12-10 buvo gautas atsakymas, kad vadovaujantis Teritorijų planavimo įstatymo 20 straipsniu užduotis rengiama kai žemės sklypui, esančiame urbanizuotoje ir urbanizuojamoje teritorijoje, neparengti detalieji planai. Sklypui, kuriame parengti projektiniai pasiūlymai, galioja Vilniaus miesto tarybos 2008-11-12 sprendimu Nr. 1-691 patvirtintas „Teritorijos Bajoruose (sklypų kad. Nr. 0101/0100:1032, 010101001826, 0101/0100:1167) detalusis planas“ (TPDR Reg. Nr. T00057943). Tad projektinių pasiūlymų sprendiniai turi būti rengiami vadovaujantis minėto detaliojo plano sprendiniais bei kitų teisės aktų reikalavimais.

Vadovaujantis STR1.04.04:2017 „Statinio projektavimas, projekto ekspertizė“ 4 priedu projektuojami statiniai patenka į visuomenei svarbių statinių sąrašą, tad parengti projektiniai pasiūlymai turi būti viešinami STR1.04.04:2017 „Statinio projektavimas, projekto ekspertizė“ VIII skyriuje nustatyta tvarka.

Atsižvelgiant į rašte pateiktas pastabas, kartu su prašymu pritarti projektinių pasiūlymų rengimo užduočiai pateiktiems

Etapas	Dalis	Laida	Pareigos	At. Nr.	V., pavardė	Parašas	Data	Žymuo
PP	BD	0	PV	A1313	G.Fokas		2019-12	2420/19-UT-244/19-PP-AR

Projektuotojas	Projekto Nr.	DAUGIABUČIŲ GYVENAMŲJŲ NAMŲ (6.3) SALASPILIO G. 1, VILNIUJE, STATYBOS PROJEKTAS	Lapas	Lapų
UAB „UNITECTUS“ „3SET“	SLSP1-2019-10/01-UT-244/19	AIŠKINAMASIS RAŠTAS	4	7

projektiniams pasiūlymams, pažymime, kad:

- vadovaujantis „Specialiosiomis žemės ir miško naudojimosi sąlygomis“ bus išlaikomi norminiai atstumai nuo atvirų mašinų stovėjimo aikštelių iki gyvenamųjų namų langų: abipus projektuojamo pravažiavimo numatomos automobilių stovėjimo vietos grupuojamos. Nuo šių stovėjimo vietų grupių išlaikomi atstumai tiek iki projektuojamų sklype gyvenamųjų namų langų, tiek iki gretimame sklype projektuojamų gyvenamųjų namų langų, kad nebūtų pažeisti gretimų sklypų savininkų ar naudotojų interesai. Tarp sklype projektuojamų daugiabučių gyvenamųjų namų projektuojama aikštelė pagal numatomų stovėjimo vietų skaičių tenkina „Specialiosiose žemės ir miško naudojimosi sąlygose“ nurodytus atstumus iki gyvenamųjų namų langų.
- Siekiant darnios teritorijos plėtros, kuriamos gyvenamosios aplinkos kokybės, sklypo gamtinės situacijos, reljefo analizės, bendra sklypo sutvarkymo koncepcija formuojama šiuo metu rengiamoje Teritorijos tarp Mykolo Lietuvio, Šventeliškių, Medilo, Lucko gatvių ir S.Nėries gatvės tęsinio urbanistinėje studijoje. Šiuo etapu projektuojamų dviejų daugiabučių gyvenamųjų namų sprendiniai neprieštarauja šios studijos sprendiniams. Projektiniuose pasiūlymuose I etapo ribose numatytos vaikų žaidimų ir sporto aikštelės, ramaus poilsio vietos vyresnio amžiaus žmonėms, neįgaliesiems, ryšiai tarp atskirų poilsio zonų bei gyvenamųjų pastatų. Esami medžiai nepatenka į šiuo etapu projektuojamų statinių vietas, tad numatoma juos išsaugoti. Rengiant sekancius šio sklypo statybos etapų projektus bus vadovujamasi parengtos studijos sprendiniais.
- žemės sklypo sutvarkymo plane pažymėtos detalajame plane (TPDR Reg. Nr. T00057943) išskirtos sklypo dalių su skirtingais aukštingumo reglamentais ribos;
- vadovaujantis STR1.04.04:2017 „Statinio projektavimas, projekto ekspertizė“ 13 priedu projektiniai pasiūlymai parengti ant ne senesnio kaip 3 metų topografinio plano.

ŽEMĖS SKLYPO, TERITORIJOS NAUDOJIMO REGLAMENTAI PARAMETRAI

Projekto teritorijai yra parengtas detalusis planas, todėl vadovaujantis LR Teritorijų planavimo įstatymo 20 straipsnio 1 dalimi **projektinių pasiūlymų užduotis yra nerengiama.**

Ištrauka iš bendrojo plano:

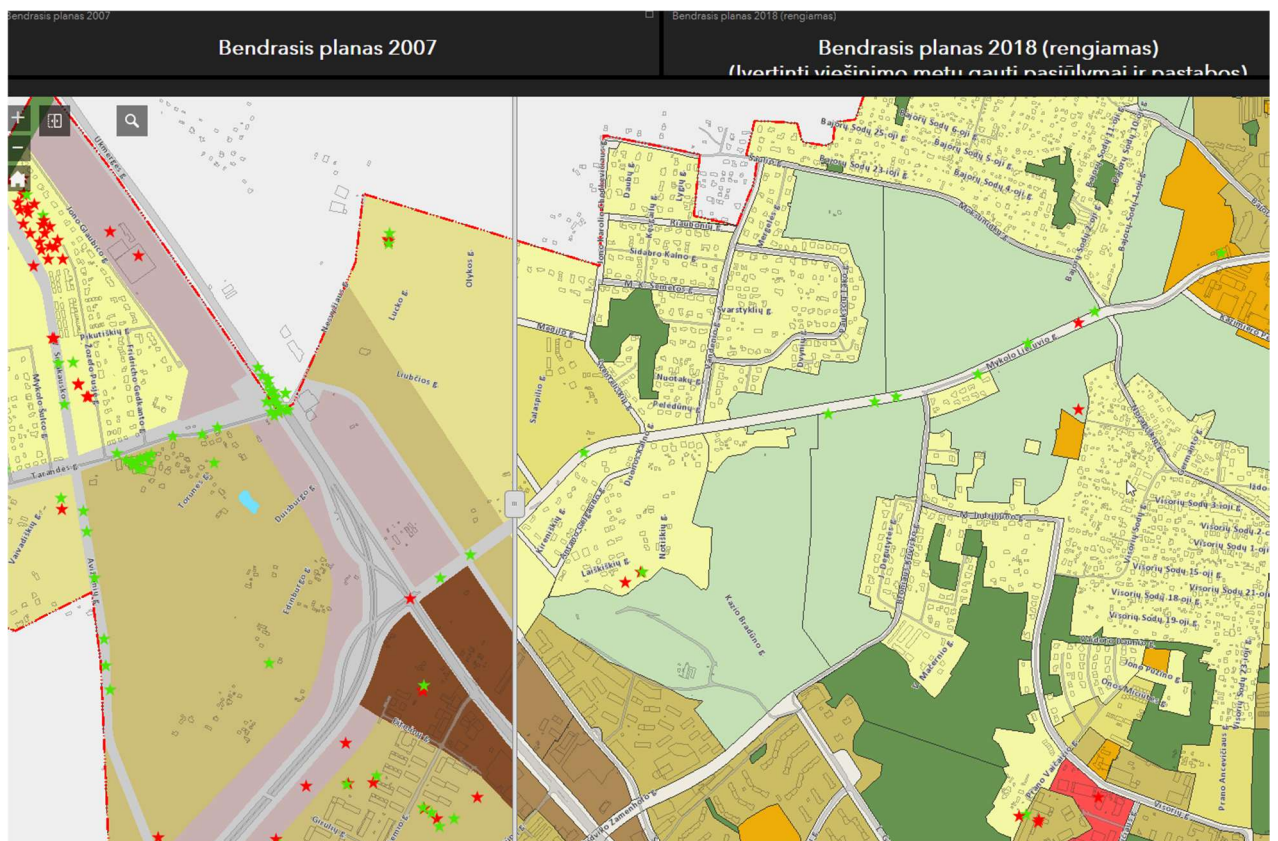

Projektuojamoje teritorijoje yra galiojantis detalusis planas. 2008-11-12 Nr.1-691 Vilniaus miesto sav. Bajorų k. teritorijos detalusis planas.

Etapas	Dalis	Laida	Pareigos	At. Nr.	V., pavardė	Parašas	Data	Žymuo
PP	BD	0	PV	A1313	G.Fokas		2019-12	2420/19-UT-244/19-PP-AR

Projektuotojas	Projekto Nr.	DAUGIABUČIŲ GYVENAMŲJŲ NAMŲ (6.3) SALASPILIO G. 1, VILNIUJE, STATYBOS PROJEKTAS	Lapas	Lapų
UAB „UNICTECTUS“ „3SET“	SLSP1-2019-10/01-UT-244/19	AIŠKINAMASIS RAŠTAS	5	7

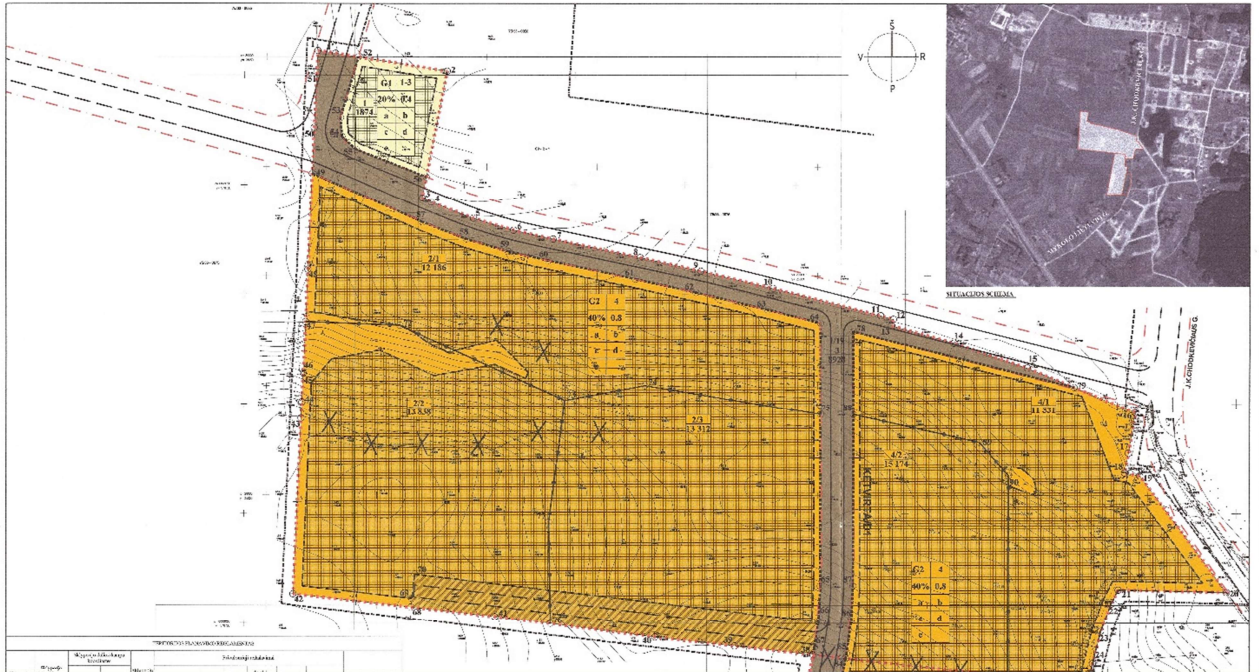

01 pav. Iškarpa Sklypo detalusis planas Nr.1-691 2008 metų

Teritorijai galioja Vilniaus miesto savivaldybės detalajame plane 2008 metų nustatyti reglamentai. Sklypas kadastro Nr. 0101/0100:2019 yra sudalintas į 3 dalis, bendri reglamentai:

- Žemės sklypo paskirtis – Daugiabučių ir aukštybinių gyvenamųjų namų statybos;
- Statinio aukštų skaičius – 4 aukštai;
- Statinio aukštis – 15m;
- Užstatymo tankis – 40%;
- Maksimalus užstatymo intensyvumas – 0,8;
- Maksimalus aukštis – iki 15 m.

PROJEKTUOJAMŲ STATINIŲ SĄRAŠAS

NR.	STATINIAI	PASKIRTIS	STATYBOS RŪŠIS	PASTABA
1.	DAUGIABUTIS GYVENAMASI NAMAS S1	DAUGIABUTIS GYV.	NAUJA STATYBA	
2.	DAUGIABUTIS GYVENAMASI NAMAS S2	DAUGIABUTIS GYV.	NAUJA STATYBA	
3.	AUTOMOBILIŲ AIKŠTELĖ	KITI	-	

Sklype projektuojami du pastatai – gyvenamosios paskirties. Gyvenamosios paskirties zonoje formuojamos privačios gyventojų bendruomenės erdvės. Abu pastatai turės antžemines automobilių aikšteles, kuriose projektuojamas reglamentuotas automobilių saugojimo vietų skaičius. Dalis automobilių stovėjimo vietų projektuojamos tarp abiejų pastatų antžeminėje aikštelėje, kitos abipus projektuojamo pravažiavimo nuo Salaspilio gatvės.

PROJEKTINIŲ PASIŪLYMŲ SPRENDINIAI

Pastatai taisyklingų stačiakampių formų. Numatomi 4 antžeminiai aukštai. Visuose pastatuose planuojami - butai. Pirmo aukšto butai planuojami su privačiomis lauko terasomis. Aukštesniuose aukštuose planuojami vieno, dviejų ir trijų kambarių butai su balkonais. Tarp namų numatytos privačios želdynų zonos su vaikų žaidimo ir sporto aikštelėmis, ramaus poilsio vietomis vyresnio amžiaus ir neįgaliesiems žmonėms.

Projekte daromos tik antžeminių automobilių saugojimo vietų atitrauktos nuo pastatų, kuriama saugi, "žalia" ir rami zona sklypo gilumoje - skirta gyventojams, ne automobiliams. Aplink pastatus formuojamos apželdintos medžiais erdvės - kuriami vaizdai pro langus, pro kuriuos gyventojai galėtų stebėti gamtą.

Pastatų fasadai projektuojami lakoniški iš tris sluoksnių gelžbetonio sienų su "Reckli" technologijos faktūra. Gyvenamosios paskirties pastato korpusų apdailinio betono elementai numatomi skirtingų atspalvių. Gyvenamosios paskirties pastatų fasadai projektuojami su balkonais.

Etapas	Dalis	Laida	Pareigos	At. Nr.	V., pavardė	Parašas	Data	Žymuo
PP	BD	0	PV	A1313	G.Fokas		2019-12	2420/19-UT-244/19-PP-AR

Projektuotojas	Projekto Nr.	DAUGIABUČIŲ GYVENAMŲJŲ NAMŲ (6.3) SALASPILIO G. 1, VILNIUJE, STATYBOS PROJEKTAS	Lapas	Lapų
UAB „UNITECTUS“ „3SET“	SLSP1-2019-10/01-UT-244/19	AIŠKINAMASIS RAŠTAS	6	7



02 pav. Užstatymo erdvinė schema. 01 – Gyvenamieji du pastatai; 02 – perspektyvinis užstatymas; 03 – Bajorų alėja vystomas projektas; 04 – gamtinis karkasas; 05 – privačios gyventojų bendruomenės žalios zonos; 06 – antžeminės automobilių saugyklos.

AUTOMOBILIŲ IR DVIRAČIŲ KIEKIAI

Automobilių stovėjimo vietos projektuojamos požeminėje automobilių saugykloje.

Parkavimo vietų poreikis pagal STR 2.06.04:2014 „Gatvės ir vietinės reikšmės keliai. Bendrieji reikalavimai“:

Automobilių stovėjimo vietų poreikio skaičiavimo lentelė

	Rodiklis	Normatyvas	Poreikis
Daugiabutis gyvenamasis namas S1	28 butai	1 vieta vienam butui	28
Daugiabutis gyvenamasis namas S1	28 butai	1 vieta vienam butui	28
VISO			56
[rengiamas parkavimo vietų skaičius (iš jų ŽN)			64 (3)

Dviračių stovėjimo vietų poreikio skaičiavimo lentelė

	Rodiklis	Normatyvas	Poreikis
S1 Butai	28 butai	1 vieta 5 butų	6
S2 Butai	28 butai	1 vieta 5 butų	6
VISO			12
[rengiamas dviračių stovėjimo vietų skaičius			16

Dalis dviračių parkavimo vietų numatoma prie viešbučio pastato, likusios – požeminėje automobilių saugykloje.

PASTATO KONSTRUKCIJŲ IR ATITVARŲ (SIENŲ, PERTVARŲ, STOGO, GRINDŲ) SPRENDINIAI

Etapas	Dalis	Laida	Pareigos	At. Nr.	V., pavardė	Parašas	Data	Žymuo
PP	BD	0	PV	A1313	G.Fokas		2019-12	2420/19-UT-244/19-PP-AR

Projektuotojas	Projekto Nr.	DAUGIABUČIŲ GYVENAMŲJŲ NAMŲ (6.3) SALASPILIO G. 1, VILNIUJE, STATYBOS PROJEKTAS	Lapas	Lapų
UAB „UNITECTUS“ „3SET“	SLSP1-2019-10/01-UT-244/19	AIŠKINAMASIS RAŠTAS	7	7

- Planuojama, kad pastato konstrukcijos galimos gelžbetoninės surenkamos. Toks sprendimas sukurtų galimybę betono paviršius pastato viduje ir išorėje naudoti kaip galutinę apdailą;
- Laikančiosios atitvaros numatytos palei išorinį namo perimetrą. Taip pat planuojama, kad tarpbutinės sienos bus laikančios;
- Vidinės, nelaikančios pastato sienos projektuojamos iš gipso kartono konstrukcijų;
- Tarpaukštinės perdangos planuojamos gelžbetoninės surenkamos;
- Projektuojamas plokščias sutapdintas stogas;
- Langai, durys: iš konstrukcijų, atitinkančių pastato energinę klasę, priešgaisrinius reikalavimus. Numatomi plastikiniai;
- Inžineriniai ir technologiniai namo procesai detalizuojami ir tikslinami techninio projekto rengimu metu;

Pastaba: Pastato konstrukcijų sprendiniai preliminarūs ir bus tikslinami techninio projekto metu.

ORIENTACINIAI ENERGINIŲ IŠTEKLIŲ APSIRŪPINIMO SPRENDINIAI

- Elektros energiją planuojama pasijungti nuo AB „Ignitis tinklų;
- Dujų katilinės statomos kiekvienam namui. Tikslinamas TP rengimo metu. ;
- Vandenį planuojama pasijungti nuo UAB „Vilniaus vandenys“ tinklų. ;
- Buitines nuotekas planuojama išleisti į UAB „Vilniaus vandenys“ tinklus;
- Paviršines nuotekas planuojama išleisti į UAB „Grinda“ tinklus;
- Telekomunikacijas planuojama pasijungti nuo AB „Telia“ tinklų;
- Atliekų tvarkymą numatoma spręsti laikinai jas sandėliuojant tam numatytose zonose sklypo ribose. Atliekos bus reguliariai išvežamos Užsakovui sudarius sutartį su atliekų tvarkymo įmone.

2020 02 10 vykusio supažindinimo su projektiniais pasiūlymais viešo susirinkimo metu Vilniaus miesto savivaldybės atstovės V. G. pateiktas pasiūlymas žodžiu - uždengti balkonų apačias, kad nesimatytų kas balkonuose sudėta. Atsižvelgiant į šį pasiūlymą Statytojo priimtas sprendimas, kad techninio projekto rengimo metu būtų numatyti neskaidraus stiklo balkonų aptvarai, kad nebūtų matoma iš pastato išorės, kas laikoma balkone. Dėl to prie projektinių pasiūlymų pridedama papildoma vizualizacija su užtamsinto stiklo balkonų atitvarų užpildais.

Etapas	Dalis	Laida	Pareigos	At. Nr.	V., pavardė	Parašas	Data	Žymuo
PP	BD	0	PV	A1313	G.Fokas		2019-12	2420/19-UT-244/19-PP-AR

Projektuotojas	Projekto Nr.	DAUGIABUČIŲ GYVENAMŲJŲ NAMŲ (6.3) SALASPILIO G. 1, VILNIUJE, STATYBOS PROJEKTAS	Lapas	Lapų
UAB „UNITECTUS“ „3SET“	SLSP1-2019-10/01-UT-244/19	BENDRIEJI STATINIŲ RODIKLIAI	1	1

BENDRIEJI STATINIŲ RODIKLIAI

Pavadinimas	Mato vnt.	Kiekis	Pastabos
I SKLYPAS			
1. Sklypo plotas	m ²	39336	
2. Sklypo užstatymo intensyvumas	%	~12	Projektuojami 3386 m ² kartu su esamais statomais pastatais 1378m ²
3. Sklypo užstatymo tankis	%	~5.50	Projektuojami 1070 m ² kartu su esamais statomais pastatais 1088 m ²
II PASTATAI			
S1 PASTATAS			
1. Pastato bendras plotas*	m ²	~1693	
2. Pastato naudingas plotas*	m ²	~1693	
3. Pastato tūris*	m ³	~7920	
4. Pastato aukštų skaičius	vnt.	4	
5. Pastato aukštis	m	15	
6. Butų skaičius (gyvenamajame name), iš jų:	vnt.	28	
7. 1 kambarių	vnt.	1	
8. 2 kambarių	vnt.	15	
9. 3 kambarių	vnt.	12	
S2 PASTATAS			
10. Pastato bendras plotas*	m ²	~1693	
11. Pastato naudingas plotas*	m ²	~1693	
12. Pastato tūris*	m ³	~7920	
13. Pastato aukštų skaičius	vnt.	4	
14. Pastato aukštis	m	15	
15. Butų skaičius (gyvenamajame name), iš jų:	vnt.	28	
16. 1 kambarių	vnt.	1	
17. 2 kambarių	vnt.	15	
18. 3 kambarių	vnt.	12	
19. Energinio naudingumo klasė		A+	
20. Pastatų akustinio komforto sąlygų klasė		C	
21. Pastatų atsparumo ugniai laipsnis		I	

Statinio projekto vadovas Giedrius Fokas, kvalifikacijos atestato Nr. A1313_____

Etapas	Dalis	Laida	Pareigos	At. Nr.	V., pavardė	Parašas	Data	Žymuo
PP	-	0	PV	A1313	G.Fokas		2019-12	2420/19-UT-244/19-PP-BSR



- SUTARTINIAI ŽYMĖJIMAI**
- Sklypo riba
 - I etapo vykdymo riba
 - Žalieji koridoriai
 - Raudonosios linijos
 - Užstatymo riba pagal DP
 - Detalaus plano aukštingumo ribos
 - Vidiniai takai - pastatų ir rekreacinių taškų jungtys
 - Perspektivinis užstatymas
 - P.P.** Perspektiviniai pravažiavimai
 - S.A.** Sporto aikštelės
 - R.P.** Ramaus poilsio aikštelės
 - V.Ž.** Vaikų žaidimų aikštelės
 - E.V.Ž.** Esama vaikų žaidimų aikštelė
 - K.V.** Projektuojama I etapo atliekų konteinerių aikštelė
 - ▲ Įvažiavimai į sklypą I etapas
 - ▲ Įėjimai į pastatą I etapas
 - 1.** ESAMI PASTATAI
 - 2.** I ETAPO PROJEKTUOJAMI PASTATAI
 - 3.** PERSPEKTIVINIAI PASTATAI

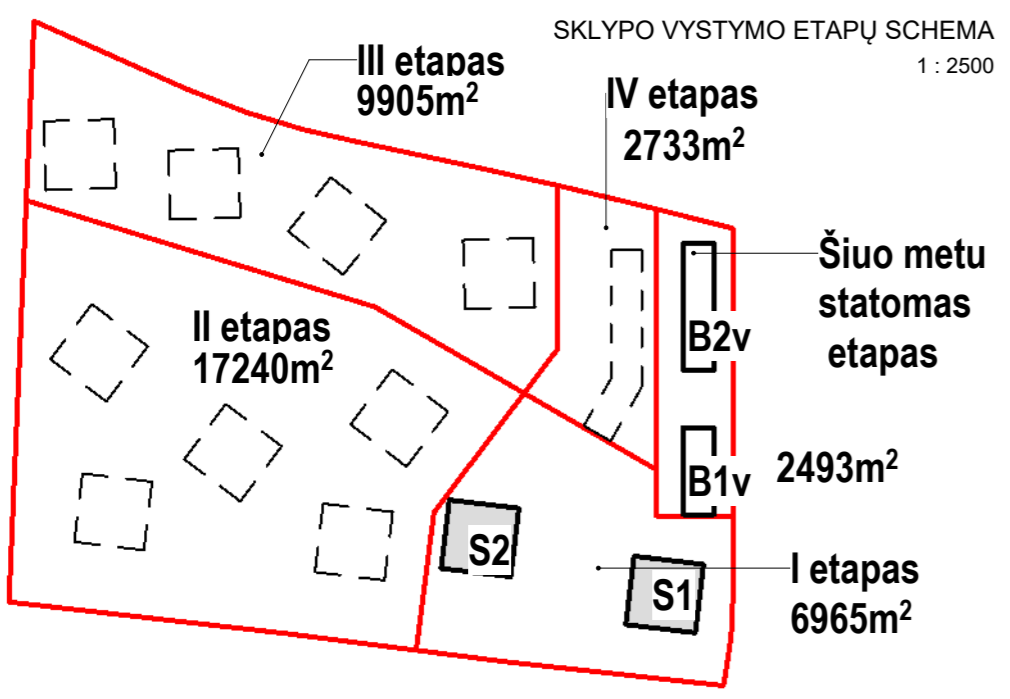

SKLYPO SUTVARKYMO SCHEMA
1 : 750

0	2019-12	Visuomenės informavimui apie numatomą projektavimą, specialiesiems reikalavimams		
LAIDA	DATA	LAIDOS STATUSAS, KEITIMO PRIEŽASTIS (JEI TAIKOMA)		
KVAL. PATV. DOK. NR.	3 SET	A.GOŠTAUTO 40B VILNIUS, LT-03163 TEL./FAKS. +370 687 24791	STATINIO PROJEKTO PAVADINIMAS: Daugiabučių gyvenamųjų namų (6.3) Salaspilio g. 1, Vilniuje, statybos projektas (1 etapas)	
A1313	PV	G.FOKAS	STATINIO PAVADINIMAS: DAUGIABUČIAI GYVENAMIEJI NAMAI S1 IR S2	
A1961	ARCH	V.BUČYS	DOKUMENTO PAVADINIMAS: SKLYPO SUTVARKYMO SCHEMA	
A1895	ARCH	P.ČEPAITIS		
KALBA:	STATYTOJAS IR (ARBA) UŽSAKOVAS: UAB "SANTARIŠKIŲ NAMAI"		DOKUMENTO ŽYMUJAS: SLSP1-2019-10/01-2420/19-UT-244/19-PP-SA-A01-01	LAPAS A01-01
			LAPŲ	0

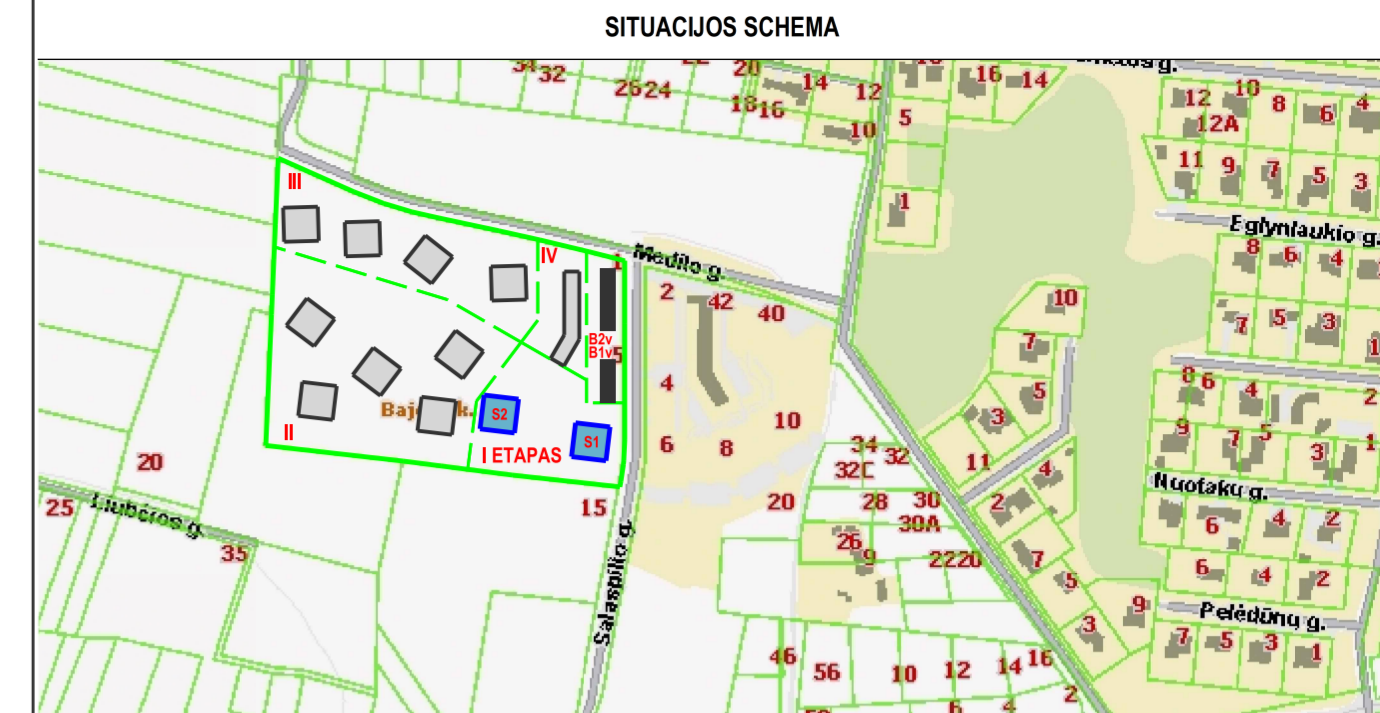

STATINIŲ EKSPLIKACIJA

NR.	PAVADINIMAS
I / STATYBOS ETAPAS	
S1 - S2	DAUGIABUČIAI GYVENAMIEJI NAMAI
PA	RAMAUS POILSIO AIKŠTELĖ
VA	VAIKŲ ŽAIDIMO AIKŠTELĖS
A1 - A7	ANTŽEMINĖS AUTOMOBILIŲ STOVĖJIMO AIKŠTELĖS

SUTARTINIAI ŽYMĖJIMAI

	NAGRINĖJAMO SKLYPO RIBA (SUTAMPA SU GATVĖS RAUDONAJA LINIJA)
	I – OJO STATYBOS ETAPŲ DARBŲ VYKDYMO RIBA
	SKLYPO DALIES SU SKIRTINGU AUKŠTINGUMO REGLAMENTU RIBA
	PROJEKTUOJAMŲ ĮRENGINIŲ IR STATINIŲ APSAUGOS ZONOS
	UŽSTATYTI LEIDŽIAMA TERITORIJA
	SUFORMUOTI SERVITUTAI – TEISĖ EITI IR VAŽIUOTI, LAUKO INŽINERINIAMS TINKLAMS EKSPLOATUOTI
	PROJEKTUOJAMI PASTATAI
	PROJEKTUOJAMI LAIPTAI
	ĮVAŽIAVIMAS/ISVAŽIAVIMAS Į/IS SKLYPĄ
	IĖJIMAI/ŠEJIMAS Į/IS PASTATUS
	TRANSPORTO JUDĖJIMO SCHEMA SKLYPE
	PROJEKTUOJAMŲ PRIVAŽIAVIMO KELIŲ IR ANTŽEMINIŲ AUTOMOBILIŲ STOVĖJIMO AIKŠTELIŲ KONTŪRAI (KELIO BORTAI)
	PROJEKTUOJAMŲ PĖSČIŲJŲ TAKŲ KONTŪRAI (VEJOS BORTELIAI)
	PROJEKTUOJAMI KELIO ŽENKLAI (NR. PAGAL KET)
	PROJEKTUOJAMAS HORIZONTALUS DANGOS ŽENKLINIMAS
	PROJEKTUOJAMOS DVIRAČIŲ STOVĖJIMO VIETOS
	APŽELDINAMA SODINANT MEDŽIUS
	APŽELDINAMA SODINANT KRŪMUS
	PROJEKTUOJAMI ŠLAITAI

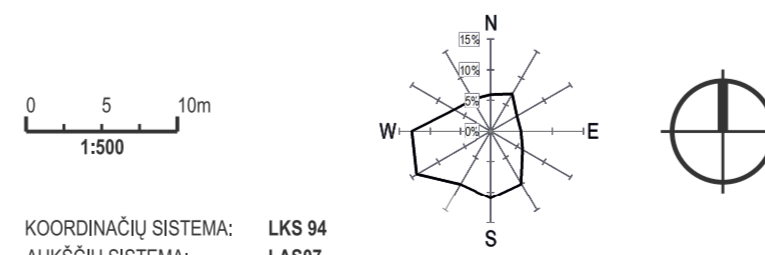

STAMBAUS MASTELIO TOPOGRAFINIŲ PLANŲ DERINIMO VIEŠOJOJE ELEKTRONINĖJE PASLAUGOJE (TOPD) TOPOGRAFINIO PLANO TERITORIJAI SUTEIKTAS UNIKALUS NUMERIS IR DATA	DATA	SUTEIKTAS UNIKALUS NR.
	2019-11-20	13:19:11661

KVAL.PATV. DOK.NR.	3 SET	UAB "3SET", A.Gostauto g. 40a, LT-03163, Vilnius, į.k. 302735763 Tel. +(370-5)2514255	STATINIO PROJEKTO PAVADINIMAS	Daugiabučių gyvenamųjų namų Salaspilio g. 1, Vilniuje statybos projektas (I etapas)	
A1313	SPV	Giedrius Fokas	STATINIO NUMERIS IR PAVADINIMAS	00 Sklypo planas	
KVAL.PATV. DOK.NR.	UNITECTUS	UAB "Unitectus", Lukiškių g. 3 LT-01108 Vilnius, į.k. 302347287 Tel. +(370-5)2610147	DOKUMENTO PAVADINIMAS	LAIDA	
17686	SP PDV	Tomas Masiukas	Sklypo planas M 1:500	0	
LT	STATYTOJAS/ŪSAKOVAS	UAB „Santariškių namai“ į.k. 300142629	DOKUMENTO ŽYMUO	LAPAS	LAPŲ
			SLSP1-2019-10/01-2420/19-UT-244/19-00-PP-SP.B-02	1	1

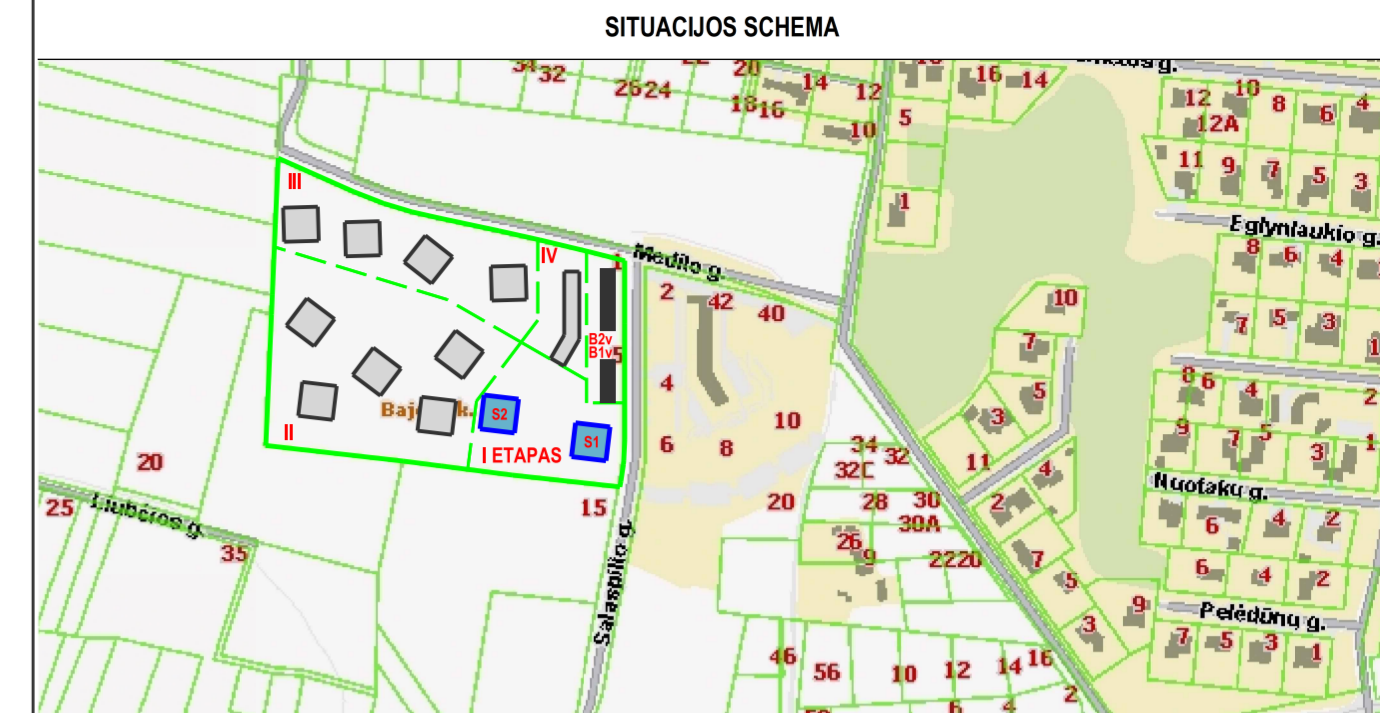
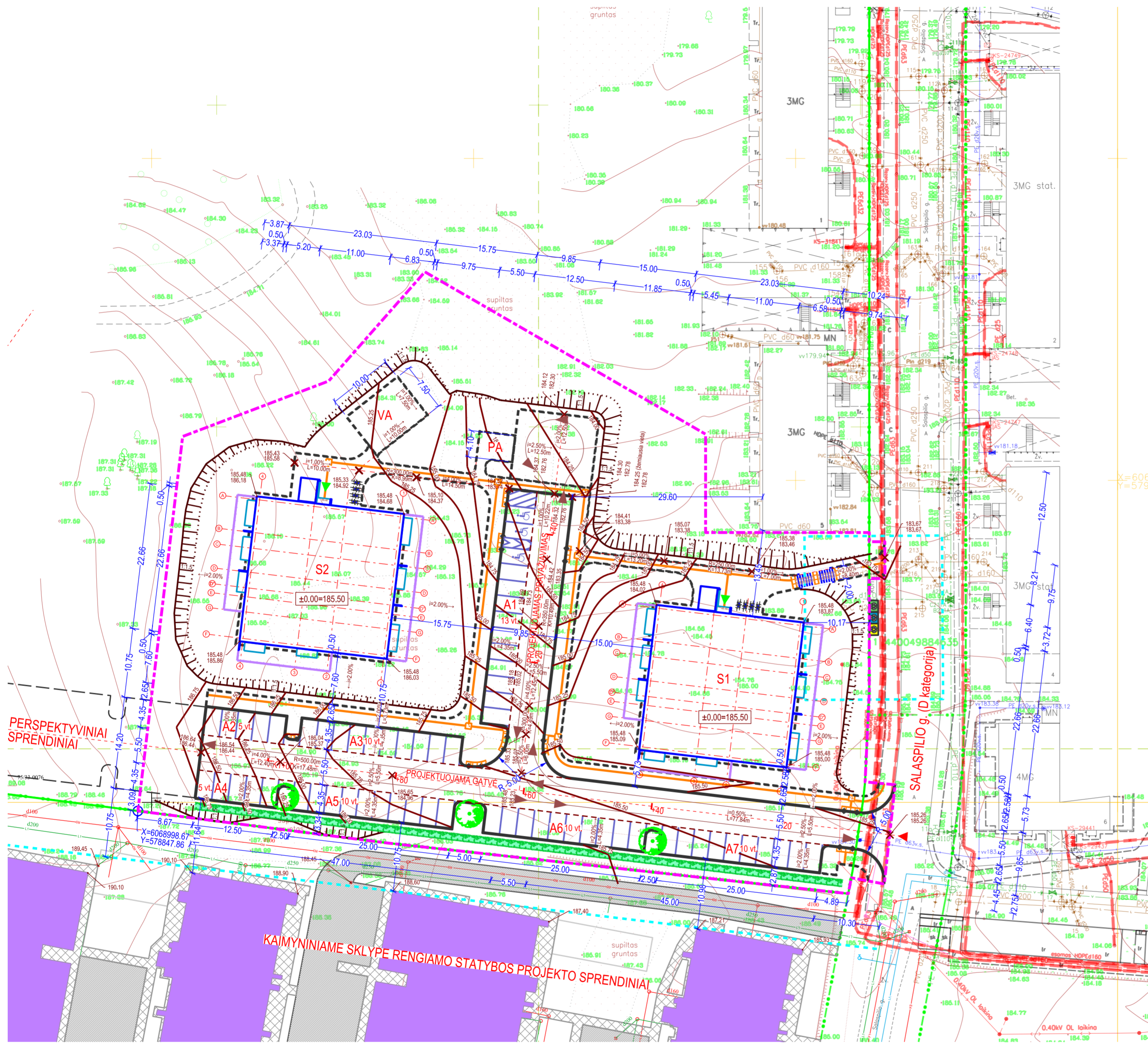

STATINIŲ EKSPLIKACIJA

NR.	PAVADINIMAS
I / STATYBOS ETAPAS	
S1 - S2	DAUGIABUČIAI GYVENAMIEJI NAMAI
PA	RAMAUS POILSIO AIKŠTELĖ
VA	VAIKŲ ŽAIDIMO AIKŠTELĖS
A1 - A7	ANTŽEMINĖS AUTOMOBILIŲ STOVĖJIMO AIKŠTELĖS

SUTARTINIAI ŽYMĖJIMAI

	NAGRINĖJAMO SKLYPO RIBA (SUTAMPA SU GATVĖS RAUDONĄJA LINIJA)
	I – OJO STATYBOS ETAPŲ DARBŲ VYKDYMO RIBA
	PROJEKTUOJAMŲ ĮRENGIŲ IR STATINIŲ APSAUGOS ZONOS
	PROJEKTUOJAMI PASTATAI
	PROJEKTUOJAMI LAIPTAI
	NUMATOMI POŽEMINIAI BUITINIŲ IR ANTRINIO RŪŠIAVIMO ATLIEKŲ KONTEINERIAI
	ĮVAŽIAVIMAS/ISVAŽIAVIMAS Į/IS SKLYPĄ
	ĮĖJIMAI/ISĖJIMAS Į/IS PASTATUS
	TRANSPORTO JUDĖJIMO SCHEMA SKLYPE
	PRIVAŽIAVIMO KELIUS IR ANTŽEMINĖS AUTOMOBILIŲ STOVĖJIMO AIKŠTELES APRĖMINANTYS KELIO BORTAI
	BORTELIO NUOŽULNA SU TAKTILINE DĖMĖSĮ ATKREIPIANČIA STRUKTŪRA
	ĮVAŽIAVIMO BORTAS
	PROJEKTUOJAMŲ PĖSČIŲJŲ TAKŲ VEJOS BORTELIAI
	PĖSČIŲJŲ TAKŲ ĮSPĖJAMIEJI PAVIRŠIAI ŽMONĖMS SU NEGALIA
	PROJEKTUOJAMAS HORIZONTALUS DANGOS ŽENKLINIMAS
	PROJEKTUOJAMOS DVIRAČIŲ STOVĖJIMO VIETOS
	APŽELDINAMA SODINANT MEDŽIUS
	APŽELDINAMA SODINANT KRŪMUS
	PROJEKTUOJAMŲ PASTATŲ GRINDŲ LYGIO ALTITUDĖS
	PROJEKTINĖS HORIZONTALĖS (ŽINGSNIS 0,25 m)
	PROJEKTUOJAMI ŠLAITAI
	PROJEKTINIAI PAVIRŠIAUS NUOLYDŽIAI (i, %) IR ATSTUMAI (L, m)
	CHARAKTERINGŲ TAŠKŲ ALTITUDĖS, m (SKAITIKLYJE PROJEKTINIS AUKŠTIS, VARDIKLYJE – ESAMAS)

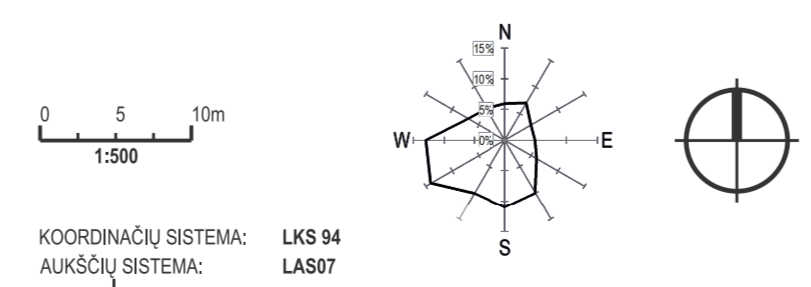

STAMBAUS MASTELIO TOPOGRAFINIŲ PLANŲ DERINIMO VIEŠOJOJE ELEKTRONINĖJE PASLAUGOJE (TOPD) TOPOGRAFINIO PLANO TERITORIJAI SUTEIKTAS UNIKALUS NUMERIS IR DATA	DATA	SUTEIKTAS UNIKALUS NR.
	2019-11-20	13:19:11661

KVAL.PATV. DOK.NR.	3 SET	UAB "3SET", A.Gostaugo g. 40a, LT-03163, Vilnius, į.k. 302735763 Tel. +(370-5)2514255	STATINIO PROJEKTO PAVADINIMAS	Daugiabučiai gyvenamųjų namų Salaspilio g. 1, Vilniuje statybos projektas (I etapas)	
A1313	SPV	Giedrius Fokas	STATINIO NUMERIS IR PAVADINIMAS	00 Sklypo planas	
KVAL.PATV. DOK.NR.	UNICTECTUS	UAB "Unitectus", Lukiškių g. 3 LT-01108 Vilnius, į.k. 302347287 Tel. +(370-5)2610147	DOKUMENTO PAVADINIMAS	LAIDA	
17686	SP PDV	Tomas Masiukas	Sklypo aukščių planas M 1:500	0	
LT	STATYTOJAS/ŪSAKOVAS	UAB „Santariškių namai“ į.k. 300142629	DOKUMENTO ŽYMUO	LAPAS	LAPŲ
			SLSP1-2019-10/01-2420/19-UT-244/19-00-PP-SP.B-03	1	1

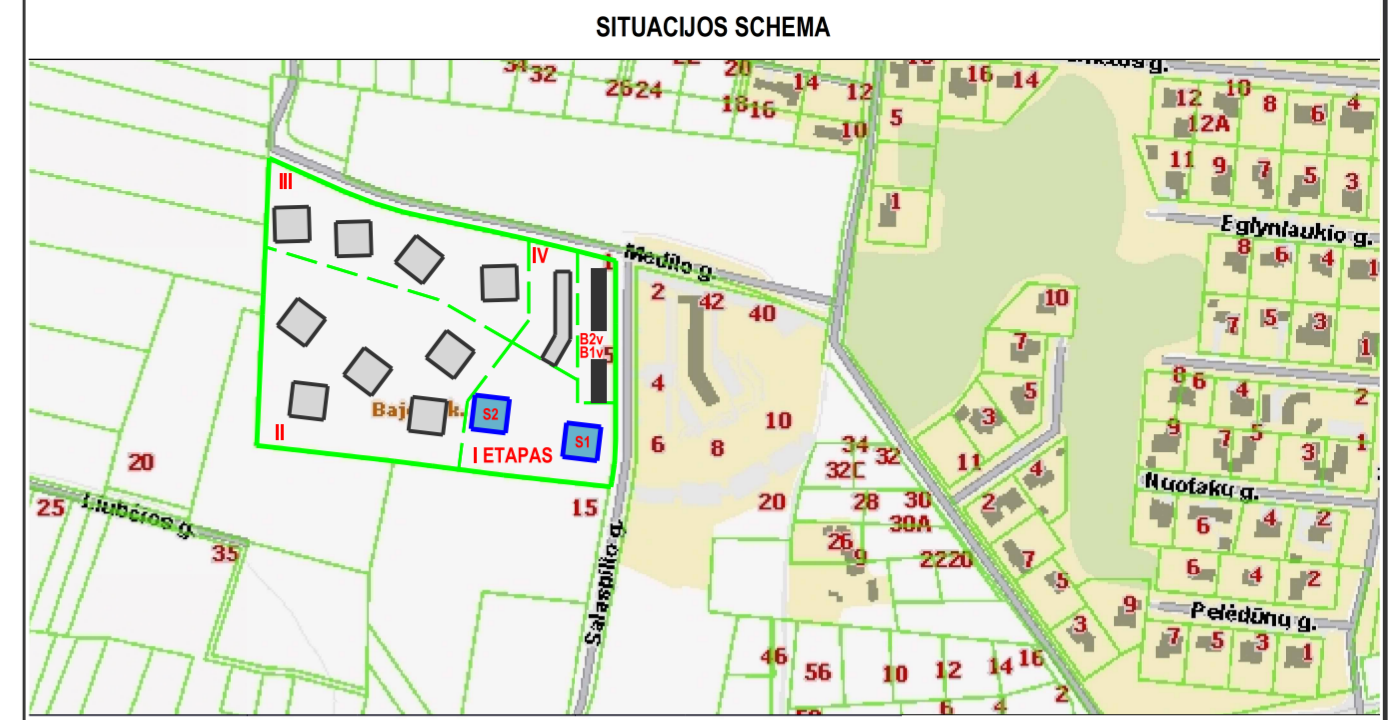
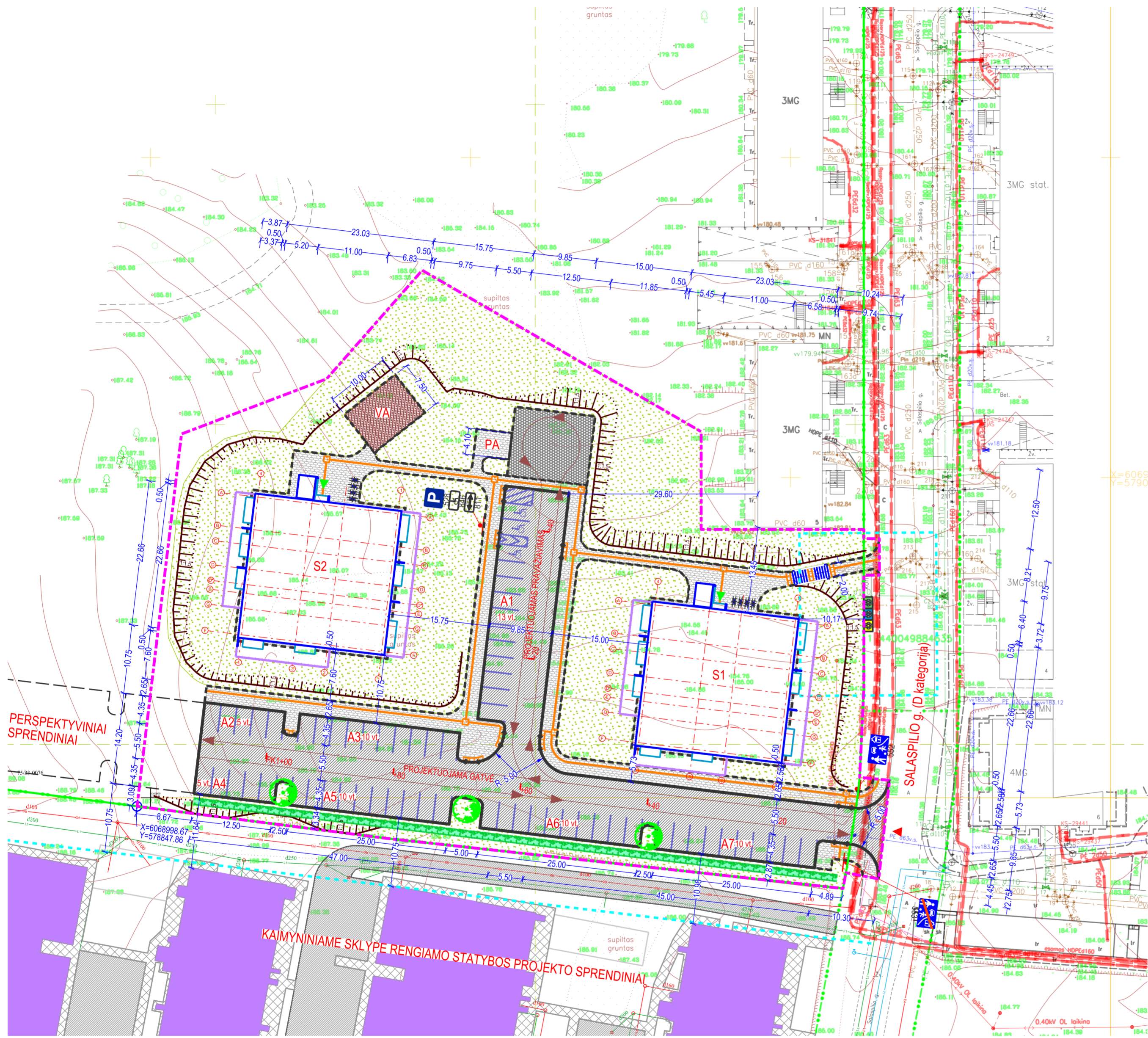

STATINIŲ EKSPLIKACIJA

NR.	PAVADINIMAS
I / STATYBOS ETAPAS	
S1 - S2	DAUGIABUČIAI GYVENAMIEJI NAMAI
PA	RAMAUS POILSIO AIKŠTELĖ
VA	VAIKŲ ŽAIDIMO AIKŠTELĖS
A1 - A7	ANTŽEMINĖS AUTOMOBILIŲ STOVĖJIMO AIKŠTELĖS

SUTARTINIAI ŽYMĖJIMAI

	NAGRINĖJAMO SKLYPO RIBA (SUTAMPA SU GATVĖS RAUDONĄJA LINIJA)
	I – OJO STATYBOS ETAPŲ DARBŲ VYKDYMO RIBA
	PROJEKTUOJAMŲ ĮRENGIŲ IR STATINIŲ APSAUGOS ZONOS
	PROJEKTUOJAMI PASTATAI
	PROJEKTUOJAMI LAIPTAI
	NUMATOMI POŽEMINIAI BUITINIŲ IR ANTRINIO RŪŠIAVIMO ATLIEKŲ KONTEINERIAI
	ĮVAŽIAVIMAS/IŠVAŽIAVIMAS Į/IS SKLYPĄ
	IĖJIMAI/IŠĖJIMAS Į/IS PASTATUS
	TRANSPORTO JUDĖJIMO SCHEMA SKLYPE
	PRIVAŽIAVIMO KELIUS IR ANTŽEMINĖS AUTOMOBILIŲ STOVĖJIMO AIKŠTELĖS APRĖMINANTYS KELIO BORTAI
	BORTELIO NUOŽULNA SU TAKTILINE DĖMĖSĮ ATKREIPIANČIA STRUKTŪRA
	ĮVAŽIAVIMO BORTAS
	PROJEKTUOJAMŲ PĖSČIŲJŲ TAKŲ VEJOS BORTELIAI
	PROJEKTUOJAMI ŠLAITAI
	PROJEKTUOJAMI KELIO ŽENKLAI (NR. PAGAL KET)
	PROJEKTUOJAMAS HORIZONTALUS DANGOS ŽENKLINIMAS
	PROJEKTUOJAMOS DVIRAČIŲ STOVĖJIMO VIETOS
	PRIVAŽIAVIMO KELIŲ IR AUTOMOBILIŲ STOVĖJIMO AIKŠTELIŲ ASFALTO DANGA
	PĖSČIŲJŲ TAKŲ BETONINIŲ TRINKELIŲ DANGA SU ĮSPĖJAMAISIAIS PAVIRŠIAIS ŽMONĖMS SU NEGALIA
	ATSTATOMA VEJA
	SUSTIPRINTA PLASTIKO KORIŲ VEJA – GELBĖJIMO IR GAISRŲ GESINIMO AUTOMOBILIŲ APSISUKIMO VIETA
	LIEJAMA GUMOS DANGA VAIKŲ ŽAIDIMO AIKŠTELĖJE
	APŽELDINAMA SODINANT MEDŽIUS
	APŽELDINAMA SODINANT KRŪMUS

KVAL.PATV. DOK.NR.	3 SET	UAB "3SET", A.Gostauto g. 40a, LT-03163, Vilnius, l.k. 302735763 Tel. +(370-5)2514255	STATINIO PROJEKTO PAVADINIMAS	Daugiabučiai gyvenamųjų namų Salaspilio g. 1, Vilniuje statybos projektas (I etapas)	
A1313	SPV	Giedrius Fokas	STATINIO NUMERIS IR PAVADINIMAS	00 Sklypo planas	
KVAL.PATV. DOK.NR.	UNITECTUS	UAB "Unitectus", Lukiškių g. 3 LT-01108 Vilnius, l.k. 302347287 Tel. +(370-5)2610147	DOKUMENTO PAVADINIMAS	LAIDA	
17686	SP PDV	Tomas Masiukas	Sklypo sutvarkymo planas M 1:500	0	
LT	STATYTOJAS/ŪSAKOVAS	UAB „Santariškių namai“ l.k. 300142629	DOKUMENTO ŽYMUO	LAPAS	LAPŲ
			SLSP1-2019-10/01-2420/19-UT-244/19-00-PP-SP.B-04	1	1

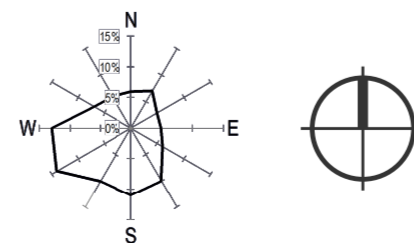
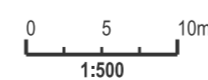

KOORDINACIJŲ SISTEMA: LKS 94
AUKŠČIŲ SISTEMA: LAS07

STAMBAUS MASTELIO TOPOGRAFINIŲ PLANŲ DERINIMO VIEŠOJOJE ELEKTRONINĖJE PASLAUGOJE (TOPD) TOPOGRAFINIO PLANO TERITORIJAI SUTEIKTAS UNIKALUS NUMERIS IR DATA	DATA	SUTEIKTAS UNIKALUS NR.
	2019-11-20	13:19:11661

Proj. detalė					
V. Pavardė					
Parašas					
Data					
Proj. detalė					
V. Pavardė					
Parašas					
Data					



SUTARTINIAI PAŽYMĖJIMAI	
Žymuo	Paiškinimas
---	2 AUKŠTO PASTATO KONTŪRAS
---	SKLYPO RIBA
SD-1	LAUKO ATITVARA TRISLUOKSNĖ GELŽBETONIO SIENA
SD-2	TARBUČINĖ ATITVARA NUO LAIPTINĖS KORIDORIAUS REIŠEIO
SD-7.1	GELŽBETONINĖ ATITVARA
SD-7.2	GELŽBETONINĖ ATITVARA
GK-1	GIPSO KARTONO PERTVARA EIŠO
GK-2	GIPSO KARTONO PERTVARA
GK-3	GIPSO KARTONO PERTVARA (WC)
---	SUSTIPRINTOS ZONOS GIK SU OSB
SD SIENŲ DETALĖS ŽR. B-11	
GK SIENŲ DETALĖS ŽR. B-12	
---	DURŲ SCHEMAS ŽR. LDPS - B-20, DS - B-20, RV - B-20, RD - B-20
virš. alt. y ap. alt. z LLX	X LANGO NUMERIS LANGO ANGOS VIRŠAUS(Y) IR APAČIOS(Z) ALTITUDĖS NURODYTOS NUO AUKŠTO GRINDŲ LYGIO LANGŲ SCHEMAS - ŽR. B-21

TRINKELIŲ DANGA VEJA BETONINĖS PLYTELĖS

1a eksplikacija						
Aukštas	Nr.	Butas	Kambarys	Plotas	Tekstas plotu	
1 aukštas	01	-	Laiptinė	47.58 m²		
1 aukštas	02	-	Tambūras	3.37 m²		
1 aukštas	03	-	Valytojos patalpa	7.51 m²		
1 aukštas	04	-	VAM	7.72 m²		
: 4				66.18 m²		
1 aukštas	01	01(3k)	Holas	6.92 m²		
1 aukštas	02	01(3k)	WC	5.37 m²		
1 aukštas	03	01(3k)	Svetainė- virtuvė	24.62 m²	58.83	
1 aukštas	04	01(3k)	Miegamasis	12.21 m²		
1 aukštas	05	01(3k)	Miegamasis	9.64 m²		
: 5				58.76 m²		
1 aukštas	06	01(3k)	Terasa	24.00 m²		
N: 1				24.00 m²		
1 aukštas	01	02(2k)	Holas	6.82 m²		
1 aukštas	02	02(2k)	WC	4.98 m²		
1 aukštas	03	02(2k)	Svetainė	19.65 m²	48.07	
1 aukštas	04	02(2k)	Miegamasis	11.12 m²		
1 aukštas	05	02(2k)	Virtuvė	5.49 m²		
: 5				48.07 m²		
1 aukštas	06	02(2k)	Terasa	18.60 m²		
N: 1				18.60 m²		
1 aukštas	01	03(3k)	WC	5.28 m²		
1 aukštas	02	03(3k)	Holas	4.62 m²		
1 aukštas	03	03(3k)	Miegamasis	11.49 m²		
1 aukštas	04	03(3k)	Svetainė- virtuvė	28.65 m²	61.71	
1 aukštas	05	03(3k)	Miegamasis	11.72 m²		
: 5				61.77 m²		
1 aukštas	06	03(3k)	Terasa	25.26 m²		
N: 1				25.26 m²		
1 aukštas	01	04(3k)	Holas	6.54 m²		
1 aukštas	02	04(3k)	WC	5.18 m²		
1 aukštas	03	04(3k)	Svetainė- virtuvė	27.02 m²	62.25	
1 aukštas	04	04(3k)	Miegamasis	9.67 m²		
1 aukštas	05	04(3k)	Miegamasis	13.82 m²		
: 5				62.23 m²		
1 aukštas	06	04(3k)	Terasa	43.33 m²		
N: 1				43.33 m²		
1 aukštas	01	05(2k)	Holas	3.55 m²		
1 aukštas	02	05(2k)	WC	5.25 m²		
1 aukštas	03	05(2k)	Svetainė- virtuvė	26.17 m²	48.15	
1 aukštas	04	05(2k)	Miegamasis	13.24 m²		
: 4				48.21 m²		
1 aukštas	05	06(1k)	Terasa	18.76 m²		
N: 1				18.76 m²		
1 aukštas	01	06(2k)	Holas	3.32 m²		
1 aukštas	02	06(2k)	WC	4.77 m²		
1 aukštas	03	06(2k)	Svetainė- virtuvė	25.87 m²	46.77	
1 aukštas	04	06(2k)	Miegamasis	10.97 m²		
1 aukštas	05	06(2k)	Drabužinė	1.84 m²		
: 5				46.76 m²		
1 aukštas	06	06(2k)	Terasa	18.76 m²		
N: 1				18.76 m²		
1 aukštas	01	07(1k)	Holas	5.25 m²		
1 aukštas	02	07(1k)	WC	8.93 m²		
1 aukštas	03	07(1k)	Svetainė- virtuvė	26.13 m²	40.31	
: 3				40.31 m²		
1 aukštas	04	07(1k)	Terasa	16.70 m²		
N: 1				16.70 m²		
VISO: 43				597.69 m²		

1 aukštas
1 : 100

0	2019 12	Statybos leidimui, konkursui ir statybai	
LAIDA	DATA	LAIDOS STATUSAS, KEITIMO PRIEŽASTIS (JEI TAIKOMA)	
KVAL. PATV. DOK. NR.	3 SET	A.GOŠTAUTO 40B VILNIUS, LT-03163 TEL./FAKS. +370 687 24791	STATINIO PROJEKTO PAVADINIMAS: DAUGIABUČIŲ GYENAMŲJŲ NAMŲ SALAPILIO G. 1, VILNIUJE, STATYBOS PROJEKTAS (I ETAPAS)
A1313	PV	G.FOKAS	STATINIO PAVADINIMAS: DAUGIABUČIAI GYVENAMIEJI NAMAI S1 IR S2. YPATINGAS STATINYS
A1961	ARCH	V.BUČYS	DOKUMENTO PAVADINIMAS: 1 aukšto planas
A1895	ARCH	P.ČEPAITIS	
KALBA:	STATYTOJAS IR (ARBA) UŽSAKOVAS: LT UAB "SANTARIŠKIŲ NAMAI"		DOKUMENTO ŽYMUO: SLSP1-2019-10/01/-2420/19-UT-244/19-PP-SA-01
			LAPAS 01
			LAPŲ



2 aukštas
1 : 100

SUTARTINIAI PAŽYMĖJIMAI	
Žymuo	Paaikškinimas
---	2 AUKŠTO PASTATO KONTŪRAS
---	SKLYPO RIBA
SD-1	LAUKO ATITVARA TRISLUOKSNĖ GELŽBETONIO SIENA
SD-2	TARBUTINĖ ATITVARA NUO LAIPTINĖS, KORIDORIAUS REI/EI90
SD-7.1 SD-7.2	GELŽBETONINĖ ATITVARA
GK-1	GIPSO KARTONO PERTVARA EI90
GK-2	GIPSO KARTONO PERTVARA
GK-3	GIPSO KARTONO PERTVARA (WC)
---	SUSTIPRINTOS ZONOS G/K SU OSB
SD SIENŲ DETALĖS ŽR. B-11 GK SIENŲ DETALĖS ŽR. B-12	
---	DURŲ SCHEMAS ŽR. LDPS - B-20, DS - B-20, RV - B-20, RD - B-20
---	X LANGO NUMERIS LANGO ANGOS VIRŠAUS(Y) IR APAČIOS(Z) ALTITUDĖS NURODYTOS NUO AUKŠTO GRINDŲ LYGIO LANGŲ SCHEMAS - ŽR. B-21

2a eksplikacija					
Aukštas	Nr.	Butas	Kambarys	Plotas	Tekstas plotu
2 aukštas	01	-	Laiptinė	41.02 m²	
1				41.02 m²	
2 aukštas	15	07(3k)	Balkonas	4.37 m²	
N: 1				4.37 m²	
2 aukštas	01	08(3k)	Miegamasis	12.19 m²	
2 aukštas	02	08(3k)	Holas	8.92 m²	
2 aukštas	03	08(3k)	WC	5.39 m²	
2 aukštas	04	08(3k)	Miegamasis	9.82 m²	
2 aukštas	05	08(3k)	Svetainė- virtuvė	24.62 m²	59.07
5				58.94 m²	
2 aukštas	06	08(3k)	Balkonas	4.32 m²	
N: 1				4.32 m²	
2 aukštas	01	09(2k)	Svetainė- virtuvė	19.59 m²	48.12
2 aukštas	02	09(2k)	Miegamasis	11.12 m²	
2 aukštas	03	09(2k)	WC	5.03 m²	
2 aukštas	04	09(2k)	Holas	6.89 m²	
2 aukštas	05	09(2k)	Virtuvė	5.49 m²	
5				48.12 m²	
2 aukštas	06	09(2k)	Balkonas	4.32 m²	
N: 1				4.32 m²	
2 aukštas	01	10(3k)	Miegamasis	11.49 m²	
2 aukštas	02	10(3k)	Svetainė- virtuvė	28.58 m²	61.69
2 aukštas	03	10(3k)	WC	5.37 m²	
2 aukštas	04	10(3k)	Miegamasis	11.62 m²	
2 aukštas	05	10(3k)	Holas	4.62 m²	
5				61.69 m²	
2 aukštas	06	10(3k)	Balkonas	4.32 m²	
N: 1				4.32 m²	
2 aukštas	01	11(3k)	Holas	5.89 m²	
2 aukštas	02	11(3k)	WC	5.21 m²	
2 aukštas	03	11(3k)	Svetainė- virtuvė	27.66 m²	62.25
2 aukštas	04	11(3k)	Miegamasis	9.67 m²	
2 aukštas	05	11(3k)	Miegamasis	13.82 m²	
5				62.26 m²	
2 aukštas	06	11(3k)	Balkonas	4.32 m²	
N: 1				4.32 m²	
2 aukštas	01	12(2k)	Holas	4.24 m²	
2 aukštas	02	12(2k)	WC	5.13 m²	
2 aukštas	03	12(2k)	Svetainė- virtuvė	25.40 m²	48.01
2 aukštas	06	12(2k)	Miegamasis	13.24 m²	
4				48.01 m²	
2 aukštas	07	12(2k)	Balkonas	4.37 m²	
N: 1				4.37 m²	
2 aukštas	01	13(2k)	Svetainė- virtuvė	25.80 m²	46.64
2 aukštas	02	13(2k)	WC	4.71 m²	
2 aukštas	03	13(2k)	Drabužinė	1.84 m²	
2 aukštas	04	13(2k)	Miegamasis	10.97 m²	
2 aukštas	05	13(2k)	Holas	3.32 m²	
5				46.64 m²	
2 aukštas	06	13(2k)	Balkonas	4.37 m²	
N: 1				4.37 m²	
2 aukštas	01	14(2k)	Holas	3.78 m²	
2 aukštas	02	14(2k)	WC	6.02 m²	
2 aukštas	03	14(2k)	Svetainė- virtuvė	27.75 m²	49.56
2 aukštas	04	14(2k)	Miegamasis	12.02 m²	
4				49.56 m²	
2 aukštas	06	14(2k)	Balkonas	4.32 m²	
N: 1				4.32 m²	
				450.95 m²	
				VISO: 42	

0	2019 12	Statybos leidimui, konkursui ir statybai	
LAIDA	DATA	LAIDOS STATUSAS, KEITIMO PRIEŽASTIS (JEI TAIKOMA)	
KVAL. PATV. DOK. NR.	3 SET	A.GOŠTAUTO 40B VILNIUS, LT-01163 TEL./FAKS. +370 687 24791	STATINIO PROJEKTO PAVADINIMAS: DAUGIABUČIŲ GYENAMŲJŲ NAMŲ SALASPILIO G. 1, VILNIUJE, STATYBOS PROJEKTAS (I ETAPAS)
A1313	PV	G.FOKAS	STATINIO PAVADINIMAS: DAUGIABUČIAI GYVENAMIEJI NAMAI S1 IR S2. YPATINGAS STATINYS
A1961	ARCH	V.BUČYS	DOKUMENTO PAVADINIMAS: 2 aukšto planas
A1895	ARCH	P.ČEPAITIS	
KALBA:	STATYTOJAS IR (ARBA) UŽSAKOVAS:	DOKUMENTO ŽYMUO:	
LT	UAB "SANTARIŠKIŲ NAMAI"	SLSP1-2019-10/01/-2420/19-UT-244/19-PP-SA-02	LAPAS LAPŲ 02



3 aukštas
1 : 100

- PASTABOS:**
1. Absoliuti altitudė +0.00=185.20 alt.
 2. Angų matmenys tikrinti vietoje.
 3. Visus pakitimus derinti su architektais.
 4. Vadovautis išmatavimais, - ne masteliu.
 5. Visų vidinių durų angų aukštis nuo grindų - 210 cm, jei nenurodyta kitaip.
 6. Betoninės užkarpos langų ir durų perimetru (išskyrus apatinę dalį) - 30 mm.
 7. Balkonų aptvėrimų montuotojai prieš montavimo darbus privalo suderinti savo darbo projektą su PV ir PDV architektais.
 8. Balkonų ir terasų plotai į butų plotus neįskaičiuoti.

SUTARTINIAI PAŽYMĖJIMAI	
Žymuo	Paaiškinimas
2 AUKŠTO PASTATO KONTŪRAS	
SKLYPO RIBA	
SD-1	LAUKO ATITVARA TRISLUOKSNĖ GELŽBETONIO SIENA
SD-2	TARBUŪNINĖ ATITVARA NUO LAIPTINĖS, KORIDORIAUS REI/EI90
SD-7.1 SD-7.2	GELŽBETONINĖ ATITVARA
GK-1	GIPSO KARTONO PERTVARA EI90
GK-2	GIPSO KARTONO PERTVARA
GK-3	GIPSO KARTONO PERTVARA (WC)
	SUSTIPRINTOS ZONOS G/K SU OSB
SD SIENŲ DETALĖS ŽR. B-11 GK SIENŲ DETALĖS ŽR. B-12	
DURŲ SCHEMAS ŽR. LDPS - B-20, DS - B-20, RV - B-20, RD - B-20	
X LANGO NUMERIS LANGO ANGOS VIRŠAUS(Y) IR APAČIOS(Z) ALTITUDĖS NURODYTOS NUO AUKŠTO GRINDŲ LYGIO LANGŲ SCHEMAS - ŽR. B-21	

3a eksplikacija					
Aukštas	Nr.	Butas	Kambarys	Plotas	Tekstas plotu
3 aukštas	01	-	Laiptinė	41.05 m ²	
: 1					
3 aukštas	01	15(3k)	Miegamasis	9.82 m ²	
3 aukštas	02	15(3k)	Svetainė- virtuvė	24.62 m ²	59.00
3 aukštas	03	15(3k)	Miegamasis	12.13 m ²	
3 aukštas	04	15(3k)	Holas	6.92 m ²	
3 aukštas	05	15(3k)	WC	5.39 m ²	
: 5					
3 aukštas	06	15(3k)	Balkonas	4.42 m ²	
N: 1					
3 aukštas	01	16(2k)	Holas	6.82 m ²	
3 aukštas	02	16(2k)	WC	4.97 m ²	
3 aukštas	03	16(2k)	Svetainė	19.65 m ²	48.06
3 aukštas	04	16(2k)	Miegamasis	11.12 m ²	
3 aukštas	05	16(2k)	Virtuvė	5.49 m ²	
: 5					
3 aukštas	06	16(2k)	Balkonas	4.37 m ²	
N: 1					
3 aukštas	01	17(3k)	Holas	4.59 m ²	
3 aukštas	02	17(3k)	Miegamasis	11.49 m ²	
3 aukštas	03	17(3k)	Svetainė- virtuvė	28.62 m ²	61.69
3 aukštas	04	17(3k)	Miegamasis	11.63 m ²	
3 aukštas	05	17(3k)	WC	5.36 m ²	
: 5					
3 aukštas	06	17(3k)	Balkonas	61.69 m ²	
N: 1					
3 aukštas	01	18(3k)	Holas	6.54 m ²	
3 aukštas	02	18(3k)	WC	5.21 m ²	
3 aukštas	03	18(3k)	Svetainė- virtuvė	27.02 m ²	62.25
3 aukštas	04	18(3k)	Miegamasis	9.67 m ²	
3 aukštas	05	18(3k)	Miegamasis	13.82 m ²	
: 5					
3 aukštas	06	18(3k)	Balkonas	4.32 m ²	
3 aukštas	06	18(3k)	Balkonas	4.32 m ²	
N: 2					
3 aukštas	01	19(2k)	Holas	3.37 m ²	
3 aukštas	02	19(2k)	WC	5.13 m ²	
3 aukštas	03	19(2k)	Svetainė- virtuvė	26.30 m ²	48.05
3 aukštas	04	19(2k)	Miegamasis	13.24 m ²	
: 4					
3 aukštas	05	19(2k)	Balkonas	4.37 m ²	
N: 1					
3 aukštas	01	20(2k)	Svetainė- virtuvė	25.74 m ²	46.58
3 aukštas	02	20(2k)	Miegamasis	10.97 m ²	
3 aukštas	03	20(2k)	WC	4.71 m ²	
3 aukštas	04	20(2k)	Holas	3.32 m ²	
3 aukštas	05	20(2k)	Drabužinė	1.84 m ²	
: 5					
3 aukštas	06	20(2k)	Balkonas	46.58 m ²	
N: 1					
3 aukštas	01	21(2k)	Miegamasis	12.02 m ²	
3 aukštas	02	21(2k)	Svetainė- virtuvė	27.76 m ²	49.58
3 aukštas	03	21(2k)	Miegamasis	6.02 m ²	
3 aukštas	04	21(2k)	Holas	3.78 m ²	
: 4					
3 aukštas	06	21(2k)	Balkonas	49.58 m ²	
N: 1					
3 aukštas	06	21(2k)	Balkonas	4.35 m ²	
N: 1					
VISO: 42				4.35 m ²	451.03 m ²

0 LAIDA	2019 12 DATA	Statybos leidimui, konkursui ir statybai LAIDOS STATUSAS, KEITIMO PRIEŽASTIS (JEI TAIKOMA)			
KVAL. PATV. DOK. NR.	3 SET	A.GOŠTAUTO 40B VILNIUS, LT-03163 TEL./FAKS. +370 687 24791	STATINIO PROJEKTO PAVADINIMAS: DAUGIABUČIŲ GYENAMŲJŲ NAMŲ SALASPILIO G. 1, VILNIUJE, STATYBOS PROJEKTAS (I ETAPAS)		
A1313	PV	G.FOKAS	STATINIO PAVADINIMAS: DAUGIABUČIAI GYVENAMIEJI NAMAI S1 IR S2. YPATINGAS STATINYS		
A1961	ARCH	V.BUČYS	DOKUMENTO PAVADINIMAS: 3 aukšto planas		
A1895	ARCH	P.ČEPAITIS	LAPAS 0		
KALBA:	STATYTOJAS IR (ARBA) UŽSAKOVAS:		DOKUMENTO ŽYMUO: SLSP1-2019-10/01/-2420/19-UT-244/19-PP-SA-03		
LT	UAB "SANTARIŠKIŲ NAMAI"		LAPAS 03		



- PASTABOS:**
1. Absoliuti altitudė +0.00=185.20 alt.
 2. Angų matmenys tikrinti vietoje.
 3. Visus pakitimus derinti su architektais.
 4. Vadovautis išmatavimais, - ne masteliu.
 5. Visų vidinių durų angų aukštis nuo grindų - 210 cm, jei nenurodyta kitaip.
 6. Betoninės užkarpos langų ir durų perimetru (išskyrus apatinę dalį) - 30 mm.
 7. Balkonų aptvėrimų montuotojai prieš montavimo darbus privalo suderinti savo darbo projektą su PV ir PDV architektais.
 8. Balkonų ir terasų plotai į butų plotus neįskaičiuoti.

4 aukštas
1 : 100

SUTARTINIAI PAŽYMĖJIMAI	
Žymuo	Paaiškinimas
-----	2 AUKŠTO PASTATO KONTŪRAS
-----	SKLYPO RIBA
SD-1	LAUKO ATITVARA TRISLUOKSNĖ GELŽBETONIO SIENA
SD-2	TARPUTINĖ ATITVARA NUO LAIPTINĖS, KORIDORIAUS REI/EI90
SD-7.1 SD-7.2	GELŽBETONINĖ ATITVARA
GK-1	GIPSO KARTONO PERTVARA EI90
GK-2	GIPSO KARTONO PERTVARA
GK-3	GIPSO KARTONO PERTVARA (WC)
-----	SUSTIPRINTOS ZONOS G/K SU OSB
SD SIENŲ DETALĖS ŽR. B-11 GK SIENŲ DETALĖS ŽR. B-12	
	DURŲ SCHEMAS ŽR. LDPS - B-20, DS - B-20, RV - B-20, RD - B-20
	X LANGO NUMERIS LANGO ANGOS VIRŠAUS(Y) IR APAČIOS(Z) ALTITUDĖS NURODYTOS NUO AUKŠTO GRINDŲ LYGIO LANGŲ SCHEMAS - ŽR. B-21

4a eksplikacija				
Aukštas	Nr.	Butas	Kambarys	Plotas Tekstas plotu
4 aukštas	01	-	Laiptinė	41.04 m²
: 1				
4 aukštas	01	22(3k)	Miegamasis	12.07 m²
4 aukštas	02	22(3k)	Holas	6.92 m²
4 aukštas	03	22(3k)	WC	5.39 m²
4 aukštas	04	22(3k)	Miegamasis	9.82 m²
4 aukštas	05	22(3k)	Svetainė- virtuvė	24.62 m² 58.95
: 5				
4 aukštas	06	22(3k)	Balkonas	4.37 m²
N: 1				
4 aukštas	01	23(2k)	Svetainė	19.65 m² 48.00
4 aukštas	02	23(2k)	Miegamasis	11.12 m²
4 aukštas	03	23(2k)	WC	4.90 m²
4 aukštas	04	23(2k)	Holas	6.82 m²
4 aukštas	05	23(2k)	Virtuvė	5.49 m²
: 5				
4 aukštas	06	23(2k)	Balkonas	4.37 m²
N: 1				
4 aukštas	01	24(3k)	Miegamasis	11.49 m²
4 aukštas	02	24(3k)	Svetainė- virtuvė	28.62 m² 61.60
4 aukštas	03	24(3k)	WC	5.36 m²
4 aukštas	04	24(3k)	Miegamasis	11.53 m²
4 aukštas	05	24(3k)	Holas	4.59 m²
: 5				
4 aukštas	06	24(3k)	Balkonas	4.32 m²
N: 1				
4 aukštas	01	25(3k)	Holas	6.54 m²
4 aukštas	02	25(3k)	WC	5.18 m²
4 aukštas	03	25(3k)	Svetainė- virtuvė	27.02 m² 62.25
4 aukštas	04	25(3k)	Miegamasis	9.67 m²
4 aukštas	05	25(3k)	Miegamasis	13.82 m²
: 5				
4 aukštas	06	25(3k)	Balkonas	4.32 m²
4 aukštas	07	25(3k)	Balkonas	4.37 m²
N: 2				
4 aukštas	01	26(2k)	Holas	3.55 m²
4 aukštas	02	26(2k)	WC	5.13 m²
4 aukštas	03	26(2k)	Svetainė- virtuvė	26.02 m² 47.94
4 aukštas	04	26(2k)	Miegamasis	13.24 m²
: 4				
4 aukštas	05	26(2k)	Balkonas	4.37 m²
N: 1				
4 aukštas	01	27(2k)	Holas	3.32 m²
4 aukštas	02	27(2k)	WC	4.71 m²
4 aukštas	03	27(2k)	Svetainė- virtuvė	25.56 m² 42.62
4 aukštas	04	27(2k)	Miegamasis	10.97 m²
4 aukštas	05	27(2k)	Drabužinė	1.84 m²
: 5				
4 aukštas	06	27(2k)	Balkonas	4.37 m²
N: 1				
4 aukštas	01	28(2k)	Holas	3.77 m²
4 aukštas	02	28(2k)	WC	6.02 m²
4 aukštas	03	28(2k)	Svetainė- virtuvė	27.62 m² 49.42
4 aukštas	04	28(2k)	Miegamasis	12.02 m²
: 4				
4 aukštas	06	28(2k)	Balkonas	4.38 m²
N: 1				
VISO: 42				450.32 m²

0 LAIDA	2019 12 DATA	Statybos leidimui, konkursui ir statybai LAIDOS STATUSAS, KEITIMO PRIEŽASTIS (JEI TAIKOMA)		
KVAL. PATV. DOK. NR.	3 SET	A.GOŠTAUTO 40B VILNIUS, LT-03163 TEL./FAKS. +370 687 24791	STATINIO PROJEKTO PAVADINIMAS: DAUGIABUČIŲ GYENAMŲJŲ NAMŲ SALAPILIO G. 1, VILNIUJE, STATYBOS PROJEKTAS (I ETAPAS)	
A1313	PV	G.FOKAS	STATINIO PAVADINIMAS: DAUGIABUČIAI GYVENAMIEJI NAMAI S1 IR S2. YPATINGAS STATINYS	
A1961	ARCH	V.BUČYS	DOKUMENTO PAVADINIMAS: 4 aukšto planas	
A1895	ARCH	P.ČEPAITIS	LAPAS LAPŲ	
KALBA:	LT	STATYTŲJOJAS IR (ARBA) UŽSAKOVAS: UAB "SANTARIŠKIŲ NAMAI"	DOKUMENTO ŽYMUO: SLSP1-2019-10/011-2420/19-UT-244/19-PP-SA-04	

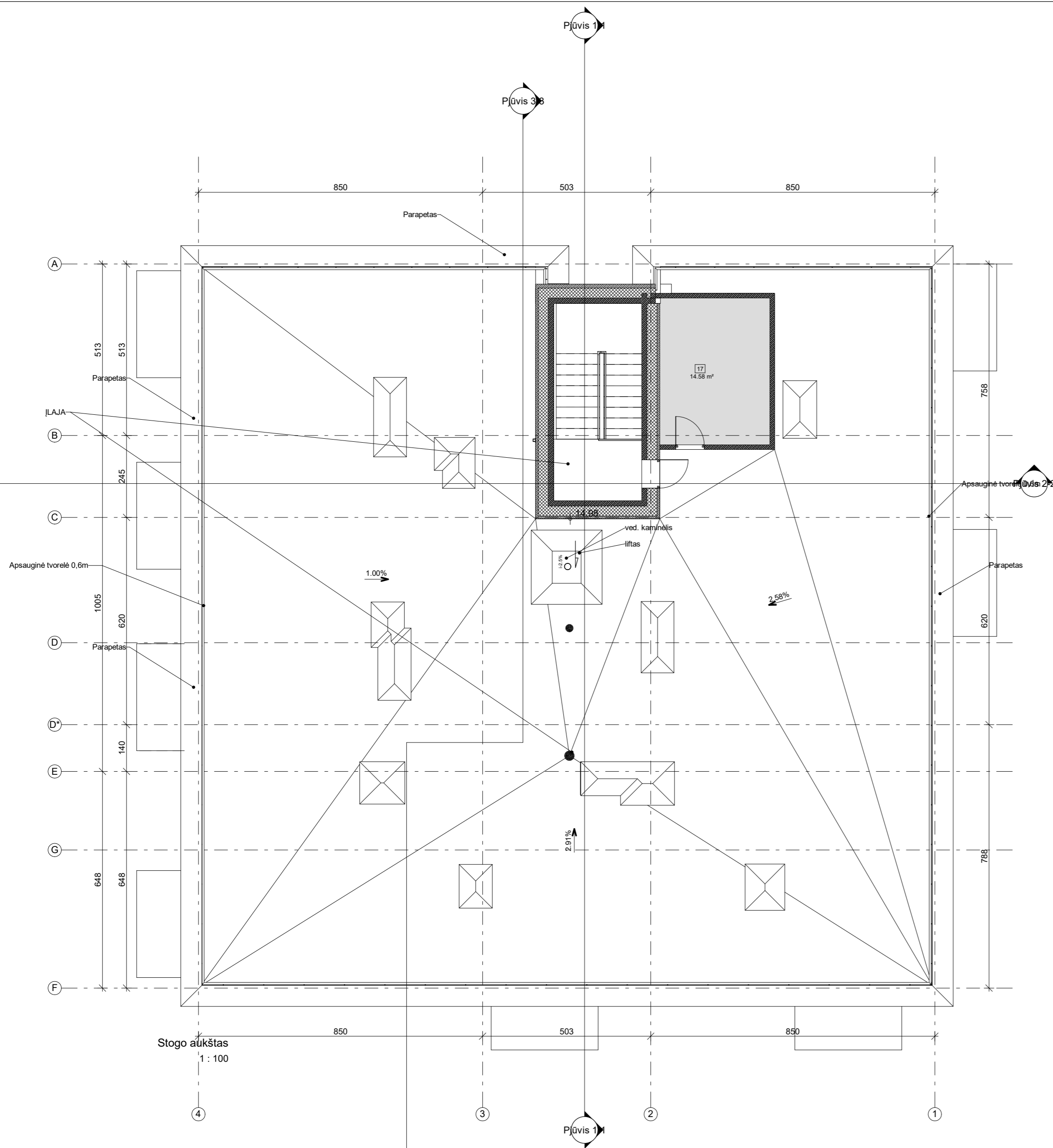

PASTABOS:

1. Absoliuti altitudė +0.00=185.20 att.
2. Angų matmenys tikrinti vietoje.
3. Visus pakitimus derinti su architektais.
4. Vadovautis išmatavimais - ne masteliu.
5. Visų vidinių durų angų aukštis nuo grindų - 210 cm, jei nenurodyta kitaip.
6. Betoninės užkarpos langų ir durų perimetru (išskyrus apatinę dalį) - 30 mm.
7. Balkonų aptvėrimų montuotojai prieš montavimo darbus privalo suderinti savo darbo projektą su PV ir PDV architektais.
8. Balkonų ir terasų plotai į butų plotus neįskaičiuoti.

0	2019 12	Statybos leidimui, konkursui ir statybai	
LAIDA	DATA	LAIDOS STATUSAS, KEITIMO PRIEŽASTIS (JEI TAIKOMA)	
KVAL. PATV. DOK. NR.	3 SET	A.GOŠTAUTO 40B VILNIUS, LT-03163 TEL./FAKS. +370 687 24791	STATINIO PROJEKTO PAVADINIMAS: DAUGIABUČIŲ GYVENAMŲJŲ NAMŲ SALASPILIO G. 1, VILNIUJE, STATYBOS PROJEKTAS (I ETAPAS)
A1313	PV	G.FOKAS	STATINIO PAVADINIMAS: DAUGIABUČIAI GYVENAMIEJI NAMAI S1 IR S2. YPATINGAS STATINYS
A1961	ARCH	V.BUČYS	DOKUMENTO PAVADINIMAS: Stogo planas
A1895	ARCH	P.ČEPAITIS	LAIDA 0
KALBA:	STATYTOJAS IR (ARBA) UŽSAKOVAS:	DOKUMENTO ŽYMUO:	LAPAS LAPŲ
LT	UAB "SANTARIŠKIŲ NAMAI"	SLSP1-2019-10/01/-2420/19-UT-244/19-PP-SA-05	05

PJŪVIS 1-1
M 1 : 200

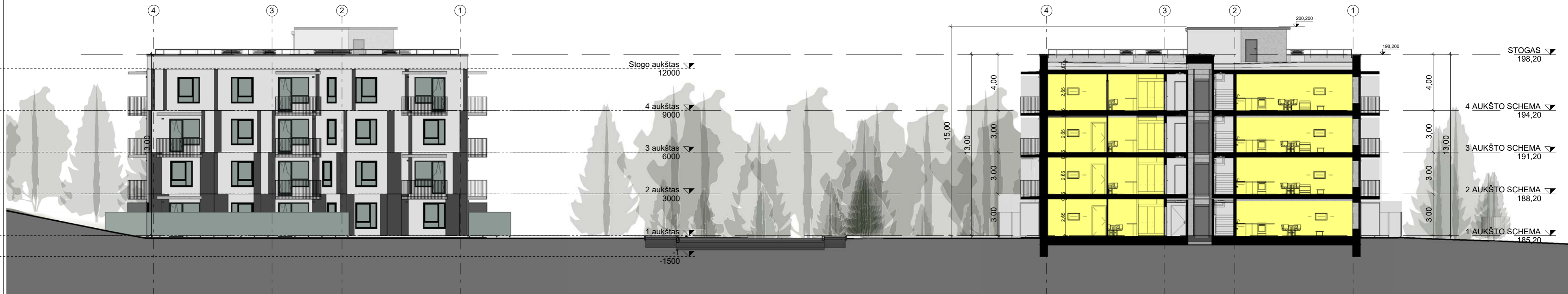

PJŪVIS 2-2
M 1 : 200



0	2019-12	Visuomenės informavimui apie numatomą projektavimą, specialiesiems reikalavimams	
LAIDA	DATA	LAIDOS STATUSAS, KEITIMO PRIEŽASTIS (JEI TAIKOMA)	
KVAL. PATV. DOK. NR.	3 SET	A. GOŠTAUTO 40B VILNIUS, LT-03163 TEL./FAKS. +370 687 24791	STATINIO PROJEKTO PAVADINIMAS: Daugiabučių gyvenamųjų namų (6.3) Salaspilio g. 1, Vilniuje, statybos projektas (1 etapas)
A1313	PV	G.FOKAS	STATINIO PAVADINIMAS: Daugiabučiai gyvenamieji namai (6.3)
		UNITECTUS architektų grupė	LUKIŠKIŲ G. 3 VILNIUS, LT-01108 TEL./FAKS. +370 5 2610501
A1961	ARCH	V.BUČYS	DOKUMENTO PAVADINIMAS: PJŪVIO SCHEMOS
A1895	ARCH	P.ČEPAITIS	LAIDA 0
KALBA:	STATYTOJAS IR (ARBA) UŽSAKOVAS:		DOKUMENTO ŽYMUJ:
LT	UAB "SANTARIŠKIŲ NAMAI"		SLSP1-2019-10/01/2420/19-UT-244/19-PP-SA-A01-06
			LAPAS A01-06
			LAPŲ

FASADAS TARP AŠIŲ 4-1
M 1 : 200

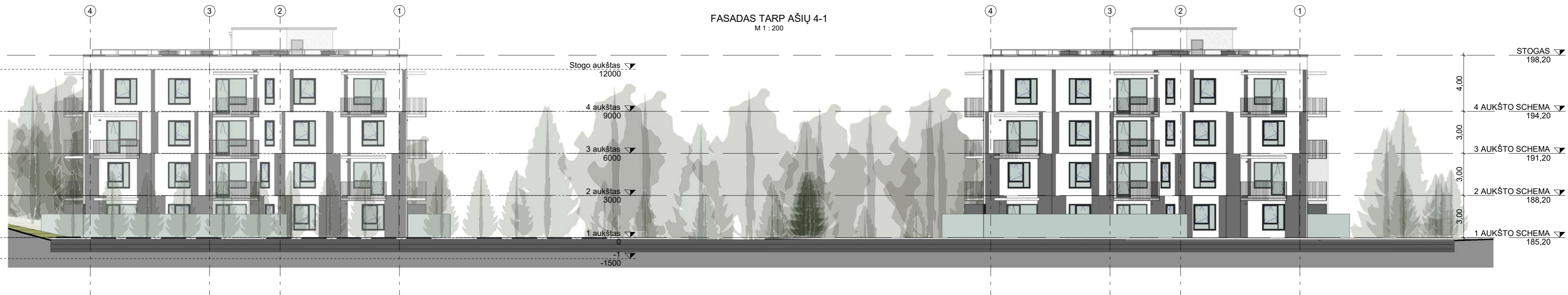

SUTARTINIAI ŽYMĖJIMAI

- Lygus betonas Spalva Baltas RAL9002, Tikslinti TP metu
- Rečki faktūrinis betonas Spalva Žalsva Tikslinti TP metu
- Stiklas
- Stiklas balkonų - grafinis lipdukas, Tikslinti TP metu

0	2019-12	Visuomenės informavimui apie numatomą projektavimą, specialiesiems reikalavimams	
LAIDA	DATA	LAIDOS STATUSAS, KEITIMO PRIEŽASTIS (JEI TAIKOMA)	
KVAL. PATV. DOK. NR.	3 SET	A.GOŠTAUTO 40B VILNIUS, LT-03163 TEL./FAKS. +370 687 24791	STATINIO PROJEKTO PAVADINIMAS: Daugiabučių gyvenamųjų namų (6.3) Salaspilio g. 1, Vilniuje, statybos projektas (1 etapas)
A1313	PV	G.FOKAS	STATINIO PAVADINIMAS: Daugiabučiai gyvenamieji namai (6.3)
		UNITECTUS architektų grupė	LUKIŠKIŲ G. 3 VILNIUS, LT-01108 TEL./FAKS. +370 5 2610501
A1961	ARCH	V.BUČYS	DOKUMENTO PAVADINIMAS: KORPUSŲ FASADŲ SCHEMOS
A1895	ARCH	P.ČEPAITIS	LAIDA 0
KALBA:	STATYTOJAS IR (ARBA) UŽSAKOVAS:		DOKUMENTO ŽYMUO:
LT	UAB "SANTARIŠKIŲ NAMAI"		SLSP1-2019-10/01-2420/19-UT-244/19-PP-SA-A01-07
			LAPAS A01-07
			LAPŲ

FASADAS TARP AŠIŲ A-F
M 1 : 200



FASADAS TARP AŠIŲ F-A
M 1 : 200



SUTARTINIAI ŽYMĖJIMAI

	Lygus betonas Spalva Baltas RAL9002. Tikslinti TP metu
	Reikli faktūrinis betonas Spalva Žalsva Tikslinti TP metu
	Siklas
	Siklas balkonų - grafinis lipdukas. Tikslinti TP metu

0	2019-12	Visuomenės informavimui apie numatomą projektavimą, specialiesiems reikalavimams	
LAIDA	DATA	LAIDOS STATUSAS, KEITIMO PRIEŽASTIS (JEI TAIKOMA)	
KVAL. PATV. DOK. NR.	3 SET	A.GOŠTAUTO 40B VILNIUS, LT-03163 TEL./FAKS. +370 687 24791	STATINIO PROJEKTO PAVADINIMAS: Daugiabučių gyvenamųjų namų (6.3) Salaspilio g. 1, Vilniuje, statybos projektas (1 etapas)
A1313	PV	G.FOKAS	STATINIO PAVADINIMAS: Daugiabučiai gyvenamieji namai (6.3)
		UNITECTUS architektų grupė	LUKIŠKIŲ G. 3 VILNIUS, LT-01108 TEL./FAKS. +370 5 2610501
A1961	ARCH	V.BUČYS	DOKUMENTO PAVADINIMAS: KORPUSŲ FASADŲ SCHEMOS
A1895	ARCH	P.ČEPAITIS	LAIDA 0
KALBA:	STATYTOJAS IR (ARBA) UŽSAKOVAS:		DOKUMENTO ŽYMUJ:
LT	UAB "SANTARIŠKIŲ NAMAI"		SLSP1-2019-10/01/-2420/19-UT-244/19-PP-SA-A01-08
			LAPAS A01-08
			LAPŲ



VIZ5
M

0	2019-11	Visuomenės informavimui apie numatomą projektavimą, specialiesiems reikalavimams			
LAIDA	DATA	LAIDOS STATUSAS. KEITIMO PRIEŽASTIS (JEI TAIKOMA)			
KVAL. PATV. DOK. NR.	3 SET	A.GOŠTAUTO. 40B VILNIUS, LT-03163 TEL./FAKS. +370 687 24791	STATINIO PROJEKTO PAVADINIMAS: Daugiabučių gyvenamųjų namų (6.3) Salaspilio g. 1, Vilniuje, statybos projektas (1 etapas)		
A1313	PV	G.FOKAS	STATINIO PAVADINIMAS: Daugiabučiai gyvenamieji namai (6.3)		
		UNITECTUS architektų grupė	LUKIŠKIŲ G. 3 VILNIUS, LT-01108 TEL./FAKS. +370 5 2610501	DOKUMENTO PAVADINIMAS:	
A1961	ARCH	V.BUČYS	VIZUALIZACIJA		
A1895	ARCH	P.ČEPAITIS	LAIDA		
			0		
KALBA:	STATYTOJAS IR (ARBA) UŽSAKOVAS:		DOKUMENTO ŽYMUO:	LAPAS	LAPŲ
LT	UAB "SANTARIŠKIŲ NAMAI"		SLSP1-2019-10/01/-2420/19-UT-244/19-PP-SA-A01-09	A01-09	



0	2019-12	Visuomenės informavimui apie numatomą projektavimą, specialiesiems reikalavimams		
LAIDA	DATA	LAIDOS STATUSAS. KEITIMO PRIEŽASTIS (JEI TAIKOMA)		
KVAL. PATV. DOK. NR.	3 SET	A.GOŠTAUTO. 40B VILNIUS, LT-03163 TEL./FAKS. +370 687 24791	STATINIO PROJEKTO PAVADINIMAS: Daugiabučių gyvenamųjų namų (6.3) Salaspilio g. 1, Vilniuje, statybos projektas (1 etapas)	
A1313	PV	G.FOKAS	STATINIO PAVADINIMAS: Daugiabučiai gyvenamieji namai (6.3)	
		UNITECTUS architektų grupė	LUKIŠKIŲ G. 3 VILNIUS, LT-01108 TEL./FAKS. +370 5 2610501	DOKUMENTO PAVADINIMAS: LAIDA
A1961	ARCH	V.BUČYS	VIZUALIZACIJA	
A1895	ARCH	P.ČEPAITIS	0	
KALBA:	STATYTOJAS IR (ARBA) UŽSAKOVAS:		DOKUMENTO ŽYMUO:	LAPAS
LT	UAB "SANTARIŠKIŲ NAMAI"		SLSP1-2019-10/01/-2420/19-UT-244/19-PP-SA-A01-10	LAPŲ A01-10



Vizualizacija su pataisytais balkonų atitvarais, atsižvelgiant į visuomenės supažindinimo su projektiniais pasiūlymais viešo susirinkimo metu 2020-02-10 gautą pastabą.

0	2019-12	Visuomenės informavimui apie numatomą projektavimą, specialiesiems reikalavimams		
LAIDA	DATA	LAIDOS STATUSAS. KEITIMO PRIEŽASTIS (JEI TAIKOMA)		
KVAL. PATV. DOK. NR.	3 SET	A.GOŠTAUTO. 40B VILNIUS, LT-03163 TEL./FAKS. +370 687 24791	STATINIO PROJEKTO PAVADINIMAS: Daugiabučių gyvenamųjų namų (6.3) Salaspilio g. 1, Vilniuje, statybos projektas (1 etapas)	
A1313	PV	G.FOKAS	STATINIO PAVADINIMAS: DAUGIABUČIAI GYVENAMIEJI NAMAI S1 IR S2	
		I UNITEC TUS Architektų grupė	LUKIŠKIŲ G. 3 VILNIUS, LT-01108 TEL./FAKS. +370 5 2610501	DOKUMENTO PAVADINIMAS: LAIDA
A1961	ARCH	V.BUČYS	VIZUALIZACIJA	
A1895	ARCH	P.ČEPAITIS	Po PP viešo susirinkimo, reaguojant į pateiktą pasiūlymą	
KALBA:	STATYTOJAS IR (ARBA) UŽSAKOVAS:		DOKUMENTO ŽYMUO:	LAPAS
LT	UAB "SANTARIŠKIŲ NAMAI"		SLSP1-2019-10/01/-2420/19-UT-244/19-PP-SA-A01-10	LAPŲ A01-10



0	2019-12	Visuomenės informavimui apie numatomą projektavimą, specialiesiems reikalavimams			
LAIDA	DATA	LAIDOS STATUSAS. KEITIMO PRIEŽASTIS (JEI TAIKOMA)			
KVAL. PATV. DOK. NR.	3 SET	A.GOŠTAUTO. 40B VILNIUS, LT-03163 TEL./FAKS. +370 687 24791	STATINIO PROJEKTO PAVADINIMAS: Daugiabučių gyvenamųjų namų (6.3) Salaspilio g. 1, Vilniuje, statybos projektas (1 etapas)		
A1313	PV	G.FOKAS	STATINIO PAVADINIMAS: Daugiabučiai gyvenamieji namai (6.3)		
		UNITECTUS architektų grupė	LUKIŠKIŲ G. 3 VILNIUS, LT-01108 TEL./FAKS. +370 5 2610501	DOKUMENTO PAVADINIMAS:	
A1961	ARCH	V.BUČYS	VIZUALIZACIJA		
A1895	ARCH	P.ČEPAITIS	LAIDA		
			0		
KALBA:	STATYTOJAS IR (ARBA) UŽSAKOVAS:		DOKUMENTO ŽYMUO:	LAPAS	LAPŲ
LT	UAB "SANTARIŠKIŲ NAMAI"		SLSP1-2019-10/01/-2420/19-UT-244/19-PP-SA-A01-11	A01-11	

SKLYPO ETAPŲ SCHEMA
M 1 : 1000

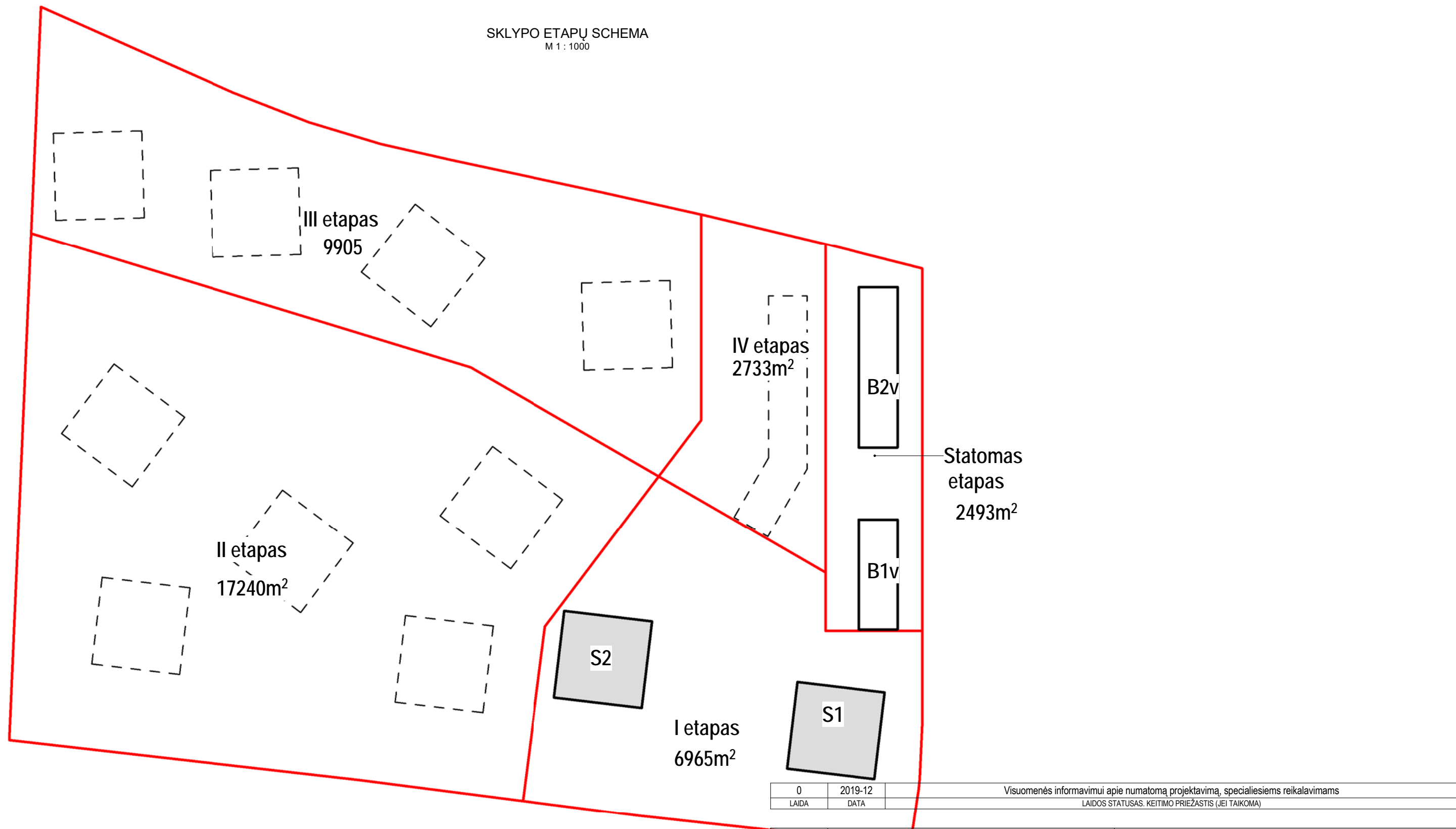

0	2019-12	Visuomenės informavimui apie numatomą projektavimą, specialiesiems reikalavimams
LAIDA	DATA	LAIDOS STATUSAS. KEITIMO PRIEŽASTIS (JEI TAIKOMA)

KVAL. PATV. DOK. NR.	3 SET		A.GOŠTAUTO. 40B VILNIUS, LT-03163 TEL./FAKS. +370 687 24791	STATINIO PROJEKTO PAVADINIMAS: Daugiabučių gyvenamųjų namų (6.3) Salaspilio g. 1, Vilniuje, statybos projektas (1 etapas)
A1313	PV	G.FOKAS		STATINIO PAVADINIMAS: Daugiabučiai gyvenamieji namai (6.3)
	UNITECTUS architektų grupė		LUKIŠKIŲ G. 3 VILNIUS, LT-01108 TEL./FAKS. +370 5 2610501	DOKUMENTO PAVADINIMAS:
A1961	ARCH	V.BUČYS		STATYBOS ETAPAIŠ IR RIBOS
A1895	ARCH	P.ČEPAITIS		0
KALBA:	STATYTOJAS IR (ARBA) UŽSAKOVAS:		DOKUMENTO ŽYMUO:	LAPAS
LT	UAB "SANTARIŠKIŲ NAMAI"		SLSP1-2019-10/01/-2420/19-UT-244/19-PP-SA-A01-12	LAPŲ
				A01-12

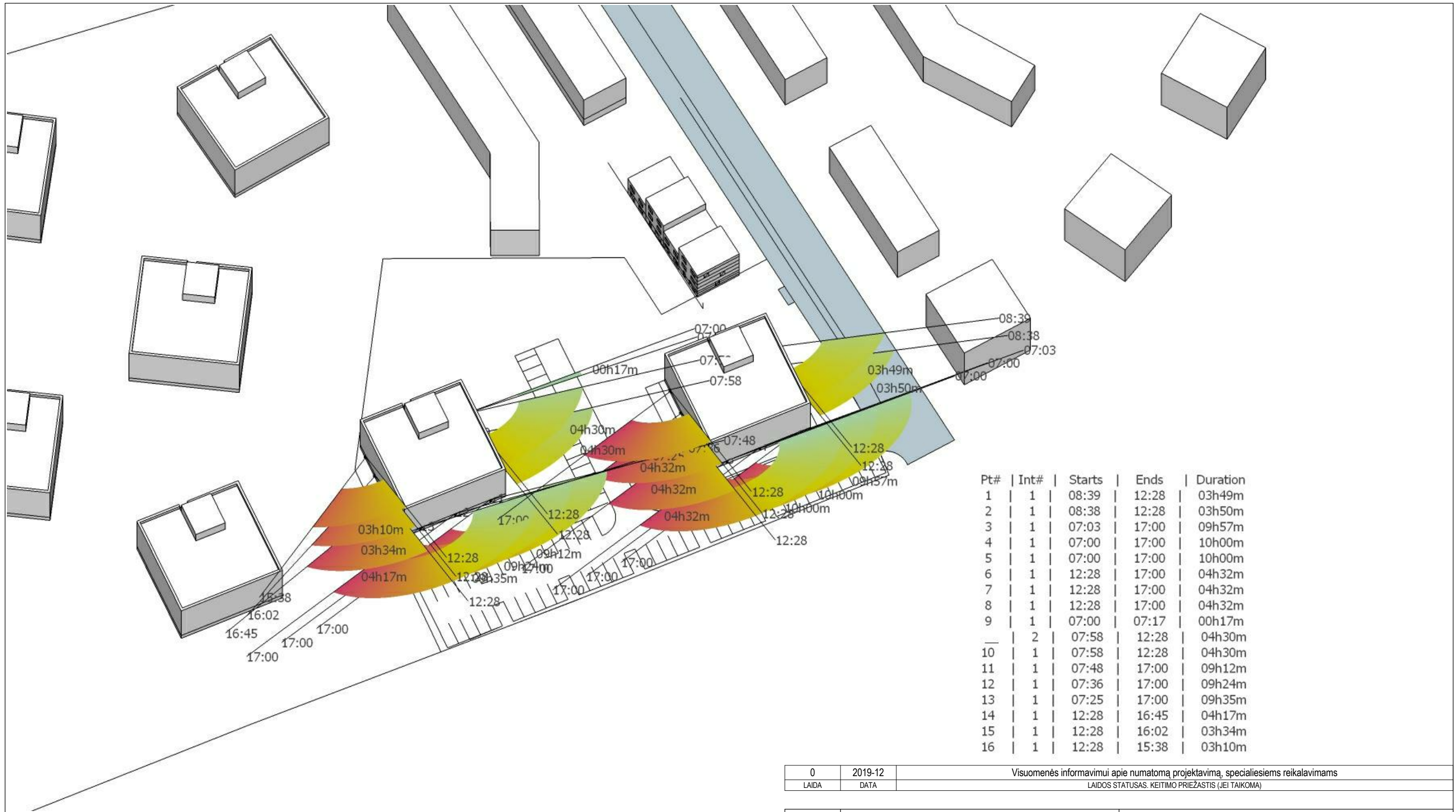

0	2019-12	Visuomenės informavimui apie numatomą projektavimą, specialiesiems reikalavimams
LAIDA	DATA	LAIDOS STATUSAS. KEITIMO PRIEŽASTIS (JEI TAIKOMA)

KVAL. PATV. DOK. NR.	3 SET		A.GOŠTAUTO. 40B VILNIUS, LT-03163 TEL./FAKS. +370 687 24791	STATINIO PROJEKTO PAVADINIMAS: Daugiabučių gyvenamųjų namų (6.3) Salaspilio g. 1, Vilniuje, statybos projektas (1 etapas)	
A1313	PV	G.FOKAS		STATINIO PAVADINIMAS: Daugiabučiai gyvenamieji namai (6.3)	
	UNITECTUS architektų grupė		LUKIŠKIŲ G. 3 VILNIUS, LT-01108 TEL./FAKS. +370 5 2610501	DOKUMENTO PAVADINIMAS: LAIDA	
A1961	ARCH	V.BUČYS		INSOLIACIJOS SKAIČIAVIMAI	
A1895	ARCH	P.ČEPAITIS		0	
KALBA:	STATYTOJAS IR (ARBA) UŽSAKOVAS:			DOKUMENTO ŽYMUO:	
LT	UAB "SANTARIŠKIŲ NAMAI"			SLSP1-2019-10/01/-2420/19-UT-244/19-PP-SA-A01-13	LAPAS A01-13
				LAPAS	LAPŲ

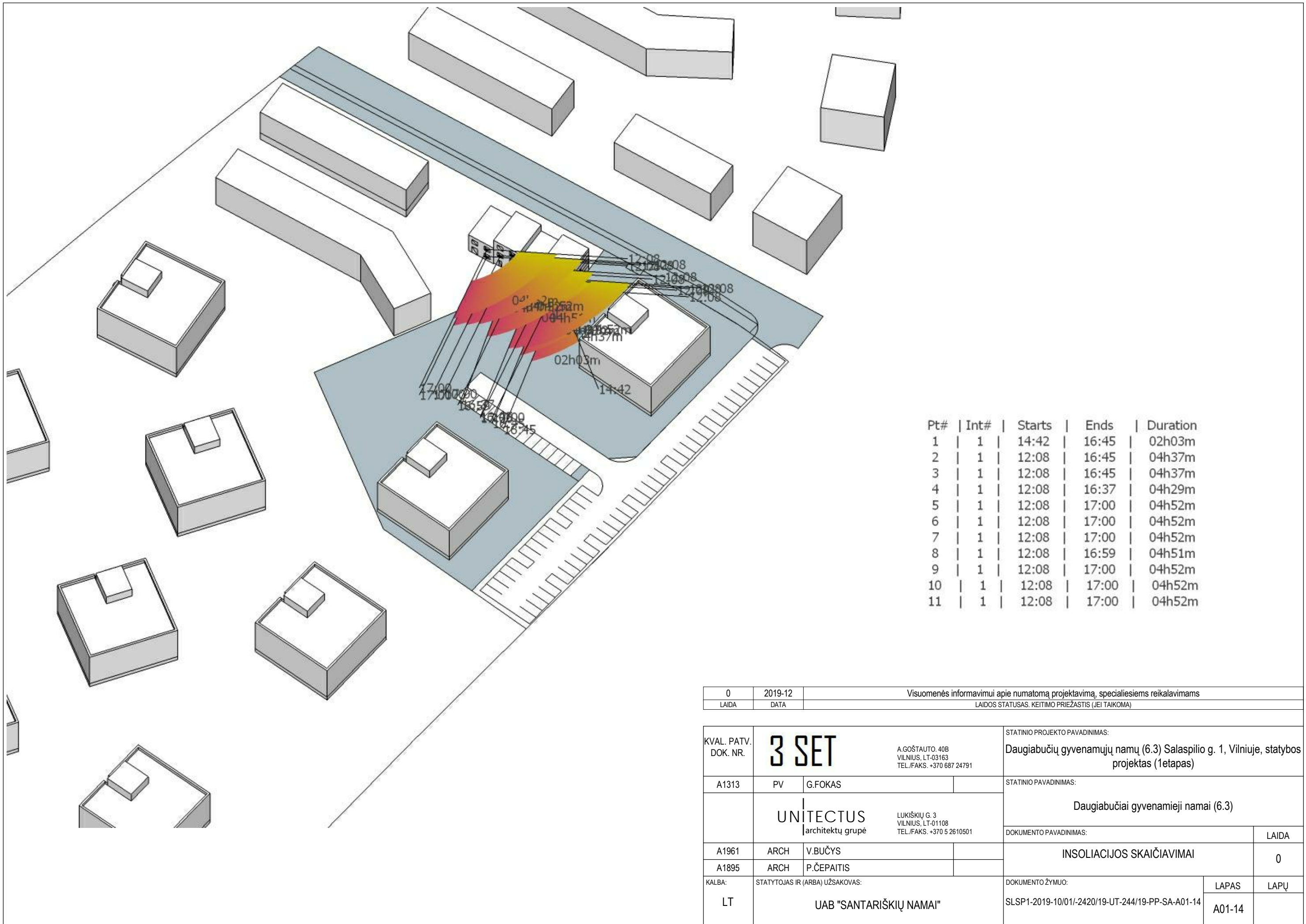

0	2019-12	Visuomenės informavimui apie numatomą projektavimą, specialiesiems reikalavimams		
LAIDA	DATA	LAIDOS STATUSAS. KEITIMO PRIEŽASTIS (JEI TAIKOMA)		
KVAL. PATV. DOK. NR.	3 SET	A.GOŠTAUTO. 40B VILNIUS, LT-03163 TEL./FAKS. +370 687 24791	STATINIO PROJEKTO PAVADINIMAS: Daugiabučių gyvenamųjų namų (6.3) Salaspilio g. 1, Vilniuje, statybos projektas (1 etapas)	
A1313	PV	G.FOKAS	STATINIO PAVADINIMAS: Daugiabučiai gyvenamieji namai (6.3)	
		UNITECTUS architektų grupė	LUKIŠKIŲ G. 3 VILNIUS, LT-01108 TEL./FAKS. +370 5 2610501	DOKUMENTO PAVADINIMAS: LAIDA
A1961	ARCH	V.BUČYS	INSOLIACIJOS SKAIČIAVIMAI	
A1895	ARCH	P.ČEPAITIS	0	
KALBA:	STATYTOJAS IR (ARBA) UŽSAKOVAS:		DOKUMENTO ŽYMUO:	LAPAS
LT	UAB "SANTARIŠKIŲ NAMAI"		SLSP1-2019-10/01/-2420/19-UT-244/19-PP-SA-A01-14	LAPŲ A01-14

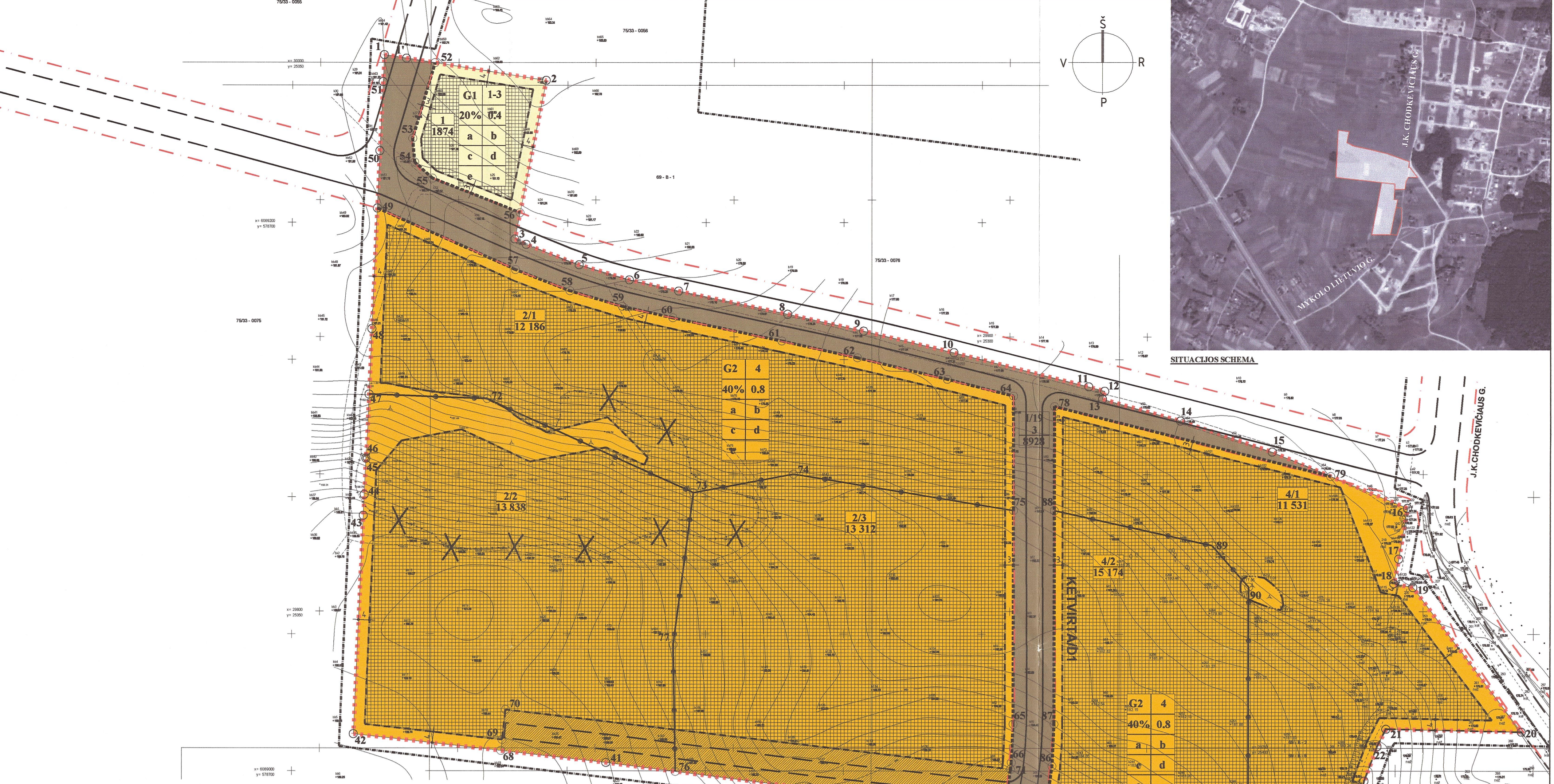

Sklypo (o dalies) Nr.	Sklypo (o dalies) kampų paryškinimas	Sklypo (o dalies) kampų koordinatės		Sklypo (o dalies) plotas m²	Privilegijai reikalavimai		Užstatymo tankis (%)	Užstatymo intensyvumas	Reikalavimai ir pastabos
		X	Y		Statinio aukštis skaičiai	Statinio aukštis kraigo			
1		669925.26	57871.20	1874	1-3	11m	20%	0.4	Automobilų stovėjimo būdas - atskirama ir požieminė stovėjimo aikštė.
2		669925.26	57871.20	3936	4	15m	40%	0.8	Automobilų stovėjimo būdas - atskirama ir požieminė stovėjimo aikštė. Vieningos medžių ir krūmų grupės sudarė 25% nuolatinių sklypo teritorijos - 5900 m². Visas apšvišinimo plotas, kurį sudarė tos pačios medžių grupės (25% nuolatinių plotų) ir visa bei požieminė zonos bendrai sudarė 30% sklypo plotą, t.y. 1180 m².
21		669925.26	57871.20	12186	4	15m	40%	0.8	Automobilų stovėjimo būdas - atskirama ir požieminė stovėjimo aikštė. 25% nuolatinių sklypo teritorijos - 1820 m² yra apšvišinama iš medžių ir krūmų sudarant vieną grupę.
22		669925.26	57871.20	13838	4	15m	40%	0.8	Automobilų stovėjimo būdas - atskirama ir požieminė stovėjimo aikštė. 25% nuolatinių sklypo teritorijos - 2076 m² yra apšvišinama iš medžių ir krūmų sudarant vieną grupę.
23		669925.26	57871.20	13312	4	15m	40%	0.8	Automobilų stovėjimo būdas - atskirama ir požieminė stovėjimo aikštė. 25% nuolatinių sklypo teritorijos - 1997 m² yra apšvišinama iš medžių ir krūmų sudarant vieną grupę.
2 (teritorija)		669925.26	57871.20	2795					Tiesė eili ir valdinti per sklypo dalį, prangi ir eksploatuoti inžineriniai tinklai.
3		669925.26	57871.20	8928					Teritorijos gavimui ir kelių tinklų rengimui ir eksploatuoti, teritorijos inžineriniai tinklai, objektams prangi ir eksploatuoti. Numatoma automobilių stovėjimo palei gatvę.
4		669925.26	57871.20	41920	4	15m	40%	0.8	Automobilų stovėjimo būdas - atskirama ir požieminė stovėjimo aikštė. Vieningos medžių ir krūmų grupės sudarė 25% nuolatinių sklypo teritorijos - 5900 m². Visas apšvišinimo plotas, kurį sudarė tos pačios medžių grupės (25% nuolatinių plotų) ir visa bei požieminė zonos bendrai sudarė 30% sklypo plotą, t.y. 12570 m².
41		669925.26	57871.20	11531	4	15m	40%	0.8	Automobilų stovėjimo būdas - atskirama ir požieminė stovėjimo aikštė. 25% nuolatinių sklypo teritorijos - 1780 m² yra apšvišinama iš medžių ir krūmų sudarant vieną grupę.
42		669925.26	57871.20	15174	4	15m	40%	0.8	Automobilų stovėjimo būdas - atskirama ir požieminė stovėjimo aikštė. 25% nuolatinių sklypo teritorijos - 2219 m² yra apšvišinama iš medžių ir krūmų sudarant vieną grupę.
43		669925.26	57871.20	15215	4	15m	40%	0.8	Automobilų stovėjimo būdas - atskirama ir požieminė stovėjimo aikštė. 25% nuolatinių sklypo teritorijos - 2282 m² yra apšvišinama iš medžių ir krūmų sudarant vieną grupę.
4 (teritorija)		669925.26	57871.20	2619					Tiesė eili ir valdinti per sklypo dalį, prangi ir eksploatuoti inžineriniai tinklai.

PASTABA: GYVENAMIEJI PASTATAI IR IŠDĖSTOMI SKLYPE TAIP, KAD PASTATŲ ATSTUMAS IKI SKLYPO RIBOS BŪTŲ NE MAŽESNIS KAIP 3,0 M. JEIGU PASTATAI YRA 1-2 AUKŠTŲ, DAUGIAUKŠČIAI PASTATAI IŠDĖSTOMI SKLYPE TAIP, KAD PASTATŲ ATSTUMAS IKI SKLYPO RIBOS BŪTŲ NE MAŽESNIS NEGI PASTATO AUKŠTIS. ATSTUMAI GALI BŪTI MAŽESNI, JEIGU PROJEKTOJE PASTATO LANGŲSIS IRIS GARANTUOJAMAS NE MAŽESNIS KAIP 60° REKŪRIMO KAMPAS. HORIZONTALIOJE PLOKŠTUMOJE, DAUGIAUKŠČIAI GYVENAMIEJI PASTATAI TURI BŪTI IŠDĖSTYTI TAIP, KAD ATITIKTŲ PASTATŲ PATALPŲ IR VAIRŲ ŽAIDIMŲ AKSINTŲ INKOLACIJOS REIKALAVIMUS, NETRUKDYTŲ NATURALIAM PATALPŲ APSVIETIMUI. (STR. 2.02.01-2004)

VISUOMENINĖS PASKIRTIES STATINIAMS IKI 8,5 M AUKŠČIUMAS IKI SKLYPO RIBOS TURI BŪTI NE MAŽESNIS KAIP 3,0 M. AUKŠČIUMAS VISUOMENINĖS PASKIRTIES STATINIAMS ŠIS ATSTUMAS DIDINAMAS 0,5 M KIEK VĖJENAM PAPILDOMAM STATINIO METRUI. ŠIS ATSTUMAS GALI BŪTI SUMAŽINTAS, JEI GAUTAS GREITIMO SKLYPO SAVININKO SUTIKIMAS RAŠTU. STATANT NAULIUS VISUOMENINĖS PASKIRTIES STATINIUS TURI BŪTI IŠLAIKOMI GREITIMUOSE SKLYPUOSE ESANTIEMS AR STATOVIEMS PASTATAMS ATITINKAMOSE TIESĖS AKTUIOSE TOS PASKIRTIES STATINIAMS NUSTATYTI INKOLACIJOS IR NATURALIAUS APSVIETIMO REIKALAVIMAI. (STR. 2.02.01-2004 3 PIRIAS)

INŽINERINIŲ TINKLŲ TECHNINĖS SĄLYGOS:

1. SP. UAB "VILNIAUS VANDENYS"
2. LIETAUS VANDENS, STATYBINIO DRENAŽO NUVEDIMUI VILNIAUS MIESTE
3. FIRMOS "VILNIAUS ENERGIJA"
4. AB LIETUVOS TELEKOMO VILNIAUS FIL.
5. VILNIAUS MIESTO ELEKTROS TINKLŲ
6. GATVIŲ APSVIETIMO PROJEKTYVIMO TECHNINĖS SĄLYGOS

PASTABA: SILDYMO REGLAMENTAS - KONKURSINĖ ZONA.

PASTABOS:

1. VERCIANT IS VIETINES KOORDINACIU SISTEMOS I BALTIOS KOORDINACIU SISTEMA ATSIKANDU PAKLAIDOS:

PAGAL VIETINE KOORDINACIU SISTEMA SKLYPO, KURIO KAD. NR. 01001826 KADASTRE UZPIKŠUOTAS PLOTAS TRA 3000 M²;
PAGAL BALTIOS KOORDINACIU SISTEMA SKLYPO, KURIO KAD. NR. 01001826, PLOTAS GAUNAMAS 3068 M².

PAGAL VIETINE KOORDINACIU SISTEMA SKLYPO, KURIO KAD. NR. 01001826, KADASTRE UZPIKŠUOTAS PLOTAS TRA 2300 M²;
PAGAL BALTIOS KOORDINACIU SISTEMA SKLYPO, KURIO KAD. NR. 01001826, PLOTAS GAUNAMAS 2498 M².

PAGAL VIETINE KOORDINACIU SISTEMA SKLYPO, KURIO KAD. NR. 01001826, KADASTRE UZPIKŠUOTAS PLOTAS TRA 6719 M²;
PAGAL BALTIOS KOORDINACIU SISTEMA SKLYPO, KURIO KAD. NR. 01001826, PLOTAS GAUNAMAS 6715 M².

2. MŪKOLO - LIETUVIŲ GATVE YRA NUMATOMA KAIP PERSPEKTYVINE GATVE IR TECHNINIO PROJEKTO STADIJOJE GALI BŪTI PROJEKTOJAMA TIK GAVUS ZEMES SAVININKŲ, PER KURIUS JI EINA, SUTIKIMĄ.



Sklypo (o dalies) Nr.	Sklypo (o dalies) kampų paryškinimas	Sklypo (o dalies) kampų koordinatės	Sklypo (o dalies) plotas m²	Statinio aukštis skaičiai	Statinio aukštis kraigo	Užstatymo tankis (%)	Užstatymo intensyvumas	Reikalavimai ir pastabos
31		608857.74	57903.32	G1				
35		608854.63	57903.61	4-1-3		40% 20%	0.8; 0.4	Automobilų stovėjimo būdas - atskirama ir požieminė stovėjimo aikštė. Vieningos medžių ir krūmų grupės sudarė 25% nuolatinių sklypo teritorijos - 5900 m². Visas apšvišinimo plotas, kurį sudarė tos pačios medžių grupės (25% nuolatinių plotų) ir visa bei požieminė zonos bendrai sudarė 30% sklypo plotą, t.y. 12570 m².
96		608795.09	57906.72	G2/1.5.2		40% 0.8	4	15m
97		608743.73	57906.15					
98		608736.52	57908.28					
99		608714.61	57908.00					
100		608717.27	57906.22					
32		608802.20	57902.54					
94		608838.97	57903.43					
97		608743.73	57906.15					
105		608710.66	57903.48					
99		608714.61	57908.00					
98		608736.52	57908.28					
101		608714.23	57899.27					
102		608728.28	57899.94					
35		608725.87	57899.28					
34		608714.34	57897.11					

PATIKRINTA: 2008-06-28 Nr. (100)-2008-246 VILNIAUS APSKIRTIES URSŲ, T.Č. KONSTRUKCIŲ TERITORIJOS PLANAVIMO IR STATYBOS VALDYBOS PREZIDENTO VILNIAUS MIESTO TARYBOS SPRENDIMU Nr. 1-691 2008m. lapkričio... mėn. 12 d.

PATVIRTINTA: VILNIAUS MIESTO TARYBOS SPRENDIMU Nr. 1-691 2008m. lapkričio... mėn. 12 d.

SKAITMENIZUOTA SIŪVŲ PARASAS BRIGITA DEKŠNIENE DATA 2008 05 27

Vilniaus miesto savivaldybės administracijos Miesto planavimo departamentas NOLAININE STATYBŲ KOMISIJA 2008 06 10 d. Nr. 77

Geokada LICENCIJOS NR. 0117-055

UAB "EVENTUS" Būklės valdovas Vytautas Gerliakas

Artūras Blotny 2008. 6. 22

Esamos požeminės komunikacijos sudarinimas:

№	Instalacijos pavadinimas	Techninis aprašymas	Parasas	Pastabos
1.	Vilniaus m. vyr. geodezininkas	Vilniaus m. vyr. geodezininkas		
2.	Vilniaus energija	Vilniaus energija		
3.	AB "TEO LT"	AB "TEO LT"		
4.	UAB "Vilniaus tinklai"	UAB "Vilniaus tinklai"		
5.	AB "RST VILNIAUS"	AB "RST VILNIAUS"		
6.	AB "Lietuvos dujos"	AB "Lietuvos dujos"		
7.	"Vilniaus vandens" VTC	"Vilniaus vandens" VTC		
8.	AB "Lietuvos Inžinerija"	AB "Lietuvos Inžinerija"		
9.	UAB "Grenda"	UAB "Grenda"		
10.	AB "Lietuvos Inžinerija"	AB "Lietuvos Inžinerija"		
11.	AB "Lietuvos Energetika"	AB "Lietuvos Energetika"		

Organizatorius: UAB "EVENTUS"

Rengėjas: 9816 PV V. GERLIAKAS

1. LANJASKAITĖ

2. I. LAINARTAITĖ

2008 06 09

OBJEKTO: VILNIAUS MIESTO SAV. BAJURIŲ K. TERITORIJOS DETALUSIS PLANAS

PAGRINDINIS BREZINYS TERITORIJOS UZSTATYMO REGLAMENTAI

MATAVIS: STRAZDA, LAPAS: LAPU

1:1000 DP 1 1