



Projekto numeris **070720-3-TP**

Statinio projekto pavadinimas **Gydymo paskirties pastatų 9D2/p, 11D2/p ir 12D2/p, Vilniaus m.sav., Vilniaus m., Parko g. 21, kapitalinio remonto(9D2/p) ir rekonstravimo (11D2/p ir 12D3/p) projektas.**

Statinio kategorija **YPATINGASIS STATINYS**

Projekto etapas **PROJEKTIAI PASIŪLYMAI**

PP

Projekto laida **LAIDA**

O

Pareigos Vardas, pavardė , atestato Nr.

Parašas

Direktorius **ASTIJUS TAUJANSKAS**

Projekto vadovas **ASTIJUS TAUJANSKAS
(atest. Nr. A 583)**

Statytojo
(užsakovo)
pavadinimas

RESPUBLIKINĖ VILNIAUS PSICHIATRIJOS LIGONINĖ

Kaunas, 2020

Gydymo paskirties pastatų 9D2/p, 11D2/p ir 12D2/p, Vilniaus m.sav., Vilniaus m., Parko g. 21, kapitalinio remonto(9D2/p) ir rekonstravimo (11D2/p ir 12D3/p) projektas.

1. Esama situacija

Projektas rengiamas Vilniaus psichiatrijos ligoninės statinių komplekse, Vilniaus miesto sav., Vilniaus m., Parko g. 21. (Unikalus objekto numeris 43628)

Vertingosios savybės

1.1. planavimo sprendiniai - formuojami 14 korpusų, pastato ir bokšto (pagal pirminį projektą buvo 17, dalis korpusų ar korpusų dalių sunykę), beveik simetriškai išsidėsčiusių abipus centrinę kompozicinę ašį, sujungtų funkciniais ryšiais, projektuotų ir pastatytų psichiatrijos ligoninės paskirčiai, turinės erdvinės kompozicijos, takų sistemos ir parko Š teritorijos dalyje (dalinai pakitusi, būklė patenkinama; 2018 m.)

1.2. buvusių komplekso dalių (statinių) liekanos ar jų vietos - sunykusių pastatų (korpusų) vietos teritorijos PR dalyje (būklė bloga; 2018 m.)

1.3. įvairūs mažosios kraštovaizdžio architektūros statiniai ir vaizduojamojo meno formos Vaclovo Krutinio (1948-2013) skulptūra, simbolizuojanti po gydymo atgimstantį žmogų priešais pagrindinį įėjimą (skulptūra pastatyta 1988 m.; būklė gera; 2018 m.); metalinių strypų tvora su betono stulpeliais, juosianti teritoriją iš Š, R ir PR pusės (būklė patenkinama; 2018 m.)

1.5. takai, keliai ar jų dalys, dangos - tako trasa nuo vartų link pagrindinio įėjimo, Š teritorijos dalyje, formuojanti centrinę ašį (būklė gera; 2018 m.); tako, juosiančio teritoriją, trasa (būklė patenkinama; 2018 m.); lauko akmenų grindinio fragmetai po asfalto danga, kelio trasos, juosiančios teritoriją, R dalyje (būklė bloga; 2018 m.)

Faktai apie svarbias visuomenės, kultūros ir valstybės istorijos asmenybes įvykius, kurie susiję su objektais ar vietovėmis:

Respublikinės Vilniaus psichiatrijos ligoninės istorija siekia XIX-ojo šimtmečio pabaigą, kai Rusijos valdomoje Lietuvoje psichiatrija buvo Viešosios globos valdybos žinioje, o psichikos ligoniai buvo apleisti. XIX a. 9-ame deš. Rusijos medicinos departamento direktorius L. F. Rogozinas pradėjo aktyviai propaguoti didelių apygardinių psichiatrinų ligoninių idėją. Jose buvo galima sutelkti daugiau kvalifikuotų specialistų bei taikyti mokslo pasiekimus, jos būtų lengviau administruojamos. 1898 m. Peterburge įvyko pasitarimas, kuriame buvo nuspręsta statyti apygardų psichiatrijos ligonines, tarp jų - Rygoje ir Vilniuje. Vilniaus apygardos tūkstančio lovų ligoninė pradėta statyti Rokantiškių dvaro žemėse, 0.5 km nuo N. Vilnios geležinkelio stoties. Ligoninei buvo paskirta 131,13 dešimtinių žemės (dešimtinė - 1.092 ha). Jos statybai buvo skirta vienas milijonas rublių iš Vidaus reikalų ministerijos sąmatos. 1902 m. statybos darbai buvo baigti, o 1903 m. priimti pirmieji ligoniai. Oficialus ligoninės atidarymas įvyko 1903 metais gegužės mėn. 21 d. Ligoninėje palatos buvo nedidelės - 12, 6, 4, 2 ir 1 lovos. Po visu pastatu ėjo tunelis su jame nutiestais bėgiais vagonėliams, kuriais transportuojami kroviniai. Buvo įrengti 7 vyrų ir 6 moterų skyriai. Kiekviename skyriuje buvo naktinės ir dienos patalpos, valgykla, vonios, klozetai, bufetas, gydytojų kabinetai, drabužinės ir ūkinės patalpos. Ligoninėje buvo garinė virtuvė, pirtis, skalbykla, tarnautojų klubas. Be to, ligoninės patalpose buvo butai gydytojams ir kitiems tarnautojams, bažnyčia ir cerkvė. Darbo terapijos užsiėmimai vyko gerai įrengtose stalių ir batsiuvių dirbtuvėse bei siuvykloje. 1903 m. viduryje ligoninėje dirbo 11 gydytojų, 25

KVAL. PATV. DOK. NR.			STATINIO PROJEKTO PAVADINIMAS: Gydymo paskirties pastatų 9D2/p, 11D2/p ir 12D2/p, Vilniaus m.sav., Vilniaus m., Parko g. 21, kapitalinio remonto(9D2/p) ir rekonstravimo (11D2/p ir 12D3/p) projektas.	
A 583	PV, PDV	Astijus Taujanskas	DOKUMENTO PAVADINIMAS:	
	ARCH	Julius Paliukaitis	AIŠKINAMASIS RAŠTAS	
			LAPAS	
LT	UŽSAKOVAS (STATYTOJAS): RESPUBLIKINĖ VILNIAUS PSICHIATRIJOS LIGONINĖ		DOKUMENTO ŽYMUO: 070720-3-TP-BD.AR	LAPŲ 1 5

medicinos seserys ir felčeriai. Pirmuoju ligoninės direktoriumi tapo žinomas psichiatras Nikolajus Krainkis, propagavęs humanišką požiūrį į psichikos ligonius, ribojęs jų suvaržymo ir izoliacijos priemones bei ėmęs gydyti taikyti darbo terapiją. Artėjant 1905 m. revoliucijai revoliucingai nusiteikę gydytojai pradėjo priešišką N. Krainkiui veiklą, įtraukė į ją sveikatos departamentą ir net generalgubernatoriaus kanceliariją. N. Krainkis 1905 m. iš ligoninės direktoriaus pareigų savo prašymu pasitraukė. Ligoninės direktoriumi buvo paskirtas gydytojas N. Chardinus. 1905-1915 m. įsivyravo griežtas gydymo režimas. Prasidėjus Pirmajam pasauliniam karui, ligoninė su 1000 ligonių perkelta į Rusijos gilumą. Tarpukariu ligoninės pastatais naudojosi Lenkijos kariuomenė, per Antrąjį pasaulinį karą - naciai, pokariu - grįžę sovietai, kurie vienoje patalpoje net buvo įsirengę kino salę. Karo metais nukentėjo arba buvo visiškai sugriauti kai kurie korpusai, pietrytiniai taip ir liko neatstatyti. Psichiatrijos ligoninė statinių komplekse Naujojoje Vilnioje iš naujo įsikurti pradėjo tik po Antrojo pasaulinio karo, 1961 m. Vyriausioju gydytoju buvo paskirtas Jochelis Glibauberzonas, kuris vadovavo šiai ligoninei iki 1982 m. Sugriautiems korpusams atstatyti reikėjo 5-6 metų. 1976 m. buvo perkelti ligoniniai iš likviduojamos Pažaislio psichiatrinės ligoninės. N. Vilnios psichiatrijos ligoninė išaugo iki 2000 lovų ir tapo stambiausia tokio pobūdžio įstaiga Lietuvoje. Lietuvai atkūrus Nepriklausomybę, 1990 metais, Naujosios Vilnios psichiatrijos ligoninė, kurioje tuo metu buvo 38 iš sovietinės armijos pasitraukę ir stresą išgyvenę Lietuvos piliečiai, patyrė sovietinės armijos išpuolį, jo metu nukentėjo darbuotojai ir pacientai. 1990 metais ligoninė buvo pavadinta Vilniaus psichiatrijos klinika. Ligoninės kiemą puošia dekoratyvinė, granito Vaclovo Krutinio (1948-2013) skulptūra, sukurta 1988 m. simbolizuojanti po gydymo atgimstantį žmogų.

Pastato plane pažymėto 9D2/p vertingosios savybės

1.1. tūris - L raidės plano 2 a. su pastoge ir rūsiu, su įtraukta fasado dalimi ŠV pusėje (rūsysis netyrinėtas; būklė gera; 2018 m.); stogo forma - dvišlaitė (būklė gera; 2018 m.); dangos medžiaga ar jos tipas - lygios skardos lakštų sujungtų lankstu stogo dangos tipas (būklė gera; 2018 m.); kiti stogo elementai - pusapskričių dengtų lygia skarda stoglangių tipas (būklė gera; 2018 m.)

1.2. aukštų išplanavimas - išorinės kapitalinės sienos (būklė gera; 2017 m.); sienų angos, nišos - lėkštų segmentinių sąramų stačiakampės fasadų langų, durų ir rūsių švieslangių angos (dalis rūsių švieslangių angų užmūryta, būklė gera, patenkinama; 2018 m.)

1.3. fasadų architektūrinis sprendimas - fasadų architektūrinio sprendimo visuma (būklė gera; 2018 m.); fasadų architektūros tūrinės detalės - 1 a. priestatas pastato PR pusėje (būklė patenkinama; 2018 m.); rizalitas pastato ŠR kampe (būklė patenkinama; 2018 m.); fasadų apdaila ir puošyba - geltonų plytų mūro profiliuotas pastogės ir tarpaukštinis karnizas su dantukais pastato perimetru (būklė patenkinama; 2018 m.); plytų mūro reljefinis dekoras pastato frontonuose R ir V pusėse (būklė gera; 2018 m.)

1.4. konstrukcijos - pamatas (netyrinėtas; 2018 m.); keraminių plytų mūro išorės sienos (vidaus sienos netyrinėtos, būklė gera; 2018 m.); stalių ir kitų medžiagų gaminiai - langų varstymo ir jų medinių rėmų skaidymo tipas (langai pakeisti į plastikinius, išlaikant skaidymą; 2018 m.)

Pastato plane pažymėto 11D2/p vertingosios savybės

1.1. tūris - kompaktinis, stačiakampio plano, su įtraukta PV fasado dalimi, 2 a. su pastoge ir rūsiu (rūsysis netyrinėtas; būklė gera; 2018 m.); stogo forma - trišlaitė (būklė gera; 2018 m.); dangos medžiaga ar jos tipas - lygios skardos lakštų sujungtų lankstu stogo dangos tipas (būklė gera; 2018 m.); kiti stogo elementai - pusapskričių, lygia skarda dengtų, stoglangių tipas (būklė gera; 2018 m.)

1.2. aukštų išplanavimas - išorinės kapitalinės sienos (būklė gera; 2018 m.); sienų angos, nišos - segmentinių sąramų stačiakampės fasadų langų, durų ir rūsių švieslangių angos (dalis rūsių švieslangių angų užmūryta, būklė gera; 2018 m.)

1.3. fasadų architektūrinis sprendimas - fasadų architektūrinio sprendimo visuma (dalina pakitusi, būklė patenkinama; 2018 m.); fasadų apdaila ir puošyba - geltonų plytų mūro profiliuotas pastogės karnizas su dantukais pastato perimetru (būklė gera; 2018 m.); geltonų plytų reljefinis karnizas virš 1 a. (būklė gera; 2018 m.); polanginė 1 a. trauka (būklė gera; 2018 m.); geltonų plytų mūro segmentinių sąramų langų sandriakai (būklė gera; 2018 m.)

DOKUMENTO ŽYMUO:	LAPAS	LAPŲ	LAIDA
070720-3-TP-BD.AR	2	5	0

1.5. konstrukcijos - pamatas (netyrinėtas; 2018 m.); geltonų keraminių plytų mūro išorės sienos (vidaus sienos netyrinėtos, būklė gera; 2018 m.); stalių ir kitų medžiagų gaminiai - langų varstymo ir jų medinių rėmų skaidymo tipas (langai pakeisti į plastikinius, išlaikant skaidymą; 2018 m.)

Pastato plane pažymėto 12D3/p vertingosios savybės

1.1. tūris - kompaktinis, stačiakampio plano, su įtraukta PV fasado dalimi, 2 a. su pastoge ir rūsiu (rūsiai netyrinėtas; būklė gera; 2018 m.); stogo forma - trišlaitė (būklė gera; 2018 m.); dangos medžiaga ar jos tipas - lygios skardos lakštų sujungtų lankstu stogo dangos tipas (būklė gera; 2018 m.); kiti stogo elementai - pusapskričių, lygia skarda dengtų, stoglangių tipas (būklė gera; 2018 m.)

1.2. aukštų išplanavimas - išorinės kapitalinės sienos (būklė gera; 2018 m.); sienų angos, nišos - segmentinių sąramų stačiakampės fasadų langų, durų ir rūsių švieslangių angos (dalis rūsių švieslangių angų užmūryta, būklė gera; 2018 m.)

1.3. fasadų architektūrinis sprendimas - fasadų architektūrinio sprendimo visuma (dalinai pakitusi, būklė patenkinama; 2018 m.); fasadų apdaila ir puošyba - geltonų plytų mūro profiliuotas pastogės karnizas su dantukais pastato perimetru (būklė gera; 2018 m.); geltonų plytų reljefinis karnizas virš 1 a. (būklė gera; 2018 m.); polanginė 1 a. trauka (būklė gera; 2018 m.); geltonų plytų mūro segmentinių sąramų langų sandriakai (būklė gera; 2018 m.)

1.4. konstrukcijos - pamatas (netyrinėtas; 2018 m.); geltonų keraminių plytų mūro išorės sienos (vidaus sienos netyrinėtos, būklė gera; 2018 m.); stalių ir kitų medžiagų gaminiai - langų varstymo ir jų medinių rėmų skaidymo tipas (langai pakeisti į plastikinius, išlaikant skaidymą; 2018 m.)

Komplekso nuotraukos:



109



112



110



107

DOKUMENTO ŽYMUO:	LAPAS	LAPŲ	LAIDA
070720-3-TP-BD.AR	3	5	0



141



138



132



133



140

Pastato 12D3/p nuotraukos:

2. Projekto tikslai

Projektu numatomi dviejų liftų įrengimo darbai, kuriais užtikrinamas efektyvesnis susisiekimas tarp pastato komplekso dalių aukštų. Projektu siekiama pagerinti statinio funkcinį efektyvumą, priderinti projektuojamus elementus prie esamo statinio architektūros **nepažeidžiant jo vertingųjų savybių** ir išpildyti šiuolaikiškų technologijų integravimą į istorinį statinių kompleksą.

3. Projektiniai pasiūlymai

Trijuose psichiatrijos ligoninės komplekso korpusuose numatomas tarpaukštinių liftų įrengimas. Numatyti 2 liftai- Liftas Nr.1 ir Liftas Nr.2.

Liftas Nr.1 projektuojamas pastato komplekse, kuris NT registre žymimas 9D2/p. Liftas projektuojamas pastato viduje, juo numatomas susisiekimas tarp pirmo ir antro aukštų. Lifo įrengimas numatomas pastato patalpose 1-38 ir 2-20, tarp jų perdangoje atveriant šachtą. Įrengiant liftą pastate numatomi kapitalinio remonto statybos rūšiai priskiriami darbai.

<i>DOKUMENTO ŽYMUO:</i>	<i>LAPAS</i>	<i>LAPŲ</i>	<i>LAIDA</i>
<i>070720-3-TP-BD.AR</i>	<i>4</i>	<i>5</i>	<i>0</i>

Liftas Nr.2 projektuojamas pastatuose, kurie NT register žymimi 11D2/p ir 12D3/p. Pastato 12D3/p trečiojo aukšto rytinis fragmentas yra pastatytas virš pastato 11D2/p vakarinės dalies fragmento. Pastatai dalinasi bendra laiptine, kuria kylant iš antrojo pastato 11D2/p aukšto patenkama į trečiąjį pastato 12D3/p aukštą. Liftas prie abiejų statinių projektuojamas pietinėje pusėje pastato išorėje. Prie pastato pristatoma plieninės konstrukcijos lifto šachta, dengta skaidraus stiklo paneliais. Liftas aptarnauja 3 (abiejų pastatų bendrai) aukštus ir turi 4 sustojimo vietas: patekimas į liftą pastato išorėje (žemės lygyje), pirmajame, antrajame pastato 11D2/p ir trečiajame pastato 12D3/p aukšte. Stiklo paneliai pritaikomi prie pastato karnizų formos ir germetizuojami nepažeidžiant fasado apdailos. Stiklas numatomas kuo skaidresnis, kad būtų užtikrintas fasado elementų matomumas per lifto šachtą. Įrengiant liftą pastatuose numatomi rekonstravimo statybos darbų rūšiai priskirami darbai.

Bendrieji duomenys:

Liftų šachtų minimalūs matmenys: 2750x 2125

Lifto kabinos vidiniai matmenys: 2100x1400

Keliamoji lifto galia: 630-1600 kg

Į liftą gali įvažiuoti skubiai slaugai pritaikytas gultas.

Projekto sprendiniai derinami prie pastato formos, bei dekoratyvinių elementų ir vertingųjų statinio savybių nemenkina ir nepažeidžia.

DOKUMENTO ŽYMUO:	LAPAS	LAPŲ	LAIDA
070720-3-TP-BD.AR	5	5	0

PAGRINDINIAI TECHNINIAI RODIKLIAI

Eil. Nr.	PAVADINIMAS	MATO VNT.	KIEKIS prieš	KIEKIS po
1.	SKLYPO PLOTAS	m ²	197 672	
2.	SKLYPO UŽSTATYMO INTENSIVUMAS	%	18,68	18,67
3.	SKLYPO UŽSTATYMO TANKUMAS	%	10,93	10,94

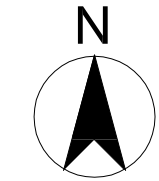

SUTARTINIS ŽYMĖJIMAS:

- ① KAPITALIAI REMONTUOJAMAS PASTATAS 9D2/p
- ② REKONSTRUOJAMAS PASTATAS 11D2/p
- ③ REKONSTRUOJAMAS PASTATAS 12D3/p
- ◀ ĮĖJIMAI Į PROJEKTUOJAMĄ PASTATĄ
- SKLYPO RIBA

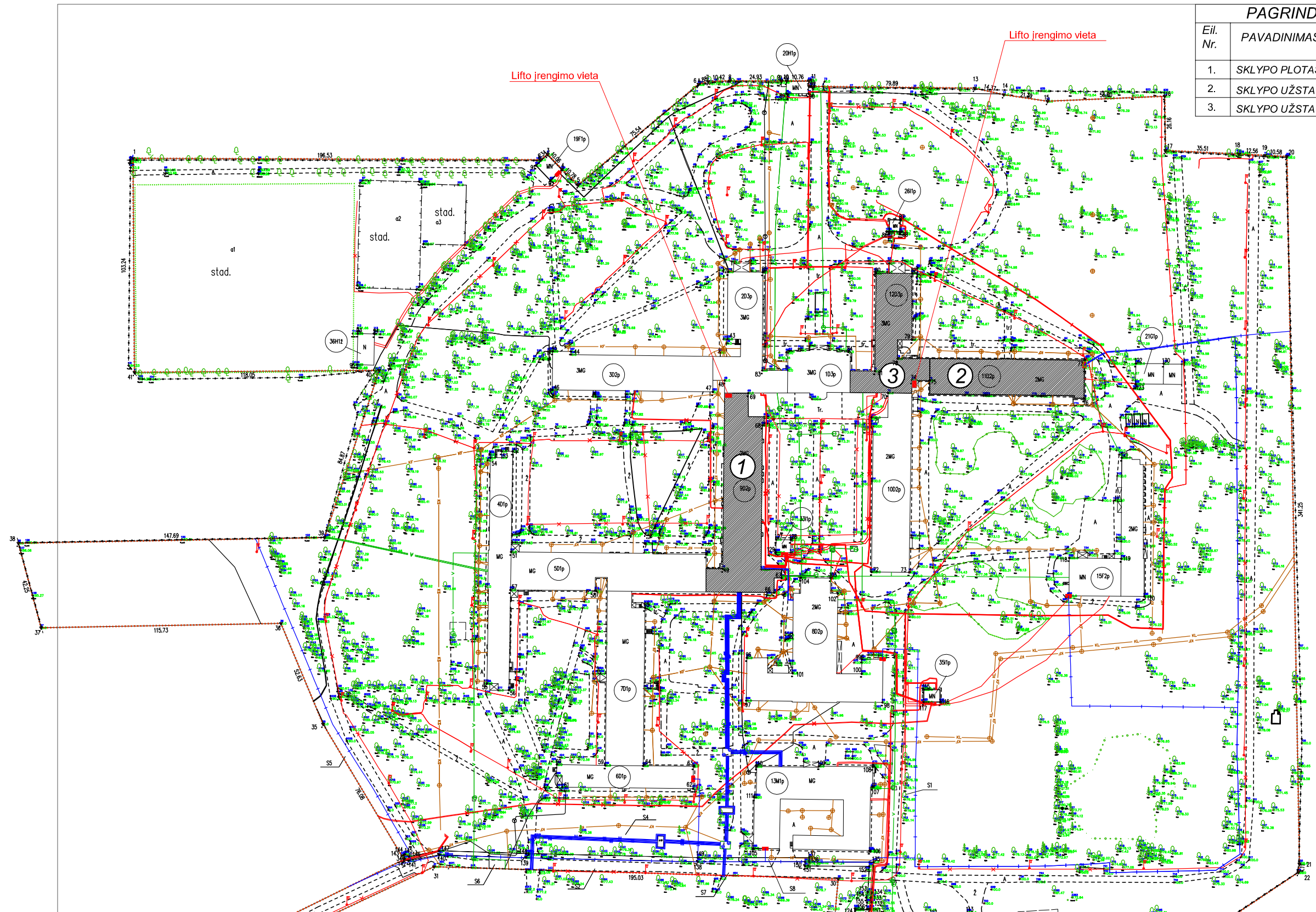

PASTATŲ KOMPLEKSO SCHEMA M 1:2000

LAI DA	ĮŠLEIDIMO DATA	LAIDOS STATUSAS. KEITIMO PRIEŽASTIS (JEI TAIKOMA)		
KVAL. PAT. DOK. NR.			STATINIO PROJEKTO PAVADINIMAS Gydymo paskirties pastatų 9D2/p, 11D2/p ir 12D2/p, Vilniaus m.sav., Vilniaus m., Parko g. 21, kapitalinio remonto(9D2/p) ir rekonstravimo (11D2/p ir 12D3/p) projektas.	
A 583	PV	Astijus Taujanskas	DOKUMENTO PAVADINIMAS	
	ARCH	Julius Paliukaitis	SKLYPO PLANAS M 1:2000 LAIDA	
LT	STATYTOJAS:	RESPUBLIKINĖ VILNIAUS PSICHIATRIJOS LIGONINĖ	DOKUMENTO ŽYMUO	LAPAS LAPŲ
			070720-3-TD-SP.B-1	1 1

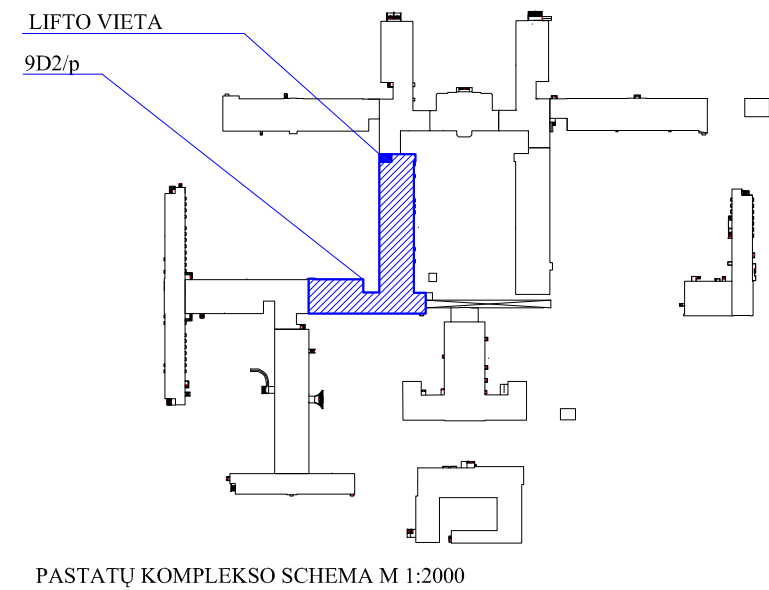
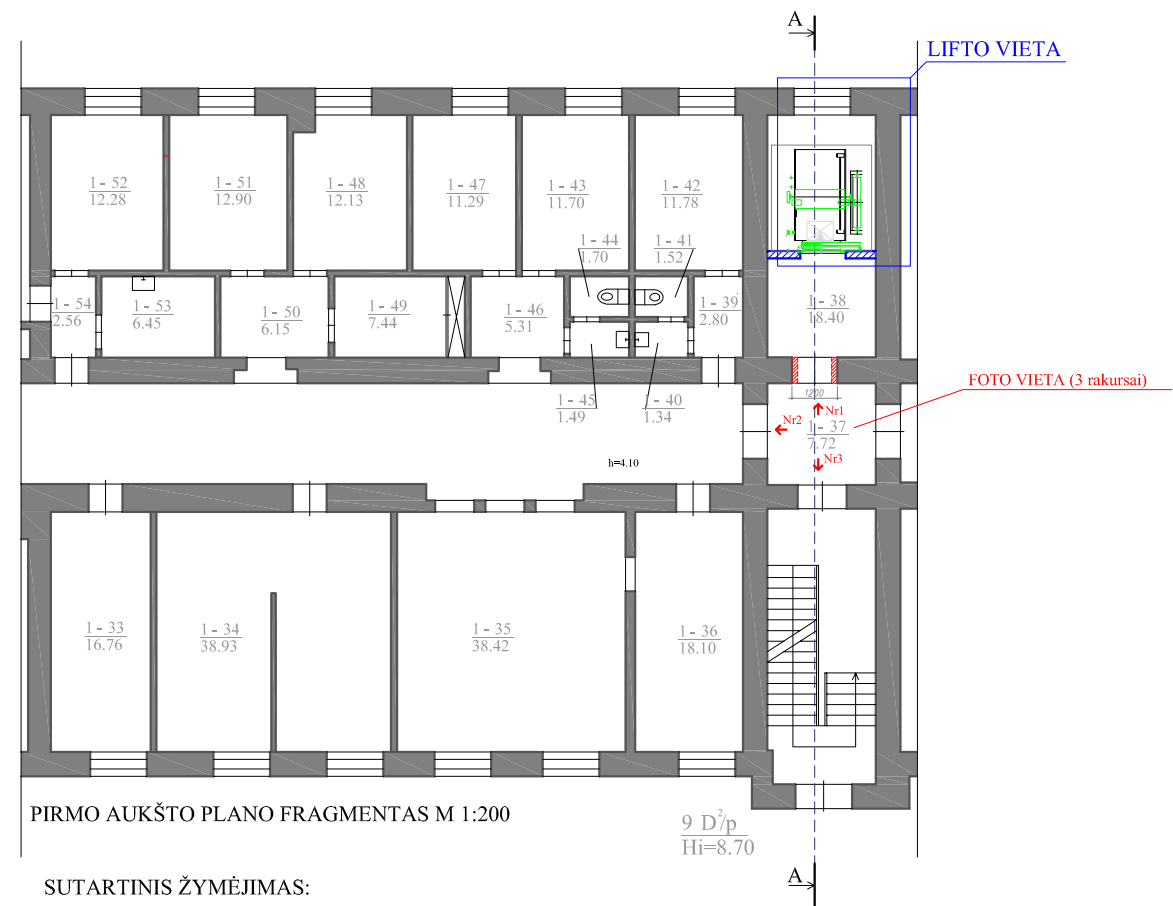
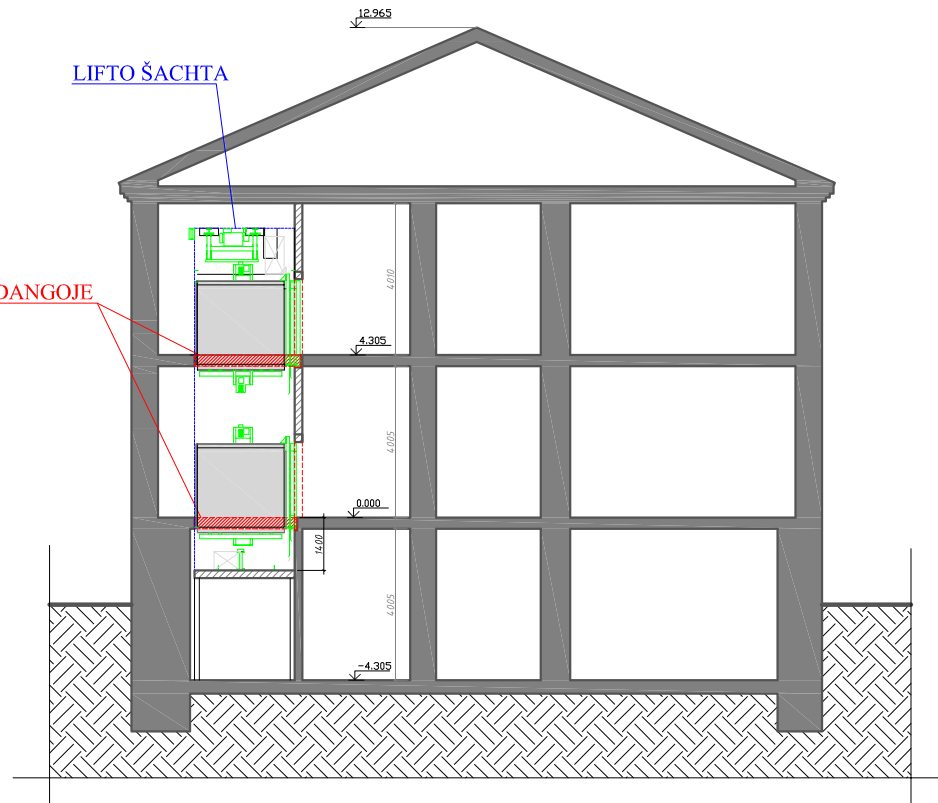
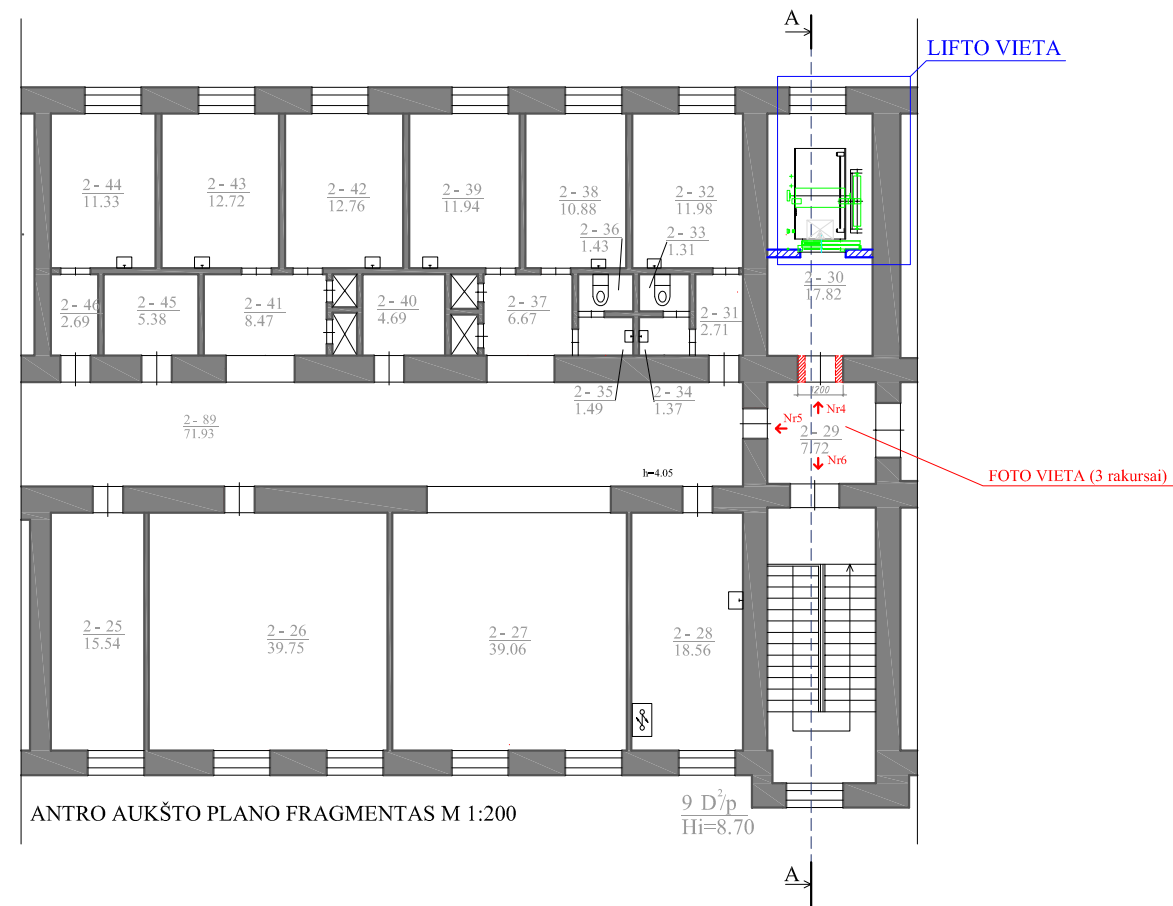

SUTARTINIS ŽYMĖJIMAS:

- ESAMOS KONSTRUKCIJOS
- PROJEKTUOJAMOS KONSTRUKCIJOS
- ARDOMOS KONSTRUKCIJOS

LAIDA	IŠLEIDIMO DATA	LAIDOS STATUSAS. KEITIMO PRIEŽASTIS (JEI TAIKOMA)		
KVAL. PAT. DOK. NR.	DALIS ERDVĖS		STATINIO PROJEKTO PAVADINIMAS GYDYMO PASKIRTIES PASTATŲ 9D2/p, 11D2/p IR 12D3/p, VILNIAUS M.SAV., VILNIAUS M., PARKO G. 21, KAPITALINIO REMONTO(9D2/p) IR REKONSTRAVIMO (11D2/p IR 12D3/p) PROJEKTAS	
A 583	PV	Astijus Taujanskas		DOKUMENTO PAVADINIMAS LIFTO NR.: 1 ĮRENGIMO BRĖŽINIAI M 1:200
	ARCH	Julius Paliukaitis		LAIDA
LT	STATYTOJAS:	REPUBLIKINĖ VILNIAUS PSICHIATRIJOS LIGONINĖ	DOKUMENTO ŽYMUO	LAPAS LAPŲ
			070720-3-TP-SA.B-1	1 1

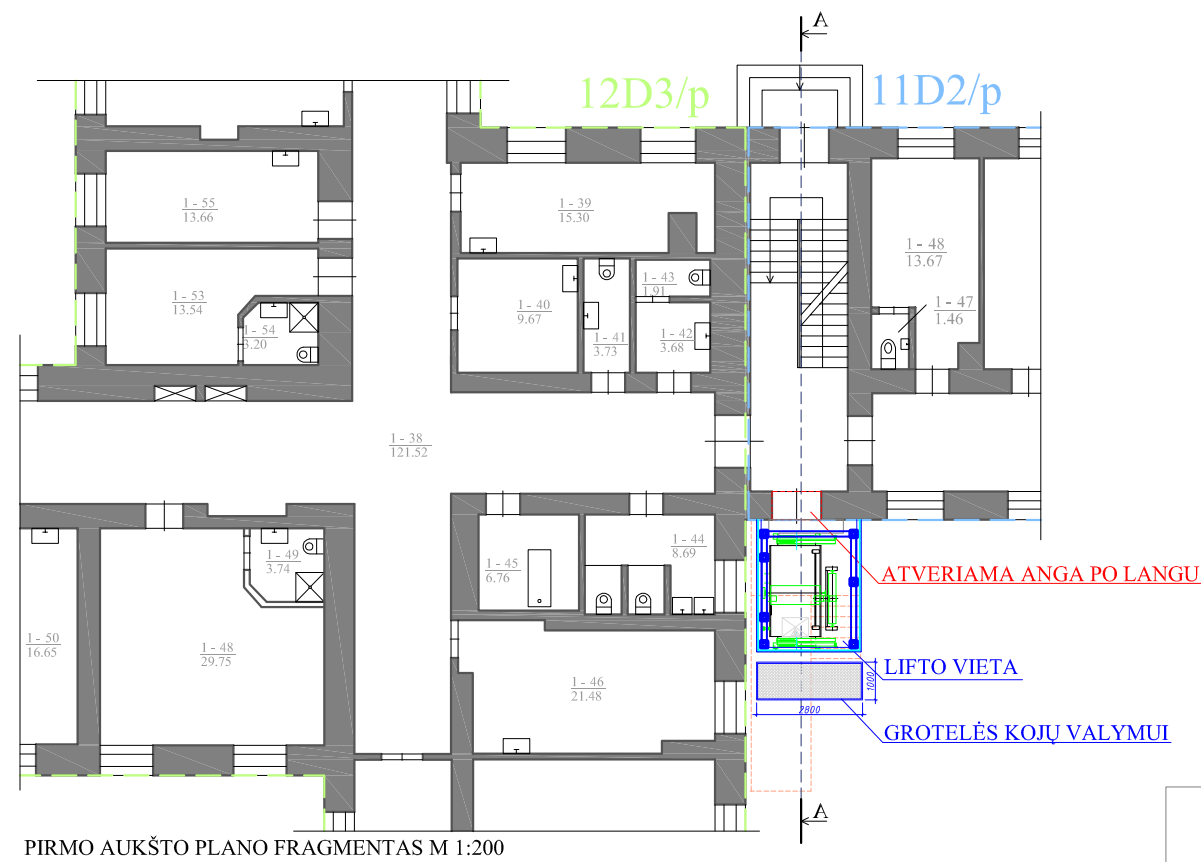

PIRMO AUKŠTO PLANO FRAGMENTAS M 1:200

Viršutinis prilydomos bituminės dangos sluoksnis - 4 mm
 Apatinis prilydomos bituminės dangos sluoksnis - 3 mm
 Nedegi, apkrovą laikanti akmens vatos plokštė - 40 mm
 Nedegi, apkrovą laikanti termoizoliacinė akmens vatosplokštė - 230 mm
 Polietileno garo izoliacinė plėvelė - 200 μm
 Apkrovas laikantys profiliuoti lakštai T45-30L-905

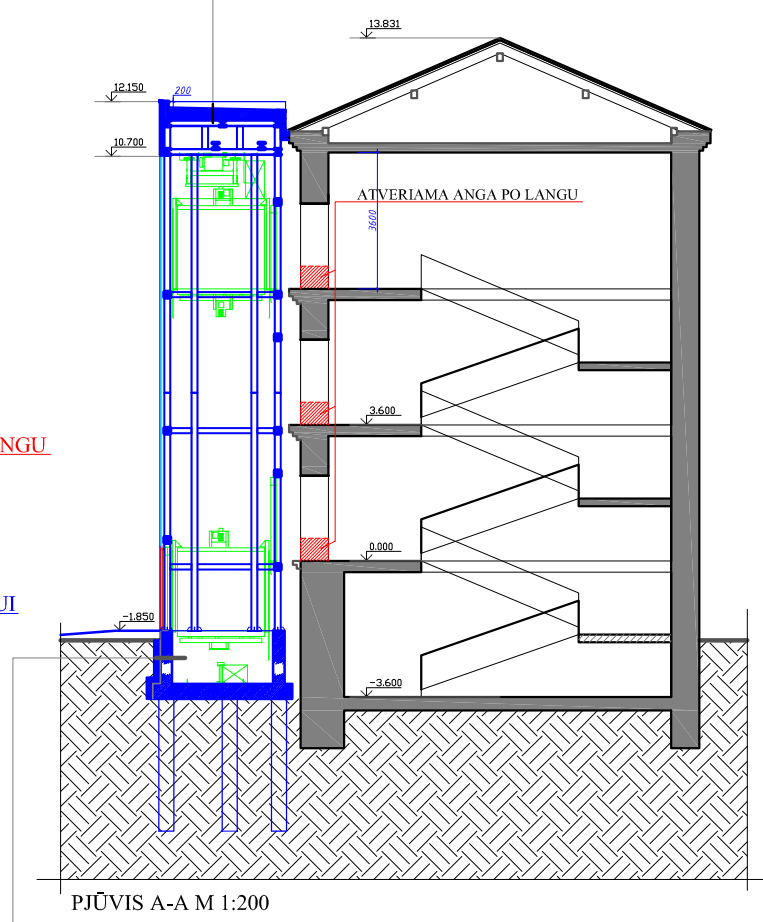

PJŪVIS A-A M 1:200

Viršutinis prilydomos bituminės dangos sluoksnis - 4 mm
 Apatinis prilydomos bituminės dangos sluoksnis - 3 mm
 Nedegi, apkrovą laikanti akmens vatos plokštė - 40 mm
 Nedegi, apkrovą laikanti termoizoliacinė akmens vatosplokštė - 230 mm
 Polietileno garo izoliacinė plėvelė - 200 μm
 Apkrovas laikantys profiliuoti lakštai T45-30L-905

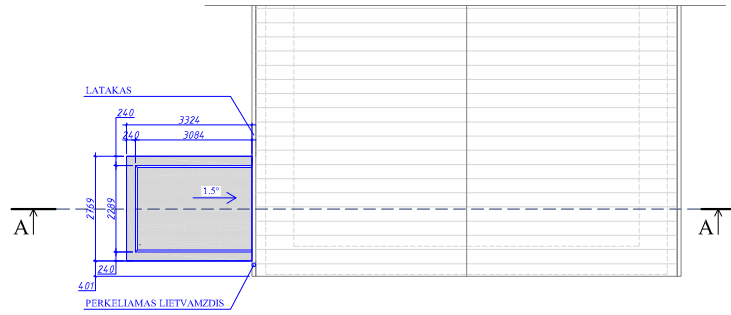

STOGO PLANAS M 1:200

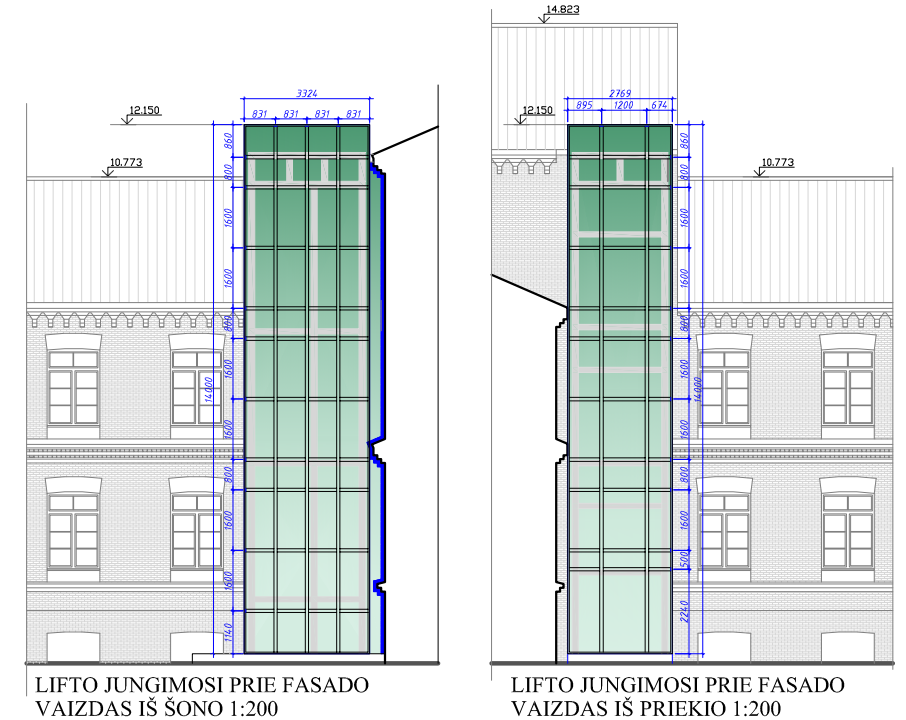

LIFTO JUNGIMOSI PRIE FASADO VAIZDAS IŠ ŠONO 1:200

LIFTO JUNGIMOSI PRIE FASADO VAIZDAS IŠ PRIEKIO 1:200

LIFTO ŠACHTOS ATITVAROS- TONUOTAS STIKLAS RAL 6033

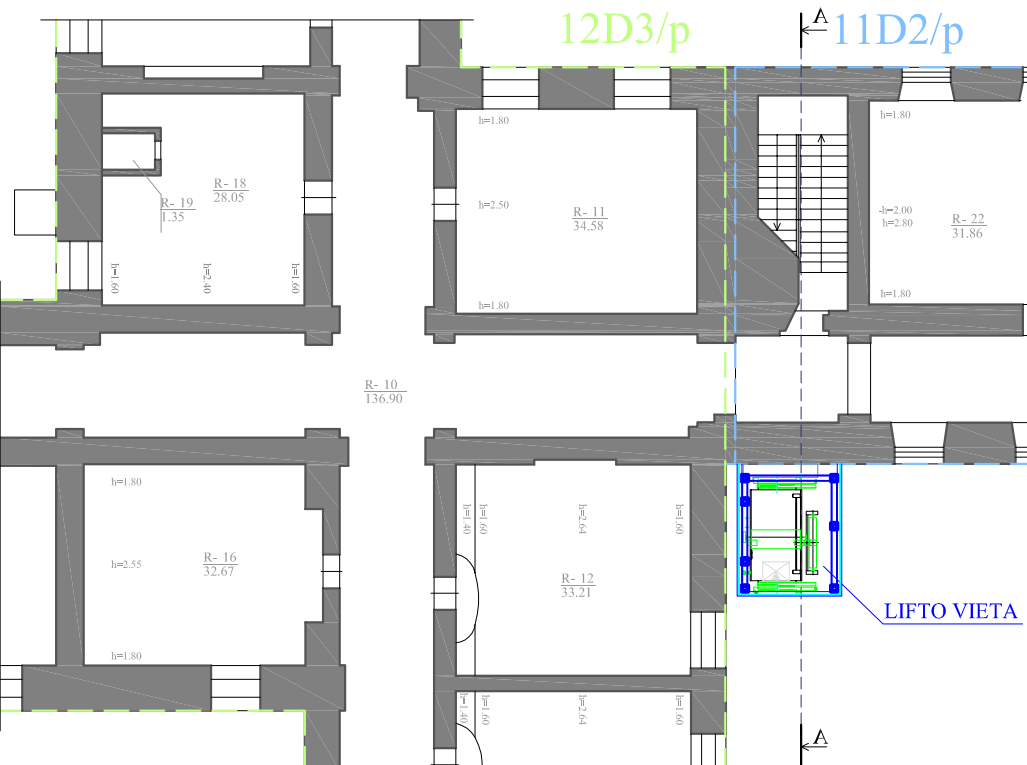

RŪŠIO PLANO FRAGMENTAS M 1:200

- SUTARTINIS ŽYMĖJIMAS:
- ESAMOS KONSTRUKCIJOS
 - PROJEKTUOJAMOS KONSTRUKCIJOS
 - ARDOMOS KONSTRUKCIJOS

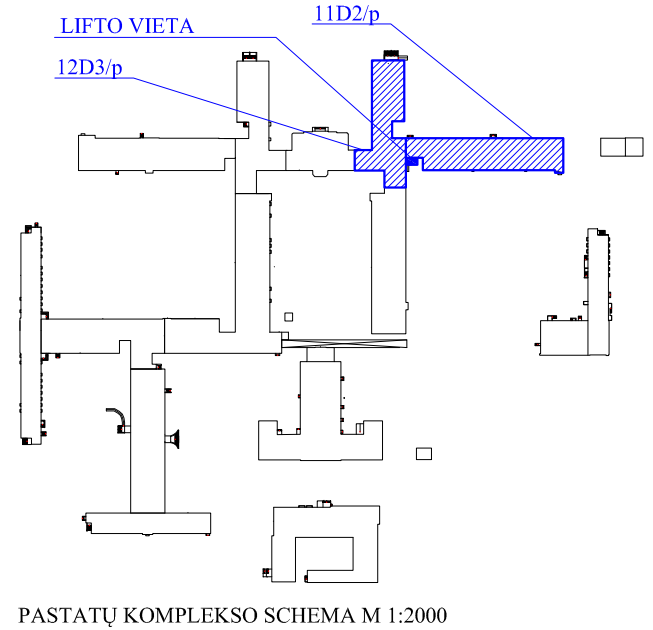

PASTATŲ KOMPLEKSO SCHEMA M 1:2000

LAIDA	IŠLEIDIMO DATA	LAIDOS STATUSAS. KEITIMO PRIEŽASTIS (JEI TAIKOMA)		
KVAL. PAT. DOK. NR.	DALIS ERDVĖS		STATINIO PROJEKTO PAVADINIMAS GYDYMO PASKIRTIES PASTATŲ 9D2/p, 11D2/p IR 12D3/p, VILNIAUS M.SAV., VILNIAUS M., PARKO G. 21, KAPITALINIO REMONTO(9D2/p) IR REKONSTRAVIMO (11D2/p IR 12D3/p) PROJEKTAS	
A 583	PV	Astijus Taujanskas		DOKUMENTO PAVADINIMAS
	ARCH	Julius Paliukaitis		LIFTO NR.: 2 ĮRENGIMO BRĖŽINIAI M 1:200
LT	STATYTOJAS:	RESPUBLIKINĖ VILNIAUS PSICHIATRIJOS LIGONINĖ		DOKUMENTO ŽYMUO
				070720-3-TP-SA.B-1
				LAPAS LAPŲ
				1 1

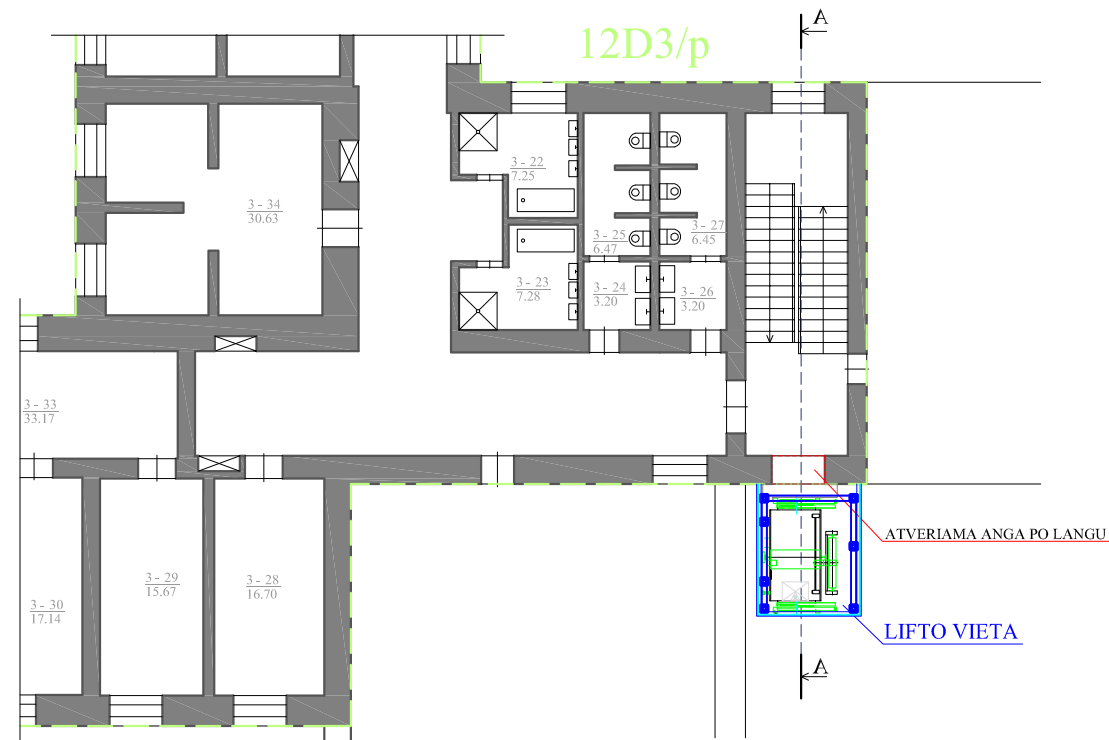

TREČIO AUKŠTO PLANO FRAGMENTAS M 1:200

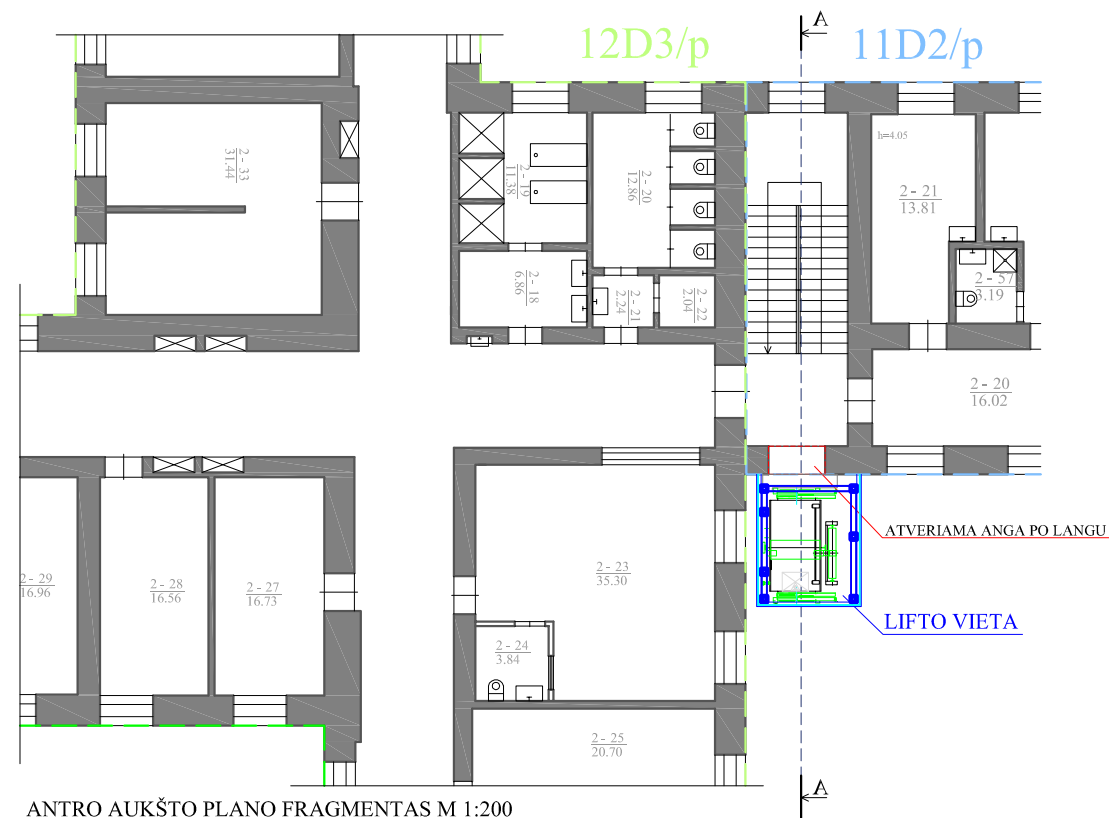

ANTRO AUKŠTO PLANO FRAGMENTAS M 1:200

SUTARTINIS ŽYMĖJIMAS:

- ESAMOS KONSTRUKCIJOS
- PROJEKTUOJAMOS KONSTRUKCIJOS
- ARDOMOS KONSTRUKCIJOS



VIZUALIZACIJA

LAIDA	IŠLEIDIMO DATA	LAIDOS STATUSAS. KEITIMO PRIEŽASTIS (JEI TAIKOMA)		
KVAL. PAT. DOK. NR.	DALIS ERDVĖS		STATINIO PROJEKTO PAVADINIMAS GYDYMO PASKIRTIES PASTATŲ 9D2/p, 11D2/p IR 12D3/p, VILNIAUS M.SAV., VILNIAUS M., PARKO G. 21, KAPITALINIO REMONTO(9D2/p) IR REKONSTRAVIMO (11D2/p IR 12D3/p) PROJEKTAS	
A 583	PV	Astijus Taujanskas		DOKUMENTO PAVADINIMAS LIFTO NR.: 2 ĮRENGIMO BRĖŽINIAI M 1:200
	ARCH	Julius Paliukaitis		LAIDA
LT	STATYTOJAS:	RESPUBLIKINĖ VILNIAUS PSICHIATRIJOS LIGONINĖ		DOKUMENTO ŽYMUO 070720-3-TP-SA.B-1
				LAPAS LAPŲ 1 1



LAIDA	IŠLEIDIMO DATA	LAIDOS STATUSAS. KEITIMO PRIEŽASTIS (JEI TAIKOMA)				
KVAL. PAT. DOK. NR.			STATINIO PROJEKTO PAVADINIMAS GYDYMO PASKIRTIES PASTATŲ 9D2/p, 11D2/p IR 12D3/p, VILNIAUS M.SAV., VILNIAUS M., PARKO G. 21, KAPITALINIO REMONTO(9D2/p) IR REKONSTRAVIMO (11D2/p IR 12D3/p) PROJEKTAS			
A 583	PV	Astijus Taujanskas		DOKUMENTO PAVADINIMAS		LAIDA
	ARCH	Julius Paliukaitis		LIFTO NR.: 2 VIZUALIZACIJA		
LT	STATYTOJAS:		DOKUMENTO ŽYMUO		LAPAS	LAPŲ
	RESPUBLIKINĖ VILNIAUS PSICHIATRIJOS LIGONINĖ		070720-3-TP-SA.B-1		1	1



VILNIAUS MIESTO SAVIVALDYBĖS ADMINISTRACIJA

PRITARIU
Vyriausiasis miesto architektas

2020 m. _____ d.

PROJEKTINIŲ PASIŪLYMŲ RENGIMO UŽDUOTIS

2020 m. rugsėjo 17 d.
Vilnius

1. Statinio projekto pavadinimas: Gydomo paskirties pastatų 9D2/p, 11D2/p ir 12D2/p Parko g. 21, Vilniuje, kapitalinio remonto (9D2/p) ir rekonstravimo (11D2/p ir 12D3/p) projektas
(Projektiniai pasiūlymai)

2. Nustatomi žemės sklypo naudojimo reglamentai

2.1.	užstatymo tipas	Esamas
2.2.	užstatymo tankis	Iki 12 proc.
2.3.	užstatymo intensyvumas	Iki 0,2
2.4.	aukštis (m) nuo statinių statybos zonos esamo žemės paviršiaus	Neviršyti esamo
2.5.	maksimali absoliutinė altitudė (m)	Neviršyti esamos
2.6.	aukštų skaičius (nuo–iki)	Esami
2.7.	automobilių stovėjimo vietų skaičius	Pagal STR 2.06.04:2014 „Gatvės ir vietinės reikšmės keliai. Bendrieji eikalavimai“ Šiuo atveju - esamas.
2.8.	priklausomų želdynų plotas	Esamas
2.9.	esamų medžių įvertinimas, taksacija	-

3. Kiti reikalavimai

3.1.	architektūrinės išraiškos priemonės: medžiagiškumas, spalva, tūrio formos, proporcijos, mastelis	Liftų technologiniai, architektūriniai sprendiniai turi nepažeisti pastatų vertingųjų savybių. Projektinius pasiūlymus derinti Vilniaus miesto savivaldybės administracijos Vyriausiojo miesto architekto skyriaus Kultūros paveldo apsaugos poskyryje.
3.2.	reikalavimai sklypo sutvarkymui ir apželdinimui	Parengti prieigų prie projektuojamų liftų sklypo sutvarkymo planą.
3.3.	konteksto sąlygojami reikalavimai	-
	reikalavimai susisiekimo ir inžinerinių tinklų plėtrai	-
3.4.	kiti teritorijų planavimo dokumentuose nustatyti reikalavimai (bendruosiuose, specialiuosiuose planuose)	Vilniaus miesto savivaldybės teritorijos bendrasis planas (reg. Nr. T00056038);
3.5.	su projekto įgyvendinimu susijusi būtina viešosios infrastruktūros plėtra	-
3.6.	projektinių pasiūlymų vaizdinės	Projektinių pasiūlymų sudėtis pagal

	informacijos parengimas	STR1.04.04:2017 „Statinio projektavimas, projekto ekspertizė“ 13 priedo reikalavimus (grafinė dalis - pagal 8.2 p. reikalavimus)
--	-------------------------	--

Birutė Tautavičienė, tel. 211 2747, el. paštas birute.tautaviciene@vilnius.lt
Benius Bučelis, tel. 219 7913, el. paštas benius.bucelis@vilnius.lt

Lietuvos Respublikos viešojo administravimo įstatymo 36 straipsnis: asmuo turi teisę apskųsti viešojo administravimo subjekto priimtą administracinės procedūros sprendimą savo pasirinkimu administracinių ginčų komisijai arba administraciniam teismui įstatymų nustatyta tvarka.

DETALŪS METADUOMENYS

Dokumento sudarytojas (-ai)	Vilniaus miesto savivaldybė 188710061, Konstitucijos pr. 3, LT-09601, Vilnius
Dokumento pavadinimas (antraštė)	DĖL PRITARIMO PU PARKO G. 21
Dokumento registracijos data ir numeris	2020-09-17 Nr. A659-175/20(3.3.2.26E-VMA)
Dokumento gavimo data ir dokumento gavimo registracijos numeris	–
Dokumento specifikacijos identifikavimo žymuo	ADOC-V1.0
Parašo paskirtis	Pasirašymas
Parašą sukūrusio asmens vardas, pavardė ir pareigos	Mindaugas Pakalnis, Vyriausiojo miesto architekto skyriaus vedėjas, Vyriausiojo miesto architekto skyrius
Sertifikatas išduotas	MINDAUGAS PAKALNIS, Vilniaus miesto savivaldybės administracija LT
Parašo sukūrimo data ir laikas	2020-09-17 16:26:57 (GMT+03:00)
Parašo formatas	XAdES-X-L
Laiko žymoje nurodytas laikas	2020-09-17 16:27:10 (GMT+03:00)
Informacija apie sertifikavimo paslaugų teikėją	ADIC CA-A, Asmens dokumentu israsymo centras prie LR VRM LT
Sertifikato galiojimo laikas	2018-11-19 11:01:47 – 2021-11-18 11:01:47
Informacija apie būdus, naudotus metaduomenų vientisumui užtikrinti	"Registravimas" paskirties metaduomenų vientisumas užtikrintas naudojant "RCSC IssuingCA, VI Registru centras - i.k. 124110246 LT" išduotą sertifikatą "Dokumentų valdymo sistema Avilys, Vilniaus miesto savivaldybės administracija, į.k.188710061 LT", sertifikatas galioja nuo 2018-12-27 14:17:37 iki 2021-12-26 14:17:37
Pagrindinio dokumento priedų skaičius	–
Pagrindinio dokumento priedamų dokumentų skaičius	–
Priedamo dokumento sudarytojas (-ai)	–
Priedamo dokumento pavadinimas (antraštė)	–
Priedamo dokumento registracijos data ir numeris	–
Programinės įrangos, kuria naudojantis sudarytas elektroninis dokumentas, pavadinimas	Dokumentų valdymo sistema „Avilys“, versija 3.5.28
Informacija apie elektroninio dokumento ir elektroninio (-ių) parašo (-ų) tikrinimą (tikrinimo data)	Atitinka specifikacijos keliamus reikalavimus. Visi dokumente esantys elektroniniai parašai galioja (2020-10-05 09:58:48)
Paieškos nuoroda	–
Papildomi metaduomenys	Nuorašą suformavo 2020-10-05 09:58:49 Dokumentų valdymo sistema „Avilys“



**VILNIAUS MIESTO SAVIVALDYBĖS ADMINISTRACIJOS
VYRIAUSIOJO MIESTO ARCHITEKTO SKYRIAUS
KULTŪROS PAVELDO APSAUGOS POSKYRIS**

UAB "Dalis erdvės"
A. Jakšto g. 16
44275 Kaunas
info@daliserdves.com

2020-07-24 Nr. A655- /20(2.3.3.14E- VMA)
Į 2020-07-16 Nr. A661-112/20

DĖL PROJEKTINIŲ PASIŪLYMŲ, ADRESU VILNIUS, PARKO G. 21

Kultūros paveldo apsaugos poskyris gavo gydymo paskirties pastatų 9D2/p, 11D2/p ir 12D2/p Vilniaus m. sav., Vilniaus m., Parko g. 21, kapitalinio remonto ir rekonstravimo projektinius pasiūlymus (projekto rengėjas - UAB "Dalis erdvės", projekto vadovas - Astijus Taujanskas).

Informuojame, kad paveldosaugos požiūriu pateikti projektiniai pasiūlymai patikrinti ir jiems pritarta Reg. Nr. 20 - 89.

Patarėja, pavaduojanti vedėją

Jolita Noreikienė



Vikita Osadčaja, tel.: (8 5) 211 2687, mob. tel.: +370 62064319, el. paštas: vikita.osadcaja@vilnius.lt

Šis atsakymas gali būti skundžiamas Vilniaus miesto savivaldybės administracijos direktoriui (Konstitucijos pr. 3, LT-09601 Vilnius), Vilniaus miesto savivaldybės visuomeninei administracinių ginčų komisijai (Konstitucijos pr. 3, LT-09601 Vilnius) ar Vilniaus apygardos administraciniam teismui (Žygimantų g. 2, LT-01102 Vilnius) Lietuvos Respublikos administracinių bylų teisenos įstatymo nustatyta tvarka arba Lietuvos Respublikos Seimo kontrolierių įstaigai (Gedimino pr. 56, LT-01110 Vilnius) Lietuvos Respublikos Seimo kontrolierių įstatymo nustatyta tvarka.



Biudžetinė įstaiga
Kodas 188710061
Duomenys kaupiami ir saugomi
Juridinių asmenų registre

Konstitucijos pr. 3
LT-09601 Vilnius
Tel. (8 5) 211 2000
Faks. (8 5) 211 2222

El. p. savivaldybe@vilnius.lt
www.vilnius.lt

Dokumento metaduomenys

PASIRAŠOMIEJI METADUOMENYS

El. dokumento turinį aprašantys metaduomenys

El. dokumento pavadinimas	Dokumento rūšis	Parašai
DĖL PROJEKTINIŲ PASIŪLYMŲ, ADRESU VILNIUS, PARKO G. 21	RAŠTAS	<input type="checkbox"/>

Sudarytojai

Statusas	Sudarytojas	Kodas	Adresas	Parašai
Juridinis asmuo	Vilniaus miesto savivaldybė	188710061	Konstitucijos pr. 3, LT- 09601, Vilnius	<input type="checkbox"/>

Dokumento sudarymas

Sudarymo data	Parašai
2020-07-27 08:10:04	<input type="checkbox"/>

Adresatai

Statusas	Adresatas	Kodas	Adresas	Parašai
Juridinis asmuo	UAB "DALIS ERDVĖS"	234383290	Kaunas, A. Jakšto g. 16- 1, LT-44275	<input type="checkbox"/>

Dokumento registracijos

Registravimo data	Dokumento registracijos Nr.	Įmonės (įstaigos) kodas	Parašai
2020-07-27 08:10:04	A655-322/20(2.3.3.14E-VMA)	188710061	<input type="checkbox"/>

Dokumentą užregistravęs darbuotojas

Vardas ir pavardė	Pareigos	Struktūrinis padalinys	Parašai
Vikita Osadčaja	Kultūros paveldo apsaugos poskyrio vyriausioji specialistė	Vyriausiojo miesto architekto skyrius	<input type="checkbox"/>

NEPASIRAŠOMIEJI METADUOMENYS

El. dokumento naudojimo metaduomenys

Techninė informacija

El. dokumento specifikacijos ID	Elektroninio dokumento grupė	eDVS pavadinimas ir versija	Parašai
ADOC-V1.0	GeDOC	Dokumentų valdymo sistema „Avilys“, versija 3.5.28	<input type="checkbox"/>

El. dokumento klasifikavimas

Saugykla	Parašai
----------	---------

Bylos (tomo) indeksai

Bylos (tomo) indeksas
2.3.3.14E-VMA

Asmenys

Atsakingi asmenys

Atsakomybės sritis

Parašai

Sudarymas

Atsakingas darbuotojas

Vardas ir pavardė

Pareigos

Struktūrinis padalinys

Vikita Osadčaja

Kultūros paveldo
apsaugos poskyrio

Vyriausiojo miesto
architekto skyrius

vyriausioji specialistė



**KULTŪROS PAVELDO DEPARTAMENTAS
PRIE KULTŪROS MINISTERIJOS
VILNIAUS SKYRIUS**

UAB „Dalis erdvės“
A. Jakšto g. 16 - 1, LT - 44275 Kaunas
Tel./faks. +370 37 320110
info@daliserdves.com

2020- 07 -
2020-07-16 Nr. prašymą

**DĖL GYDYMO PASKIRTIES PASTATŲ 9D2/P, 11D2/P IR 12D2/P, VILNIAUS M.SAV.,
VILNIAUS M., PARKO G. 21, KAPITALINIO REMONTO (9D2/P) IR REKONSTRAVIMO
(11D2/P IR 12D3/P) PROJEKTINIŲ PASIŪLYMŲ**

Kultūros paveldo departamento prie Kultūros ministerijos Vilniaus skyrius gavo 2020-07-16 Gydyimo paskirties pastatų 9D2/p, 11D2/p ir 12D2/p, Vilniaus m. sav., Vilniaus m., Parko g. 21, kapitalinio remonto (9D2/p) ir rekonstravimo (11D2/p ir 12D3/p) projektinius pasiūlymus (užsakovas - Respublikinė Vilniaus psichiatrijos ligoninė, projekto rengėjas – UAB „Dalis erdvės“ projekto vadovas - Astijus Taujanskas) (toliau – Projektiniai pasiūlymai).

Informuojame, kad Projektinių pasiūlymų sprendiniams paveldosaugos požiūriu neprieštaraujame, patikrinta 2020 - 07 - 20 (Reg. Nr. 54 - PP).

Primename, kad Vilniaus psichiatrijos ligoninės statinių kompleksas (objekto kodas Kultūros vertybių registre 43616, statusas - registrinis) Parko g. 21 yra Vilniaus senamiesčio (unikalus objekto kodas Kultūros vertybių registre 16073) apsaugos zonoje. Taip pat neplanuoti darbų, galinčių pakenkti Vilniaus psichiatrijos ligoninės statinių komplekso (objekto kodas Kultūros vertybių registre 43616, statusas - registrinis) vertingosioms savybėms.

Vedėja

Gerda Ožiūnaitė

Anželika Zdanevičienė, tel. (8 5) 273 1015, el. paštas anzelika.zdaneviciene@kpd.lt

Prašymus, susijusius su kultūros paveldu ir jo apsauga siūlome teikti internetu <https://www.kpepis.lt>

DETALŪS METADUOMENYS	
Dokumento sudarytojas (-ai)	Kultūros paveldo departamentas prie Kultūros ministerijos 188692688, Šnipiškių g. 3, Vilnius
Dokumento pavadinimas (antraštė)	PP PARKO 21 VILNIUS
Dokumento registracijos data ir numeris	2020-07-21 Nr. (12.7-VE)2V-1749
Dokumento gavimo data ir dokumento gavimo registracijos numeris	–
Dokumento specifikacijos identifikavimo žymuo	ADOC-V1.0
Parašo paskirtis	Pasirašymas
Parašą sukūrusio asmens vardas, pavardė ir pareigos	Gerda Ožiūnaitė, Vedėja, Vilniaus skyrius
Sertifikatas išduotas	GERDA,OŽIŪNAITĖ LT
Parašo sukūrimo data ir laikas	2020-07-21 11:38:36 (GMT+03:00)
Parašo formatas	XAdES-T
Laiko žymoje nurodytas laikas	2020-07-21 11:38:49 (GMT+03:00)
Informacija apie sertifikavimo paslaugų teikėją	EID-SK 2016, AS Sertifitseerimiskeskus EE
Sertifikato galiojimo laikas	2018-05-31 21:39:43 – 2023-05-30 23:59:59
Informacija apie būdus, naudotus metaduomenų vientisumui užtikrinti	"Registravimas" paskirties metaduomenų vientisumas užtikrintas naudojant "RCSC IssuingCA, VI Registru centras - i.k. 124110246 LT" išduotą sertifikatą "Dokumentų valdymo sistema Avilys, Kultūros paveldo departamentas prie KM, į.k.188692688 LT", sertifikatas galioja nuo 2018-12-27 13:50:17 iki 2021-12-26 13:50:17
Pagrindinio dokumento priedų skaičius	–
Pagrindinio dokumento pridedamų dokumentų skaičius	–
Priedamo dokumento sudarytojas (-ai)	–
Priedamo dokumento pavadinimas (antraštė)	–
Priedamo dokumento registracijos data ir numeris	–
Programinės įrangos, kuria naudojantis sudarytas elektroninis dokumentas, pavadinimas	Dokumentų valdymo sistema Avilys, versija 3.4.55
Informacija apie elektroninio dokumento ir elektroninio (-ių) parašo (-ų) tikrinimą (tikrinimo data)	Atitinka specifikacijos keliamus reikalavimus. Visi dokumente esantys elektroniniai parašai galioja (2020-07-21 11:52:16)
Paieškos nuoroda	–
Papildomi metaduomenys	Nuorašą suformavo 2020-07-21 11:52:16 Dokumentų valdymo sistema Avilys

Siunčiamasis dokumentas

Registracijos duomenys	
Būsena	Registruota
Registracijos numeris	(12.7-VE)2V-1749
Registracijos data	2020-07-21
Registras	2V: Siunčiamų dokumentų registras
Byla (-os)	12.7-VE: Projektinių pasiūlymų dokumentai
Elektroninis dokumentas	Taip
Registratorius (-iai)	Administratorė - sekretorė Aušra Lapienė
Dokumento duomenys	
Siuntėjai	Vilniaus skyrius
Gavėjai	UAB "Dalis erdvės"
Dokumentą parengė	Vyriausioji specialistė Anželika Zdanevičienė
Dokumentą pasirašė	Vedėja Gerda Ožiūnaitė
Dokumentą vizavo	
Dokumentą tvirtino	
Antraštė	PP PARKO 21 VILNIUS
Dokumento rūšis	Raštas
Tekstas	
Pastaba	
Lapų skaičius	
Priedų lapų sk.	
Siuntimo būdas	
Siuntimo žyma	
Kultūros vertybės	[KVRGSOject {elemName=kvrObject, attributes={addressCityId=24179592-3DF2-42E6-B51C-386010FCDD29, eid=fQVtiZxTJO, addressMunicipalityId=B7D7E51D-1E0D-4907-8829-E5CBC04330B2, address=Vilniaus miesto sav., Parko g., 21, sort=D105F647-1047-4216-8BDC-ACC0C1EBFE65, title=Vilniaus psichiatrijos ligoninės statinių kompleksas, type=4B6379D5-E21F-4803-B65D-532EA5BB76A8, mcCode=43616, addressStreetId=56572061-8305-4F57-8621-795604A4D515, addressBuildingNr=21, addressStreet=Parko g., addressMunicipality=Vilniaus miesto sav., isRegistered=true}}]
KVR neregistruotas objektas	[]
Bylos numeris	
Proceso numeris	
Bylos šalys	
Teismo ar ikiteisminio tyrimo bylos kuratorius	
Projektas	
Susieti dokumentai	
Pradinis dokumentas (1)	
GTV-449	2020-07-16 PP PARKO 21 VILNIUS
Prašymas	[vykdyta Vyriausioji specialistė Anželika Zdanevičienė 2020-07-21
Užduotys (1)	
2522731	2020-07-16 Užduotis
Baigta	Vyriausioji specialistė Anželika Zdanevičienė 2020-07-21
ADOC	
Parko g. 21 lifto įrengimas 2020-07-21.adoc	
Parko g. 21 lifto įrengimas 2020-07-21.docx	
Priedai	
Pridedami dokumentai	
Pasibaigę darbai	
Vedėja Gerda Ožiūnaitė	2020-07-21 11:38:50 Pasirašyta versija 1.0. Pastabos:

Administratorė - sekretorė Aušra Lapienė

2020-07-21 11:52:08

Registruotas dokumentas:
2V: Siunčiamų dokumentų registras
12.7-VE: Projektinių pasiūlymų
dokumentai