

ESAMOS SITUACIJOS FOTOFIKSACIJOS

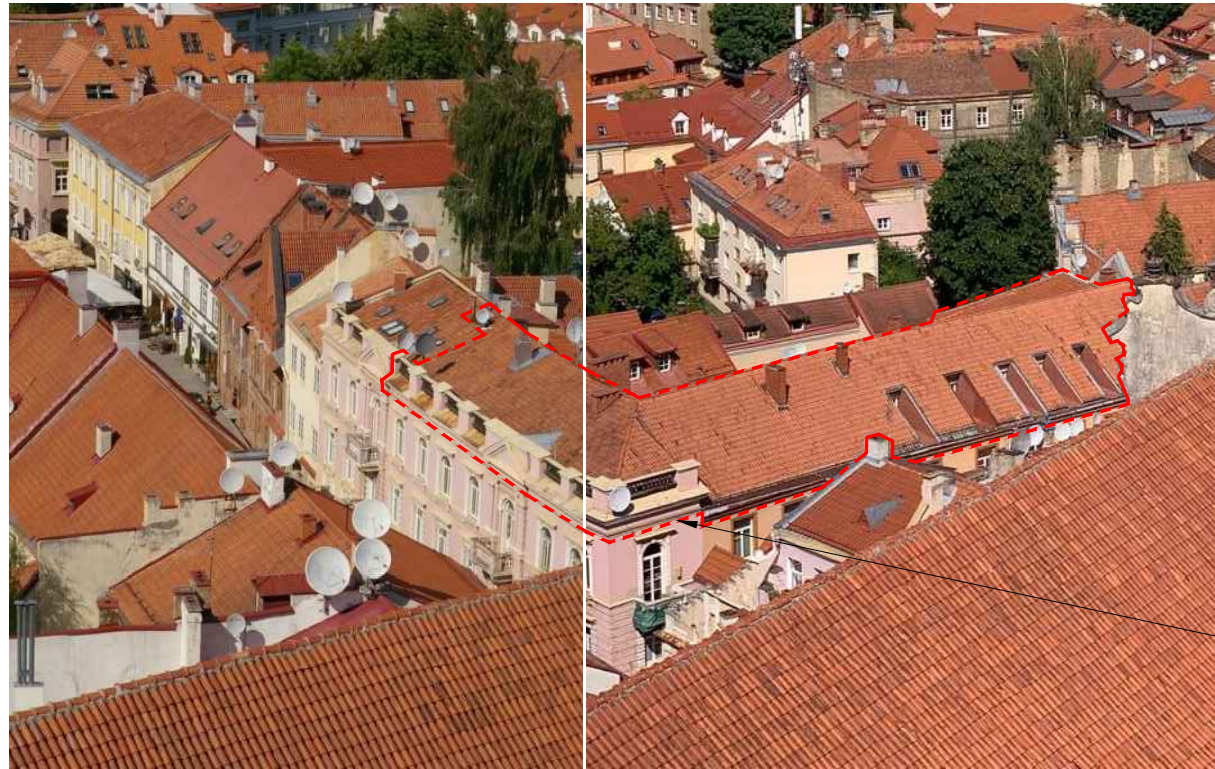

Vaizdas nuo Šv. Jonų bokšto

Vaizdas nuo Šv. Jonų bokšto



1 fotofiksacija

Kapitalinio
remonto zona
pastate



2 fotofiksacija



Kapitalinio remonto
zona pastate

Vaizdas iš <https://erdvinis.vilnius.lt/>



Kapitalinio remonto
zona pastate

Vaizdas iš <https://erdvinis.vilnius.lt/>

SITUACIJOS SCHEMA M 1:500

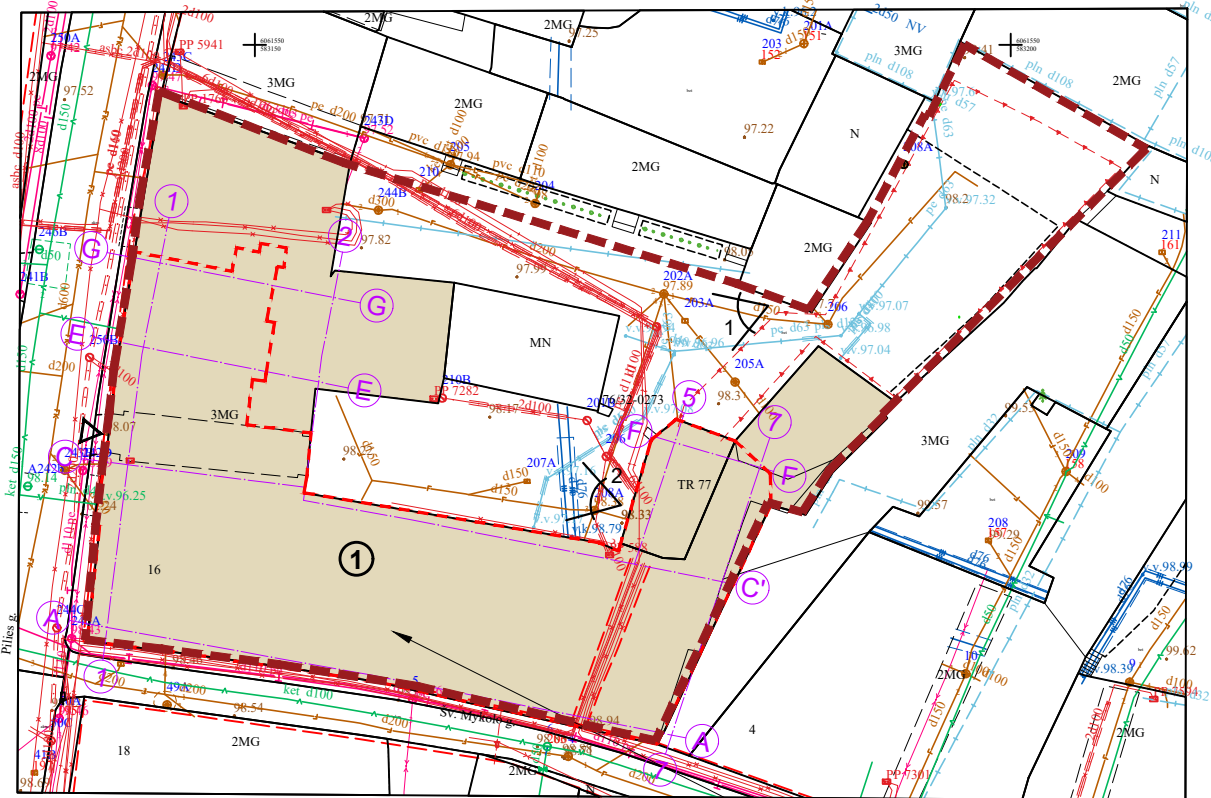

OBJEKTO
VIETA

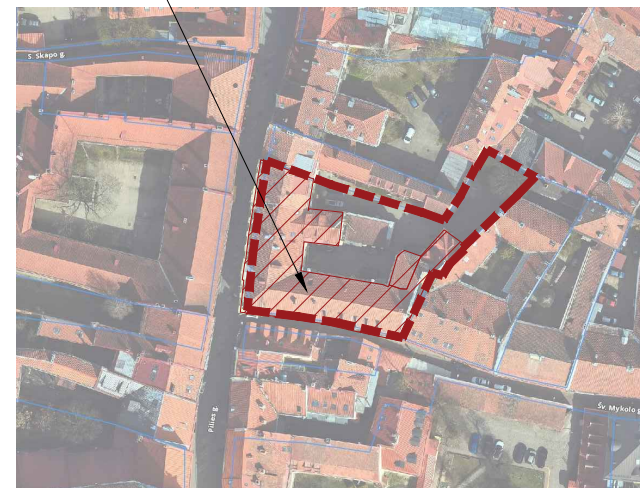

SUTARTINIAI ŽYMĖJIMAI

Nagrinėjamo sklypo ribos	
Kapitalinio remonto ribos	
Remontuojamas pastatas	
Esami aplinkiniai pastatai	
Esamas įvažiavimas į žemės sklypą	

OBJEKTO VIETA

1, 2 FOTOFIKSACIJŲ VIETOS

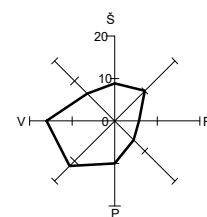
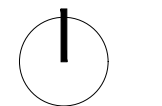

Pastaba: Aukščiai plane nurodyti metrais.

KVAL. DOK. NR.		UAB „SENAMIESČIO PROJEKTAI“		STATINIO PROJEKTO PAVADINIMAS		
		A1132/0869	PV	R. Buitkus	2023 01	Daugiabučio gyvenamojo namo Pilies g. 16, Vilniuje, neįrengtos pastogės Nr. 7 ir 12, negyvenamųjų patalpų Nr. 9 ir 11 performavimo ir paskirties keitimo į gyvenamąją, suformuojant butus, kapitalinio remonto projektas
		A1132/0869	PDV	R. Buitkus	2023 01	
BK 015074	Arch.	R. Miniotaitė	2023 01			
				STATINIO NR. IR PAVADINIMAS		
				Daugiabutis gyvenamasis namas		
				DOKUMENTO PAVADINIMAS		
				Esamos situacijos fotofiksacijos. Situacijos schema M 1:500.		
				DOKUMENTO ŽYMUO		
				SP-0544-22-PP-SP-01		
				LAPAS	LAPŲ	
				1	1	

SKLYPO TERITORIJOS APLINKOS ESAMOS BŪKLĖS IR APŽELDINIMO PLANAS M 1:500. ESAMOS PADĖTIES FOTOFIKSACIJOS



1 fotofiksacija



3 fotofiksacija



Vidinio kiemo poilsio terasos ir greta esančios žaidimų aikštelės, apribotos buksmedžių krūmeliais vieta. Fotofiksacija



2 fotofiksacija



Buksmedžiai. Fotofiksacija



Vienmečių sezoninių augalų vazonai vidiniame kieme. Fotofiksacija



Dviračių saugykla laiptinėje nuo gatvės pusės. Fotofiksacija



Dviračių saugykla kiemo laiptinėje. Fotofiksacija

ŽELDINIŲ ŽINIARAŠTIS			
Eil. Nr.	Želdinio rūšis	Skersmuo	Kiti matmenys
1.	Uosialapis klevas	13 cm	
2.	Uosialapis klevas	13 cm	
3.	Platanlapis klevas	13 cm	
4.	Platanlapis klevas	13 cm	
5.	Uosialapis klevas	55 cm	
6.	Uosialapis klevas	11 cm	
7.	Uosialapis klevas	18 cm	
8.	Uosialapis klevas	20 cm	
9.	Uosialapis klevas	11 cm	
10.	Uosialapis klevas	18 cm	
11.	Mėlynoji eglė	2 cm	
12.	Paprastoji tuja	3 cm	
13.	Uosialapis klevas	12 cm	
14.	Paprastasis buksmedis	30 cm	aukštis 50 cm
15.	Paprastasis vinvytis	50 cm	ilgis 7,15m, aukštis 5,37m

TECHNINIAI RODIKLIAI (ESAMI-NEKINTA)		
PAVADINIMAS	MATO VNT.	KIEKIS
SKLYPO PLOTAS	ha	0.1673
SKYPO UŽSTAYMO PLOTAS	m ²	esamas
SKLYPO UŽSTATYMO TANKIS	%	esamas
SKLYPO UŽSTATYMO INTENSIVUMAS		esamas
PRIKLAUSOMŲJŲ ŽELDINIŲ PLOTAS	m ²	esamas 145.45
KIETOS DANGOS PĖSTIESIAMS IR AUTOMOBILIAMS	m ²	esamas 528.35

SCHEMA M 1:500

Žaidimų aikštelės plotas 72 m²

Poilsio vietos plotas 37 m²

ŽAIDIMŲ AIKŠTELĖS APŠVIESTUMAS.

Ištrauka iš <https://3dvilnius.lt>

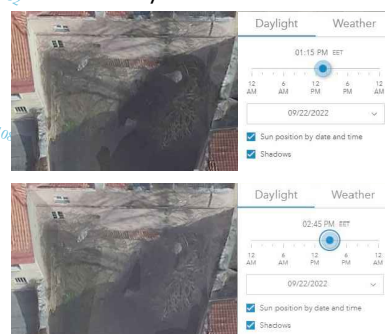

Insoliacija lygiadienio metu ne mažesnė kaip 1,5 val.

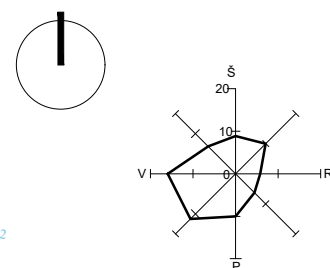

Pastaba: Matmenys ir aukščiai plane nurodyti metrais.

SUTARTINIAI ŽYMĖJIMAI

Sklypo ribos	---
Remontuojamas pastatas	①
Kapitalinio remonto ribos	---
Esami aplinkiniai pastatai	□
Esamas įėjimas į remontuojamą pastato dalį	△
Kietos dangos pėstiesiems ir automobiliams	■
Poilsio vieta. Medinė terasa.	■

1-3 FOTOFIKSACIJŲ VIETOS

Veja	■
Medžiai aukštaūgiai	① 1-13
Krūmai žemaūgiai	② 14
Vijokliniai augalai	③ 15
Vazonai vienmečiams sezoniniams augalams	■
Lauko baldai	■
Dviračių stovų vietos pastate	■
Atliekų surinkimo konteinerių vietos kieme	●
Numatytų pastatų ant žemės ŠVOK blokų vietos su pastatomomis maskuojančiomis ažūrinėmis sienelėmis	■

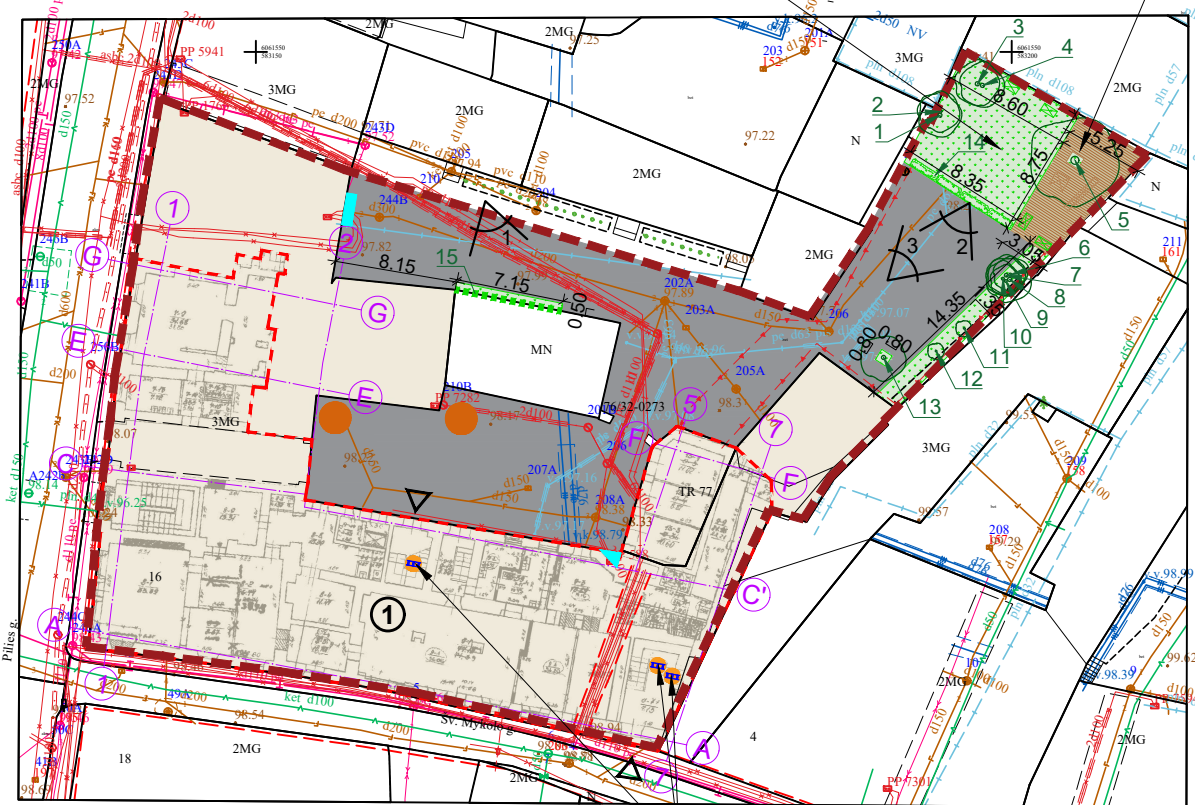

Dviračių stovų vietos (saugyklos)

KVAL. DOK. NR.	UAB „SENAMIESČIO PROJEKTAI“			STATINIO PROJEKTO PAVADINIMAS	Daugiabučio gyvenamojo namo Pilies g. 16, Vilniuje, neįrengtos pastogės Nr. 7 ir 12, negyvenamųjų patalpų Nr. 9 ir 11 performavimo ir paskirties keitimo į gyvenamąją, suformuojant butus, kapitalinio remonto projektas	
A1132/0869	PV	R. Buitkus	2023 01	STATINIO NR. IR PAVADINIMAS	Daugiabutis gyvenamasis namas	
A1132/0869	PDV	R. Buitkus	2023 01	DOKUMENTO PAVADINIMAS	Esamos situacijos fotofiksacijos. Situacijos schema M 1:500.	
BK 015074	Arch.	R. Miniotaitė	2023 01	DOKUMENTO ŽYMUO	LAPAS	LAPŲ
LT	E. R.; M. T. R.			SP-0544-22-PP-SP-02	1	1

ANTRO AUKŠTO PLANAS, M 1:150

KAPITALINIO REMONTO ZONA

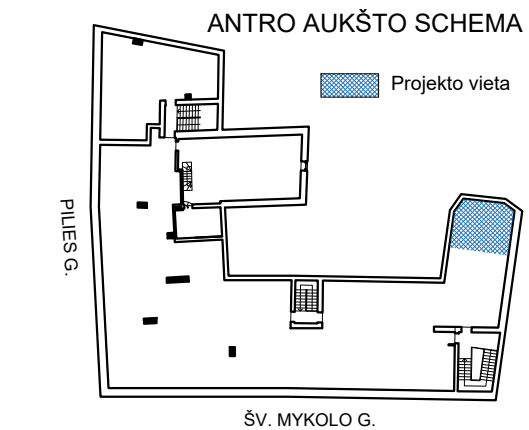
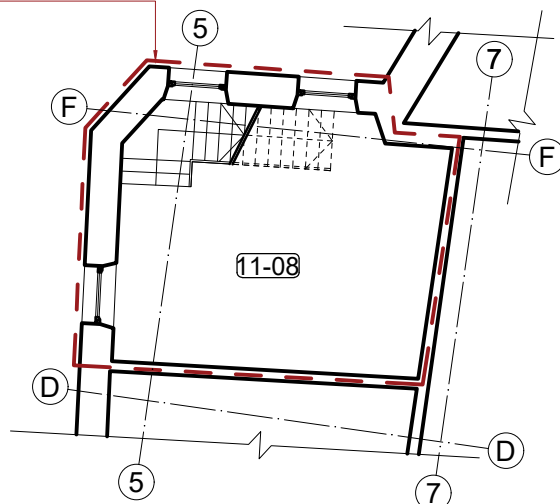

PATALPŲ EKSPLIKACIJA		
NR.	PAVADINIMAS	PLOTAS
BUTAS NR. 11		
11-08	MIEGAMASIS	28.60m ²
BENDRAS PLOTAS ANTRAME AUKŠTE		28.60m ²

SUTARTINIAI ŽYMĖJIMAI:

- Ardomas mūras
- Užmūrijamos angos
- Iškertamos angos
- Naujai sumūrijamos sienos
- Naujos pertvaros

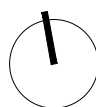

PASTABOS
1. Matmenis ir altitudes tikslinti vietoje.

TREČIO AUKŠTO PLANAS, M 1:150

KAPITALINIO REMONTO ZONA

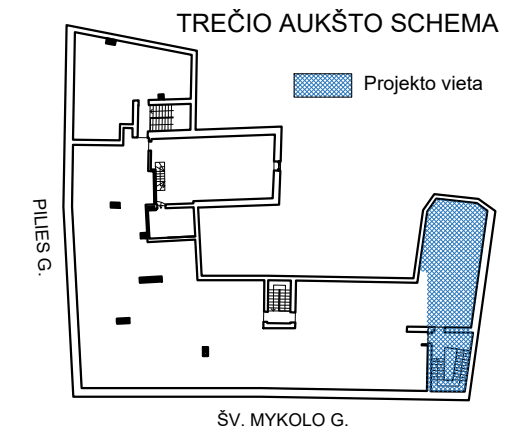
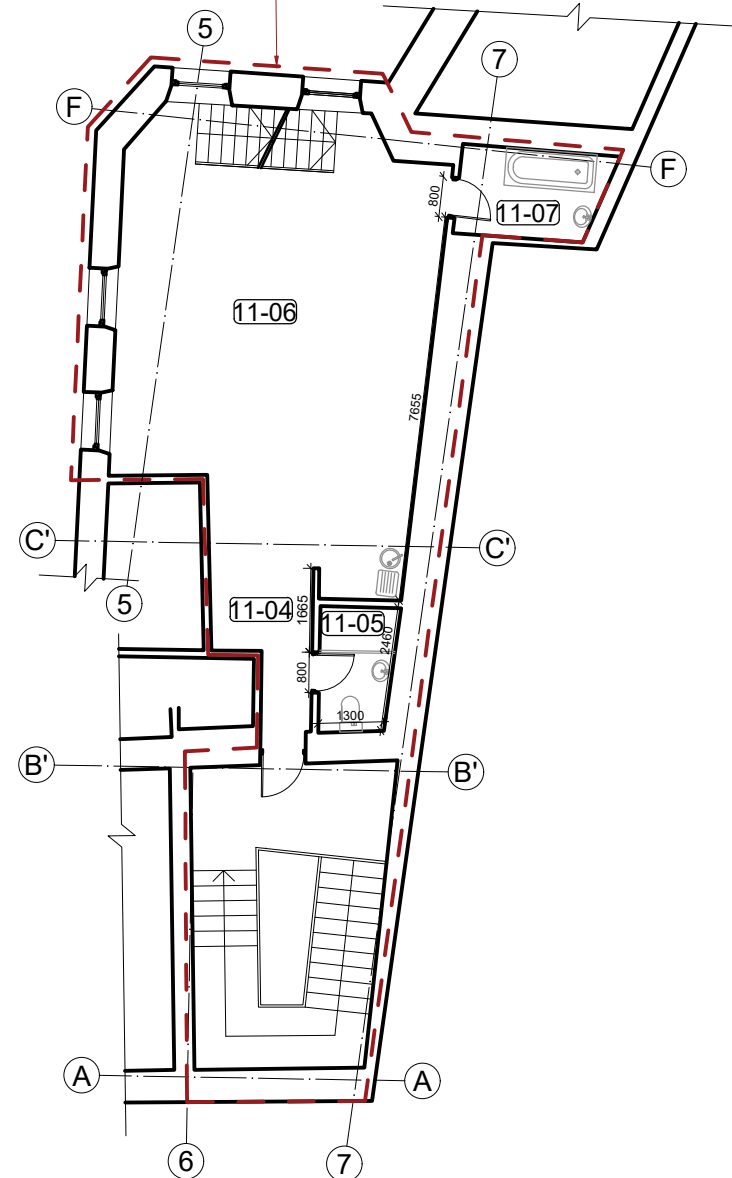

PATALPŲ EKSPLIKACIJA		
NR.	PAVADINIMAS	PLOTAS
BUTAS NR. 11		
11-04	KORIDORIUS	4.82m ²
11-05	SAN. MAZGAS	3.59m ²
11-06	BENDRA ERDVĖ	51.24m ²
11-07	SAN. MAZGAS	5.05m ²
BENDRAS PLOTAS TREČIAME AUKŠTE		64.70m ²

KVAL. DOK. NR.	UAB „SENAMIESČIO PROJEKTAI“				STATINIO PROJEKTO PAVADINIMAS		
					Daugiabučio gyvenamojo namo Pilies g. 16, Vilniuje, neįrengtos pastogės Nr. 7 ir 12, negyvenamųjų patalpų Nr. 9 ir 11 performavimo ir paskirties keitimo į gyvenamąją, suformuojant butus, kapitalinio remonto projektas		
					STATINIO NR. IR PAVADINIMAS		
A1132/0869	PV	R. Buitkus		2023 01	Daugiabutis gyvenamasis namas		
A1132/0869	PDV	R. Buitkus		2023 01			
BK 015074	Arch.	R. Miniotaitė		2023 01			
					DOKUMENTO PAVADINIMAS		LAIDA
					ANTRO AUKŠTO PLANAS, M 1:150; TREČIO AUKŠTO PLANAS, M 1:150.		0
KALBOS TRUMP.	STATYTOJAS(-A) / UŽSAKOVAS(-Ė)				DOKUMENTO ŽYMUO		
LT	E. R; M. T. R.				SP-0544-22-PP-A-01		
					LAPAS	LAPŲ	
					1	1	

PASTOGĖS PLANAS, M 1:150

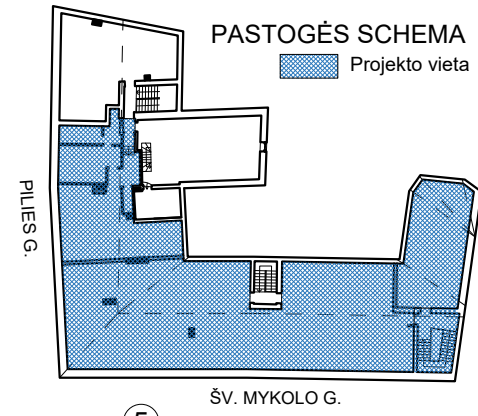

PROJEKTUOJAMOS PLOKŠTUMINIŲ STOGLANGIŲ SISTEMOS SU MASKUOJANČIOMIS ŽALIUZĖMIS

ESAMAS TŪRINIS STOGLANGIS
PROJEKTUOJAMA BENDRO NAUDOJIMO PATALPA
PRIŠKAMBARYJE PAKELIAMAS GRINDŲ LYGIS

KAPITALINIO REMONTO ZONA
VISOJE KAPITALINIO REMONTO ZONOJE APŠILTINAMAS STOGAS, JO DANGĄ KEIČIAMA Į ANALOGIŠKĄ - KERAMINES "S" FORMOS ČERPES

PROJEKTUOJAMAS ŽIDINYS

PROJEKTUOJAMOS PLOKŠTUMINIŲ STOGLANGIŲ SISTEMOS SU MASKUOJANČIOMIS ŽALIUZĖMIS

PROJEKTUOJAMAS ŽIDINYS

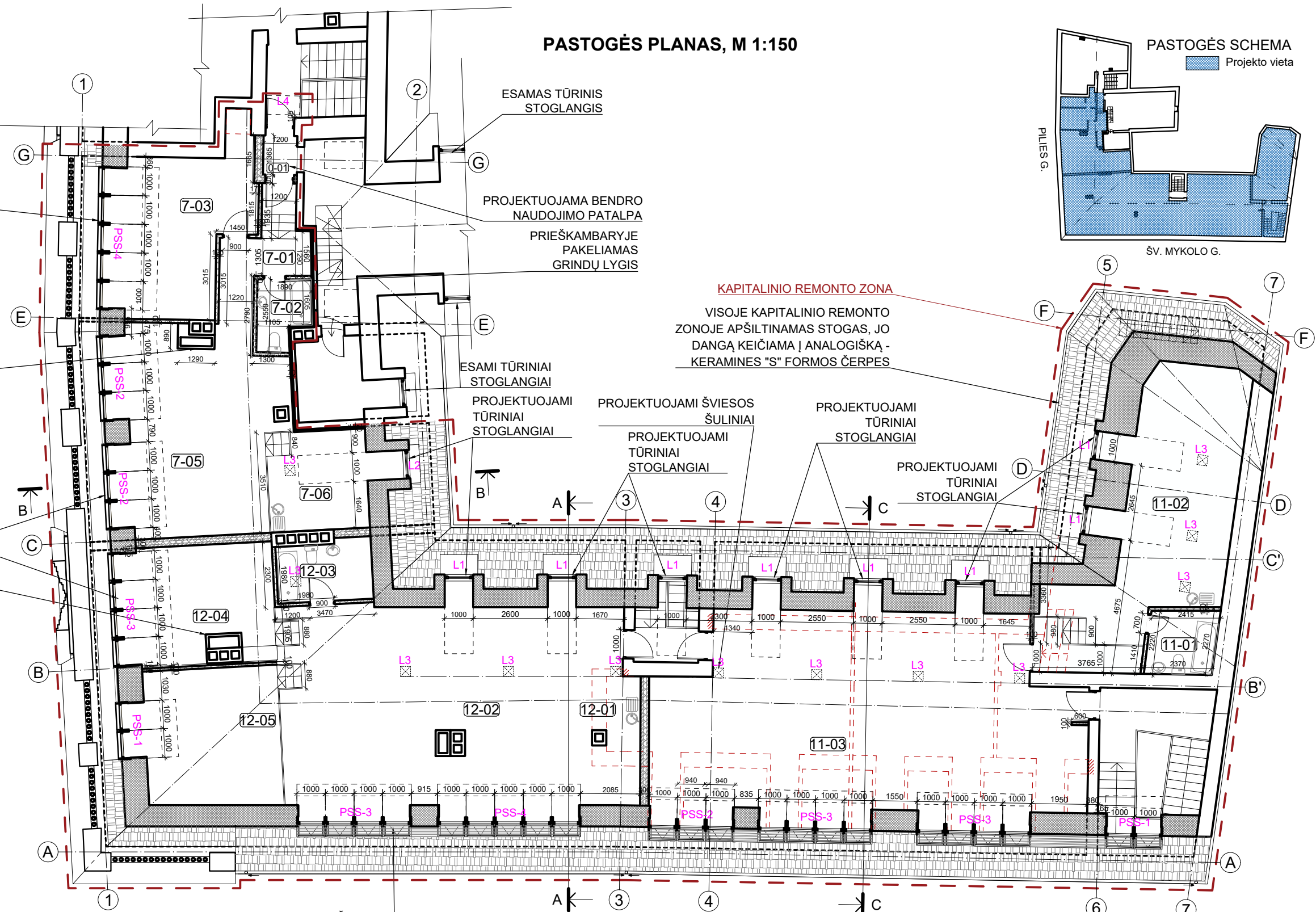

PATALPŲ EKSPLIKACIJA		
NR.	PAVADINIMAS	PLOTAS
BUTAS NR. 7		
7-01	KORIDORIUS	7.69m ²
7-02	SAN. MAZGAS	4.18m ²
7-03	MIEGAMASIS	27.13m ²
7-05	BENDRA ERDVĖ	40.60m ²
7-06	VIRTUVĖ	12.68m ²
BENDRAS PLOTAS PASTOGĖJE:		92.28m ²
BUTAS NR. 11		
11-01	SAN. MAZGAS	5.33m ²
11-02	BENDRAS KAMBARYS SU VIRTUVE	44.81m ²
11-03	KAMBARYS	105.77m ²
BENDRAS PLOTAS PASTOGĖJE:		155.91m ²
BUTAS NR. 12		
12-01	VIRTUVĖ	10.04m ²
12-02	BENDRA ERDVĖ	81.85m ²
12-03	SAN. MAZGAS	6.90m ²
12-04	POILSIO ERDVĖ	20.96m ²
12-05	MIEGAMASIS	24.09m ²
BENDRAS PLOTAS PASTOGĖJE:		143.84m ²
0-01	BENDRO NAUDOJIMO PATALPOS	1.60m ²

- SUTARTINIAI ŽYMĖJIMAI:**
- Ardomas mūras
 - Iškertamos angos
 - Naujai sumūrijamos sienos
 - Naujos pertvaros
 - Stogo apšiltinimas
 - L1, L2 Projektuojami tūriniai stoglangiai
 - L3 Projektuojami šviesos tuneliai
 - PSS-1, PSS-2, PSS-3, PSS-4 Projektuojamos plokštuminių stoglangių sistemos su maskuojančiomis žaliuzėmis
 - L4 Projektuojamas liukas (išlipimui ant stogo)

PASTABOS
1. Matmenis ir altitudes tikslinti vietoje.

KVAL. DOK. NR.	UAB „SENAMIESČIO PROJEKTAI“			STATINIO PROJEKTO PAVADINIMAS	
A1132/0869	PV	R. Buitkus	2023 01	Daugiabučio gyvenamojo namo Pilies g. 16, Vilniuje, neįrengtos pastogės Nr. 7 ir 12, negyvenamųjų patalpų Nr. 9 ir 11 performavimo ir paskirties keitimo į gyvenamąją, suformuojant butus, kapitalinio remonto projektas	
A1132/0869	PDV	R. Buitkus	2023 01	STATINIO NR. IR PAVADINIMAS	
BK 015074	Arch.	R. Miniotaitė	2023 01	Daugiabutis gyvenamasis namas	
				DOKUMENTO PAVADINIMAS	LAIDA
				PASTOGĖS PLANAS, M 1:150	0
				DOKUMENTO ŽYMUO	LAPAS LAPŲ
				SP-0544-22-PP-A-02	1 1
KALBOS TRUMP.	STATYTOJAS(-A) / UŽSAKOVAS(-Ė)				
LT	E. R.; M. T. R.				

STOGO PLANAS, M 1:150

PASTOGĖS SCHEMA

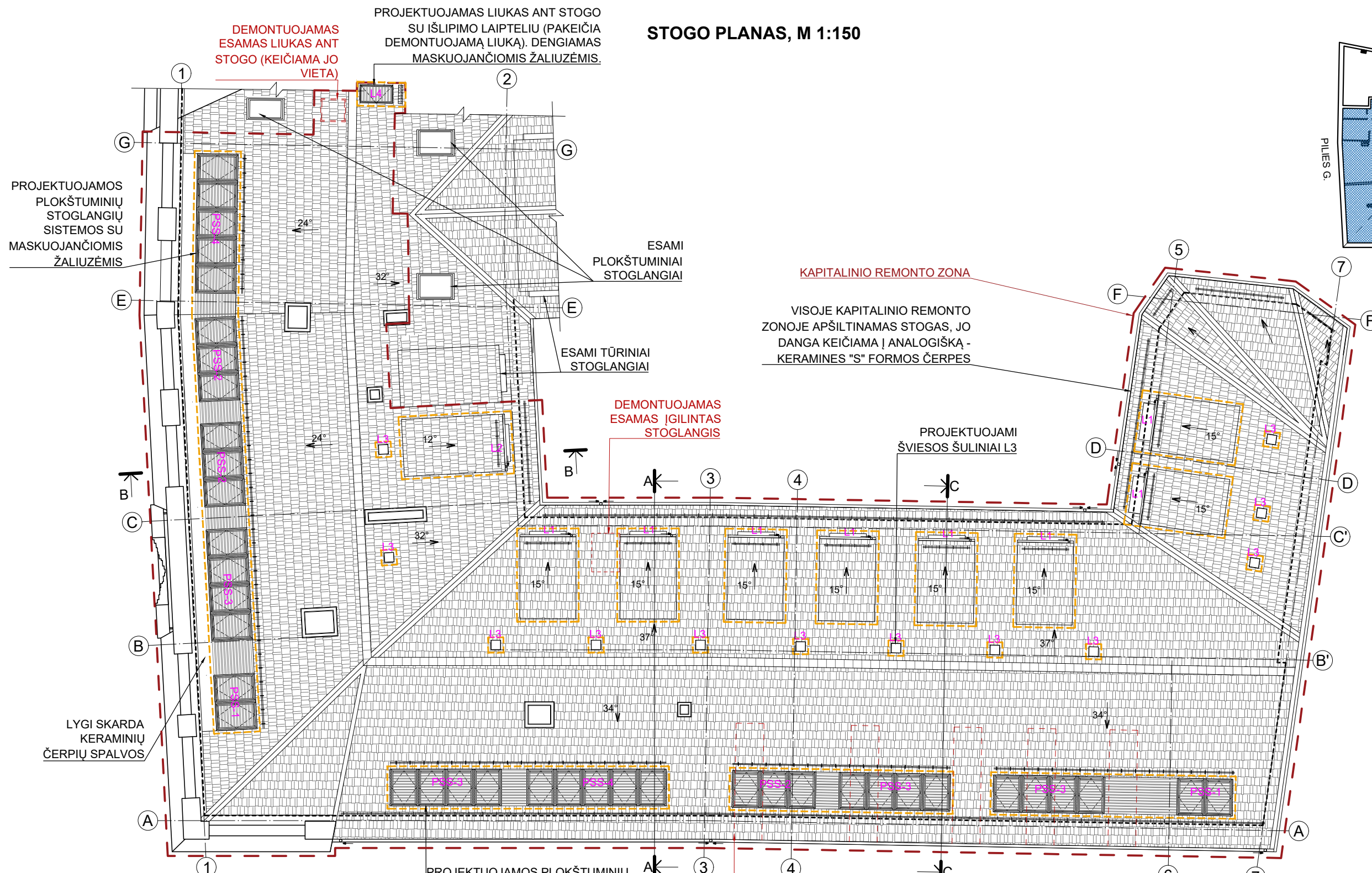
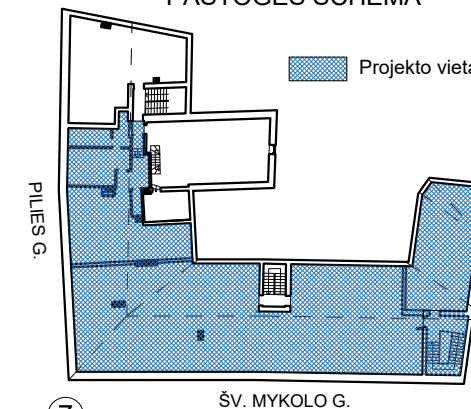

SUTARTINIAI ŽYMĖJIMAI:

- Demontuojami esami įgilinti stoglangiai, liukas
- Keraminių čerpių stogo danga
- Maskuojančios žaliuzės (keraminių čerpių spalvos)
- L1, L2 Projektuojami tūriniai stoglangiai
- L3 Projektuojami šviesos tuneliai
- PSS-1, PSS-2
PSS-3, PSS-4 Projektuojamos plokštuminių stoglangių sistemos su maskuojančiomis žaliuzėmis
- L4 Projektuojamas liukas (išlipimui ant stogo)

DEMONTUOJAMI ESAMI ĮGILINTI STOGLANGIAI



PASTABOS
1. Matmenis ir altitudes tikslinti vietoje.

KVAL. DOK. NR.				STATINIO PROJEKTO PAVADINIMAS			
				Daugiabučio gyvenamojo namo Pilies g. 16, Vilniuje, neįrengtos pastogės Nr. 7 ir 12, negyvenamųjų patalpų Nr. 9 ir 11 performavimo ir paskirties keitimo į gyvenamąją, suformuojant butus, kapitalinio remonto projektas			
				STATINIO NR. IR PAVADINIMAS			
A1132/0869	PV	R. Buitkus		2022 08	Daugiabutis gyvenamasis namas		
A1132/0869	PDV	R. Buitkus		2022 08			
BK 015074	Arch.	R. Miniotaitė		2022 08			
KALBOS TRUMP.		STATYTOJAS(-A) / UŽSAKOVAS(-Ė)			DOKUMENTO PAVADINIMAS		LAIDA
LT		E. R; M. T. R.			STOGO PLANAS, M 1:150		0
DOKUMENTO ŽYMUO					LAPAS	LAPŲ	
SP-0544-22-PP-A-03					1	1	

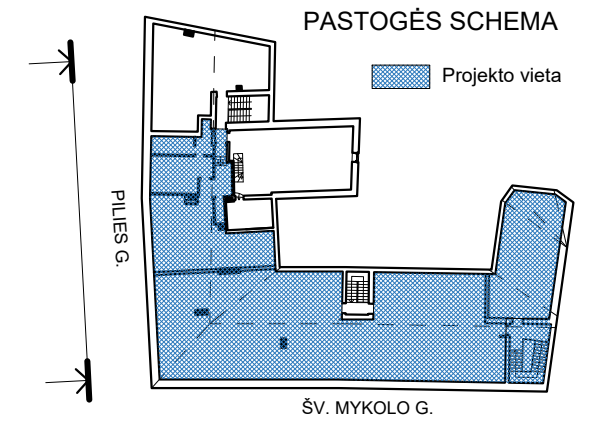
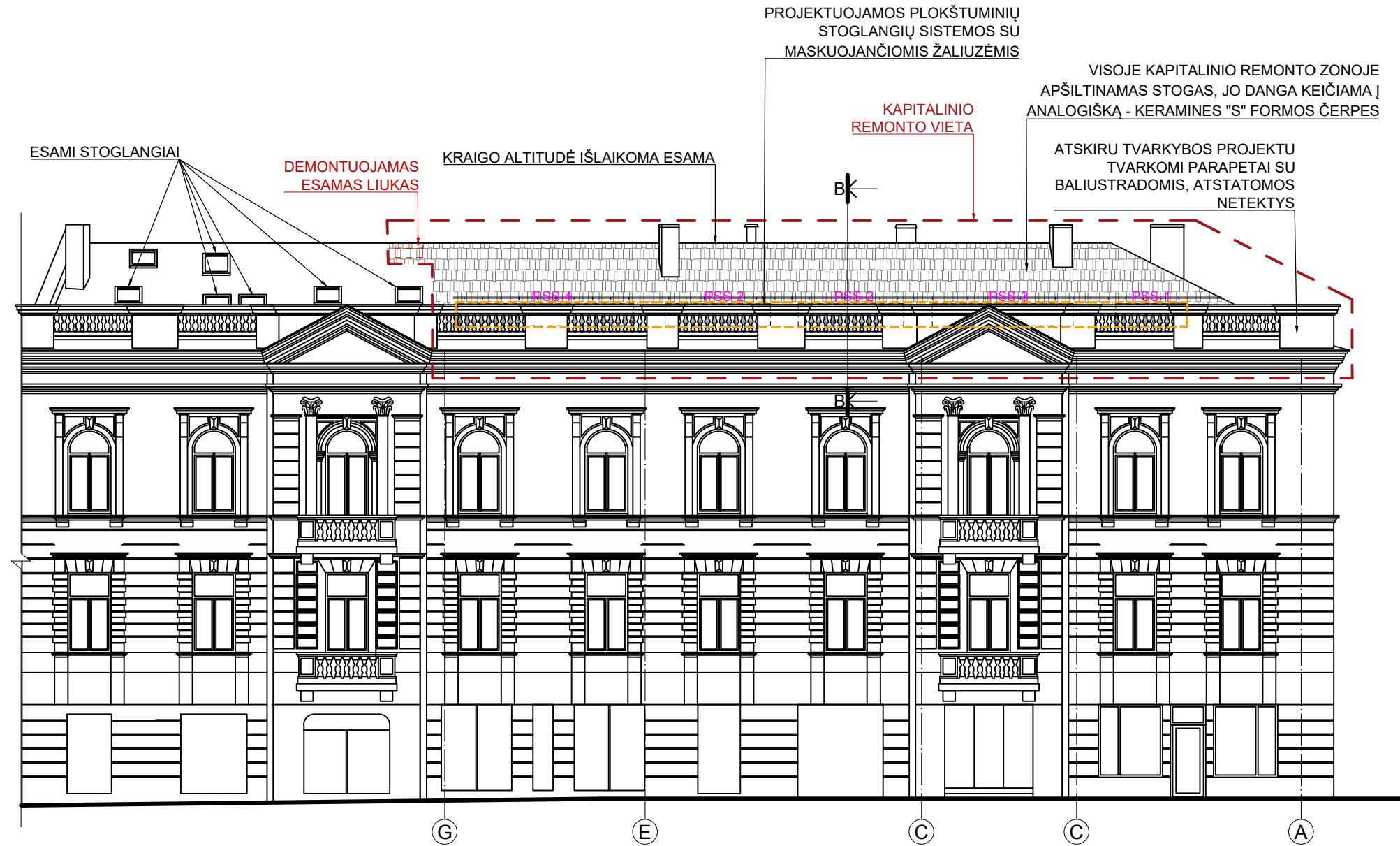
PILIES G. FASADAS TARP AŠIŲ G-A, M 1:150

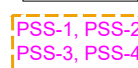

SUTARTINIAI ŽYMĖJIMAI:

-  Demontuojamas esamas liukas
-  Keraminių čerpių stogo danga
-  Maskuojančios žaliuzės (keraminių čerpių spalvos)
-  PSS-1, PSS-2, PSS-3, PSS-4 Projektuojamos plokštuminių stoglangių sistemos su maskuojančiomis žaliuzėmis

PASTABOS
1. Matmenis ir altitudes tikslinti vietoje.

KVAL. DOK. NR.	 UAB „SENAMIESČIO PROJEKTAI“				STATINIO PROJEKTO PAVADINIMAS Daugiabučio gyvenamojo namo Pilies g. 16, Vilniuje, neįrengtos pastogės Nr. 7 ir 12, negyvenamųjų patalpų Nr. 9 ir 11 performavimo ir paskirties keitimo į gyvenamąją, suformuojant butus, kapitalinio remonto projektas		
	A1132/0869	PV	R. Buitkus	2022 08	STATINIO NR. IR PAVADINIMAS Daugiabutis gyvenamasis namas		
	A1132/0869	PDV	R. Buitkus	2022 08			
BK 015074	Arch.	R. Miniotaitė	2022 08	DOKUMENTO PAVADINIMAS PILIES G. FASADAS TARP AŠIŲ G-A, M 1:150			
KALBOS TRUMP.	STATYTOJAS(-A) / UŽSAKOVAS(-Ė) E. R; M. T. R.				DOKUMENTO ŽYMUO SP-0544-22-PP-A-04		
LT					LAPAS	LAPŲ	
					1	1	

ŠV. MYKOLO G. FASADAS TARP AŠIŲ 1-7, M 1:150

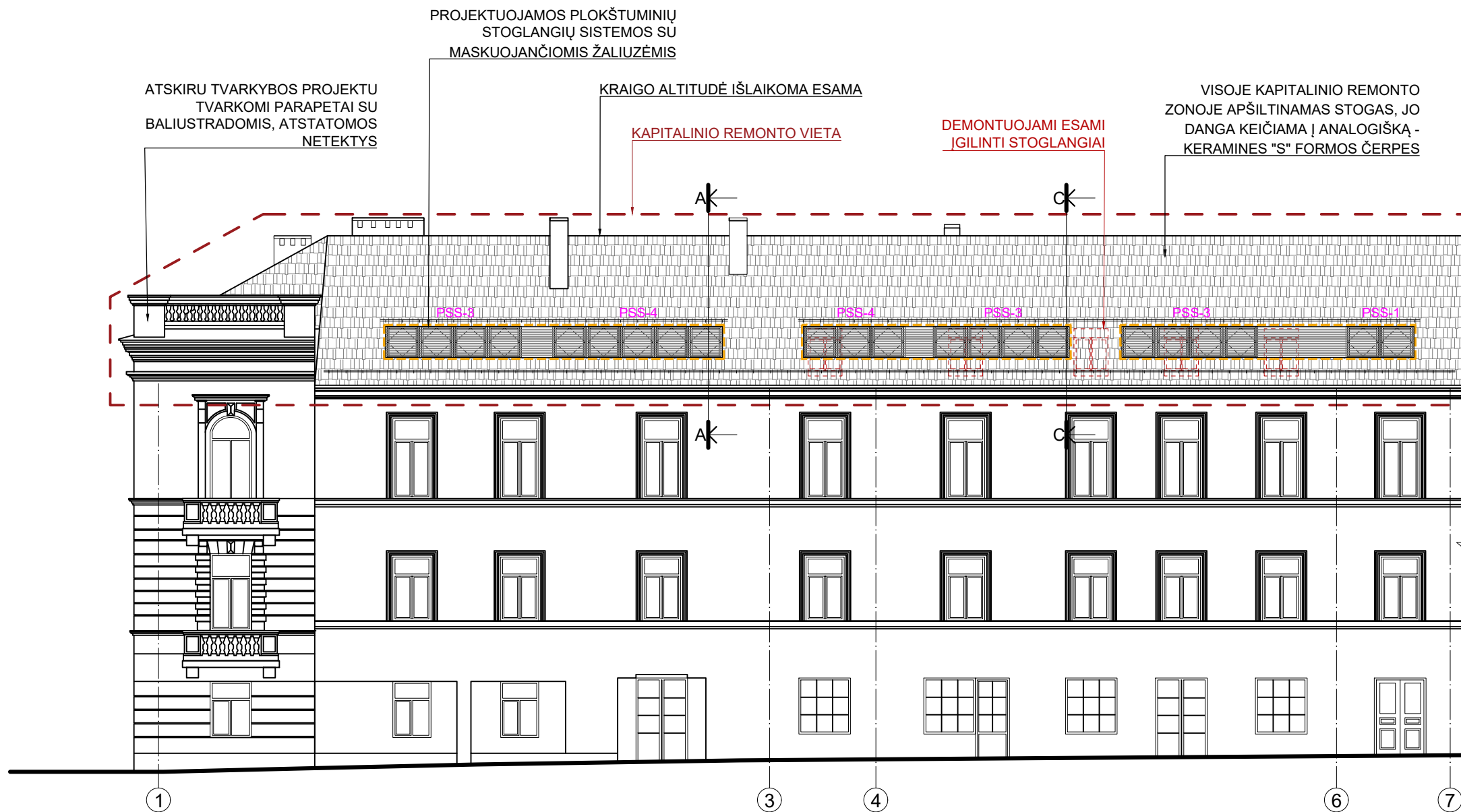

PASTOGĖS SCHEMA

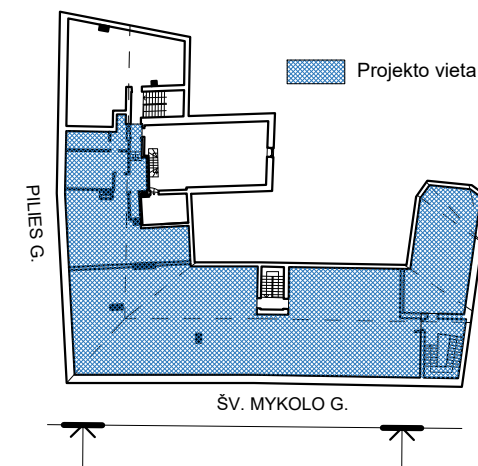

SUTARTINIAI ŽYMĖJIMAI:

- Demontuojami esami įgilinti stoglangiai
- Keraminių čerpių stogo danga
- Maskuojančios žaliuzės (keraminių čerpių spalvos)
- PSS-1, PSS-2, PSS-3, PSS-4 Projektuojamos plokštuminių stoglangių sistemos su maskuojančiomis žaliuzėmis

PASTABOS
1. Matmenis ir altitudes tikslinti vietoje.

KVAL. DOK. NR.	UAB „SENAMIESČIO PROJEKTAI“				STATINIO PROJEKTO PAVADINIMAS	
	A1132/0869	PV	R. Buitkus	2022 08	Daugiabučio gyvenamojo namo Pilies g. 16, Vilniuje, neįrengtos pastogės Nr. 7 ir 12, negyvenamųjų patalpų Nr. 9 ir 11 performavimo ir paskirties keitimo į gyvenamąją, suformuojant butus, kapitalinio remonto projektas	
	A1132/0869	PDV	R. Buitkus	2022 08	STATINIO NR. IR PAVADINIMAS	
BK 015074	Arch.	R. Miniotaitė	2022 08	Daugiabutis gyvenamasis namas		LAIDA
				DOKUMENTO PAVADINIMAS		
				ŠV. MYKOLO G. FASADAS TARP AŠIŲ 1-7, M1:150		0
KALBOS TRUMP.	STATYTOJAS(-A) / UŽSAKOVAS(-Ė)				DOKUMENTO ŽYMUO	
LT	E. R; M. T. R.				SP-0544-22-PP-A-05	
				LAPAS	LAPŲ	
				1	1	

KIEMO FASADAS 1-1, TARP AŠIŲ 5-2, M 1:150

KIEMO FASADAS 2-2, TARP AŠIŲ F-C', M 1:150

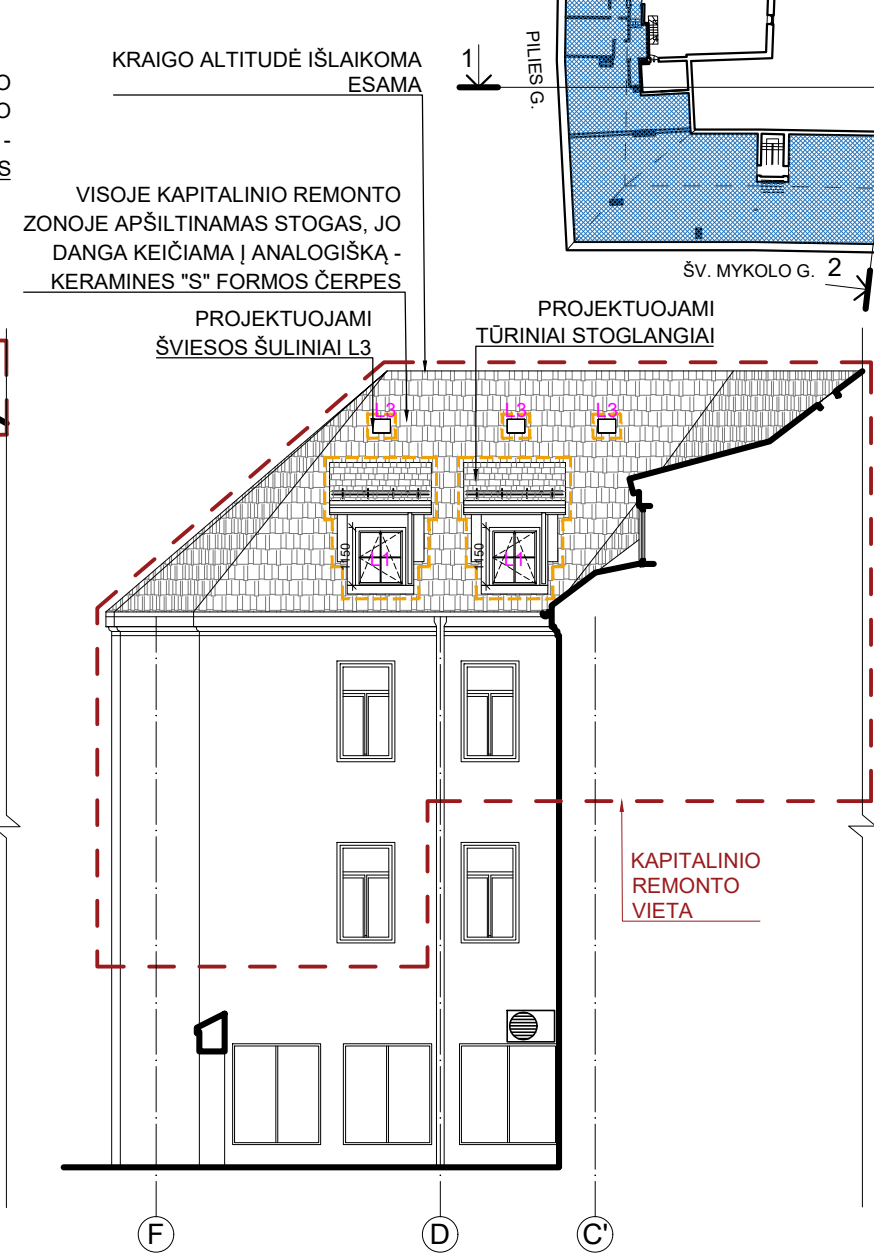
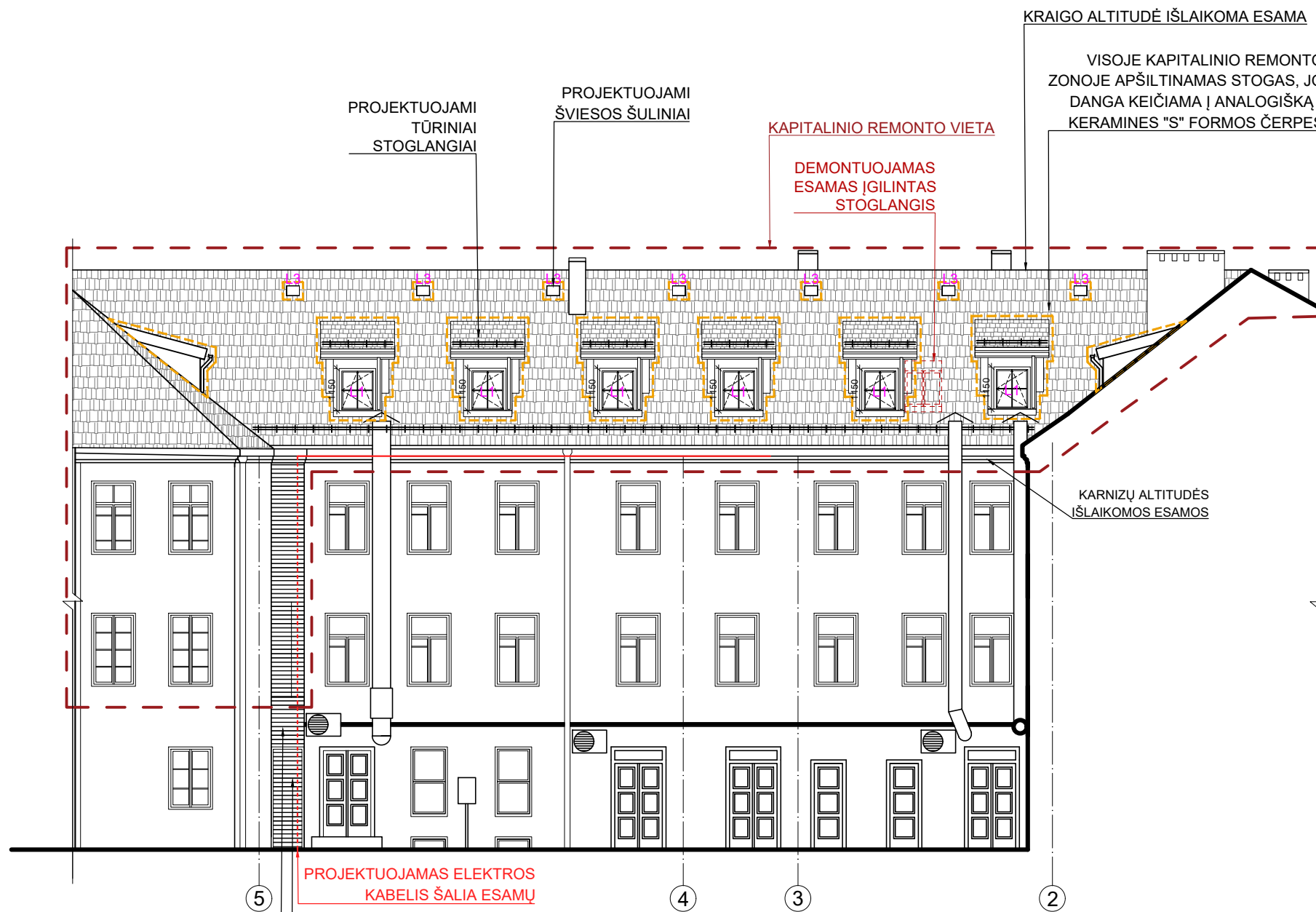
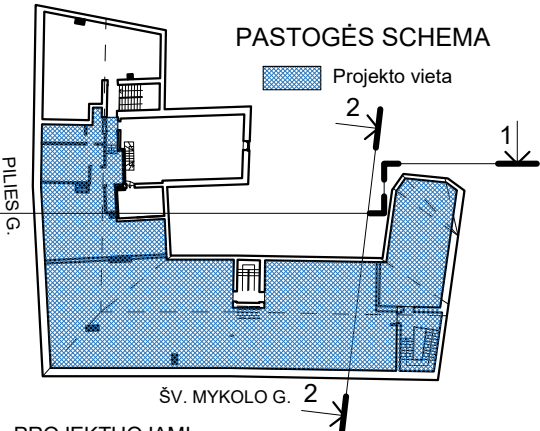

PROJEKTUOJAMA ŠVOK LAUKO BLOKŲ VIETA ESAMOJE NIŠOJE, KURI DENGIAMA MASKUOJANČIOMIS ŽALIUZĖMIS. ŽALIUZĖS DAŽOMOS FASADO SPALVA.

PROJEKTUOJAMOS DURYS, DENGTOs MASKUOJANČIOMIS ŽALIUZĖMIS. ŽALIUZĖS DAŽOMOS FASADO SPALVA.

- SUTARTINIAI ŽYMĖJIMAI:**
- Demontuojamas esamas įgilintas stoglangis
 - Keraminių čerpių stogo danga
 - L1 Projektuojami tūriniai stoglangiai
 - L3 Projektuojami šviesos tuneliai

PASTABOS
1. Matmenis ir altitudes tikslinti vietoje.

KVAL. DOK. NR.	 UAB „SENAMIESČIO PROJEKTAI“			STATINIO PROJEKTO PAVADINIMAS		
				Daugiabučio gyvenamojo namo Pilies g. 16, Vilniuje, neįrengtos pastogės Nr. 7 ir 12, neįgyvenamųjų patalpų Nr. 9 ir 11 performavimo ir paskirties keitimo į gyvenamąją, suformuojant butus, kapitalinio remonto projektas		
				STATINIO NR. IR PAVADINIMAS		
A1132/0869	PV	R. Buitkus		2022 08	Daugiabutis gyvenamasis namas	
A1132/0869	PDV	R. Buitkus		2022 08		
BK 015074	Arch.	R. Miniotaitė		2022 08		
DOKUMENTO PAVADINIMAS					LAIDA	
KIEMO FASADAS 1-1, TARP AŠIŲ 5-2, M 1:150; KIEMO FASADAS 2-2, TARP AŠIŲ F-C', M 1:150						
DOKUMENTO ŽYMUO					LAPAS	LAPŲ
SP-0544-22-PP-A-06					1	1
KALBOS TRUMP.	STATYTOJAS(-A) / UŽSAKOVAS(-Ė)					
LT	E. R; M. T. R.					

KIEMO FASADAS 3-3, TARP AŠIŲ C'-G, M 1:150

KIEMO FASADAS 4-4, M 1:150

PASTOGĖS SCHEMA

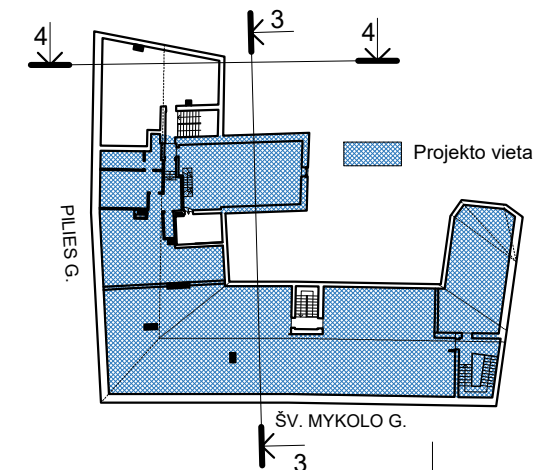
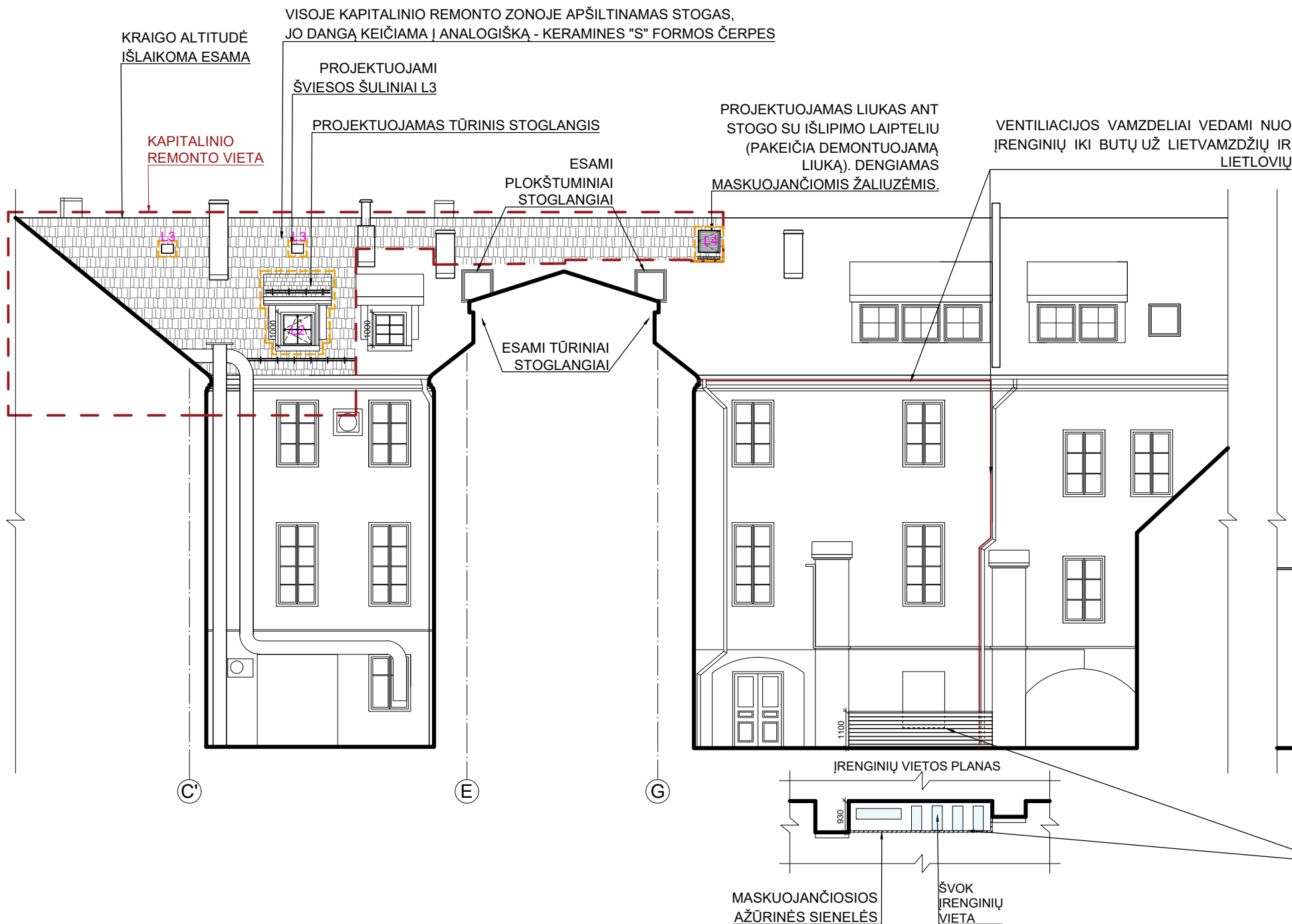

PROJEKTUOJAMA ŠVOK LAUKO BLOKŲ VIETA. ĮRENGINIAI STATOMI ŠALIA FASADO IR MONTUOJAMI ANT ŽEMĖS VIENAS ŠALIA KITO. MASKUOJAMI AŽŪRINĖMIS SIENELĖMIS.

SUTARTINIAI ŽYMĖJIMAI:

- Demontuojamas esamas įgilintas stoglangis
- Keraminių čerpių stogo danga
- Projektuojami tūriniai stoglangiai
- Projektuojami šviesos tuneliai
- Projektuojamas liukas (išlipimui ant stogo)

PASTABOS
1. Matmenis ir altitudes tikslinti vietoje.

KVAL. DOK. NR.	UAB „SENAMIESČIO PROJEKTAI“				STATINIO PROJEKTO PAVADINIMAS Daugiabučio gyvenamojo namo Pilies g. 16, Vilniuje, neįrengtos pastogės Nr. 7 ir 12, negyvenamųjų patalpų Nr. 9 ir 11 performavimo ir paskirties keitimo į gyvenamąją, suformuojant butus, kapitalinio remonto projektas		
	A1132/0869	PV	R. Buitkus	2022 08	STATINIO NR. IR PAVADINIMAS Daugiabutis gyvenamasis namas		
	A1132/0869	PDV	R. Buitkus	2022 08			
	BK 015074	Arch.	R. Miniotaitė	2022 08	DOKUMENTO PAVADINIMAS KIEMO FASADAS 3-3, TARP AŠIŲ C'-G, M 1:150; KIEMO FASADAS 4-4, M 1:150.		
					DOKUMENTO ŽYMUO SP-0544-22-PP-A-07		
KALBOS TRUMP.	STATYTOJAS(-A) / UŽSAKOVAS(-Ė) E. R; M. T. R.				LAPAS	LAPŲ	
LT					1	1	

PJŪVIS A-A, M 1:100

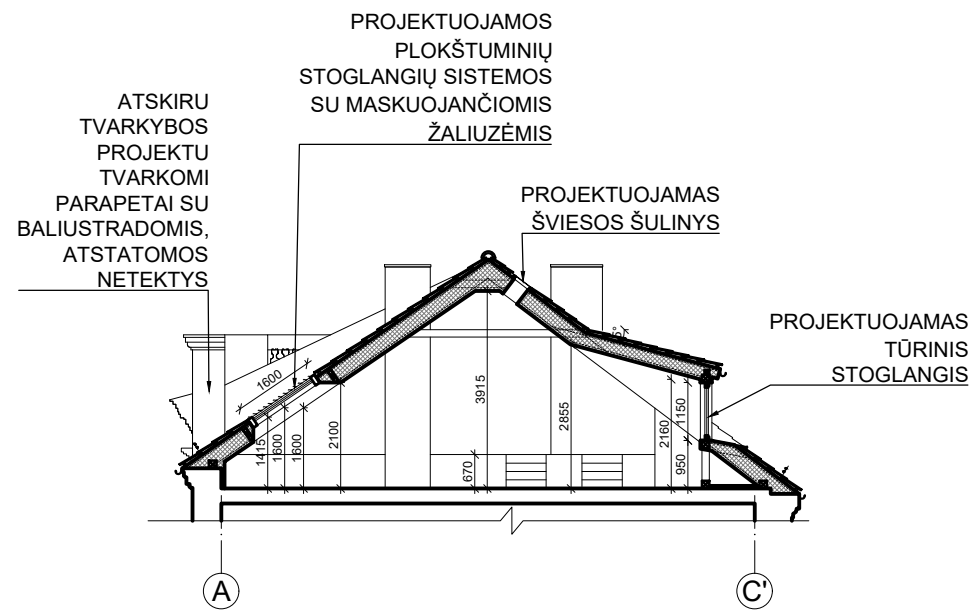

PJŪVIS B-B, M 1:150

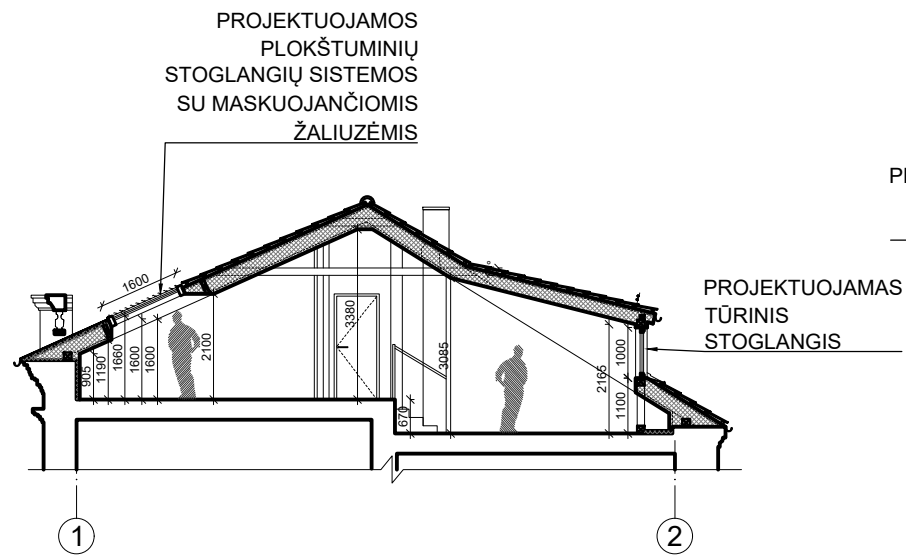

PJŪVIS C-C, M 1:100

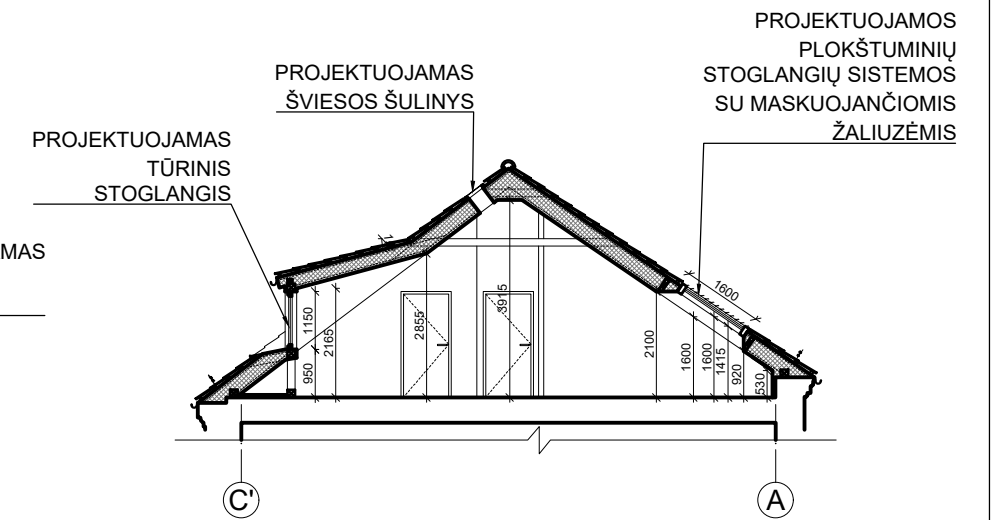

SUTARTINIAI ŽYMĖJIMAI:

- Ardomas mūras
- Užmūrijamos angos
- Iškertamos angos
- Naujai sumūrijamos sienos
- Naujos pertvaros
- Stogo apšiltinimas

PASTABOS

1. Matmenis ir altitudes tikslinti vietoje.

PASTOGĖS VIDAUS FOTOFIKSACIJOS

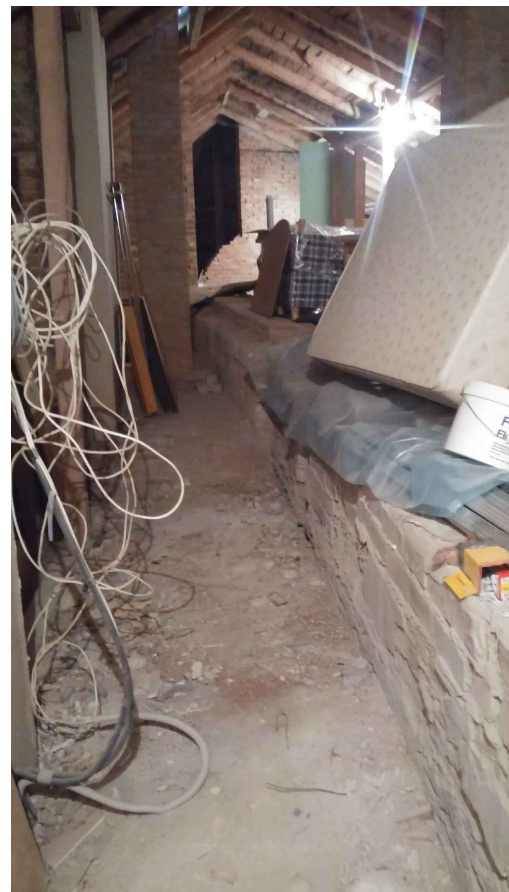

KVAL. DOK. NR.				STATINIO PROJEKTO PAVADINIMAS					
				Daugiabučio gyvenamojo namo Pilies g. 16, Vilniuje, neįrengtos pastogės Nr. 7 ir 12, negyvenamųjų patalpų Nr. 9 ir 11 performavimo ir paskirties keitimo į gyvenamąją, suformuojant butus, kapitalinio remonto projektas					
				STATINIO NR. IR PAVADINIMAS					
A1132/0869	PV	R. Buitkus		2022	08	Daugiabutis gyvenamasis namas			
A1132/0869	PDV	R. Buitkus		2022	08				
BK 015074	Arch.	R. Miniotaitė		2022	08				
DOKUMENTO PAVADINIMAS						LAIDA			
PJŪVIS A-A, B-B, C-C, M 1:150; PASTOGĖS VIDAUS FOTOFIKSACIJOS						0			
KALBOS TRUMP.	STATYTOJAS(-A) / UŽSAKOVAS(-Ė)					DOKUMENTO ŽYMUO			
LT	E. R; M. T. R.					LAPAS	LAPŲ		
SP-0544-22-PP-A-08						1	1		

TŪRINIO STOGLANGIO DETALIZACIJA, M 1:50

VAIZDAS IŠ VIRŠAUS M1:50

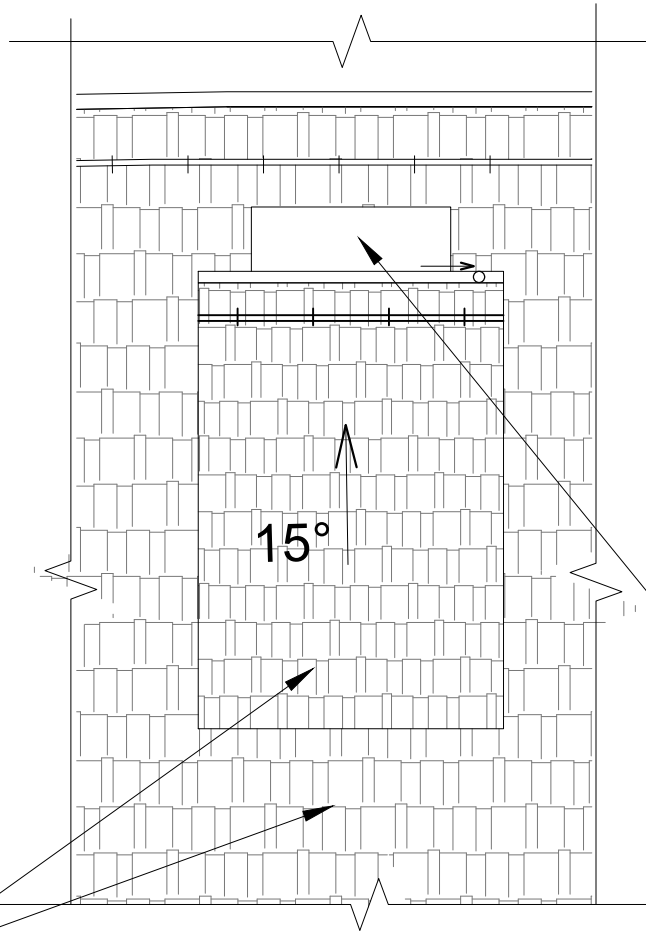

ŠONINĖ PROJEKCIJA M1:50

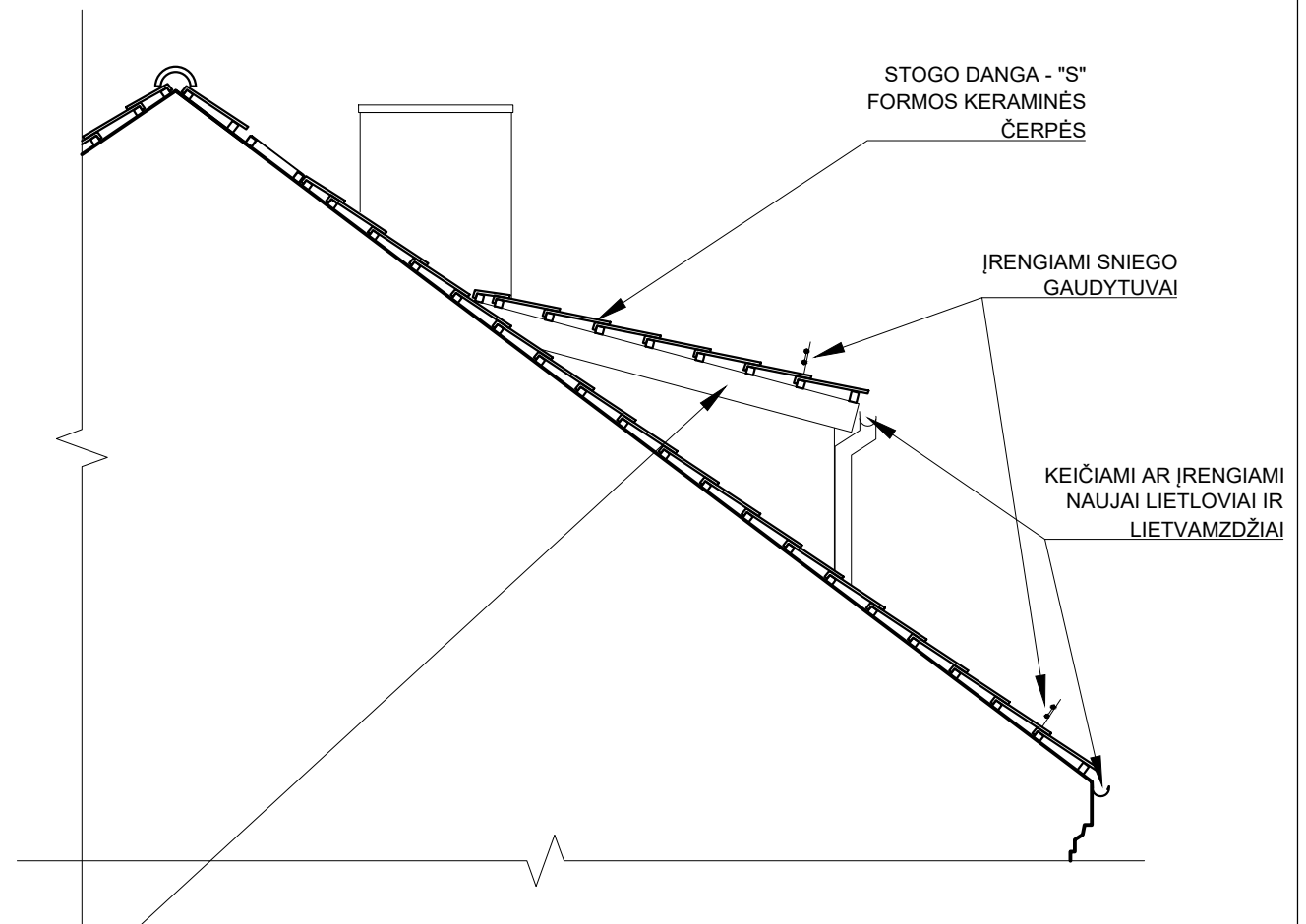

STOGO DANGA - "S" FORMOS KERAMINĖS ČERPĖS

FRONTALI PROJEKCIJA M1:50

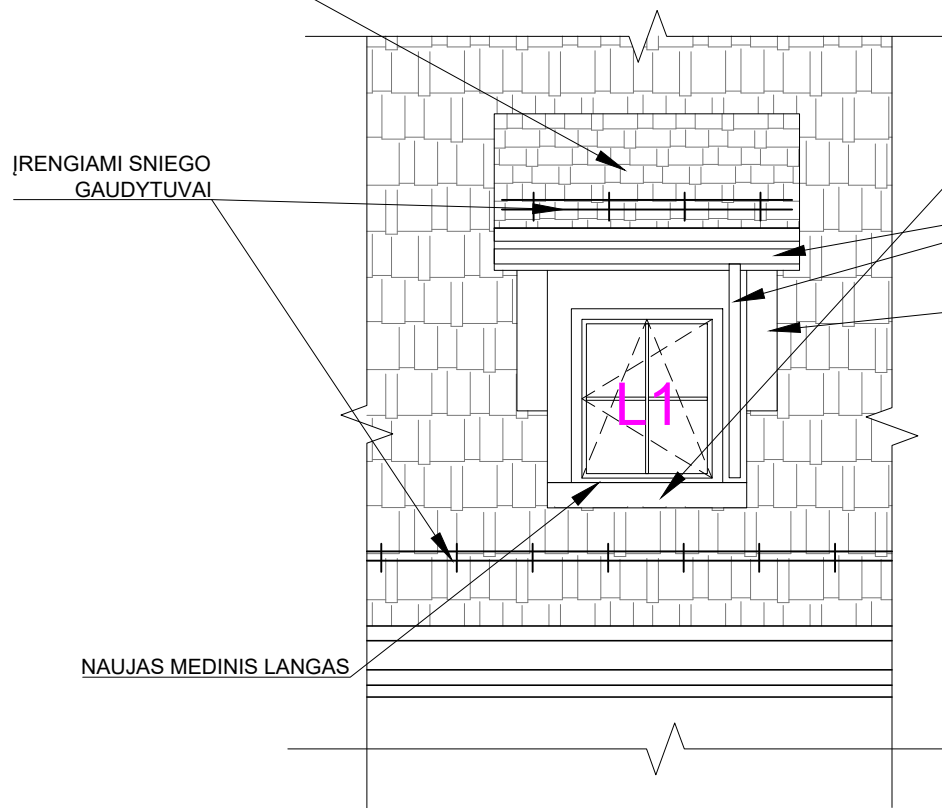

PURAL DENGTA SKARDA

KEIČIAMI AR ĮRENGIAMI NAUJAI LIETLOVIAI IR LIETVAMZDŽIAI

TINKUOJAMOS, DAŽOMOS STOGLANGIŲ FASADŲ SIENOS

PASTABOS:

1. Matmenis ir altitudes tikslinti vietoje
2. Gaminius, apdailos ir bendrastatybinius darbus žr. žiniaraščiuose; detales konstrukcijų dalyje

KVAL. DOK. NR.	 UAB „SENAMIESČIO PROJEKTAI“				STATINIO PROJEKTO PAVADINIMAS			
	A1132/0869	PV	R. Buitkus	2022 08	Daugiabučio gyvenamojo namo Pilies g. 16, Vilniuje, neįrengtos pastogės Nr. 7 ir 12, neįgyvenamųjų patalpų Nr. 9 ir 11 performavimo ir paskirties keitimo į gyvenamąją, suformuojant butus, kapitalinio remonto projektas			
	A1132/0869	PDV	R. Buitkus	2022 08	STATINIO NR. IR PAVADINIMAS			
BK 015074	Arch.	R. Miniotaitė	2022 08	Daugiabutis gyvenamasis namas				
				DOKUMENTO PAVADINIMAS			LAIDA	
				TŪRINIO STOGLANGIO DETALIZACIJA, M 1:50			0	
KALBOS TRUMP.	STATYTOJAS(-A) / UŽSAKOVAS(-Ė)				DOKUMENTO ŽYMUO			LAPAS
LT	E. R; M. T. R.				SP-0544-22-PP-A-09			LAPŲ
							1	
							1	