



Statytojas:
UAB „P1 LT“

J. k. 305648071, Turniškių g. 29-1, LT-10104 Vilnius

Prekybos paskirties pastato Senosios Pilaitės kel. 1,
Vilniuje, statybos projektas

Statybos vieta: Senasis Pilaitės kel. 1, Vilnius
Žemės sklypo kad. Nr. 0101/0167:2077

Nauja statyba
Projektiniai pasiūlymai
Neypatingas statinys
Projekto Nr.: 2L-202019-03
Laida: 0

Pagrindinis projektuotojas:
UAB „2L ARCHITECTS“

J. k. 302825424, M. K. Čiurlionio g. 70, LT-03100 Vilnius
Tel. Nr.: +370 695 46175
El. paštas: info@2larchitektai.lt

PV J. Bajorūnaitė (A 2027) _____

Projektuotojas:
UAB „SIENOS“

J. k. 303753892, T. Ševčenkos g. 16A-306, LT-03111 Vilnius
Tel. Nr.: +370 689 77336
El. paštas: info@wall.lt

PDV D. Laucius (A 1983) _____

PAVADINIMAS: Prekybos paskirties pastato Senosios Pilaitės kel. 1, Vilniuje, statybos projektas
STATYTOJAS: UAB „P1 LT“
STADIJA: Projektiniai pasiūlymai

SUDĖTIES ŽINIARAŠTIS

1. DOKUMENTŲ SUDĖTIES ŽINIARAŠTIS

Nr.	Dokumento pavadinimas	Dokumento žymuo	Lapų sk.	Laida
1.	Projekto dalies dokumentų žiniaraštis	2L-202019-03-TP-SA-DŽ		0
2.	Projekto dalies aiškinamasis raštas	2L-202019-03-TP-SA-AR		0

2. BRĖŽINIŲ SUDĖTIES ŽINIARAŠTIS

Nr.	Brėžinio pavadinimas	Dokumento žymuo	Lapų sk.	Laida
1.	Sklypo planas 1:500	2L-202019-03-PP-SP-BR-01	1	0
2.	Sklypo aukščių planas 1:500	2L-202019-03-PP-SP-BR-02	1	0
3.	Rūsio planas, M 1:100	2L-202019-03-PP-SA-BR-01	1	0
4.	Pirmo aukšto planas, M 1:100	2L-202019-03-PP-SA-BR-02	1	0
5.	Pirmo aukšto antresolės planas, M 1:100	2L-202019-03-PP-SA-BR-03	1	0
6.	Stogo planas, M 1:100	2L-202019-03-PP-SA-BR-04	1	0
7.	Fasadai, M 1:100	2L-202019-03-PP-SA-BR-05	1	0
8.	Fasadai, M 1:100	2L-202019-03-PP-SA-BR-06	1	0
9.	Pjūvis, M 1:100	2L-202019-03-PP-SA-BR-07	1	0
10.	Vizualizacijos	2L-202019-03-PP-SA-BR-08	1	0
11.	Vizualizacijos	2L-202019-03-PP-SA-BR-09	1	0
12.	Vizualizacijos	2L-202019-03-PP-SA-BR-10	1	0
13.	Vizualizacijos	2L-202019-03-PP-SA-BR-11	1	0

3. PRIEDAI

Nr.	Dokumento pavadinimas	Lapų sk.
1.	Projektinių pasiūlymų rengimo užduotis	3
2.	Inžinerinių statinių projektų ir projektinių pasiūlymų vertinimo darbo grupės pasitarimo protokolas	2

0	2021-02-10	Statybą leidžiančiam dokumentui gauti		
Laida	Išleidimo data	Laidos statusas, keitimo priežastis		
	 J. k. 302825424, M. K. Čiurlionio g. 70, LT-03100 Vilnius Tel. Nr.: +370 695 46175 El. paštas: info@2larchitektai.lt	Prekybos paskirties pastato Senosios Pilaitės kel. 1, Vilniuje, statybos projektas		
A 2027	PV	J. Bajorūnaitė	Sudėties žiniaraštis	
A 1983	PDV	D. Laucius		
			Laida	0
LT	UAB „P1 LT“		2L-202019-03-PP-SA-DŽ	Lapas 1
			Lapų	1

PAVADINIMAS: Prekybos paskirties pastato Senosios Pilaitės kel. 1, Vilniuje, statybos projektas
STATYTOJAS: UAB „P1 LT“
STADIJA: Projektiniai pasiūlymai

SA PROJEKTO DALIES AIŠKINAMASIS RAŠTAS

1. PAGRINDINIAI PROJEKTAVIMO BEI STATYBOS DUOMENYS

Objekto pavadinimas	Prekybos paskirties pastato Senosios Pilaitės kel. 1, Vilniuje, statybos projektas
Projekto stadija	Projektiniai pasiūlymai
Statybos vieta	Senasis Pilaitės kel. 1, Vilnius; Žemės sklypo kad. Nr. 0101/0167:2077
Statybos rūšis	Nauja statyba
Statinių paskirtis ir kategorija	Prekybos paskirties pastatas (7.3 p. STR 1.01.03:2017 „Statinių klasifikavimas“); Neypatingas statinys
Statytojas	UAB „P1 LT“, j. k. 305648071, direktorius R. Ložė
Pagrindinis projektuotojas	UAB „2L Architektai“, j. k. 302825424, direktorius P. Latakas
Statinio projektavimo pagrindas	Projektavimo užduotis, Statybos Techniniai Reglamentai, normatyviniai dokumentai ir kiti reikalavimai, Teritorijos detalusis planas

- Statybos vieta – žemės sklypas Senasis Pilaitės kelias 1, Vilniuje. Sklypo kad. Nr. 0101/0167:2077, paskirtis – komercinės paskirties objektų teritorijos, plotas - 10130 m², nagrinėjamos sklypo dalies plotas – 4168,58 m².
- Projektuojami statiniai:
 - o Prekybos paskirties pastatas (7.3 p. STR 1.01.03:2017 „Statinių klasifikavimas“);
- Projektavimo riba: projektavimo riba apima žemės sklypo dalies ribas ir žemės atkarpą tarp gatvės raudonųjų linijų reikalingą inžineriniams tinklams nutiesti;



1 pav. Situacijos schema

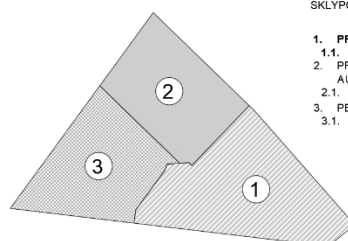

SKLYPO NAUDOJIMOSI TVARKOS SCHEMA

1. PROJEKTUOJAMAS PREKYBOS PASKIRTIES PASTATAS
 - 1.1. SKLYPO DALIES PLOTAS - 4618.58 m²;
2. PROJEKTUOJAMAS PASLAUGŲ PASKIRTIES PASTATAS - AUTOMOBILIŲ PLOVYKLĄ
 - 2.1. SKLYPO DALIES PLOTAS - 2911.32 m²;
3. PERSPEKTYVINIS UŽSTATYMAS
 - 3.1. SKLYPO DALIES PLOTAS - 2600.10 m²;

2 pav. Sklypo naudojimosi tvarkos schema

0	2021-02-10	Statybą leidžiančiam dokumentui gauti			
Laida	Išleidimo data	Laidos statusas, keitimo priežastis			
	 J. k. 302825424, M. K. Čiurlionio g. 70, LT-03100 Vilnius Tel. Nr.: +370 695 46175 El. paštas: info@2larchitektai.lt	Prekybos paskirties pastato Senosios Pilaitės kel. 1, Vilniuje, statybos projektas			
A 2027	PV	J. Bajorūnaitė	SA projekto dalies aiškinamasis raštas	Laida	
A 1983	PDV	D. Laucius		0	
LT	UAB „P1 LT“		2L-202019-03-PP-SA-AR	Lapas 1	Lapų 2

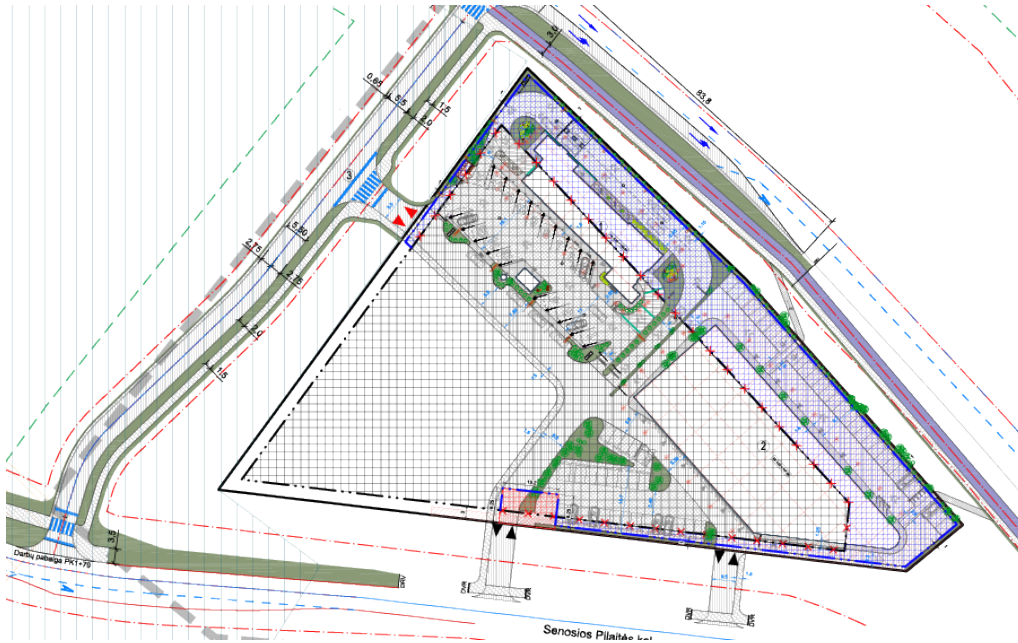

4 pav. Rengiama detalaus plano korekcija

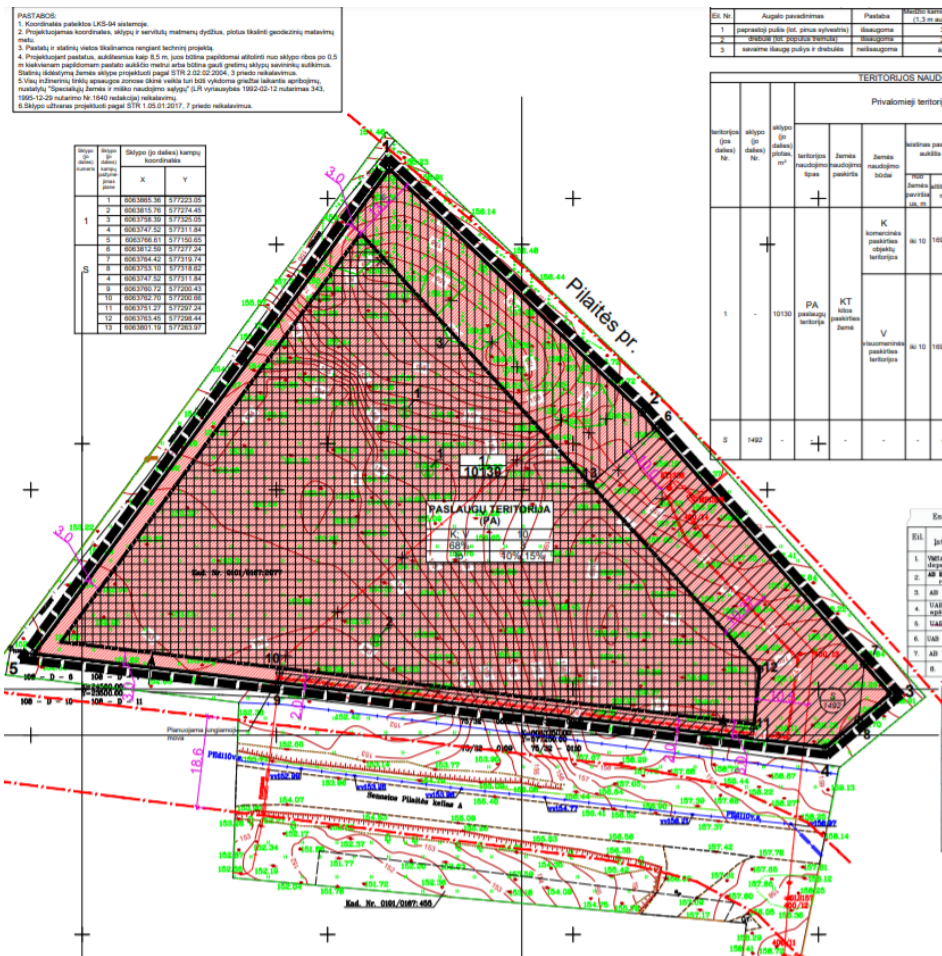

4 pav. Galiojantis sklypo detalusis planas

PAVADINIMAS: Prekybos paskirties pastato Senosios Pilaitės kel. 1, Vilniuje, statybos projektas
STATYTOJAS: UAB „P1 LT“
STADIJA: Projektiniai pasiūlymai

- Pagrindinė žemės naudojimo paskirtis – Kitos paskirties žemė (KT);
- Teritorijos naudojimo tipas – Paslaugų teritorija (PA);
- Galimi žemės naudojimo būdai: Komerčinės paskirties objektų teritorijos (K); Visuomeninės paskirties teritorijos (V);
- Maksimalus užstatymo intensyvumas – 3.0;
- Maksimalus užstatymo tankis – 68%;
- Maksimalus aukštų sk – iki 3;
- Leistinas pastatų aukštis nuo žemės paviršiaus – 10m;
- Maksimali absoliutinė altitudė – 169,00 m.

3. BENDRIEJI STATINIO RODIKLIAI

Pavadinimas	Mato vienetas	Kiekis	Pastabos
I. SKLYPAS			
1. Sklypo plotas	m ²	10130 / 4168,58	Bendras / sklypo dalies
2. Sklypo užstatymo intensyvumas		0.23 / 0.47	Bendras / sklypo dalies
3. Sklypo užstatymo tankis	%	19 / 38	Bendras / sklypo dalies
4. Privalomieji želdynai	%	35 / 10	Bendras / sklypo dalies
5. Automobilių stovėjimo vietų skaičius sklypo dalies ribose	Vnt.	57	
6. Naikinami medžiai	Vnt.	nėra	
II. PASTATAI			
PREKYBOS PASKIRTIES PASTATAS (7.3)			NEYPATINGAS
1. Pastato bendras plotas.*	m ²	1970.45	
2. Pastato pagrindinis plotas.*	m ²	1520,86	
3. Prekybinis plotas	m ²	995,87	
4. Administracinis plotas	m ²	524,99	
5. Pagalbinis plotas	m ²	449,59	
6. Pastato tūris.*	m ³	13 642	
7. Aukštų skaičius.*	vnt.	1	Su antresole
8. Pastato aukštis.*	m	9.93	
9. Absoliutinė altitudė	m	167.48	
10. Energinio naudingumo klasė. [5.41]	-	A++	
11. Pastato (patalpų) akustinio komforto sąlygų klasė. [5.38]; [5.43]	-	C	
12. Statinio atsparumo ugniai laipsnis	-	III	
III. KITI STATINIAI:			
1. Plokšti horizontalūs inžineriniai statiniai - kiemo aikštelė (4.1)	m ²	2310.75	Nesudėtingas II grupė

2L-202019-03-PP-SA-AR	Lapas	Lapų	Laida
	4	2	0

4. SKLYPO SPRENDINIAI

4.1 Esama būklė

Pastatas projektuojamas sklypo kad . Nr. 0101/0167:2077 rytinėje dalyje atskirtoje sklypo dalyje. Sklypo dalies plotas – 4168,56 m². Šiuo metu sklypo dalyje esamų želdynų nėra. Sklypas iš pietų yra ribojamas Pilaitės prospekto, šiaurėje – Senojo Pilaitės kelio, vakarinėje dalyje sklypas ribojasi su kultūros paveldo objektu Pilaitės piliaviete (unik. objekto kodas 5645).

4.2 Projektiniai sprendiniai

Patekimas į sklypo dalį, kurioje projektuojamas prekybos paskirties pastatas numatomas iš pietinės pusės, Senosios Pilaitės kelio. Pietvakariniame sklypo kampe esantis įvažiavimas naudojamas tarnybiniam transportui.

Pagal STR 2.06.04:2014 „Gatvės ir vietinės reikšmės keliai. Bendrieji reikalavimai“ 30 lentelę sklype reikalingos 57 automobilių stovėjimo vietos. 35 vietos – prekybinėms patalpoms (prekybinių patalpų plotas – 1030,23 m²) ir 22 stovėjimo vietos administracinės paskirties patalpoms (administracinis plotas – 539,90 m²). Sklype numatomos dvi automobilių stovėjimo aikštelės. Pirmoji aikštelė numatoma palei pagrindinį pastato fasadą šiaurės rytų pusėje, aikštelėje suprojektuotos 28 vietos, 2 iš jų numatoma pritaikyti ŽN. Kita aikštelė galinėje pastato pusėje, pietvakariuose, joje suprojektuotos 23 stovėjimo vietos, dvi iš jų skirtos elektros automobilių įkrovimui.

Pagal STR 2.06.04:2014 „Gatvės ir vietinės reikšmės keliai. Bendrieji reikalavimai“ 43 lentelę sklype reikalingos 10 dviračių stovėjimo vietų. Vadovaujantis Vilniaus miesto savivaldybės darnaus judumo planu ir rekomendacijomis, dviračių vietų skaičius didinamas 10-iai procentų darbuotojų. Pastate numatomos 30 darbo vietų, taigi iš viso sklype projektuojama 13 dviračių stovėjimo vietų. Projektuojamos dvi pėsčiųjų ir dviračių jungtys palei Pilaitės prospektą.

4.3 Eismo organizavimas

Lankytojų automobilių judėjimas sklype planuojamas žiedu aplink pastatą patenkant ir išvažiuojant pro pagrindinį įvažiavimą sklypo pietuose. Aptarnaujantis transportas organizuojamas sklypo galinėje dalyje, Senojo Pilaitės kelio pusėje. Aptarnaujantis transportas į sklypą patenka pro rytinį įvažiavimą, juda link galinio pastato fasado su patekimais į sandėliavimo patalpas, sustoja laikino sustojimo vietose, išvažiuoja pro vakarinį įvažiavimą.

4.4 Vertikalus suplanavimas

Sklypas ištiesinamas išlyginant Pilaitės pr. tiesimo metu suformuotą reljefą. Sklypo aukščiausia vieta 157,50 altitudėje, nuo jos sklypo reljefas žemėja į pietvakarių ir šiaurės rytų puses. Į pietvakarių pusę nuo aukščiausios sklypo dalies reljefas žemėja 1,5 metro. Įvažiavimai į sklypą projektuojami 5% nuolydžiu link Senojo Pilaitės kelio.

4.5 Dangos

Įvažiavimai į sklypą ir apvažiavimas aplink projektuojamą pastatą numatomas asfalto danga, likusios kietosios dangos projektuojamos trinkelų danga. Pėsčiųjų zonos nuo stovėjimo aikštelių ir važiuojamosios dalies atskiriamos 5 cm aukščio bordiūru.

4.6 Apželdinimas

Tvarkomoje sklypo dalyje yra projektuojama ne mažiau nei 10% žaliųjų plotų. Apželdinamoje sklypo dalyje planuojama sodinti medžius bei krūmus: Sklype numatomi Sedulų ir Lanksvų masyvai. Numatomi akcentiniai medžiai – Paprastieji uosiai. Už sklypo ribų, palei Pilaitės prospektą numatomi Popieržieviai beržai (Betula papyrifera SG 18-20), tai pat žaliosiose zonose formuojami alpinariumai su stambia granito skalda, projektuojamos viksvinių augalų bei krūmų kompozicijos. Želdynų teritorijos projektuojamos sklypo šlaituose, todėl veikia kaip vandens sulaikymo zonos.

4.7 Mažoji architektūra

Tvarkomoje sklypo dalyje yra projektuojami dviračių (nerūdijančio plieno) stovai ir stacionari dviračių pompa, projektuojami lauko suoleliai, lauko šiukšliadėžės ir kt. elementai.

4.8 Nuotekų tvarkymo pasiūlymai

Buitinės ir gamybinės nuotekos išvedamos į UAB „Vilniaus vandenys“ centralizuotus nuotekų tinklus, esančius šalia sklypo. Gamybinės nuotekos prieš išleidimą į tinklus apvalomos smėliagaudėse ir naftos atskirtuve. Paviršinės nuotekos nuo sklypo surenkamos į debito reguliavimo įrenginį ir išleidžiamos į UAB „Grinda“ centralizuotus tinklus esančius šalia sklypo.

2L-202019-03-PP-SA-AR	Lapas	Lapų	Laida
	5	2	0

4.9 Atliekų tvarkymo pasiūlymai

Atliekų rūšiavimo konteineriai projektuojami ant vandeniui nelaidžios dangos, sklypo ribose. Atliekos bus išvežamos pagal su atliekų surinkimo įmone sudarytą sutartį.

5. ARCHITEKTŪRINIAI SPRENDINIAI

5.1 Ryšys su gretima aplinka, integralumas, įtaka miestovaizdžiui

Nuo projektuojamo pastato yra išlaikomi norminiai atstumai iki sklypo ribų. Sklypo panaudojimo ir sutvarkymo sprendiniai atitinka teritorijų planavimo dokumentus. Pastato ir pastato aplinka yra pritaikoma ŽN poreikiams.

Projektui buvo gautos Prisijungimo prie susisiekimo komunikacijų sąlygos, pagal kurias, patekimui į sklypą, atskiru projektu yra projektuojamas jungiamasis kelias tarp Pilaitės prospekto ir Senosios Pilaitės kelio. Projekto sprendiniai buvo pateikti Infrastruktūros darbų priežiūros ir inžinerinių statinių projektų ir projektinių pasiūlymų vertinimo darbo grupei ir buvo gautas šios darbo grupės pritarimas (prideda skyriuje Priedai).

Sklypo centre projektuojamas prekybinės paskirties pastatas. Teritorija pagal Vilniaus miesto bendrąjį planą priskiriama specializuotų kompleksų teritorijai, kurioje numatomi vystyti visuomeninės ir komercinės paskirties pastatai. Pastatas sklype projektuojamas taip, kad formuotų Pilaitės prospekto perimetrą. Užstatymo linija formuojama atsižvelgiant į šalia projektuojamą (atskiru projektu) paslaugų paskirties pastatą. Projektuojamo tūrio pietinis ir pietrytinis fasadai dalinami tūrinėmis stogelių konstrukcijomis. Išsikišantys stogelių tūriai dalina vientisą fasadą bei numato konkrečią vietą įmonių logotipams ant pastato fasadų. Atsižvelgiant į sklypo konfiguraciją, šiuo metu rengiamus teritorijų planavimo dokumentus ir numatomas tiesti gatves siaurėjančioje sklypo dalyje projektuojamas fasadas lenktu stiklu, kuriamas architektūrinis akcentas gatvių susikirtimo vietoje.

5.2 Pastato funkcinio ryšio ir zonavimo sprendiniai

Projektuojamas pastato tūris yra vieno aukšto, su antresole, bendras pastato aukštis – 9,93 m, abs. alt. 167,48. Pirmame pastato aukšte numatomos prekybinės ir sandėliavimo patalpos su lankytojų san. mazgais pritaikytai neįgaliesiems. Pastate numatoma 30 darbo vietų. Numatomi atskiri patekimai į sandėliavimo patalpas iš pietvakarių pusės. Pagrindinis pastato fasadas projektuojamas palei Pilaitės prospektą su patekimais į prekybines patalpas pirmame pastato aukšte. Pirmo aukšto antresolėje planuojamos administracinės patalpos su san. mazgais darbuotojams. Prekybinės patalpos turi tiesioginį ryšį su pastato galinėje pusėje esančiomis sandėliavimo patalpomis, bei antresolėje esančiomis administracinėmis patalpomis. Ties 4, 6, 8 ašimis projektuojami laiptai į antresolėje esančią administracinę zoną. Pirmame aukšte ties 6 ir B ašimis projektuojamas patekimas į rūšio patalpas. Įėjimas į laiptinę projektuojamas iš lauko, šiaurės vakarų pusėje. Rūsysis su įvadų patalpomis numatomas pastato kampe tarp E-D ir 8-9 ašių.

5.3 Pastato atitvarų elementų tipai, medžiagiškumas

Projektuojamas pastatas yra vieno aukšto su antresole paslaugų paskirties statinys.

Pastato matmenys plane tarp ašių – 25 x 61,60 m, aukštis iki denginio konstrukcijų apačios – 8,07 m.

Pastatų pamatai – projektuojami gręžtinių polių, polių skersmuo ir ilgis bus parenkamas TP rengimo metu, Poliai apjungiami gelžbetoniniu rostverku.

Pastato laikanti konstrukcija – metalinis karkasas. Metalinį karkasą sudaro dėžinio ir dvitėjo profilio kolonos ir dvitėjo profilio sijos. Kolonos prie pamato jungiamaos šarnyriškai. Pastatų vertikalų pastovumą užtikrina Sienos – Pastato išorės sienos – trisluoksnės plokštės („QuadCore® sistemos“ tipo). Sienų tipas ir storis parenkamas TP rengimo metu.

Pertvaros – Pastato vidaus sienos – trisluoksnės poliuretano plokštės, mūras ir G/K. Pastatas projektuojamas iš daugiasluoksnių plokščių bei aliuminio ir stiklo vitrinų konstrukcijų, vitrinų rėmų spalva juoda. Fasadų apdaila – stačiakampio aliuminio profilio lamelės dažytos juoda spalva. Juoda fasadų spalva derinama su gretimame sklype projektuojama automobilių plovykla. Pastatų medžiagiškumas ir architektūrinė išraiška seka vientisa architektūrine idėja.

2L-202019-03-PP-SA-AR	Lapas	Lapų	Laida
	6	2	0

PAVADINIMAS: Prekybos paskirties pastato Senosios Pilaitės kel. 1, Vilniuje, statybos projektas
STATYTOJAS: UAB „P1 LT“
STADIJA: Projektiniai pasiūlymai

PDV D. Laucius

2L-202019-03-PP-SA-AR	Lapas	Lapų	Laida
	7	2	0

BRÉŽINIAI

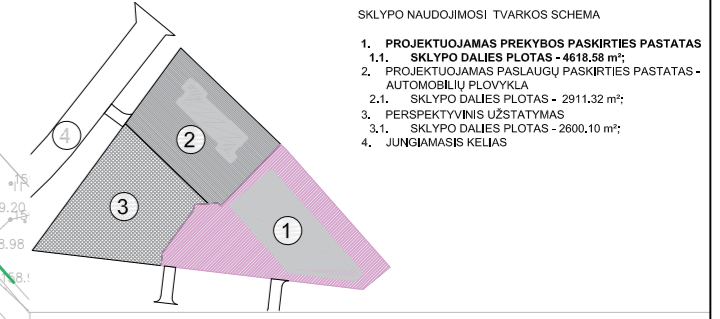
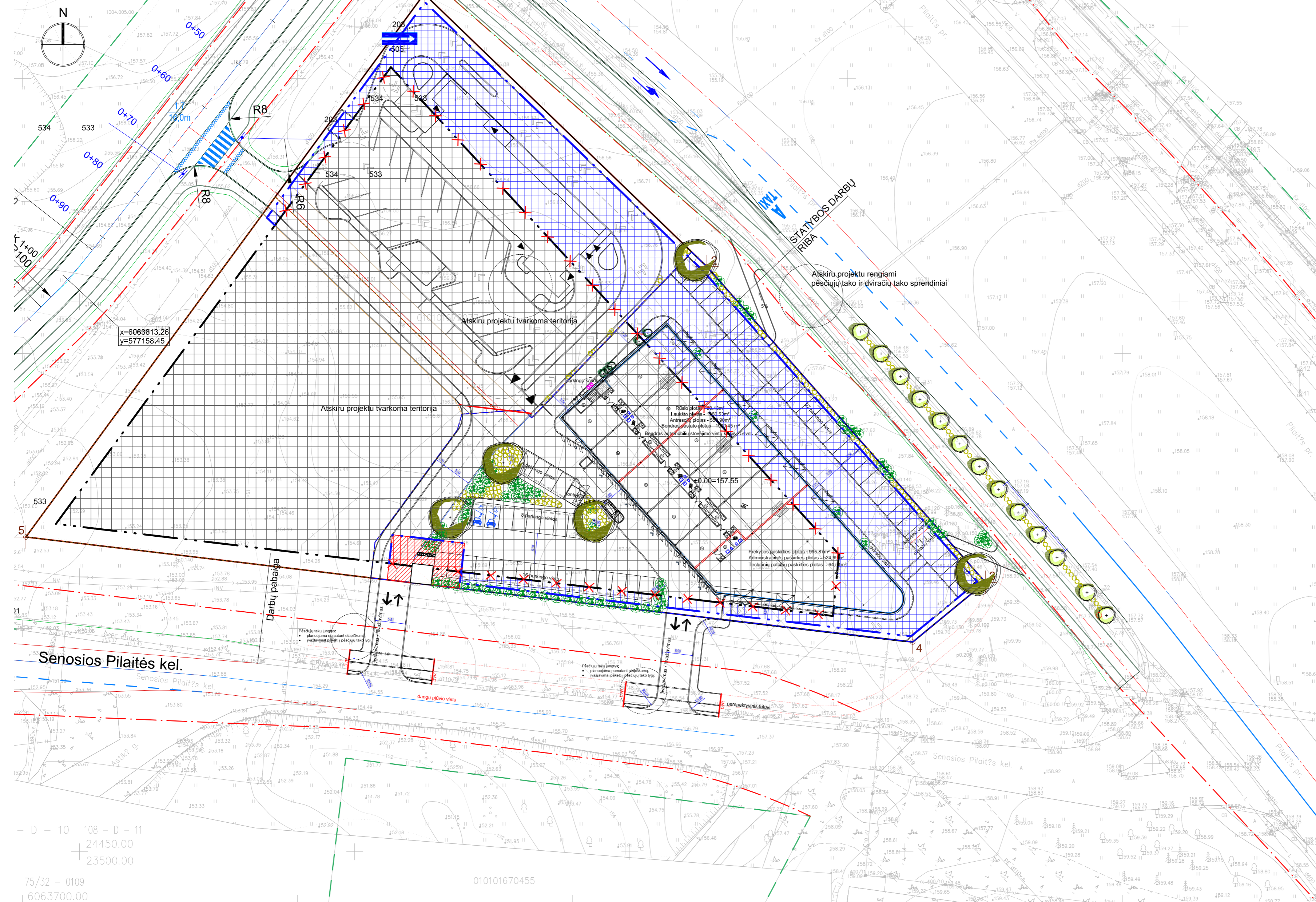

SKLYPO NAUDOJIMOSI TVARKOS SCHEMA

1. PROJEKTUOJAMAS PREKYBOS PASKIRTIES PASTATAS
- 1.1. SKLYPO DALES PLOTAS - 4118,58 m²
- 1.2. PROJEKTUOJAMAS PASLAUGŲ PASKIRTIES PASTATAS - AUTOMOBILIŲ FLOVYKLA
- 2.1. SKLYPO DALES PLOTAS - 2911,32 m²
3. PERSPEKTYVINIS UŽSTATYMAS
- 3.1. SKLYPO DALES PLOTAS - 2600,10 m²
4. JUNGIAMASIS KELIAS

EKSPLIKACIJA

ŽEMĖS SKLYPO KAD. NR. 0101/0167:0167:2077 BENDRIEJI RODIKLIAI	Pavadinimas	Mato vnt.	Vnt.
	Sklypo plotas	m ²	10 130
	Sklypo dalies plotas	m ²	4168,58
	Sklypo dalies užstatymo intensyvumas	%	48
	Sklypo dalies užstatymo tankis	%	36
	Kietųjų dangų plotas	m ²	2310,75
	Apželdintas plotas	m ²	417,51

- SUTARTINIAI ŽYMĖJIMAI**
- Sklypo riba
 - gatvių raudonosios linijos
 - gatvių sklypo ribos
 - Projektavimo riba
 - Projektuojami pastatai
 - Projektuojamų statinių stogų projekcijos
 - Įvažiavimas į tvarkomą sklypo dalį
 - Projektuojami pateikimai į pastatus
 - Popieržievės beržas (13 vnt.)
 - Krūmų masyvas (Sedula)
 - Krūmų masyvas (Lanksvata)
 - Akcentinis medis - Paprastasis uosis (5 vnt.)
 - Dviraičių stovėjimo vietos
 - gatvių sklypo ribos
 - Detaliojo plano galiojimo riba
 - Detalioju planu nustatyta statybos zona
 - Detalioju planu nustatyta statybos riba
 - Naikinama statybos riba
 - Nauja statybos riba
 - Naikinama statybos zona
 - Nauja statybos zona
 - Naikinamas servitutas
 - Naujas servitutas - teisės tiesti, aptarnauti, naudoti požemines, antžemines komunikacijas (tarnaujantis). Servituto plotas 103 m²

TOPO derinimo lentelė

Sluoksniuoto mastelio topografinių planų derinimo su inžineriniais tinkamais aplinkotvarkymo organizacijos vėlojeje elektroniniame paslaugose (TOPO) plano teritorijai suteiktas unikalus numeris ir data.	Data	Suteiktas unikalus Nr.
	2021 03 18	13:21:2171

Nuorodos tikras:
 Koordinacinė sistema: Viniūsus vietinė/LKS-94
 Aukščių sistema: LAS07

A. ŠERELIO INDIVIDUALI ĮMONĖ
 kvalifikacijos paž. Nr. 10KV-273
 tel. mob. 8 687 36061, geobaz@ame3.lt

Pareigos	V.Pavarde	Pareigos	Data	Topografinis planavimas	Skalė	Planas	Nuorodos Nr.
Savininkas	A. Šerelis		2021 02 15	M1:500	2	2	270507
Geodezininkas	A. Šerelis		2021 02 15	Užskovav: UAB "Pilaitės tunelis"			

- D - 10 108 - D - 11
 + 24450.00
 + 23500.00

75/32 - 0109
 6063700.00

010101670455

Rodikliai	Mato vienetas	Detalioju planu reglamentuoti rodikliai:	Sklypo dalies rodikliai: (41 % bendro sklypo)	Projektinių pasiūlymų rodikliai:
Plotas	m ²		10130	4168.58
Užstatymo tankis	-		0.68	0.36
Užstatymo tankis	m ²		6888.4	2834.63
Užstatymo intensyvumas	-		3	0.47
Užstatymo intensyvumas	m ²		30390	12505.74
Žalieji plotai	%		10	10.02
Žalieji plotai	m ²		1013	416.858
Absoliutinė altitudė	m		169	167.48
Pastatų aukštų skaičius	vnt.		3	1 su antresoje

0	2021	Statybos leidimui	LAIŠKŲ STATUSAS IR IŠLEIDIMO PRIEŽASTIS (JEI TAIKOMA)	
LAIŠKŲ STATUSAS	2021	STATYBOS LEIDIMUI		
KVAL. DOK. NR.	2	UAB „2L Architects“, į k. 302825424 M. K. Čiurlionio g. 70, LT-03100 Vilnius Tel. Nr.: +370 695 46175 El. paštas: info@2larchitektai.lt	STATINIO PROJEKTO PAVADINIMAS	
A 2027	PV	J. BAJORŪNAITĖ	PREKYBOS PASKIRTIES PASTATO (7.3), SENIOSIOS PILAITĖS KEL. 1, VILNIUJE, STATYBOS PROJEKTAS	
A 1983	PDV	DONATAS LAUCIUS	PREKYBOS PASKIRTIES PASTATO (7.3)	
BK 023491	Arch.	AGNĖ ŠEDIUKYTĖ	SKLYPO PLANAS, M1:500	LAIŠKŲ STATUSAS
				0
LT	STATYTOJAS/ UŽSAKOVAS	UAB „PILT“	DOKUMENTO ŽYMUO	LAPAS
			2L-202019-PP-SP-BR-01	LAPŲ
			0	0

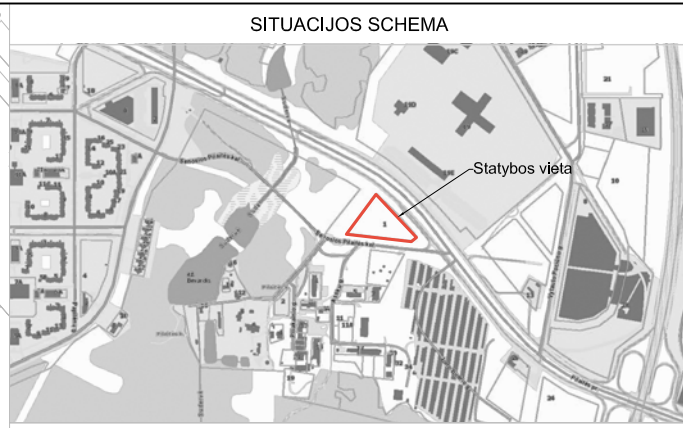
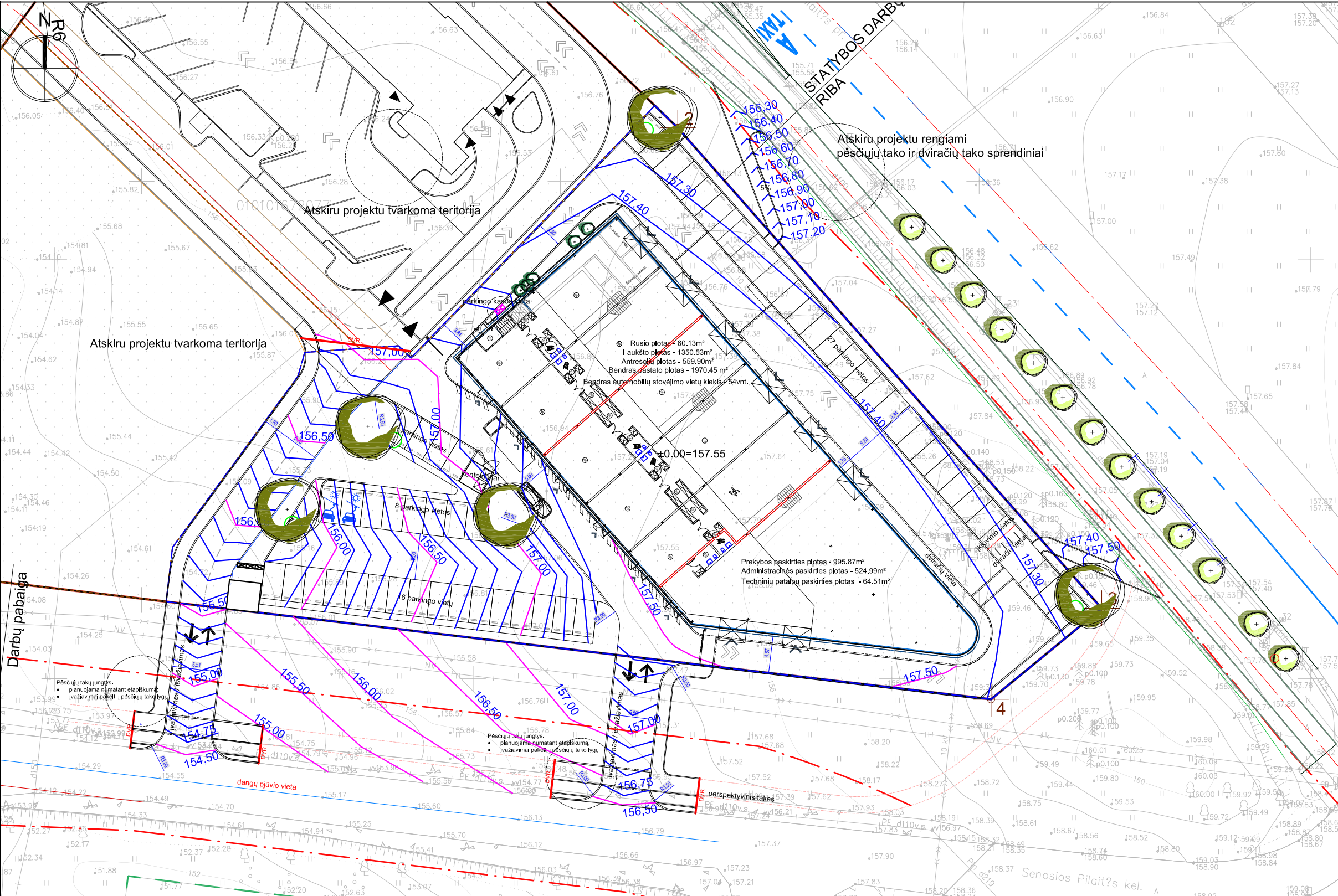

EKSPLIKACIJA

1	Projektuojamas prekybos paskirties pastatas, neypatingas statinys
---	---

ŽEMĖS SKLYPO KAD. NR. 0101/0167:0167:2077 BENDRIEJI RODIKLIAI

Pavadinimas	Mato vnt.	Vnt.
Sklypo plotas	m ²	10 130
Sklypo dalies plotas	m ²	4168.58
Sklypo dalies užstatymo intensyvumas	%	48
Sklypo dalies užstatymo tankis	%	36
Kietųjų dangų plotas	m ²	2310.75
Apželdintas plotas	m ²	417.51

SUTARTINIAI ŽYMĖJIMAI

	Sklypo riba
	Gatvių raudonosios linijos
	Gretimų sklypų ribos
	Projektavimo riba
	Projektuojami pastatai
	Projektuojamų statinių stogų projekcijos
	Ivaziavimas į tvarkomą sklypo dalį
	Projektuojami patekimai į pastatus
	Pagalbinė aukščio linija 0,1 m
	Pagrindinė aukščio linija 1 m
156,50	Altitudė

0	2021	Statybos leidimui	
LAIDA	IŠLEIDIMO DATA	LAIDOS STATUSAS IR IŠLEIDIMO PRIEŽASTIS (JEI TAKOMA)	
KVAL. DOK. NR.	2 UAB „2L Architects“, J. k. 302825424 M. K. Čiurlionio g. 70, LT-03100 Vilnius Tel. Nr.: +370 695 46175 El. paštas: info@2larchitektai.lt	STATINIO PROJEKTO PAVADINIMAS	
A 2027	PV	J. BAJORŪNAITĖ	
A 1983	PDV	DONATAS LAUCIUS	
BK 023491	Arch.	AGNĖ ŠEDUIKYTĖ	
LT	STATYTOJAS/ UŽSAKOVAS UAB „P1LT“	DOKUMENTO ŽYMUO 2L-202019-PP-SP-BR-02	
		LAPAS	LAPŲ
		0	0

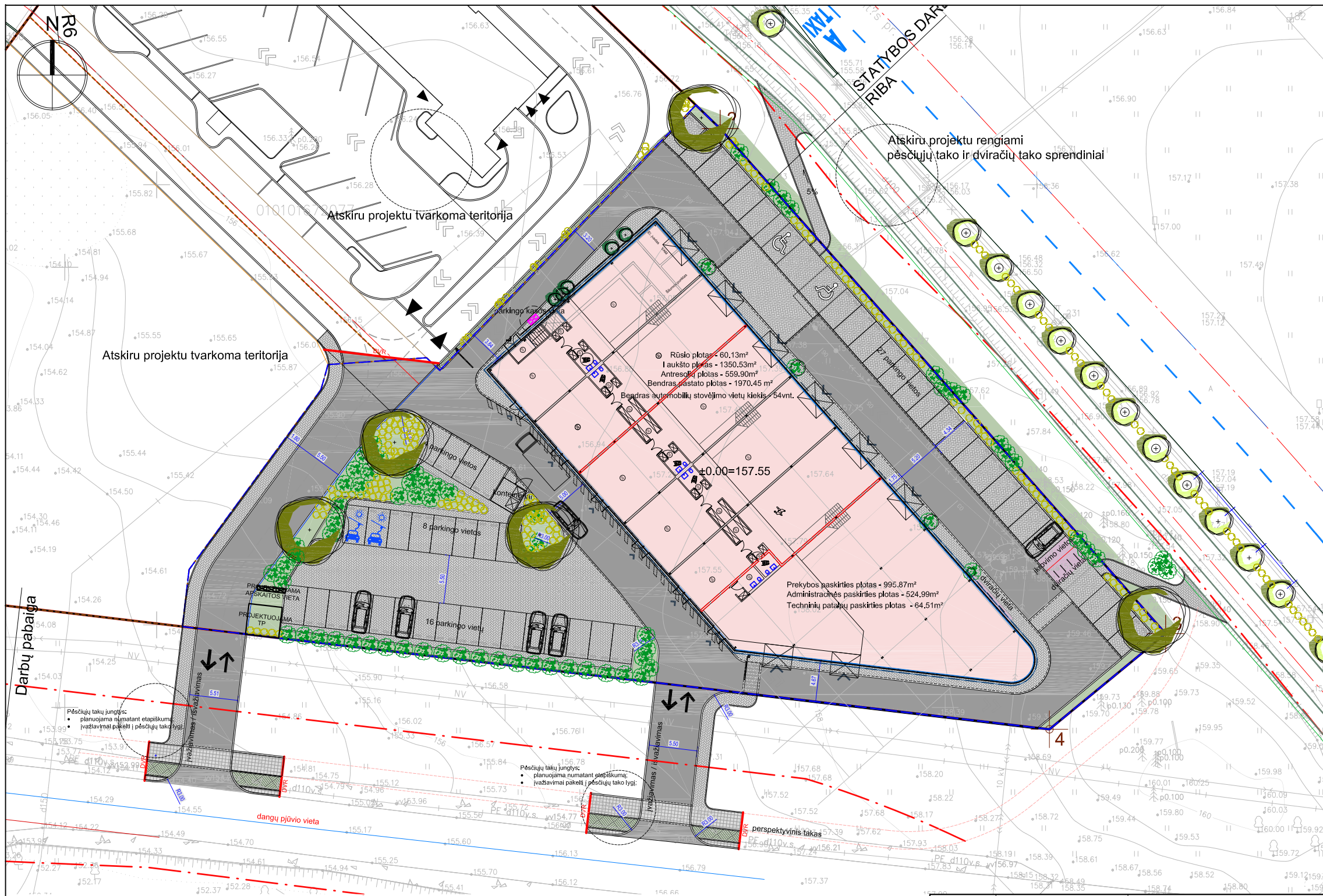

1 Projektuojamas prekybos paskirties pastatas, neapatingas statinys

ŽEMĖS SKLYPO KAD. NR. 0101/0167:0167:2077 BENDRIEJI RODIKLIAI

Pavadinimas	Mato vnt.	Vnt.
Sklypo plotas	m ²	10 130
Sklypo dalies plotas	m ²	4168.58
Sklypo dalies užstatymo intensyvumas	%	48
Sklypo dalies užstatymo tankis	%	36
Kietųjų dangų plotas	m ²	2310.75
Apželdintas plotas	m ²	417.51

SUTARTINIAI ŽYMĖJIMAI

	Sklypo riba
	Gatvių raudonosios linijos
	Gretimų sklypų ribos
	Projektavimo riba
	Projektuojami pastatai
	Projektuojamų statinių stogų projekcijos
	Ivažiavimas į tvarkomą sklypo dalį
	Projektuojami pateikimai į pastatus

	Trinkelė danga
	Asfaltas
	Veja
	Popieržievis beržas (13 vnt.)
	Krūmų masys (Sedula)
	Krūmų masys (Lanksva)
	Akcentinis medis - Paprastasis uosis (5 vnt.)
	Dviračių stovėjimo vietos

0	2021	Statybos leidimui			
LAIDA	IŠLEIDIMO DATA	LAIDOS STATUSAS IR IŠLEIDIMO PRIEŽASTIS (JEI TAIKOMA)			
KVAL. DOK. NR.	2	UAB „2L Architects“, J. K. 302825424 M. K. Čiurlionio g. 70, LT-03100 Vilnius Tel. Nr.: +370 695 46175 El. paštas: info@2larchitekta.lt	STATINIO PROJEKTO PAVADINIMAS		
			PREKYBOS PASKIRTIES PASTATO (7.3), SENIOSIOS PILAITĖS KEL. 1, VILNIUJE, STATYBOS PROJEKTAS		
A 1722	PV	J. BAJORŪNAITĖ			
			Savičiaus 3, Vilnius tel.: 8 689 77336 el.p. info@wall.lt www.wall.lt		
A 1983	PDV	DONATAS LAUCIUS	PREKYBOS PASKIRTIES PASTATO (7.3)		
BK 023491	Arch.	AGNĖ ŠEDUIKYTĖ	SKLYPO SUTVARKYMO PLANAS M 1:100		
LT	STATYTOJAS/ UŽSAKOVAS		DOKUMENTO ŽYMUO	LAPAS	LAPŲ
	UAB „PILT“			2L-202018-PP-SP-B-03	0

RŪSIO PATALPŲ EKSPLIKACIJA		
ID	Pat. nr.	Pavadinimas
00		
-001		KORIDORIUS 28,99
-002		TECHNINĖ PATALPA 5,40
-003		TECHNINĖ PATALPA 5,22
-004		TECHNINĖ PATALPA 10,26
-005		TECHNINĖ PATALPA 10,26
		60,13 m²

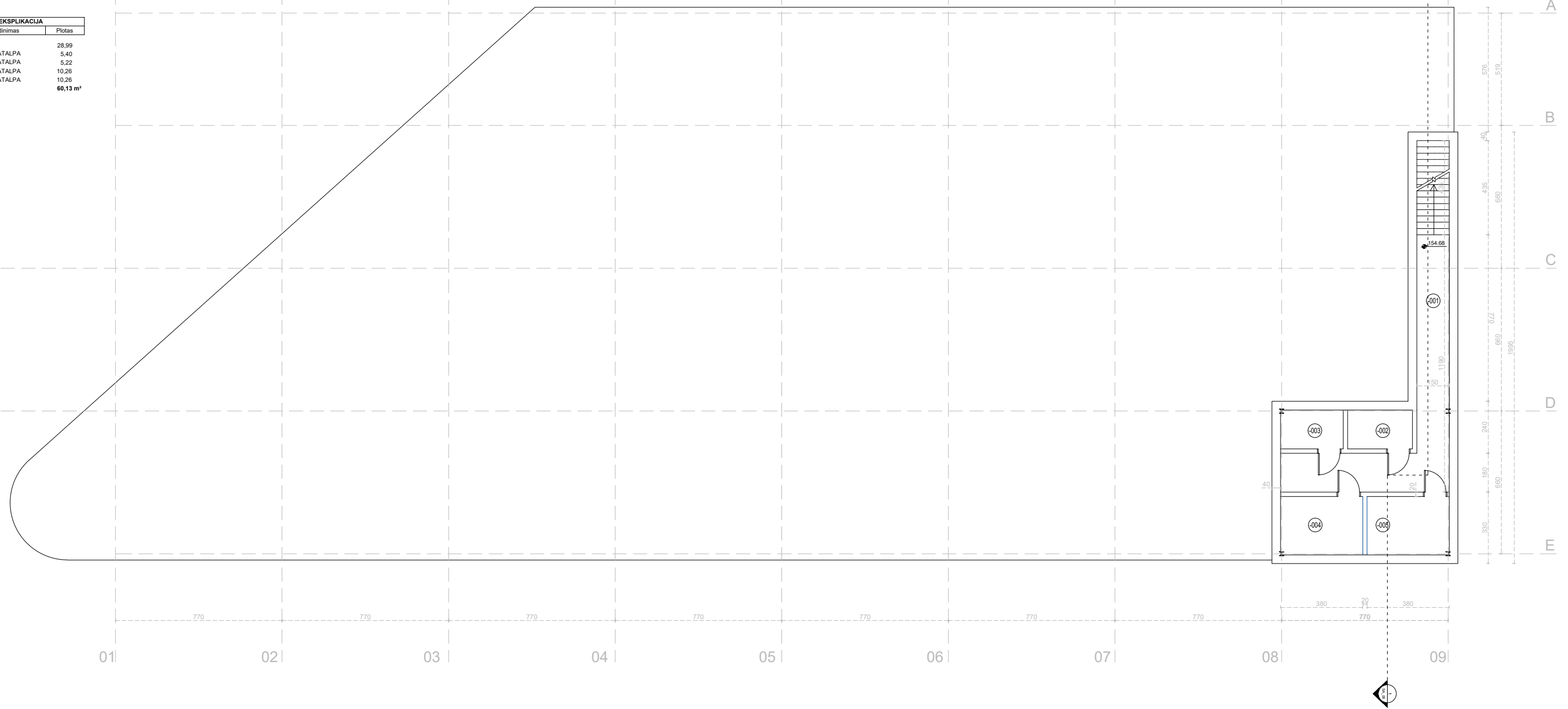

Pastaba:
 -Projektas ir jo sprendiniai nepažeidžia trečiųjų asmenų interesų;
 -Visus projekto pakeitimus derinti su projekto autoriais;
 -Matmenys brėžinyje duoti cm;
 -Suderinus su užsakovu, nuomininku bei projektuotoju galima naudoti kitas technines charakteristikas atitinkančias medžiagas ar gaminius;

0	2021	Statybos leidimui		
LAIDA	IŠLEIDIMO DATA	LAIDOS STATUSAS IR IŠLEIDIMO PRIEŽASTIS (JEI TAIKOMA)		
KVAL. DOK. NR.	2	UAB „2L Architects“, j. k. 302825424 M. K. Čiurlionio g. 70, LT-03100 Vilnius Tel. Nr.: +370 695 46175 El. paštas: info@2larchitektai.lt		STATINIO PROJEKTO PAVADINIMAS
A 2027	PV	J. BAJORŪNAITĖ	PREKYBOS PASKIRTIES PASTATO (7.3), SENOSIOS PILAITĖS KEL. 1, VILNIUJE, STATYBOS PROJEKTAS	
		WALL	T. Ševčenkos 16F, Vilnius tel.: 8 689 77336 el.p. info@wall.lt www.wall.lt	
A 1983	PDV	DONATAS LAUCIUS	STATINIO NR. IR PAVADINIMAS	LAIDA
			Rūsio planas M 1:100	0
LT	STATYTOJAS/ UŽSAKOVAS	DOKUMENTO ŽYMUO	LAPAS	LAPŲ
	UAB „P1LT“	2L-202019-03-PP-SA-BR-01	01	12

PATALPŲ EKSPLIKACIJA			
Element ID	Pat. nr.	Pavadinimas	Plotas
1	101	PREKYBINĖ PATALPA	113,61
	103	PAGALBINĖ PATALPA	1,98
	104	LANKYTOJŲ WC	3,86
	105	PAGALBINĖ PATALPA	56,53
	106	LAIPTINĖ	4,18
			182,16 m²
2	201	PREKYBINĖ PATALPA	108,79
	203	PAGALBINĖ PATALPA	2,64
	204	LANKYTOJŲ WC	3,85
	205	PAGALBINĖ PATALPA	67,69
3	301	PREKYBINĖ PATALPA	108,96
	303	PAGALBINĖ PATALPA	2,64
	304	LANKYTOJŲ WC	3,85
	305	PAGALBINĖ PATALPA	67,76
4	401	PREKYBINĖ PATALPA	109,34
	403	PAGALBINĖ PATALPA	2,64
	404	LANKYTOJŲ WC	3,87
	405	PAGALBINĖ PATALPA	68,22
5	501	PREKYBINĖ PATALPA	108,89
	503	PAGALBINĖ PATALPA	2,64
	504	LANKYTOJŲ WC	3,83
	505	PAGALBINĖ PATALPA	49,22
6	601	PREKYBINĖ PATALPA	446,28
	602	PAGALBINĖ PATALPA	2,63
	603	LANKYTOJŲ WC	4,63
			1 350,53 m²

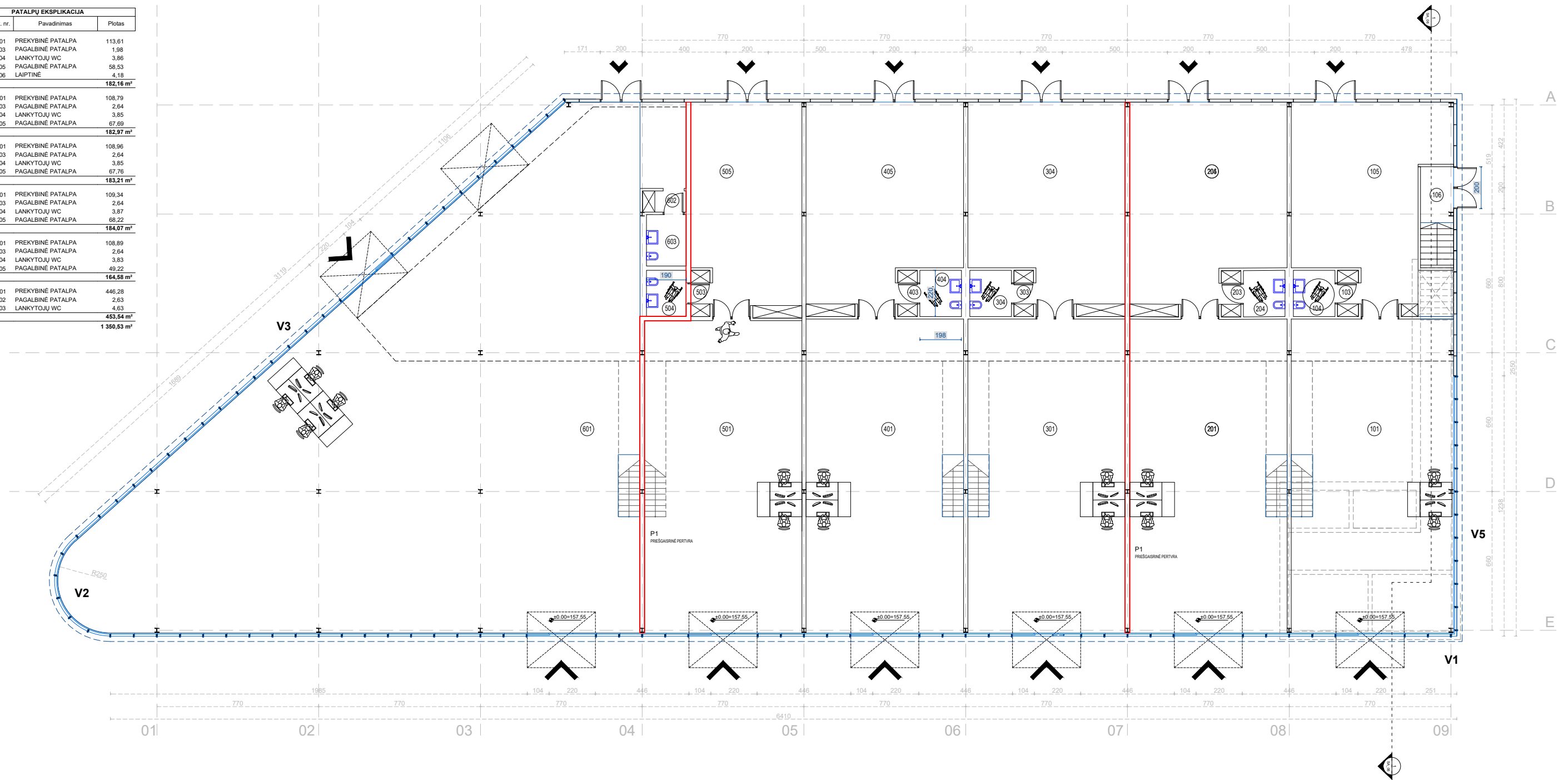

SIENŲ IR ATITVARŲ EKSPLIKACIJA

F1
Fasadinės daugiasluoksnės plokštės 150x1000 mm, mikroprofilavimas. Lauko ir vidaus spalva RAL 9005. Montavimas - vertikalus paslėptas. Pastato kampams naudojamos kampinės 150x500 mm plokštės.

V1, V2, V3, V4, V5
Skaidraus stiklo aliuminio profilio vitrinos, vieno paketo, dviejų stiklų, apatinės vitrinos išorinis stiklas - grūdintas. Rėmo spalva RAL 9005

L1, L2, L3
Fasadinės apdailinės lamelės, stačiakampis aliuminio profilis, 60x250 mm, saplava: RAL 9005

L4
Aliuminio profilio dangteliai, 60x40 mm, montuojami ant vitrinos rėmo. Dangtelio spalva RAL 9005

Pastaba:
-Projektas ir jo sprendiniai nepažeidžia trečiųjų asmenų interesų;
-Visus projekto pakeitimus derinti su projekto autoriais;
-Matmenys brėžinyje duoti cm;
-Suderinus su užsakovu, nuomininku bei projektuotoju galima naudoti kitas technines charakteristikas atitinkančias medžiagas ar gaminius;
-Galima naudoti kitą stiklo paketų - aliuminio konstrukcijos sistemą (aliuminio k-jos langus, vitrinas, fasado konstrukcijas) nei nurodyta projekte, tačiau gaminiai turi atitikti šilumos perdavimo koeficiento U vertes STATYBOS TECHINIS REGLAMENTAS STR 2.01.02:2016 PASTATŲ ENERGINIO NAUDINGUMO; PROJEKTAVIMAS IR SERTIFIKAVIMAS:
-Langai $U \leq 1.0 \text{ W/(m}^2\text{K)}$;
-Duryš $U \leq 1.0 \text{ W/(m}^2\text{K)}$

0	2021	Statybos leidimui	
LAIDA	IŠLEIDIMO DATA	LAIDOS STATUSAS IR IŠLEIDIMO PRIEŽASTIS (JEI TAIKOMA)	
KVAL. DOK. NR.	2	UAB „2L Architects“, j. k. 302825424 M. K. Čiurlionio g. 70, LT-03100 Vilnius Tel. Nr.: +370 695 46175 El. paštas: info@2larchitectai.lt	
		STATINIO PROJEKTO PAVADINIMAS PREKYBOS PASKIRTIES PASTATO (7.3), SENOSIOS PILAITĖS KEL. 1, VILNIUJE, STATYBOS PROJEKTAS	
A 2027	PV	J. BAJORŪNAITĖ	
		WALL	T. Ševčenkos 16F, Vilnius tel.: 8 689 77336 el.p. info@wall.lt www.wall.lt
A 1983	PDV	DONATAS LAUCIUS	
			STATINIO NR. IR PAVADINIMAS Pirmo aukšto planas M 1:100
			LAIDA 0
LT	STATYTOJAS/ UŽSAKOVAS UAB „P1LT“	DOKUMENTO ŽYMUO 2L-202019-03-PP-SA-BR-02	LAPAS 02
			LAPŲ 12

ANTRESOLĖS PATALPŲ EKSPLIKACIJA			
ID	Pat. nr.	Pavadinimas	Plotas
1	107	ADMINISTRACINĖ PATALPA	86,86
	108	DRBUOTOJŲ WC	3,47
	109	VIRTUVELĖ	3,14
			93,47 m²
2	206	ADMINISTRACINĖ PATALPA	83,28
	207	DRBUOTOJŲ WC	3,47
	208	VIRTUVELĖ	3,14
			89,89 m²
3	306	ADMINISTRACINĖ PATALPA	83,27
	307	DRBUOTOJŲ WC	3,47
	308	VIRTUVELĖ	3,14
			89,88 m²
4	406	ADMINISTRACINĖ PATALPA	83,89
	407	DRBUOTOJŲ WC	3,47
	408	VIRTUVELĖ	3,14
			90,50 m²
5	506	ADMINISTRACINĖ PATALPA	67,68
	507	DRBUOTOJŲ WC	3,83
6	604	ADMINISTRACINĖ PATALPA	120,01
	605	DRBUOTOJŲ WC	4,84
			559,90 m²

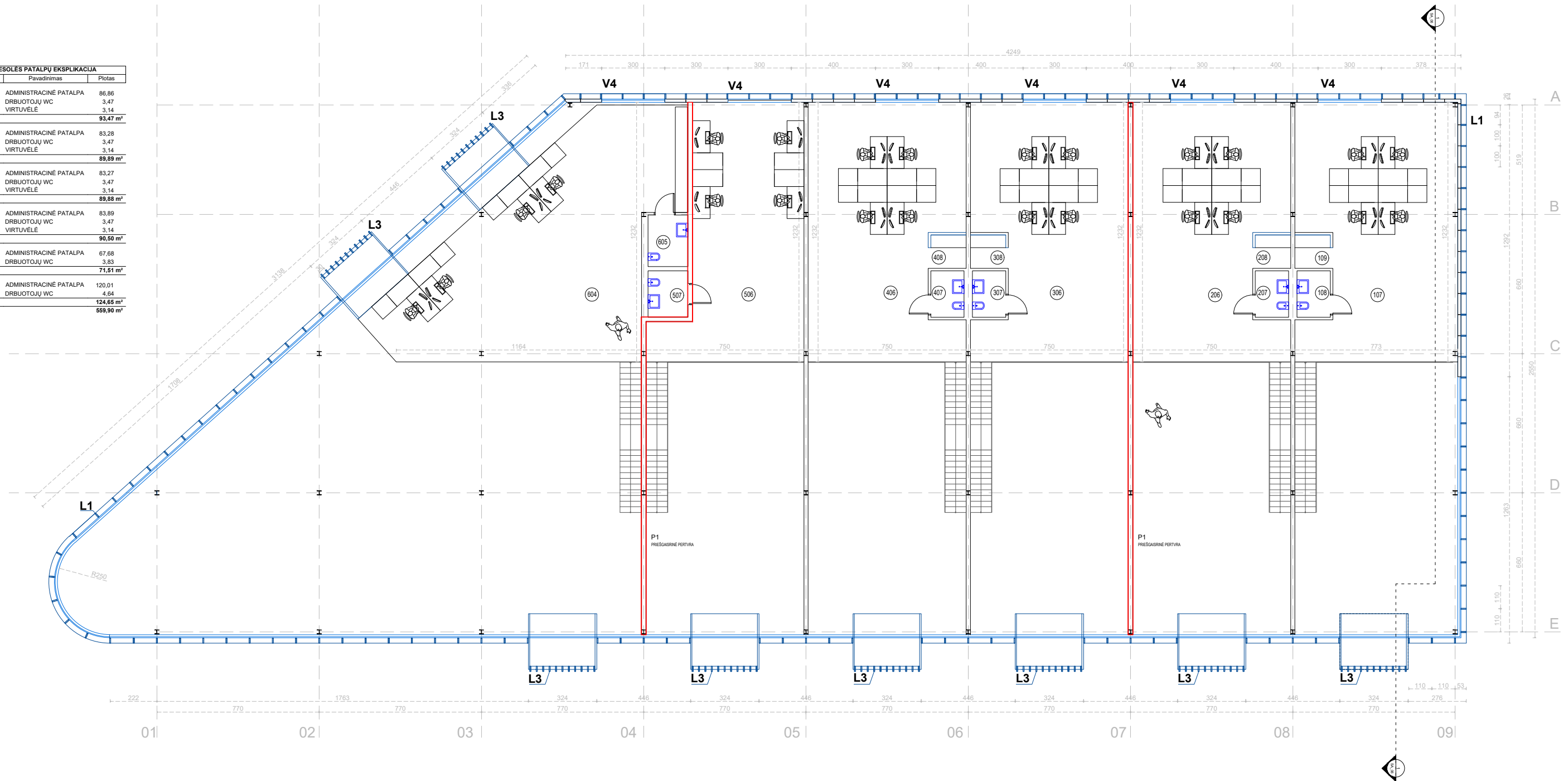

SIENŲ IR ATITVARŲ EKSPLIKACIJA

F1
Fasadinės daugiasluksnės plokštės 150x1000 mm, mikroprofilavimas. Lauko ir vidaus spalva RAL 9005. Montavimas - vertikalus paslėptas, Pastato kampams naudojamos kampinės 150x500 mm plokštės.

V1, V2, V3, V4, V5
Skaidraus stiklo aliuminio profilio vitrinos, vieno paketo, dviejų stiklų, apatinės vitrinos išorinis stiklas - grūdintas. Rėmo spalva RAL 9005

L1, L2, L3
Fasadinės apdailinės lamelės, stačiakampis aliuminio profilis, 60x250 mm, saplava: RAL 9005

L4
Aliuminio profilio dangteliai, 60x40 mm, montuojami ant vitrinos rėmo. Dangtelio spalva RAL 9005

Pastaba:
-Projektas ir jo sprendiniai nepažeidžia trečiųjų asmenų interesų;
-Visus projekto pakeitimus derinti su projekto autoriais;
-Matmenys brėžinyje duoti cm;
-Suderinus su užsakovu, nuomininku bei projektuotoju galima naudoti kitas technines charakteristikas atitinkančias medžiagas ar gaminius;
-Galima naudoti kitą stiklo paketų - aliuminio konstrukcijos sistemą (aliuminio k-jos langus, vitrinas, fasado konstrukcijas) nei nurodyta projekte, tačiau gaminiai turi atitikti šilumos perdavimo koeficiento U vertes STATYBOS TECHINIS REGLAMENTAS STR 2.01.02:2016 PASTATŲ ENERGINIO NAUDINGUMO; PROJEKTAVIMAS IR SERTIFIKAVIMAS:
-Langai $U \leq 1.0 \text{ W/(m}^2\text{K)}$;
-Durys $U \leq 1.0 \text{ W/(m}^2\text{K)}$

0	2021	Statybos leidimui
LAIDA	IŠLEIDIMO DATA	LAIDOS STATUSAS IR IŠLEIDIMO PRIEŽASTIS (JEI TAIKOMA)
KVAL. DOK. NR.	2	UAB „2L Architects“, J. k. 302825424 M. K. Čiurlionio g. 70, LT-03100 Vilnius Tel. Nr.: +370 695 46175 El. paštas: info@2larchitektai.lt
A 2027	PV	J. BAJORŪNAITĖ
A 1983	PDV	DONATAS LAUCIUS
LT	STATYTOJAS/ UŽSAKOVAS	UAB „P1LT“
STATINIO PROJEKTO PAVADINIMAS		PREKYBOS PASKIRTIES PASTATO (7.3), SENOSIOS PILAITĖS KEL. 1, VILNIUJE, STATYBOS PROJEKTAS
STATINIO NR. IR PAVADINIMAS		Pirmo aukšto antresolės planas M 1:100
DOKUMENTO ŽYMUO		LAPAS LAPŲ
2L-202019-03-PP-SA-BR-03		03 12

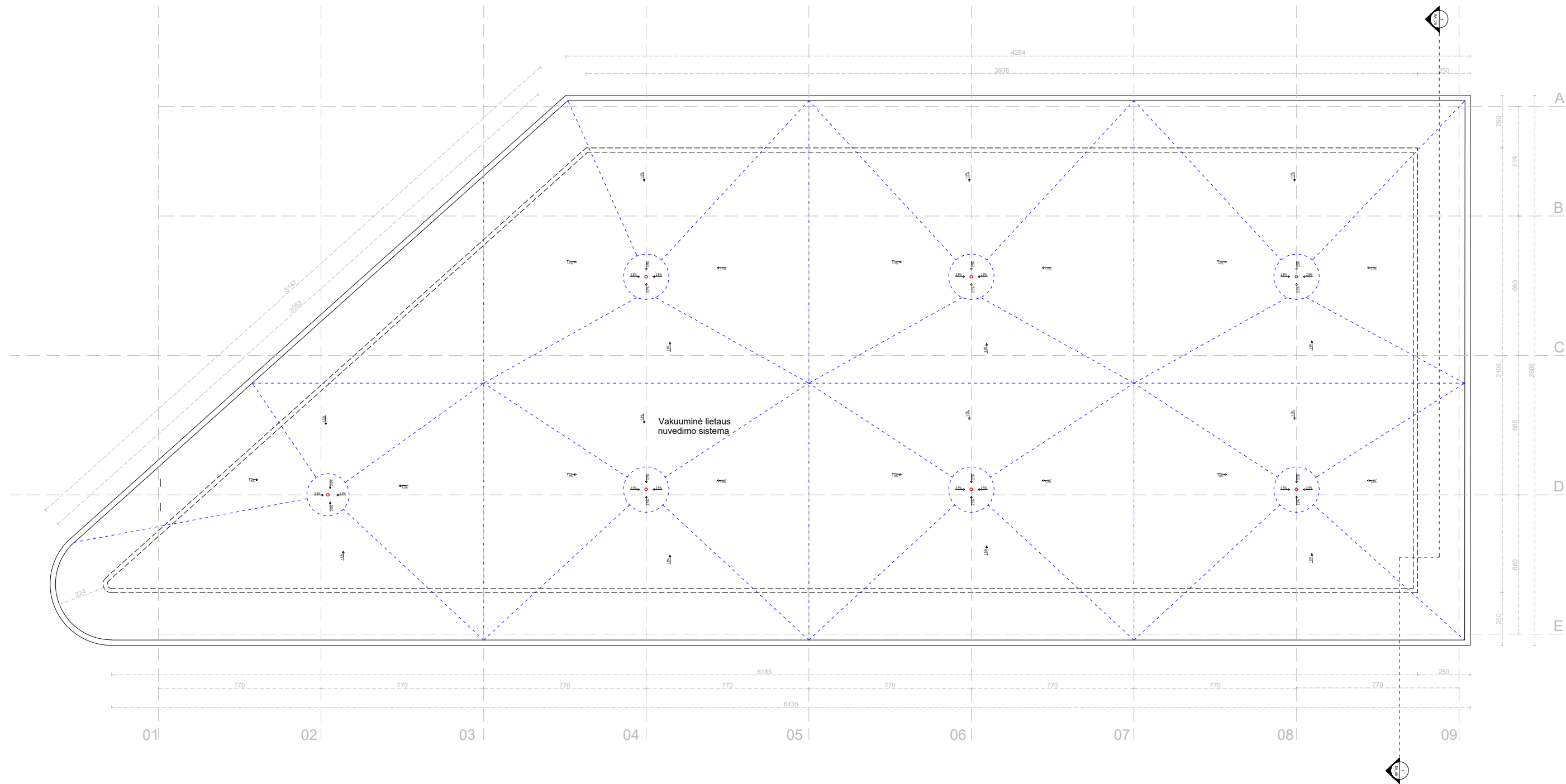

Pastaba:
 -Projektas ir jo sprendiniai nepažeidžia trečiųjų asmenų interesų;
 -Visus projekto pakeitimus derinti su projekto autoriais;
 -Matmenys brėžinyje duoti cm;
 -Suderinus su užsakovu, nuomininku bei projektuotoju galima naudoti kitas technines charakteristikas atitinkančias medžiagas ar gaminius;

0	2021	Statybos leidimui			
LAIDA	IŠLEIDIMO DATA	LAIDOS STATUSAS IR IŠLEIDIMO PRIEŽASTIS (JEI TAIKOMA)			
KVAL. DOK. NR.	2	UAB „2L Architects“, į. k. 302825424 M. K. Čiurlionio g. 70, LT-03100 Vilnius Tel. Nr.: +370 695 46175 El. paštas: info@2larchitektai.lt		STATINIO PROJEKTO PAVADINIMAS	
				PREKYBOS PASKIRTIES PASTATO (7.3), SENOSIOS PILAITĖS KEL. 1, VILNIUJE, STATYBOS PROJEKTAS	
A 2027	PV	J.	BAJORŪNAITĖ		
			WALL VWALL	T. Ševčenkos 16F, Vilnius tel.: 8 689 77336 el.p. info@wall.lt www.wall.lt	
A 1983	PDV	DONATAS LAUCIUS		STATINIO NR. IR PAVADINIMAS	
				Antro aukšto planas M 1:100	
LT	STATYTOJAS/ UŽSAKOVAS UAB „P1LT“		DOKUMENTO ŽYMUO		LAPAS
			2L-202019-03-PP-SA- 04		LAPŲ
			04	12	

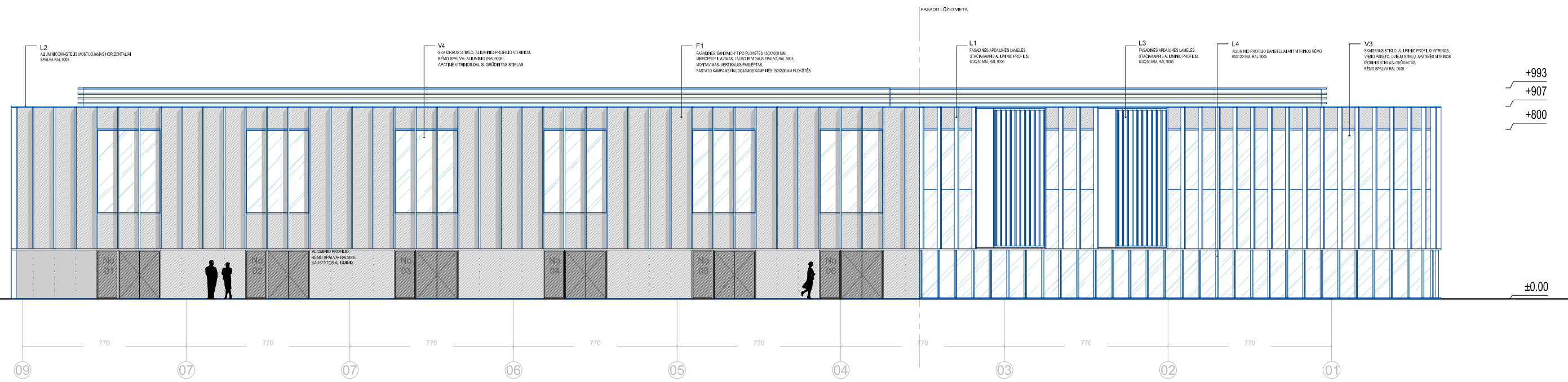

FASADAS 9-1

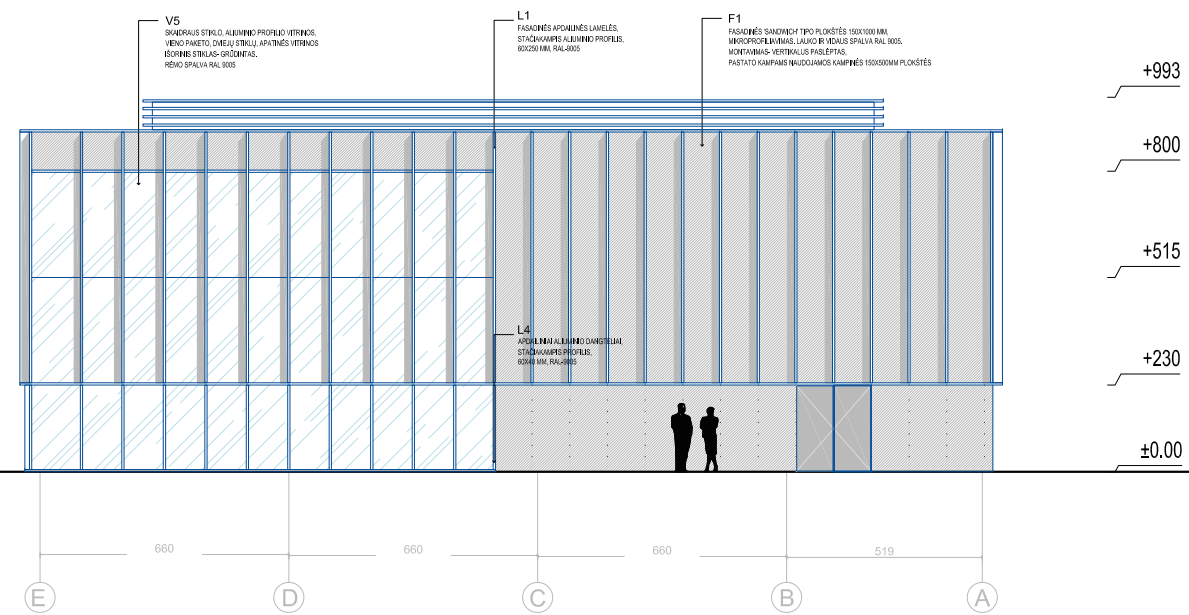

FASADAS E-A

Pastaba:
 -Projektas ir jo sprendiniai nepažeidžia trečiųjų asmenų interesų;
 -Visus projekto pakeitimus derinti su projekto autoritais;
 -Matmenys brėžinyje duoti cm;
 -Suderinus su užsakovu, nuomininku bei projektuotoju galima naudoti kitas technines charakteristikas atitinkančias medžiagas ar gaminius;

0	2021	Statybos leidimui	
LAIDA	IŠLEIDIMO DATA	LAIDOS STATUSAS IR IŠLEIDIMO PRIEŽASTIS (JEI TAIKOMA)	
KVAL. DOK. NR.	2	UAB „2L Architects“, į. k. 302825424 M. K. Čiurlionio g. 70, LT-03100 Vilnius Tel. Nr.: +370 695 46175 El. paštas: info@2larchitektai.lt	
		STATINIO PROJEKTO PAVADINIMAS PREKYBOS PASKIRTIES PASTATO (7.3), SENOSIOS PILAITĖS KEL. 1, VILNIUJE, STATYBOS PROJEKTAS	
A 2027	PV	J. BAJORŪNAITĖ	
		T. Ševčenkos 16F, Vilnius tel.: 8 689 77336 el.p. info@wall.lt www.wall.lt	
A 1983	PDV	DONATAS LAUCIUS	
		STATINIO NR. IR PAVADINIMAS Fasadai M 1:100	
LT	STATYTOJAS/ UŽSAKOVAS UAB „P1LT“		DOKUMENTO ŽYMUO 2L-202019-03-PP-SA- 05
			LAPAS 05
		LAPŲ 12	

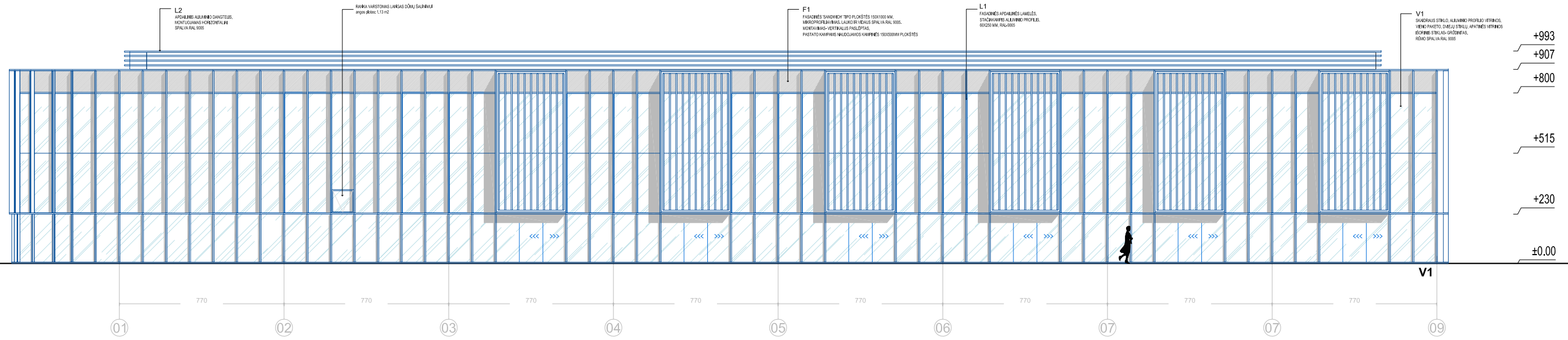

FASADAS 1-9

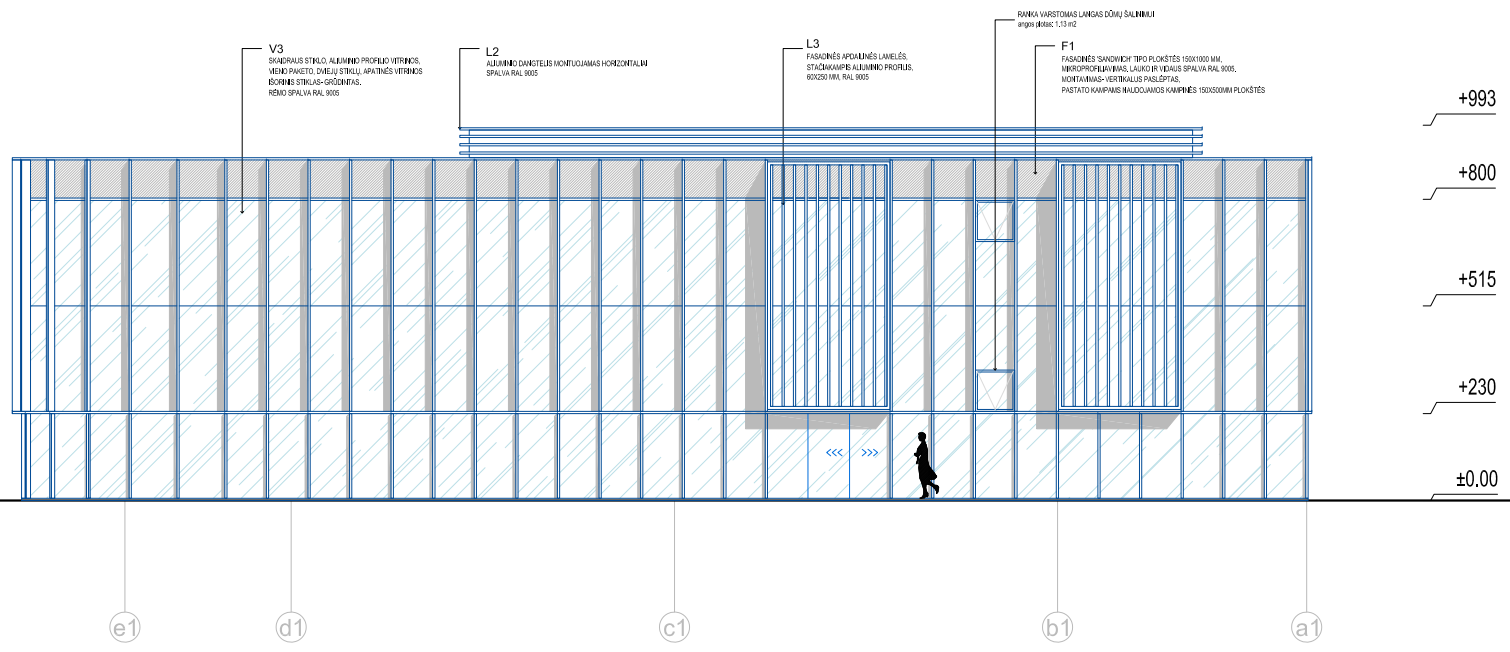



FASADAS e1-a1

Pastaba:
 -Projektas ir jo sprendiniai nepažeidžia trečiųjų asmenų interesų;
 -Visus projekto pakeitimus derinti su projekto autoriais;
 -Matmenys brėžinyje duoti cm;
 -Suderinus su užsakovu, nuomininku bei projektuotoju galima naudoti kitas technines charakteristikas atitinkančias medžiagas ar gaminius;

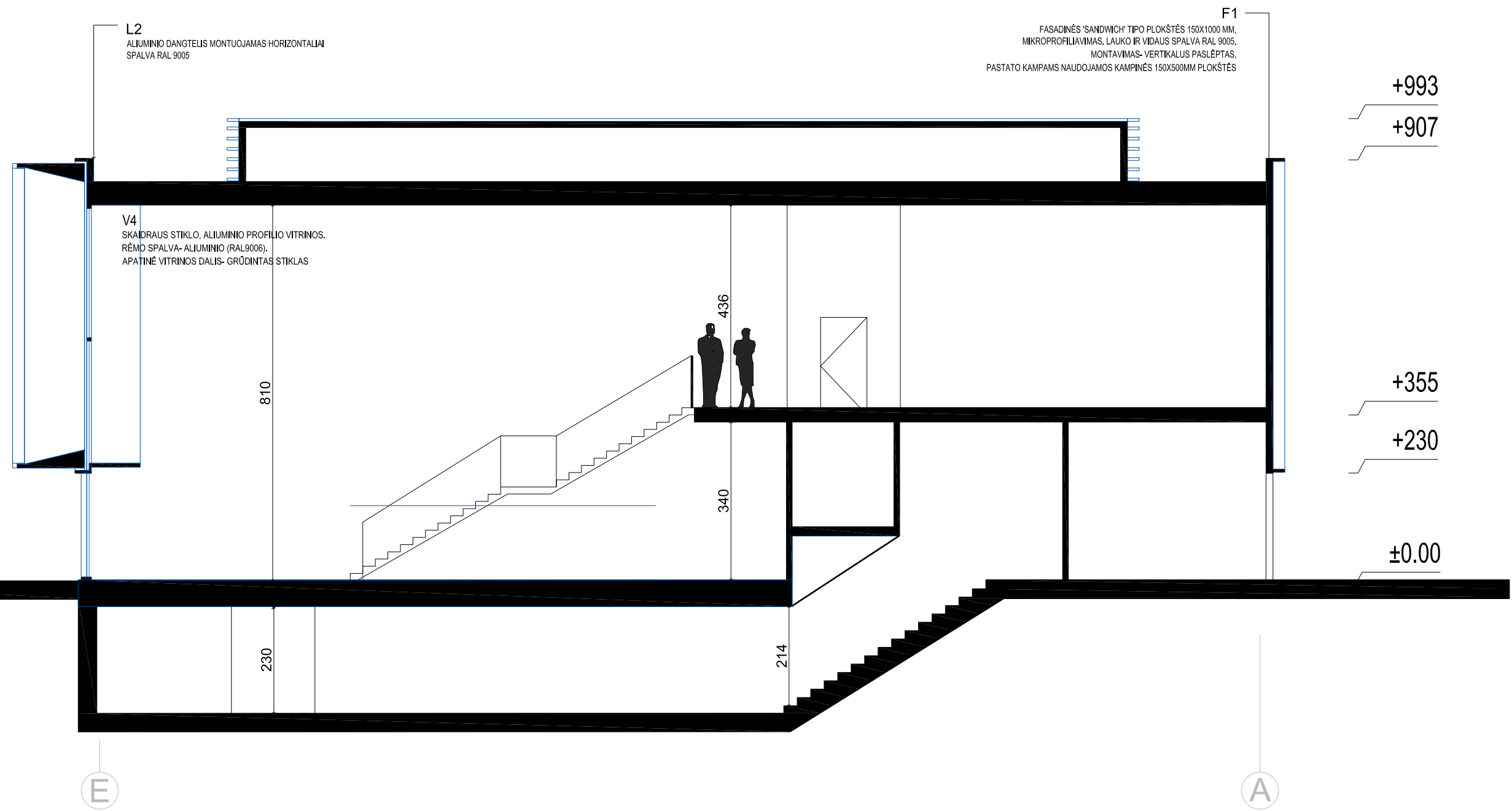
0	2021	Statybos leidimui		
LAIDA	IŠLEIDIMO DATA	LAIDOS STATUSAS IR IŠLEIDIMO PRIEŽASTIS (JEI TAIKOMA)		
KVAL. DOK. NR.	UAB „2L Architects“, į. k. 302825424 M. K. Čiurlionio g. 70, LT-03100 Vilnius Tel. Nr.: +370 695 46175 El. paštas: info@2larchitektai.lt	STATINIO PROJEKTO PAVADINIMAS		
		PREKYBOS PASKIRTIES PASTATO (7.3), SENOSIOS PILAITĖS KEL. 1, VILNIUJE, STATYBOS PROJEKTAS		
A 2027	PV	J. BAJORŪNAITĖ		
	T. Ševčenkos 16F, Vilnius tel.: 8 689 77336 el.p. info@wall.lt www.wall.lt			
A 1983	PDV	DONATAS LAUCIUS		
			STATINIO NR. IR PAVADINIMAS	
			Fasadai M 1:100	
LT	STATYTOJAS/ UŽSAKOVAS UAB „P1LT“	DOKUMENTO ŽYMUO 2L-202019-03-PP-SA- 06	LAPAS	LAPŲ
			06	12



Pastaba:
 -Projektas ir jo sprendiniai nepažeidžia trečiųjų asmenų interesų;
 -Visus projekto pakeltimus derinti su projekto autoriais;
 -Matmenys brėžinyje duoti cm;
 -Suderinus su užsakovu, nuomininku bei projektuotoju galima naudoti kitas technines charakteristikas atitinkančias medžiagas ar gaminius;

0	2021	Statybos leidimui		
LAIDA	IŠLEIDIMO DATA	LAIDOS STATUSAS IR IŠLEIDIMO PRIEŽASTIS (JEI TAIKOMA)		
KVAL. DOK. NR.		UAB „2L Architects“, į. k. 302825424 M. K. Čiurlionio g. 70, LT-03100 Vilnius Tel. Nr.: +370 695 46175 El. paštas: info@2larchitektai.lt		STATINIO PROJEKTO PAVADINIMAS
A 2027	PV	J. BAJORŪNAITĖ	PREKYBOS PASKIRTIES PASTATO (7.3), SENOSIOS PILAITĖS KEL. 1, VILNIUJE, STATYBOS PROJEKTAS	
			T. Ševčenkos 16F, Vilnius tel.: 8 689 77336 el.p. info@wall.lt www.wall.lt	
A 1983	PDV	DONATAS LAUCIUS	STATINIO NR. IR PAVADINIMAS	LAIDA
			Pjūvis M 1:50	0
LT	STATYTOJAS/ UŽSAKOVAS	DOKUMENTO ŽYMUO	LAPAS	LAPŲ
	UAB „P1LT“	2L-202019-03-PP-SA- 07	07	12



0	2021	Statybos leidimui		
LAIDA	IŠLEIDIMO DATA	LAIDOS STATUSAS IR IŠLEIDIMO PRIEŽASTIS (JEI TAIKOMA)		
KVAL. DOK. NR.	2	UAB „2L Architects“, j. k. 302825424 M. K. Čiurlionio g. 70, LT-03100 Vilnius Tel. Nr.: +370 695 46175 El. paštas: info@2larchitektai.lt		STATINIO PROJEKTO PAVADINIMAS
A 2027	PV	J.	BAJORŪNAITĖ	PREKYBOS PASKIRTIES PASTATO (7.3), SENOSIOS PILAITĖS KEL. 1, VILNIUJE, STATYBOS PROJEKTAS
	WALL	T. Ševčenkos 16F, Vilnius tel.: 8 689 77336 el.p. info@wall.lt www.wall.lt		
A 1983	PDV	DONATAS LAUCIUS		STATINIO NR. IR PAVADINIMAS
				Vizualizacija
				LAIDA
				0
LT	STATYTOJAS/ UŽSAKOVAS		DOKUMENTO ŽYMUO	LAPAS
	UAB „P1LT“		2L-202019-03-PP-SA- 08	LAPŲ
				08
				11



0	2021	Statybos leidimui		
LAIDA	IŠLEIDIMO DATA	LAIDOS STATUSAS IR IŠLEIDIMO PRIEŽASTIS (JEI TAIKOMA)		
KVAL. DOK. NR.	2	UAB „2L Architects“, j. k. 302825424 M. K. Čiurlionio g. 70, LT-03100 Vilnius Tel. Nr.: +370 695 46175 El. paštas: info@2larchitektai.lt		STATINIO PROJEKTO PAVADINIMAS
A 2027	PV	J.	BAJORŪNAITĖ	PREKYBOS PASKIRTIES PASTATO (7.3), SENOSIOS PILAITĖS KEL. 1, VILNIUJE, STATYBOS PROJEKTAS
	WALL	T. Ševčenkos 16F, Vilnius tel.: 8 689 77336 el.p. info@wall.lt www.wall.lt		
A 1983	PDV	DONATAS LAUCIUS		STATINIO NR. IR PAVADINIMAS
				Vizualizacija
				LAIDA
				0
LT	STATYTOJAS/ UŽSAKOVAS		DOKUMENTO ŽYMUO	LAPAS
	UAB „P1LT“		2L-202019-03-PP-SA- 09	LAPŲ
				09
				11



0	2021	Statybos leidimui	
LAIDA	IŠLEIDIMO DATA	LAIDOS STATUSAS IR IŠLEIDIMO PRIEŽASTIS (JEI TAIKOMA)	
KVAL. DOK. NR.	2	UAB „2L Architects“, j. k. 302825424 M. K. Čiurlionio g. 70, LT-03100 Vilnius Tel. Nr.: +370 695 46175 El. paštas: info@2larchitektai.lt	STATINIO PROJEKTO PAVADINIMAS
A 1722	PV	J. BAJORŪNAITĖ	PREKYBOS PASKIRTIES PASTATO (7.3), SENOSIOS PILAITĖS KEL. 1, VILNIUJE, STATYBOS PROJEKTAS
		WALL T. Ševčenkos 16F, Vilnius tel.: 8 689 77336 el.p. info@wall.lt www.wall.lt	
A 2027	PDV	DONATAS LAUCIUS	STATINIO NR. IR PAVADINIMAS
			Vizualizacija
			LAIDA
			0
LT	STATYTOJAS/ UŽSAKOVAS	DOKUMENTO ŽYMUO	LAPAS
	UAB „P1LT“	2L-202019-03-PP-SA- 10	LAPŲ
			10
			11

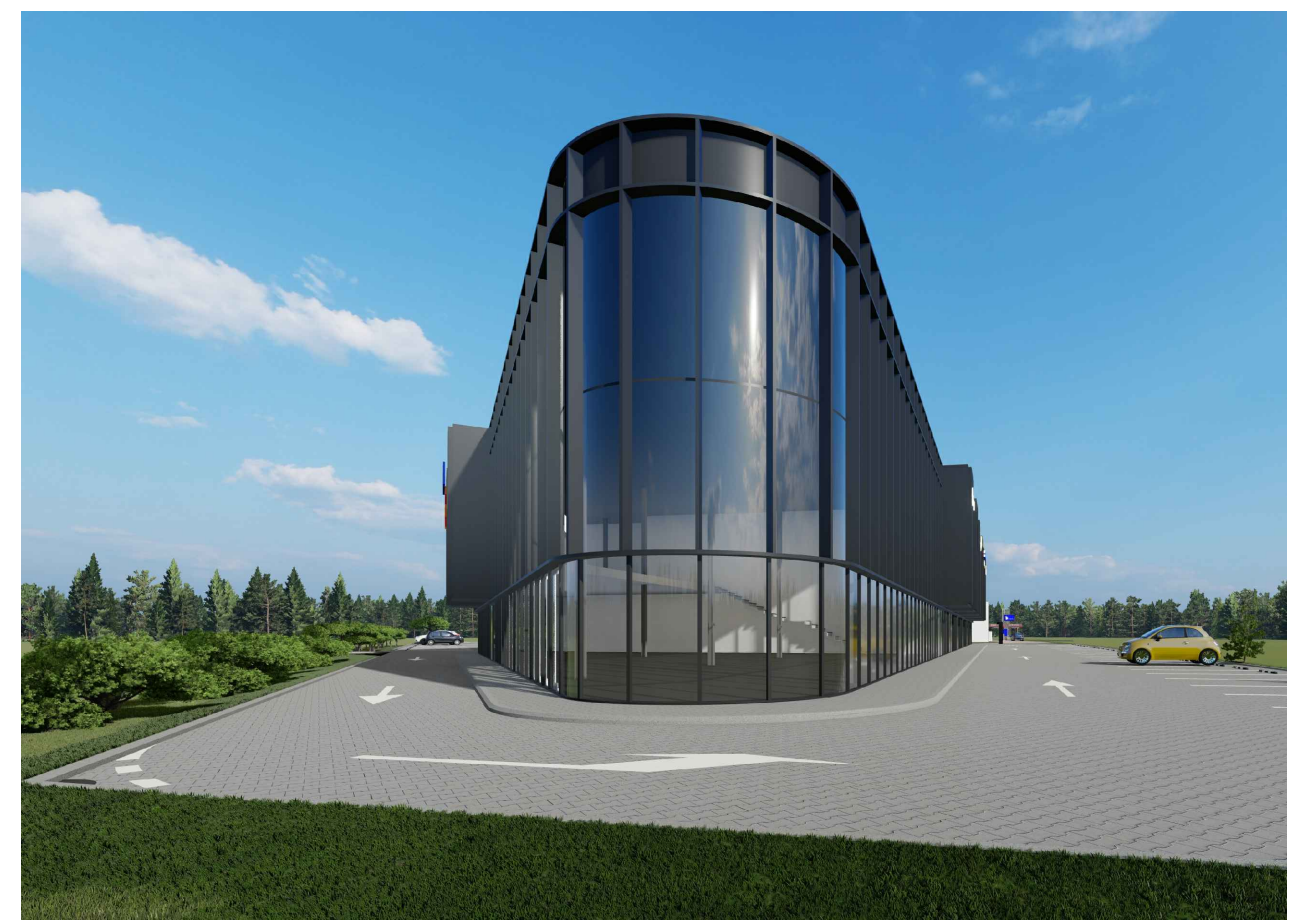

0	2021	Statybos leidimui		
LAIDA	IŠLEIDIMO DATA	LAIDOS STATUSAS IR IŠLEIDIMO PRIEŽASTIS (JEI TAIKOMA)		
KVAL. DOK. NR.	2	UAB „2L Architects“, j. k. 302825424 M. K. Čiurlionio g. 70, LT-03100 Vilnius Tel. Nr.: +370 695 46175 El. paštas: info@2larchitektai.lt		STATINIO PROJEKTO PAVADINIMAS
A 2027	PV	J.	BAJORŪNAITĖ	PREKYBOS PASKIRTIES PASTATO (7.3), SENOSIOS PILAITĖS KEL. 1, VILNIUJE, STATYBOS PROJEKTAS
			WALL T. Ševčenkos 16F, Vilnius tel.: 8 689 77336 el.p. info@wall.lt www.wall.lt	STATINIO NR. IR PAVADINIMAS
A 1983	PDV	DONATAS LAUCIUS		Vizualizacijos
LT	STATYTOJAS/ UŽSAKOVAS UAB „P1LT“		DOKUMENTO ŽYMUO 2L-202019-03-PP-SA-11	LAPAS 11
				LAPŲ 11

PAVADINIMAS: Prekybos paskirties pastato Senosios Pilaitės kel. 1, Vilniuje, statybos projektas
STATYTOJAS: UAB „P1 LT“
STADIJA: Projektiniai pasiūlymai

PRIEDAI

2L-202019-03-PP-SA-AR	Lapas	Lapų	Laida
	8	2	0



VILNIAUS MIESTO SAVIVALDYBĖS ADMINISTRACIJA

PRITARIU

Vyriausiasis miesto architektas

(parašas)

202__m._____d.

PROJEKTINIŲ PASIŪLYMŲ RENGIMO UŽDUOTIS

2021 m.
Vilnius

1. Statinio projekto pavadinimas: Prekybos paskirties pastatas, Senosios Pilaitės kel. 1, Vilniuje, statybos projektas.
2. Nustatomi žemės sklypo naudojimo reglamentai

2.1.	užstatymo tipas	Vadovaujantis Lietuvos Respublikos teritorijų planavimo įstatymo 20 straipsniu žemės sklypo naudojimo reglamentai nenustatomi. Vadovautis Vilniaus miesto savivaldybės administracijos direktoriaus pavaduotojo 2018 m. gruodžio 19 d. įsakymu Nr. A30-2922/18 patvirtinto teritorijos prie Senosios Pilaitės kelio sklypo Nr. 9 detaliojo plano (TPDR registracijos Nr. T00082961) pakoreguotais sprendiniais.
2.2.	užstatymo tankis	
2.3.	užstatymo intensyvumas	
2.4.	aukštis (m) nuo statinių statybos zonos esamo žemės paviršiaus	
2.5.	maksimali absoliutinė altitudė (m)	
2.6.	aukštų skaičius (nuo–iki)	
2.7.	automobilių stovėjimo vietų skaičius	Numatyti norminį automobilių ir dviračių stovėjimo vietų vadovaujantis STR 2.06.04:2014 „Gatvės ir vietinės reikšmės keliai. Bendrieji reikalavimai“ nuostatomis. Vadovautis Vilniaus miesto savivaldybės tarybos 2018-12-19 sprendimu Nr. 1-1859 patvirtintu Vilniaus miesto savivaldybės darnaus judumo planu ir skatinant judėjimą mieste alternatyviomis priemonėmis, rekomenduojama didinti dviračių stovėjimo vietų skaičių – mažiausiai 10-iai procentų darbuotojų. Aikštelėse numatyti įrengti dviračių įkrovimui prieigas.
2.8.	priklausomų želdynų plotas	Ne mažiau kaip 10 procentų sklypo ploto.
2.9.	esamų medžių įvertinimas, taksacija	Aiškinamajame rašte apibūdinti situaciją apie sklype esamus medžius. Jeigu medžių yra – pateikti jų vertinimą. Želdiniai vertinami remiantis Želdynų ir želdinių inventorizavimo ir apskaitos taisyklėmis (Lietuvos Respublikos aplinkos ministro 2008 m. sausio 8 d. įsakymas Nr. D1-5 „Dėl Želdynų ir želdinių inventorizavimo ir apskaitos taisyklių patvirtinimo“), pateikiama inventorizacijos kortelė, želdinių vertinimo metodika ir esamų želdinių planas

	(žr. brėžinių aprašymą, 8 punktą). Darbus gali atlikti kvalifikaciją inventorizuoti medžius ir vertinti jų būklę turintis specialistas. Jeigu medžių nėra – pateikti apie tai informaciją.
--	--

3. Kiti reikalavimai

3.1.	architektūrinės išraiškos priemonės: medžiagiškumas, spalva, tūrio formos, proporcijos, mastelis	<p>Koncentruotis į pastatų proporcijas, integralumą, įtaką miestovaizdžiui, ir į pastatų paskirtį. Rasti su gamtine ir urbanistine aplinka derančius architektūrinius ir sklypo tvarkymo sprendinius. Formuoti esamam rajonui būdingą užstatymą darnios architektūros principais.</p> <p>Architektūrinė išraiška bei tūrinis sprendimas kontekstualūs aplinkai. Medžiagiškumas, spalvinis sprendimas, proporcijos, pastato architektūrinė išraiška turi atitikti Lietuvos Respublikos Architektūros įstatymo 11 str. ir Lietuvos Respublikos Statybos įstatymo 5 str. nustatytus architektūros kokybės kriterijus bei savivaldybės taikomus architektūros kokybės reikalavimus.</p> <p>Reklaminis pilonus projektuoti ir derinti atskira tvarka pagal Vilniaus miesto išorinės vaizdinės reklamos specialųjį planą ir Vilniaus miesto teritorijų išorinės vaizdinės reklamos sklaidos schemas.</p>
3.2.	reikalavimai sklypo sutvarkymui ir apželdinimui	<p>Parengti viso sklypo sutvarkymo ir apželdinimo sprendinius, nurodant visus projektuojamus objektus. Pateikti dėl projektinių sprendinių susidariusių vandeniu laidžių ir nelaidžių dangų santykį. Projektiniais sprendiniais išnagrinėti, įvertinti ir pasiūlyti lietaus vandens sulaikymo sprendinius sklype (laidžios dangos, sulaikymo zonos, infiltracija ir t.t.). Želdynui skirtą teritoriją projektuoti taip, kad ji tarnautų lietaus vandens sulaikymo sprendiniams. Žaliose zonose neapsiriboti veja – projektuoti medžių ir krūmų kompozicijas.</p> <p>Aiškinamajame rašte motyvuotai apibūdinti parinktų augalų rūšinę sudėtį, viso kiemo planinės ir erdvinės kompozicijos idėją.</p> <p>Vadovaujantis LR Želdynų įstatymo 19 straipsnio 3 ir 4 punktais, sklypo tvarkymo sprendinius turi formuoti atestuotas želdynų projekto vadovas. Rengiant tolimesnę projekto techninę dokumentaciją vadovautis LR Aplinkos ministro 2007 m. gruodžio 29 d. įsakymu Nr. D1-719 “Dėl atskirųjų ir priklausomųjų Želdynų kūrimo ir tvarkymo projektų rengimo tvarkos aprašo patvirtinimo”.</p> <p>Rengiant sprendinius rekomenduojame vadovautis 2020 m. gruodžio 21 d. Administracijos direktoriaus įsakymu „Dėl sklypo apželdinimo sprendinių projektavimo statinio projekto aplinkotvarkos dalyje metodikos patvirtinimo“ Nr. 30-2909/20.</p>
3.3.	konteksto sąlygojami reikalavimai	<p>Turi atitikti aplinkinį užstatymo kontekstą. Išlaikyti norminius atstumus nuo sklypo ribų iki projektuojamo pastato pagal STR 2.02.02:2004 „Visuomeninės paskirties statiniai“ nuostatas. Patalpų planinė struktūra – atitinkanti jų paskirtį. Užtikrinti reikalavimus, keliamus žmonėms su negalia pagal STR 2.03.01:2019 „Statinių prieinamumas“ bei nepažeisti trečiųjų asmenų interesų.</p>

		Vadovaujantis STR 1.04.04:2017 „Statinio projektavimas, projekto ekspertizė“ 61 punktu, projektiniai pasiūlymai turi būti suderinti su LR statybos įstatymo 14 straipsnio I dalies 13 ir 15 punktuose nurodytais asmenimis. Pateikti žemės sklypo naudojimosi pasidalinimo tarp bendrasavininkų planą ir sutikimus dėl numatomos veiklos.
	reikalavimai susisiekimo ir inžinerinių tinklų plėtrai	Gavus Vilniaus miesto savivaldybės administracijos Infrastruktūros skyriaus prisijungimo prie susisiekimo komunikacijų sąlygas, projektiniai pasiūlymai iki visuomenės informavimo procedūros pradžios gali būti peržiūrimi Infrastruktūros darbų priežiūros ir inžinerinių statinių projektų ir projektinių pasiūlymų vertinimo darbo grupėje. Atlikus visuomenės informavimo procedūrą, projektiniai pasiūlymai turi būti teikiami minėtos darbo grupės svarstymui (Vilniaus miesto savivaldybės administracijos direktoriaus 2020-04-06 įsakymas Nr. 30-772/20 „Dėl visuomenei svarbių statinių ir statinių dalių projektinių pasiūlymų vertinimo“).
3.4.	kiti teritorijų planavimo dokumentuose nustatyti reikalavimai (bendruosiuose, specialiuosiuose planuose)	Vadovautis Vilniaus miesto savivaldybės teritorijos bendrojo plano (TPDR registracija Nr. T00056038), teritorijos prie Senosios Pilaitės kelio sklypo Nr. 9 detaliojo plano (TPDR registracijos Nr. T00082961) pakoreguotais sprendiniais ir Lietuvos Respublikos specialiųjų žemės naudojimo sąlygų įstatymo antrojo skirsnio 130 ir 131 straipsniais – projektinius pasiūlymus derinti su Valstybės saugumo departamentu.
3.5.	su projekto įgyvendinimu susijusi būtina viešosios infrastruktūros plėtra	Įvertinti esamus ir perspektyvinius dviračių ir pėsčiųjų takus, pravažiavimus ir plėtos poreikius.
3.6.	projektinių pasiūlymų vaizdinės informacijos parengimas	Objekto projektinius pasiūlymus ir vizualizacijas nustatyta tvarka teikti visuomenės aptarimui pagal STR 1.04.04:2017 „Statinio projektavimas, projekto ekspertizė“ VIII skyriaus nuostatas. Vykdyti Vilniaus miesto savivaldybės administracijos direktoriaus 2019-12-16 įsakymo Nr. 30-3178/19 „Dėl projektinių pasiūlymų ir techninio projekto įtraukimo į GIS duomenų bazę ir geoportalą „Vilnius 3D planas“ nuostatas.

Julijonas Bučelis, tel. 211 2684, julijonas.bucelis@vilnius.lt

Asta Tiškevičienė, tel. 211 2752, asta.tiskeviciene@vilnius.lt

Vaiva Deveikienė, tel. 211 2470, vaiva.deveikiene@vilnius.lt

Lietuvos Respublikos viešojo administravimo įstatymo 36 straipsnis: asmuo turi teisę apskųsti viešojo administravimo subjekto priimtą administracinės procedūros sprendimą savo pasirinkimu administracinių ginčų komisijai arba administraciniam teismui įstatymų nustatyta tvarka.

DETALŪS METADUOMENYS

Dokumento sudarytojas (-ai)	Vilniaus miesto savivaldybė 188710061, Konstitucijos pr. 3, LT-09601, Vilnius
Dokumento pavadinimas (antraštė)	DĖL PRITARIMO PROJEKTINIŲ PASIŪLYMŲ RENGIMO UŽDUOČIAI SENOSIOS PILAITĖS KEL. 1, VILNIUJE
Dokumento registracijos data ir numeris	2021-03-02 Nr. A659-127/21(3.3.2.26E-VMA)
Dokumento gavimo data ir dokumento gavimo registracijos numeris	–
Dokumento specifikacijos identifikavimo žymuo	ADOC-V1.0
Parašo paskirtis	Pasirašymas
Parašą sukūrusio asmens vardas, pavardė ir pareigos	Mindaugas Pakalnis, Vyriausiojo miesto architekto skyriaus vedėjas, Vyriausiojo miesto architekto skyrius
Sertifikatas išduotas	MINDAUGAS,PAKALNIS LT
Parašo sukūrimo data ir laikas	2021-03-01 18:26:50 (GMT+02:00)
Parašo formatas	XAdES-EPES
Laiko žymoje nurodytas laikas	–
Informacija apie sertifikavimo paslaugų teikėją	EID-SK 2016, AS Sertifitseerimiskeskus EE
Sertifikato galiojimo laikas	2020-11-03 20:19:13 – 2025-11-02 23:59:59
Informacija apie būdus, naudotus metaduomenų vientisumui užtikrinti	"Registravimas" paskirties metaduomenų vientisumas užtikrintas naudojant "RCSC IssuingCA, VI Registru centras - i.k. 124110246 LT" išduotą sertifikatą "Dokumentų valdymo sistema Avilys, Vilniaus miesto savivaldybės administracija, į.k.188710061 LT", sertifikatas galioja nuo 2018-12-27 14:17:37 iki 2021-12-26 14:17:37
Pagrindinio dokumento priedų skaičius	–
Pagrindinio dokumento priedamų dokumentų skaičius	–
Priedamo dokumento sudarytojas (-ai)	–
Priedamo dokumento pavadinimas (antraštė)	–
Priedamo dokumento registracijos data ir numeris	–
Programinės įrangos, kuria naudojantis sudarytas elektroninis dokumentas, pavadinimas	Dokumentų valdymo sistema „Avilys“, versija 3.5.34
Informacija apie elektroninio dokumento ir elektroninio (-ių) parašo (-ų) tikrinimą (tikrinimo data)	Atitinka specifikacijos keliamus reikalavimus. Visi dokumente esantys elektroniniai parašai galioja (2021-03-02 08:35:15)
Paieškos nuoroda	–
Papildomi metaduomenys	Nuorašą suformavo 2021-03-02 08:35:15 Dokumentų valdymo sistema „Avilys“



**VILNIAUS MIESTO SAVIVALDYBĖS ADMINISTRACIJOS
INFRASTRUKTŪROS SKYRIUS**

p Julei Bajorūnaitei
jule@2larchitektai.lt |

2021-03
I

Nr. A51- /21(3.3.2.26E-INF)
Nr.

DĖL 2021-03-19 PROTOKOLO Nr.A16-246/21(2.1.76E-INF) IŠRAŠO PATEIKIMO

Siunčiame Jums 2021 m. kovo 19 d. Vilniaus miesto savivaldybės administracijos Inžinerinių statinių projektų ir projektinių pasiūlymų vertinimo darbo grupės posėdžio, įvykusio 2021 m. kovo 18 d., protokolo Nr. A16-246/21(2.1.76E-INF) išrašą.

PRIDEDAMA. Protokolo išrašas, 1 lapas.

Vedėjas

Virginijus Pauža

Danguolė Emilija Baleišytė, tel. (8 5) 211 2741, el. p. danguole.baleisyte@vilnius.lt



Biudžetinė įstaiga
Kodas 188710061
Duomenys kaupiami ir saugomi
Juridinių asmenų registre

Konstitucijos pr. 3
LT-09601 Vilnius
Tel. (8 5) 211 2155

El. p. savivaldybe@vilnius.lt
www.vilnius.lt



Tikime laisve
1990 KOVO 11



VILNIAUS MIESTO SAVIVALDYBĖS ADMINISTRACIJA

INŽINERINIŲ STATINIŲ PROJEKTŲ IR PROJEKTINIŲ PASIŪLYMŲ VERTINIMO DARBO GRUPĖS PASITARIMO PROTOKOLO IŠRAŠAS

2021-03-19 Nr.A16-246/21(2.1.76E-INF)

2. SVARSTYTA. Dėl projekto „Prekybos paskirties pastato Senosios Pilaitės kel. 1, Vilniuje, statybos projektas“ projektinių pasiūlymų susisiekimo dalies sprendinių.

NUTARTA:

- 2.1. Įvertinti pastabas:
 - 2.1.1. Siūlyti apsvarstyti su Vyriausioju miesto architekto skyriumi galimybę pastatą projektuoti arčiau Pilaitės prospekto, o automobilių stovėjimo aikšteles perkelti už pastato.
 - 2.1.2. Tikslinti eismo organizavimo sprendinius.
 - 2.1.3. Numatyti pėstiesiems ir dviratininkams racionalesnį patekimą į prekybos pastatą, siūlyti dvi jungtis nuo apatinės ir viršutinės Pilaitės rajono dalies.
 - 2.1.4. Numatyti vietą dviračių stovams įrengti patogioje vietoje, netoli pagrindinio įėjimo į pastatą ir dviračių stovėjimo vietos turi būti matomos.
 - 2.1.5. Tikslinti pėsčiųjų takų jungtis į prekybos pastato teritoriją.
 - 2.1.6. Išskirti įvažiavimus į pėsčiųjų jungčių lygį.
 - 2.1.7. Taikyti minimalius įvažiavimo į teritoriją posūkio spindulius.
- 2.2. Pritarti projektinių pasiūlymų susisiekimo komunikacijų už sklypo ribų sprendinių viešinimui.
- 2.3. Teikti svarstyti sprendinius pakartotinai darbo grupės posėdyje po viešo svarstymo su visuomene.

Pasitarimo pirmininkas

Raivydas Rakauskas

Darbo grupės sekretorė

Danguolė Emilija Baleišytė

Išrašas tikras

DETALŪS METADUOMENYS

Dokumento sudarytojas (-ai)	Vilniaus miesto savivaldybė 188710061, Konstitucijos pr. 3, LT-09601, Vilnius
Dokumento pavadinimas (antraštė)	DĖL 2021-03-19 PROTOKOLO Nr.A16-246/21(2.1.76E-INF) IŠRAŠO PATEIKIMO
Dokumento registracijos data ir numeris	2021-03-19 Nr. A51-24687/21(3.3.2.26E-INF)
Dokumento gavimo data ir dokumento gavimo registracijos numeris	–
Dokumento specifikacijos identifikavimo žymuo	ADOC-V1.0
Parašo paskirtis	Pasirašymas
Parašą sukūrusio asmens vardas, pavardė ir pareigos	Virginijus Pauža, Infrastruktūros skyriaus vedėjas, Infrastruktūros skyrius
Sertifikatas išduotas	VIRGINIJUS PAUŽA, Vilniaus miesto savivaldybės administracija LT
Parašo sukūrimo data ir laikas	2021-03-19 14:30:31 (GMT+02:00)
Parašo formatas	XAdES-EPES
Laiko žymoje nurodytas laikas	–
Informacija apie sertifikavimo paslaugų teikėją	ADIC CA-A, Asmens dokumentu israsymo centras prie LR VRM LT
Sertifikato galiojimo laikas	2020-11-26 08:17:55 – 2023-11-26 08:17:55
Informacija apie būdus, naudotus metaduomenų vientisumui užtikrinti	"Registravimas" paskirties metaduomenų vientisumas užtikrintas naudojant "RCSC IssuingCA, VI Registru centras - i.k. 124110246 LT" išduotą sertifikatą "Dokumentų valdymo sistema Avilys, Vilniaus miesto savivaldybės administracija, į.k.188710061 LT", sertifikatas galioja nuo 2018-12-27 14:17:37 iki 2021-12-26 14:17:37
Pagrindinio dokumento priedų skaičius	1
Pagrindinio dokumento pridedamų dokumentų skaičius	–
Priedamo dokumento sudarytojas (-ai)	–
Priedamo dokumento pavadinimas (antraštė)	–
Priedamo dokumento registracijos data ir numeris	–
Programinės įrangos, kuria naudojantis sudarytas elektroninis dokumentas, pavadinimas	Dokumentų valdymo sistema „Avilys“, versija 3.5.34
Informacija apie elektroninio dokumento ir elektroninio (-ių) parašo (-ų) tikrinimą (tikrinimo data)	Atitinka specifikacijos keliamus reikalavimus. Visi dokumente esantys elektroniniai parašai galioja (2021-03-19 14:32:45)
Paieškos nuoroda	–
Papildomi metaduomenys	Nuorašą suformavo 2021-03-19 14:32:45 Dokumentų valdymo sistema „Avilys“

DETALŪS METADUOMENYS

Dokumento sudarytojas (-ai)	Vilniaus miesto savivaldybė 188710061, Konstitucijos pr. 3, LT-09601, Vilnius
Dokumento pavadinimas (antraštė)	DĖL PRITARIMO PREKYBOS PASKIRTIES PP SENOSIOS PILAITĖS KEL. 1
Dokumento registracijos data ir numeris	2021-06-07 Nr. A51-49189/21(3.3.2.26E-VMA)
Dokumento gavimo data ir dokumento gavimo registracijos numeris	–
Dokumento specifikacijos identifikavimo žymuo	ADOC-V1.0
Parašo paskirtis	Pasirašymas
Parašą sukūrusio asmens vardas, pavardė ir pareigos	Mindaugas Pakalnis, Vyriausiojo miesto architekto skyriaus vedėjas, Vyriausiojo miesto architekto skyrius
Sertifikatas išduotas	MINDAUGAS,PAKALNIS LT
Parašo sukūrimo data ir laikas	2021-06-07 19:10:45 (GMT+03:00)
Parašo formatas	XAdES-T
Laiko žymoje nurodytas laikas	2021-06-07 19:10:59 (GMT+03:00)
Informacija apie sertifikavimo paslaugų teikėją	EID-SK 2016, AS Sertifitseerimiskeskus EE
Sertifikato galiojimo laikas	2020-11-03 20:19:13 – 2025-11-02 23:59:59
Informacija apie būdus, naudotus metaduomenų vientisumui užtikrinti	"Registravimas" paskirties metaduomenų vientisumas užtikrintas naudojant "RCSC IssuingCA, VI Registru centras - i.k. 124110246 LT" išduotą sertifikatą "Dokumentų valdymo sistema Avilys, Vilniaus miesto savivaldybės administracija, i.k.188710061 LT", sertifikatas galioja nuo 2018-12-27 14:17:37 iki 2021-12-26 14:17:37
Pagrindinio dokumento priedų skaičius	–
Pagrindinio dokumento priedamų dokumentų skaičius	–
Priedamo dokumento sudarytojas (-ai)	–
Priedamo dokumento pavadinimas (antraštė)	–
Priedamo dokumento registracijos data ir numeris	–
Programinės įrangos, kuria naudojantis sudarytas elektroninis dokumentas, pavadinimas	Dokumentų valdymo sistema „Avilys“, versija 3.5.45.1
Informacija apie elektroninio dokumento ir elektroninio (-ių) parašo (-ų) tikrinimą (tikrinimo data)	Atitinka specifikacijos keliamus reikalavimus. Visi dokumente esantys elektroniniai parašai galioja (2021-06-07 20:25:16)
Paieškos nuoroda	–
Papildomi metaduomenys	Nuorašą suformavo 2021-06-07 20:25:17 Dokumentų valdymo sistema „Avilys“