



PROJEKTUOTOJAS	MB „CIVEN“	
STATYTOJAS	VILNIAUS MIESTO SAVIVALDYBĖ	
STATINIO PROJEKTO PAVADINIMAS	GATVĖS SU APŠVIETIMU TIES SKLYPO (KAD. NR. 0101/0034:105) PIETINĖMIS IR ŠIAURINĖMIS PUSĖMIS SUJUNGIANT SU PĖSČIŪJŲ TAKAIS P. VILEIŠIO GATVĖJE STATYBOS PROJEKTAS	
STATINIO PROJEKTO NUMERIS	23/03-00-TDP-	
STATINIO PROJEKTO ETAPAS	PROJEKTINIAI PASIŪLYMAI	
STATINIO KATEGORIJA	NESUDĖTINGASIS STATINYS	
STATINIO STATYBOS RŪŠIS	NAUJA STATYBA	
BYLOS ŽYMUO	PP	
BYLOS LAIDOS ŽYMUO	0	
BYLOS IŠLEIDIMO DATA	2023	

STATINIO  
PROJEKTO  
VADOVASPAULIUS PETRAUSKAS  
AT. NR. 33820

## 1. UŽSAKOVAS (STATYTOJAS)

Vilniaus miesto savivaldybės administracija, Konstitucijos pr. 3, LT-09601 Vilnius, tel. (8 5) 211 2000, el. p. savivaldybe@vilnius.lt.

## 2. PROJEKTUOTOJAS

MB „Civen“ į.k. 305705444, tel. +370 618 21545, el. paštas [civen.info@gmail.com](mailto:civen.info@gmail.com). Statinio projekto vadovas – Paulius Petrauskas, atestato Nr. 33820

## 3. STATINIO AR JO DALIES STATYBOS VIETA

Projektuojami takai yra ties šiaurine ir pietine Vileišio g. 27A sklypo dalimis, Vilniaus mieste.

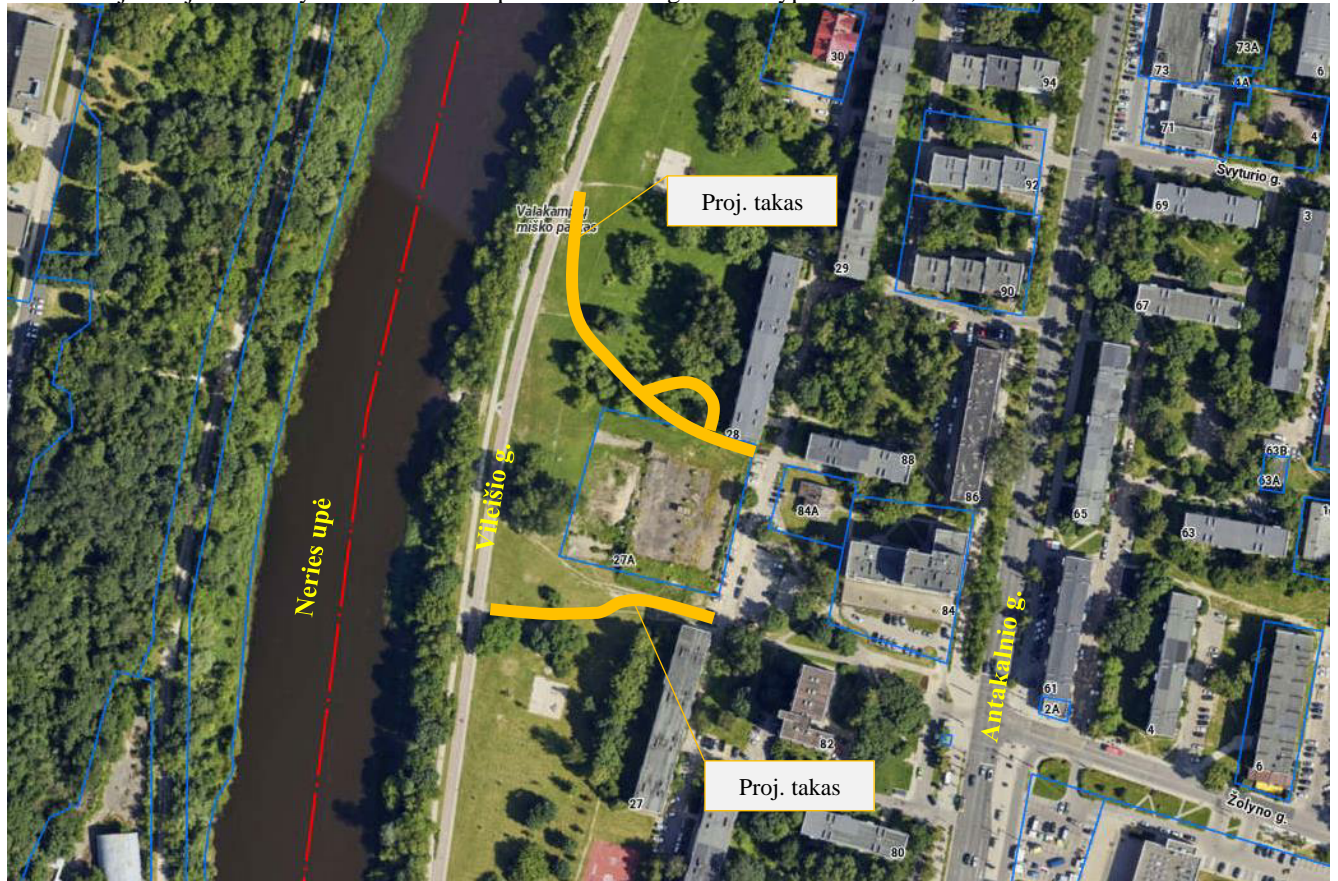

1 pav. Projektuojamo statinio vieta.

## 4. STATINIO AR JO DALIES PAGRINDINĖ NAUDOJIMO PASKIRTIS

Inžinerinio statinio paskirtis – Susisiekimo komunikacijos;  
Pogrūpis – gatvės (F kategorija);  
Gatvės grupė – nemotorizuoto eismo gatvė

## 5. ŽEMĖS SKLYPO TERITORIJOS NAUDOJIMO REGLAMENTO PARAMETRAI

Projektuojamų takų didžioji dalis yra laisvoje valstybinėje žemėje, kurioje nėra suformuoti žemės sklypai. Dėl takų statybos valstybinėje žemėje iki statybą leidžiančio dokumento išdavimo bus gautas sutikimas iš Nacionalinės žemės tarnybos prie Aplinkos ministerijos.

Tik dalis šiaurinio tako patenka į žemės sklypą Vileišio g.27 A, Vilnius, (unikalus nr.: 0101/0034/0105). Šio sklypo savininko susitikimas projektuoti ir įrengti statinį yra gautas.

Vadovaujantis galiojančiu Vilniaus miesto savivaldybės teritorijos bendroju planu, projektuojami takai patenka į tokias funkcines zonas: „Intensyviai naudojami želdynai“ bei „Intensyvaus užstatymo zona“.

Žemės sklypo Vileišio g.27 A, Vilnius naudojimo paskirtis yra: kita, naudojimo būdai: 1. susisiekimo ir inžinerinių komunikacijų aptarnavimo objektų teritorijos; 2. Daugiabučių gyvenamųjų pastatų ir bendrabučių teritorijos; 3. Rekreacijos teritorijos.



## 6. STATINIO TECHNINIAI IR PASKIRTIES RODIKLIAI

1. Šiaurinis takas:
  - 1.1. Gatvės kategorija – F;
  - 1.2. Ilgis – 0,121 km
  - 1.3. Eismo juostų skaičius – 2 vnt.;
  - 1.4. Eismo juostų plotis – 0,75...1,125 m;
  - 1.5. Plotis – 1,50...2,25 m.
2. Pietinis takas:
  - 2.1. Gatvės kategorija – F;
  - 2.2. Ilgis – 0,096 km
  - 2.3. Eismo juostų skaičius – 2 vnt.;
  - 2.4. Eismo juostų plotis – 1,125 m;
  - 2.5. Plotis – 2,25 m.

## 7. STATINIO STATYBOS RŪŠIS

Naujo statinio statyba.

## 8. PROJEKTUOJAMŲ STATINIŲ SĄRAŠAS

Susisiekimo komunikacijos – gatvė (F kategorija).

## 9. PROJEKTINIŲ PASIŪLYMŲ SPRENDINIŲ PAAIŠKINIMAI IR PAGRINDIMAI

Naujai projektuojami takai numatomi įrengti esamų takų vietoje. Esamų takų dangą yra nusidėvėjusi, sulūžusi ir nepritaikyta žmonėms su fizine negalia. Takų kieta dangą baigiasi vejoje ir toliau iki Vileišio gatvės yra pėsčiųjų išmintas grunto takas.

### 9.1. Esamų želdinių inventORIZACIJA

Medžių būklės vertinimas ir nustatymas vykdytas 2023 m. balandžio mėn., pradžioje vegetacijos periodo. Fiziologinės būklės vertinimas nustatytas remiantis gerąja arboristine praktika. Nustatomas medžio gyvybingumas vertinant lajos tankumą, kuris proporcingas medžio rūšiai ir amžiui. Kiekvienam medžiui nustatyta rūšis, matavimo juosta

išmatuotas kamieno skersmuo 1,30 m aukštyje nuo žemės paviršiaus. Medžių būklė vizualiai įvertinta ir nustatyta vadovaujantis „Želdinių atkuriamosios vertės įkainių“ (Aplinkos ministro įsakymas Nr. D1-343) antru priedu, kur būklė skirstoma į 4 kategorijas:

1. gera – medžiai sveiki, normaliai išsivystę, lapija (spygliai) tanki, vienodai išsidėsčiusi, lapai ir spygliai normalaus dydžio ir spalvos, ligų ir kenkėjų požymių, žaizdų, stiebo ir skeletinių šakų pažeidimų, dreivių nėra;
2. patenkinama – medžiai sveiki, bet ūglių prieaugis nedidelis, mažesnis sulapojimas, laja netolygiai išsivysčiusi, stiebas su nedideliais mechaniniais ir kenkėjų pažeidimais, nedidelėmis drevėmis;
3. nepatenkinama – medžiai akivaizdžiai nusilpę, stelbiami kitų medžių, stipriai pažeisti ligų ar kenkėjų, laja silpnai išsivysčiusi, yra džiūstančių ir nudžiūvusiu skeletinių šakų, ūglių prieaugis nedidelis arba jo visai nėra, medžiai sausaviršūniai, stiebai yra pažeisti mechaniškai, juose yra didelių dreivių arba mažose drevėse matomas medienos suminkštėjimas ir išretėjimas, pakeltos medžio šaknys;
4. bloga – žaliuoja mažiau kaip 50 proc. lajos, išpuvę daugiau kaip 40 proc. kamieno (puvinys gali būti nematomas, bet pastebimas nupjovus medį).

Teikiant rekomendacijas vadovujamasi 2008-01-18 LR AM ministro įsakymu Nr. D1-45 (LR aplinkos ministro 2022-11-30 d. įsakymo Nr. D1- 371 redakcija) MEDŽIŲ IR KRŪMŲ, VANDENS TELKINIŲ, ESANČIŲ ŽELDYNuose, PRIEŽIŪROS TAISYKLĖS, 2010-03-15 aplinkos ministro įsakymu Nr.D1-193 ŽELDINIŲ APSAUGOS, VYKDANT STATYBOS DARBUS, TAISYKLĖS

**Objektas:** medžiai prie P. Vileišio g. Vilniuje

**Užduoties turinys:** medžių arboristinis vertinimas esamu momentu

Dauguma medžių brandūs, blogos būklės. Vyrauja trapusis gluosnis. Šalia daugiabučio namo auga vaismedžiai. Dauguma seni arba vid. amžiaus, blogos arba nepatenkinamos būklės. Yra keletas jaunų medžių. Gluosniai be perspektyvos, su puviniais, pavojingi.

Sodas šalia daugiabučio pastato



Nr.2A Obelis, kertama. Dideli pažeidimai



Medis Nr. 12, Slyva, dideli puviniai, be perspektyvos



Nr. 5, 7, 8, 11. Gluosnių eilė palei seną takelį. Medžiai nepatenkinamos, blogos būklės.



Nr. 5, 7, 8, 11. Gluosnių eilė palei seną takelį. Medžiai nepatenkinamos, blogos būklės.

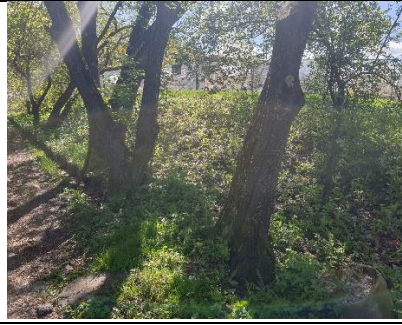

Nr. 5, 7, 8, 11. Gluosnių eilė palei seną takelį. Medžiai nepatenkinamos, blogos būklės.



Nr.14,15,16,17,18,19,20. Gluosniai, būklė bloga, gilūs puviniai ties kakleliu.



Nr.14,15,16,17,18,19,20. Gluosniai, būklė bloga, gilūs puviniai ties kakleliu.



Nr.14,15,16,17,18,19,20. Gluosniai, būklė bloga, gilūs puviniai ties kakleliu.



Šalinami gluosniai (Nr. 5,7,8,8A,11) ir Slyvos Nr.4, 23. Naujai projektuojamas pėsčiųjų takas pakeliamas, norint išlaikyti reikiamą 5% nuolydį. Iš abiejų tako pusių pakeliamas gruntas, todėl medžius, patenkančius į tvarkomą zoną privaloma šalinti.

Gluosnių grupė



Gluosnių grupė



Beržas Nr.3  
Medis saugomas



Jauni beržai Nr.26  
Naujai pasodintų beržų grupė



Želdiniai įvertinti pagal Vilniaus m. savivaldybės grafinių/informacinį medžių žymėjimą plane ir medžių inventORIZACIJOS lentelės sudėtį.

**Grafinis/informacinis medžių žymėjimas plane ir medžių inventORIZACIJOS lentelės sudėtis**

**Medžių LAJOS IR ŠAKNYNO PROJEKCIJOS ŽYMĖJIMAS BRĖŽINYJE**

**Medžio būklės indeksas**

- 1 - GEROS BŪKLĖS MEDIS  
Žymens spalva RGB - 23,181,44
- 2 - PATENKINAMOS BŪKLĖS MEDIS  
Žymens spalva RGB - 0,181,255
- 3 - NEPATENKINAMOS BŪKLĖS MEDIS  
Žymens spalva RGB - 147,39,143
- 4 - BLOGOS BŪKLĖS MEDIS  
Žymens spalva RGB - 99,100,102
- 5 - ŠALINAMAS MEDIS  
Žymens spalva RGB - 205,32,39
- 6 - SAUGOMO GAMTOS OBJEKTO STATUSĄ TURINTIS MEDIS  
Žymens spalva RGB - 176,108,59

Šaknų apsaugos plotų spindulys surašomas modžiams apskaičiuojamas kamieno Ø dauginant iš 15

15 - medžio elito numeris brėžinyje/arbatėje  
1 - medžio būklės indeksas

**SVARBU:**

- Gamtinėje medžio augimvietėje šaknų projekcija visuomet didesnė už lajos projekciją. Urbanizuotose teritorijose šaknų projekcija gali būti asimetriška ir mažesnė.
- Projektuojant dangas lajos projekcijos plotas, būtina įvertinti kamieno kaklelio parametrus projektuojamų kietųjų dangų atitraukimui.

**REIKALAVIMAI SAUGOMAM ŠAKNŲ PLOTUI:**

- Saugomo šaknų plotas koreguojamas galimas tik su EAC arba ISA\* sertifikuoto arboristo priežiūra, kiekviena situacija vertinama individualiai.
- Statinių ir pastatų projektavimas ir statybos darbai judinant gruntą galimi tik pagal arboristo rekomendacijas, naudojant patvirtintas, medžio gerovę išsaugančias technologijas.
- Saugomame šaknų plote draudžiama kelti ar žeminti esamo grunto lygį daugiau nei 5 cm.
- Kasimo darbai vykdomi tik su kvalifikuoto arboristo priežiūra, rankiniu būdu ar naudojant oro kastuvą.
- Saugomame šaknų plote draudžiama sandėliuoti statybines medžiagas ir gruntą, įvažiuoti mechanizuotomis transporto priemonėmis ar jas ten statyti.
- Saugomus šaknų plotus apšviestas apsaugine, ne žemesne kaip 2 m. aukščio tvora su įpjūtomis šakelėmis ženkliais. Tvora privalo lėti vių darbų metu, net jei dalis darbų patenka į šią zoną.
- EAC - Europos arboristų tarybos (European Arboricultural Council (EAC)) sertifikatas - European Tree Worker (ETW), ISA - Tarptautinės arboristų draugijos sertifikatas (International Society of Arboriculture (ISA))

**Pastaba 1:** Jei medžių šalinimas yra numatytas DP, pažymimas šių medžių šaknų saugojimo plotas plane bei kamieno kaklelio diametras.  
**Pastaba 2:** Rengiant topo nuotrauką, atliekama medžių takacija su ilkolis medžio kamieno šiltes vieta.  
**Pastaba 3:** Numatant medžių (išskyrus uosialapius klevus) kirtimą, taikomas adekvatus kompensavimas naujais želdiniais - kertamo medžio diametras kompensuojamas tokia pat sodinamų medžių diametru suma, papildoma numatoma galimybė kompensuoti krūmų masyvais, kur 1 cm medžio kamieno diametro yra tolygus 2 m<sup>2</sup> krūmų masyvo plotui (jei sodinami 60-80 cm sodinukai, 2-4 vnt/m<sup>2</sup> tankiu, priklausomai nuo augalo rūšies ir situacijos).  
**Pastaba 4:** Saugomo gamtos objekto statusą turinčiam medžiui, šaknų apsaugos plotų spindulys (r) apskaičiuojamas kamieno Ø dauginant iš 15.

**ŽELDINIŲ INVENTORIZACIJOS LENTELĖS PAVYZDYS**

Nr. plane	Medžio rūšis lietuviškai	Medžio rūšis lotyniškai	Kamieno diametras cm 1,30 m aukštyje (cm)	Kamieno diametras ties kamieno kakleliu (cm)	Saugomo šaknų plotas spindulys (m)	Saugomas šaknų plotas (m <sup>2</sup> )	Lajos projekcija nuo elito šakų įvynties (m)	Medžio būklės indeksas: 1, 2, 3, 4, 5	Sūlimono/būtiniosios arboristinės/visųkrypio priemonės
1	2	3	4	5	6	7	8	9	10
8	Paprastasis klevas	Acer platanoides	32	40	3,84	46,30	3; 4,3; 5; 3,4	1	Formuojamas genėjimas

## 9.2. Projektiniai duomenys

### Pietinis takas

Takas projektuojamas esamo tako vietoje. Projektiniai sprendiniai prasideda nuo kitu projektu parengtų projektinių sprendinių ribos ties Vileišio g. 27 namo kampu ir baigiasi prisijungdami prie esamų takų Vileišio gatvėje. Projektuojamo tako plotis yra 2,25 m, danga betoninių plytelių. Ties tako viduriu projektuojama poilsio aikštelė su suoliuku, numatomas parkinis apšvietimas. Mažosios architektūros elementų dizainas bus tikslinamas techninio darbo projekto rengimo metu su Vilniaus miesto savivaldybės atstovais. Take įrengiami geltonos spalvos taktiliniai paviršiai žmonėms su regos negalia.

Take projektuojamas 1,5% skersinis nuolydis ir maksimalus 3,5% išilginis nuolydis. Paviršinis vanduo nuo dangos nuvedamas į šalia esančius žalius plotus infiltruoti.

Dėl didelio esamo šlaito ir siekiant taką kuo labiau pritaikyti prie esamo reljefo pietiniame take projektuojami tik laiptai, o žmonėms su judėjimo negalia prieinamumas numatomas per šiaurinėje pusėje projektuojamą taką. Teritorija aplink taką sutvarkoma atstatant dirvožemį užsėtą žole.

#### Šiaurinis takas

Takas projektuojamas esamo tako vietoje. Projektiniai sprendiniai prasideda nuo kitu projektu parengtų projektinių sprendinių ribos ties Vileišio g. 28 namo kampu ir baigiasi prisijungdami prie esamų takų Vileišio gatvėje. Projektuojamo tako plotis kinta nuo 1,50 m iki 2,25 m, danga betoninių plytelių. Dalis tako ties Vileišio g. 28 namu projektuojama privačiame sklype Vileišio g. 27A, nes šioje vietoje tarp 27A sklypo ir gyvenamojo namo Nr. 28 nėra pakankamai laisvos vietos tako įrengimui. Tokiu sklype 27A ateityje bus suformuotas servitutas. Nuo 27A sklypo ribos projektuojamas takas išlaiko 2,25 m pločio dangą.

Projektinių pasiūlymų viešinimo metu ir viešo svarstymo metu buvo dauta daug prieštaravimų šiaurinio tako „kilpai“ ties 28 namu. Todėl po viešo svarstymo su visuomene buvo pasitarta su Vilniaus miesto savivaldybės atstovais ir nutarta atsisakyti tako „kilpos“, o kad takas neviršytų 5,0% išilginio nuolydžio tako konstrukciją iškelti. Protokolas su Vilniaus miesto savivaldybe pridėtas prieduose.

Ties tako viduriu projektuojama poilsio aikštelė su suoliuku ir vieta neįgaliojo vežimėlio vietai. Numatomas parkinis apšvietimas. Mažosios architektūros elementų dizainas bus tikslinamas techninio darbo projekto rengimo metu su Vilniaus miesto savivaldybės atstovais. Take įrengiami geltonos spalvos taktiliniai paviršiai žmonėms su regos negalia.

Take projektuojamas 1,5% skersinis nuolydis ir maksimalus 5,0% išilginis nuolydis. Paviršinis vanduo nuo dangos nuvedamas į šalia esančius žalius plotus infiltruoti.

0	2023.05	Stybos leidimui ir statybai	
LAIDA	DATA	LAIDOS STATUSAS. KEITIMO PRIEŽASTIS (JEI TAIKOMA)	
Kvalifikaciją patvirtinančio dokumento Nr.	Pareigos	Vardas, pavardė	Parašas
33820	SPV	Paulius Petrauskas	

Medžio, krūmo Nr. plane	Medžio rūšis lietuviškai	Medžio rūšis lotyniškai	Kamieno diametras cm 1.30 m aukštyje	Kamieno diametras ties kamieno kakleliu Øcm	Saugomo šaknų ploto spindulys (m)	Lajos projekcija Š,R,P,V kryptimis (m)	Medžio būklės indeksas 1, 2, 3, 4,5	Siūlomos/būtiniosios arboristinės/tvarkymo priemonės
1	2	3	4	5	6	7	8	9
1	Vyšnia (vaismedis)	Prunus cerasus	3	4	0.36	0.5,0.5,0.5,0.5	1	Arboristinis genėjimas
2	Gudobelė grauželinė	Crataegus laevigata	20	25	2.41	2.0,2.5,2.0,2.0	2	Arboristinis genėjimas
2A	Obelis	Malus	14	21	1.72	1.5,1.5,1.5,1.5	4	Šalinimas
3	Karpotasis beržas	Betula pendula	46	54	5.46	2.5,3.0,5.0,7.0	1	Arboristinis genėjimas
4	Skėstašakė slyva	Prunus cerasifera	16,14	23	2.40	3.0,4.0,3.5,2.5	2	Šalinimas
5	Gluosnis trapusis	Salix fragilis	28	35	3.40	4.0,1.0,4.0,7.0	3	Šalinimas
	Gluosnis trapusis	Salix fragilis	22	27	2.60	4.0,1.0,4.0,7.0	3	Šalinimas
6	Uosialapis klevas	Acer negundo	39,47	79	8.40	3.0,4.0,10.0,8.0	3	Šalinimas, invazinis
7	Gluosnis trapusis	Salix fragilis	28,24	51	5.40	7.0,5.0,4.0,3.5	3	Šalinimas
8	Gluosnis trapusis	Salix fragilis	32	39	3.82	2.0,1.0,4.0,6.0	4	Šalinimas
8A	Gluosnis trapusis	Salix fragilis	23	41	2.75	0.0,0.0,0.0,5.0	5	Šalinimas
9	Gudobelė grauželinė	Crataegus laevigata	6	8	0.72	0.5,1.0,1.5,0.5	3	Arboristinis genėjimas
10	Klevas paprastasis	Acer platanoides	14,16	32	3.60	3.0,2.0,4.5,3.0	3	Arboristinis genėjimas
11	Gluosnis trapusis	Salix fragilis	26,29,41,20,33	96	9.60	8.0,1.0,8.0,10.0	4	Šalinimas
12	Obelis	Malus	21	26	2.52	3.0,2.0,4.0,2.0	3	Arboristinis genėjimas

13	Skėstašakė slyva	Prunus cerasifera	16,15	24	2.40	2.5,1.5,3.0,3.5	4	Šalinimas, puviniai, be perspektyvos
14	Gluosnis trapusis	Salix fragilis	46	58	5.50	5.0,5.0,9.0,10.0	4	Arboristinis genėjimas
15	Gluosnis trapusis	Salix fragilis	57	61	6.88	5.0,5.0,9.0,10.0	4	Arboristinis genėjimas
16	Gluosnis trapusis	Salix fragilis	47	57	5.66	5.0,1.0,2.5,10.0	4	Arboristinis genėjimas
17	Gluosnis trapusis	Salix fragilis	45	86	5.39	3.5,0.0,7.0,12.0	4	Arboristinis genėjimas
18	Gluosnis trapusis	Salix fragilis	35	46	4.20	6.0,0.0,1.0,13.0	4	Arboristinis genėjimas
19	Gluosnis trapusis	Salix fragilis	40	49	4.82	6.0,3.0,4.0,13.0	4	Arboristinis genėjimas
20	Gluosnis trapusis	Salix fragilis	60	135	7.22	2.0,3.0,6.0,12.0	4	Arboristinis genėjimas
21	Obelis	Malus	17,25	29	3.00	1.0,3.0,3.0,6.0	3	Arboristinis genėjimas
22	Vyšnia (vaismedis)	Prunus cerasus	11	17	1.38	2.0,2.0,2.5,1.0	4	Arboristinis genėjimas
23	Slyva	Prunus	19	25	2.33	1.0,2.0,2.5,3.0	3	Šalinimas
24	Vyšnia (vaismedis)	Prunus cerasus	14	13	1.72	3.0,2.0,2.0,2.5	3	Arboristinis genėjimas
25	Alyva	Syringa vulgaris	8,8,6	11	0.92	2.0,3.0,1.0,1.5	3	Arboristinis genėjimas
26	Karpotasis beržas, jauni, grupė	Betula pendula	4, 5	5			1	Arboristinis genėjimas, pagal poreikį
27	Karpotasis beržas	Betula pendula	4	5			1	Persodinimas
28	Karpotasis beržas	Betula pendula	4	5			1	Persodinimas
29	Karpotasis beržas	Betula pendula	4	5			1	Persodinimas

**BRĚŽINIAI**



**Sutartiniai žymėjimai:**

	Kadastriniai matavimai pamatuoto sklypo riba
	Projekto darbų riba
	Proj. ašis
	Proj. veja
	Proj. plytelių danga (375x375x80 mm natūrali spalva)
	Proj. laiptai (Hansa 8 Plus)
	Proj. išėjamasis paviršius žmonėms su regos negalia
	Proj. vedimo paviršius žmonėms su regos negalia
	Proj. betoniniai vejos bortai, h-0 cm
	Proj. betoniniai vejos bortai, h-3 cm
	Proj. turekliai
	Proj. slaitas
	Proj. šiukšlių dėžė
	Proj. suolas
	Proj. žmonių su judėjimo negalia poilsio vieta
	Proj. apšvietimo atrama

**MEDŽIŲ LAJOS IR ŠAKNYNO PROJEKCIJOS ŽYMĖJIMAS BRĖZINYJE**

**Medžio būklės indekso ženklai**

- 1 - GEROS BŪKLĖS MEDIS  
Žymens spalva RGB - 23,181,44
- 2 - VIDUTINĖ BŪKLĖS MEDIS  
Žymens spalva RGB - 0,191,255
- 3 - NEPATENKINAMOS BŪKLĖS MEDIS  
Žymens spalva RGB - 147,39,143
- 4 - BLOGOS BŪKLĖS MEDIS  
Žymens spalva RGB - 99,100,102
- 5 - ŠALINAMAS MEDIS  
Žymens spalva RGB - 205,32,39
- 6 - SAUGOMO GAMTOS OBJEKTO STATUSĄ TURINTIS MEDIS  
Žymens spalva RGB - 176,108,59

Šaknų apsaugos plotas apskaičiuojamas kamieno Ø dauginant iš 15

7- KIRTIMAS DĖL INFRASTRUKTŪROS VYSTYMO IR NAUJŲ STATINIŲ

**Laigos projekcija**

- TK - medžio rūšis; 8 - medžio eilės numeris brėžinyje/ziniaraštyje
- Ø36 - kamieno diametras; 1 - medžio būklės indeksas
- Kamieno diametras 1.30 m aukštyje
- Kamieno kaklelio diametras
- Kamieno ašis
- Šaknų apsaugos plotas

**Persodinamas medis arba krūmas**

**Persodinamo medžio arba krūmo vieta**

**Pastaba:**

1. Nepatenkinamos, blogos būklės gluosniai šalinami. Šalinimas paliekant 3-4 m stubrius. Atliekant darbus dar kartą įvertinti medžių perspektyvą ir saugumą. Radus suminkštėjusią medieną, plačiai išplitusius puvinius, šalinti iki kelmo.

0	2023-05-01	Statybos leidimui. Statybai
LAIDA	DATA	LAIDOS STATUSAS. KEITIMO PRIEŽASTIS (JEI TAIKOMA)
Kval. patv. dok. Nr.	<b>CIVEN</b> Sisteminio sprendimai Sodų g. 38, Radailiai, Klaipėdos r. sav. civen.info@gmail.com +370 618 21545	Statinio projekto pavadinimas Gatvės su apšvietimu ties sklypo (kad. Nr. 0101/0034:105) pietinėmis ir šiaurinėmis pusėmis sujungiant su pėsčiųjų takais P. Vileišio gatvėje, statybos projektas
33820	SPV	Paulius Petrauskas
27994	SPDV	Paulius Petrauskas
49	PDV	Deja Želviene
LT	Statytojas ir (arba) Užsakovas	Vilniaus miesto savivaldybė
Dokumentu pavadinimas		LAIDA
Dokumentu žymuo		LAPAS LAPŲ
Dangų planas M1:500		0
23/03-00-TDP-PP-B_03		1 1

**PRIEDAI**



## VILNIAUS MIESTO SAVIVALDYBĖS ADMINISTRACIJA

PRITARIU  
Infrastruktūros skyriaus  
Vedėjas



## INŽINERINIO STATINIO PROJEKTINIŲ PASIŪLYMŲ RENGIMO UŽDUOTIS

20\_\_ m. \_\_\_\_\_ d. Nr. A358- /23 (2.9.4.5E-INF)

Eil. nr.	Pavadinimas	Reikalavimai
<b>I. Bendra informacija apie projektą</b>		
1.	Projekto pavadinimas (STR 1.04.04:2017 „Statinio projektavimas, projekto ekspertizė“ papunktis 6.8.)	<i>Gatvės su apšvietimu ties sklypo (kad. Nr. 0101/0034:105) pietinėmis ir šiaurinėmis pusėmis sujungiant su pėsčiųjų takais P. Vileišio gatvėje statybos projektas</i>
2.	Statytojas	<i>Vilniaus miesto savivaldybė, El.paštas: savivaldybe@vilnius.lt</i>
3.	Užsakovas	<i>UAB „Vileišio krantas“, El.paštas: [redacted]</i>
4.	Projektuotojas	<i>MB „Civen“, El.paštas: civen.info@gmail.com</i>
5.	Pagrindinė statinio naudojimo paskirtis (pagal STR 1.01.03:2017 „Statinių klasifikavimas“)	<i>Inžineriniai statiniai; susisiekimo komunikacijos</i>
6.	Projektinių pasiūlymų rengimo tikslas	<i>Informuoti visuomenę apie visuomenei svarbaus statinio projektavimą pagal statybos techninio reglamento STR 1.04.04:2017 „Statinio projektavimas, projekto ekspertizė“</i>
7.	Statinio (-ių) ar statinių grupės kategorija (pagal STR 1.01.03:2017 „Statinių klasifikavimas“)	<i>- nesudėtingasis statinys.</i>
8.	Kita informacija (kultūros paveldo, saugomos teritorijos)	-
9.	Esamos statinio konstrukcijos, jų funkcinė paskirtis.	-
<b>II. Projektinių pasiūlymų apimtis ir statytojo pateikiami duomenys</b>		
10.	Projektinių pasiūlymų apimtis	<i>- aiškinamasis raštas; - teritorijų planavimo dokumento sprendiniai, susijusieji su rengiamu projektu, nagrinėjama teritorija (jei yra parengti);</i>

		<ul style="list-style-type: none"> <li>- dangų planas, rodyti aiškiai sklypų ribas, gatvės/ių raudonųjų linijų ribas (neryškiais sluoksniais rodyti gretiminių teritorijų užstatymą, sprendinius, jungtis, esamus ir planuojamus želdinius, kitą);</li> <li>- želdinių būklės vertinimas, apželdinimo pasiūlymai;</li> <li>- apšvietimo pasiūlymai;</li> <li>- lietaus vandens tvarkymo pasiūlymai.</li> </ul>
11.	Pateikiami dokumentai, nurodomi projektinių pasiūlymų rengimo dokumentams taikomi teisės aktai.	<ul style="list-style-type: none"> <li>- teritorijų planavimo dokumentai,</li> <li>- <i>Prisijungimo prie susisiekimo komunikacijų 2021-10-27 sąlygos Nr. 21/1923;</i></li> <li>- <i>statybą reglamentuojantys teisės aktai;</i></li> <li>- <i>Vilniaus miesto savivaldybės gatvių infrastruktūros standartas <a href="https://gatviustandartas.vilnius.lt/wpcontent/uploads/2021/10/Vilniaus-gatviu-standartas.pdf">https://gatviustandartas.vilnius.lt/wpcontent/uploads/2021/10/Vilniaus-gatviu-standartas.pdf</a></i></li> <li>- <i>Vilniaus miesto savivaldybės administracijos direktoriaus 2018 m. gruodžio 17 d. įsakymu Nr. 30-3844/1892.1.1ETD20 patvirtintos Susisiekimo pėsčiomis projektų Vilniaus miesto savivaldybėje rengimo ir įgyvendinimo rekomendacijos <a href="https://vilnius.lt/lt/savivaldybe/miesto-ukisir-transportas/susisiekimo-pesciomis-projektarekomendacijos/">https://vilnius.lt/lt/savivaldybe/miesto-ukisir-transportas/susisiekimo-pesciomis-projektarekomendacijos/;</a></i></li> <li>- <i>Lietuvos Respublikos aplinkos ministro 2007 m. gruodžio 29 d. įsakymu Nr. D1-717Lietuvos Respublikos aplinkos ministro 2016 m. rugpjūčio 24 d. Nr. D1-565 redakcija „Medžių ir krūmų veisimo, vejų ir gėlynų įrengimo taisyklės“</i></li> <li>- <i>„Želdinių apsaugos, vykdant statybos darbus, taisyklės“, patvirtintos LR aplinkos ministro 2010-03-15 įsakymu Nr. D1-193;</i></li> <li>- <i>Grafinis/informacinis medžių žymėjimas plane ir medžių inventorizacijos lentelės sudėtis <a href="http://vilnius.lt">Vilniaus miesto savivaldybė - Želdynai (vilnius.lt)</a>.</i></li> </ul>
<b>III. Reikalavimai projektiniams pasiūlymams</b>		
12	Esminiai funkciniai (paskirties) reikalavimai statiniui	- <i>Sprendiniai turi atitikti Prisijungimo prie susisiekimo komunikacijų sąlygų Nr. 21/1923 ir susisiekimo komunikacijų statybą reglamentuojančių teisės aktų reikalavimus.</i>
13	Reikalavimai architektūros (estetinius aplinkai, kraštovaizdžiui	- <i>Reikalavimai architektūrai, medžiagoms, aplinkos (lietaus vandens surinkimui, apželdinimui, mažosios architektūros elementams) sutvarkymui, projektuojamos infrastruktūros jungtims su esama viešąja ir privačia infrastruktūra ir kt.</i>
14	Nurodymai sprendinių derinimui, jų pritarimui	- <i>Projektinius pasiūlymus derinti su Infrastruktūros darbų priežiūros ir inžinerinių statinių projektų ir projektinių pasiūlymų vertinimo darbo grupe.</i>
15	Nurodymai projektinių pasiūlymų vaizdinės informacijos parengimui	-
16	Reikalavimai projekto rengimo dokumentų kalbai (-oms).	<i>Lietuvių k.</i>
17	Reikalavimai projekto rengimo dokumentų įforminimui, sudėčiai ir pan.	- <i>dokumentai pateikiami elektronine forma, pdf formatu pasirašyti el. parašu, 1 vnt. skaitmeninėje laikmenoje (Kiekvienos rinkmenos (failo) minimalus raiškos reikalavimas – 200 dpi, maksimalus dydis – 30 MB).</i>

	<b>IV. Projektuotojo autorines teises ir galimi projekto keitimai</b>
18	<i>Projektuotojas turi jo parengtų projektinių pasiūlymų autorines teises. Statytojas be projektuotojo sutikimo projekto kopijas gali naudoti tik tam tikslui, kuriam skirtas Projektas.</i>

---

**DETALŪS METADUOMENYS**

<b>Dokumento sudarytojas (-ai)</b>	Vilniaus miesto savivaldybė 188710061, Konstitucijos pr. 3, LT-09601, Vilnius
<b>Dokumento pavadinimas (antraštė)</b>	PROJEKINIŲ PASIŪLYMŲ UŽDUOTIS Gatvės su apšvietimu ties sklypo (kad. Nr. 0101/0034:105) pietinėmis ir šiaurinėmis pusėmis sujungiant su pėsčiųjų takais P. Vileišio gatvėje statybos projektas
<b>Dokumento registracijos data ir numeris</b>	2023-05-26 Nr. A358-59/23(2.9.4.5E-INF)
<b>Dokumento gavimo data ir dokumento gavimo registracijos numeris</b>	–
<b>Dokumento specifikacijos identifikavimo žymuo</b>	ADOC-V1.0
<b>Parašo paskirtis</b>	Pasirašymas
<b>Parašą sukūrusio asmens vardas, pavardė ir pareigos</b>	█ Infrastruktūros skyriaus vedėjas, Infrastruktūros skyrius
<b>Sertifikatas išduotas</b>	█
<b>Parašo sukūrimo data ir laikas</b>	2023-05-26 14:44:46 (GMT+03:00)
<b>Parašo formatas</b>	XAdES-T
<b>Laiko žymoje nurodytas laikas</b>	2023-05-26 14:44:58 (GMT+03:00)
<b>Informacija apie sertifikavimo paslaugų teikėją</b>	EID-SK 2016, AS Sertifitseerimiskeskus EE
<b>Sertifikato galiojimo laikas</b>	2020-02-01 15:31:22 – 2025-01-30 23:59:59
<b>Informacija apie būdus, naudotus metaduomenų vientisumui užtikrinti</b>	"Registravimas" paskirties metaduomenų vientisumas užtikrintas naudojant "RCSC IssuingCA, VI Registru centras - i.k. 124110246 LT" išduotą sertifikatą "Dokumentų valdymo sistema Avilys, Vilniaus miesto savivaldybės administracija, į.k. 188710061 LT", sertifikatas galioja nuo 2021-12-20 09:38:49 iki 2024-12-19 09:38:49
<b>Pagrindinio dokumento priedų skaičius</b>	–
<b>Pagrindinio dokumento pridedamų dokumentų skaičius</b>	–
<b>Priedamo dokumento sudarytojas (-ai)</b>	–
<b>Priedamo dokumento pavadinimas (antraštė)</b>	–
<b>Priedamo dokumento registracijos data ir numeris</b>	–
<b>Programinės įrangos, kuria naudojantis sudarytas elektroninis dokumentas, pavadinimas</b>	Dokumentų valdymo sistema „Avilys“, versija 3.5.72
<b>Informacija apie elektroninio dokumento ir elektroninio (-ių) parašo (-ų) tikrinimą (tikrinimo data)</b>	Atitinka specifikacijos keliamus reikalavimus. Visi dokumente esantys elektroniniai parašai galioja (2023-05-26 15:26:30)
<b>Paieškos nuoroda</b>	–
<b>Papildomi metaduomenys</b>	Nuorašą suformavo 2023-05-26 15:26:30 Dokumentų valdymo sistema „Avilys“



VILNIAUS MIESTO SAVIVALDYBĖS ADMINISTRACIJA

INŽINERINIŲ STATINIŲ PROJEKTŲ IR PROJEKTINIŲ PASIŪLYMŲ VERTINIMO  
DARBO GRUPĖS  
PASITARIMO PROTOKOLO IŠRAŠAS

2022-07-14 Nr. A16-1087/23(2.1.76E-INF)

**1. SVARSTYTA.** Dėl gatvės su apšvietimu ties sklypo (kad. Nr. 0101/0034:105) pietinėmis ir šiaurinėmis pusėmis sujungiant su pėsčiųjų takais P. Vileišio gatvėje statybos projektas

**NUTARTA:**

- 1.1. Atsižvelgus į visuomenės nuomonę, atsisakyti laiptų ir papildomos jungties ties daugiabučiu (P. Vileišio 28) formuojant norminio nuolydžio iškeltą virš esamo reljefo pėsčiųjų taką, sujungimo vietą su P. Vileišio g. numatant piečiau nei buvo numatyta viešinimo metu;
- 1.2. Techninio projekto metu numatyti paviršinių nuotekų surinkimo sprendinius;
- 1.3. Dėl pėsčiųjų informacinių nuorodų spręsti techninio projekto metu, kartu su kitais kelio ženklais ir eismo saugumo elementais;
- 1.4. Atsižvelgiant į Vilniaus miesto dviračių takų specialųjį planą, dviračio tako ties projektuojamu pėsčiųjų taku neprojektuoti.

Pasitarimo pirmininkas

\_\_\_\_\_

Pasitarimo sekretorius

\_\_\_\_\_

Išrašas tikras

**DETALŪS METADUOMENYS**

<b>Dokumento sudarytojas (-ai)</b>	Vilniaus miesto savivaldybė 188710061, Konstitucijos pr. 3, LT-09601, Vilnius
<b>Dokumento pavadinimas (antraštė)</b>	DĖL 2023-07-14 PROTOKOLO Nr.A16-1087/23(2.1.76E-INF) IŠRAŠO PATEIKIMO
<b>Dokumento registracijos data ir numeris</b>	2023-07-14 Nr. A51-118741/23(3.3.2.26E-INF)
<b>Dokumento gavimo data ir dokumento gavimo registracijos numeris</b>	–
<b>Dokumento specifikacijos identifikavimo žymuo</b>	ADOC-V1.0
<b>Parašo paskirtis</b>	Pasirašymas
<b>Parašą sukūrusio asmens vardas, pavardė ir pareigos</b>	█ Infrastruktūros skyriaus vyriausioji specialistė, Infrastruktūros skyrius
<b>Sertifikatas išduotas</b>	█
<b>Parašo sukūrimo data ir laikas</b>	2023-07-14 14:22:18 (GMT+03:00)
<b>Parašo formatas</b>	XAdES-T
<b>Laiko žymoje nurodytas laikas</b>	2023-07-14 14:22:30 (GMT+03:00)
<b>Informacija apie sertifikavimo paslaugų teikėją</b>	EID-SK 2016, AS Sertifitseerimiskeskus EE
<b>Sertifikato galiojimo laikas</b>	2022-11-19 13:16:23 – 2027-11-18 23:59:59
<b>Informacija apie būdus, naudotus metaduomenų vientisumui užtikrinti</b>	"Registravimas" paskirties metaduomenų vientisumas užtikrintas naudojant "RCSC IssuingCA, VI Registru centras - i.k. 124110246 LT" išduotą sertifikatą "Dokumentų valdymo sistema Avilys, Vilniaus miesto savivaldybės administracija, į.k. 188710061 LT", sertifikatas galioja nuo 2021-12-20 09:38:49 iki 2024-12-19 09:38:49
<b>Pagrindinio dokumento priedų skaičius</b>	–
<b>Pagrindinio dokumento priedamų dokumentų skaičius</b>	–
<b>Priedamo dokumento sudarytojas (-ai)</b>	–
<b>Priedamo dokumento pavadinimas (antraštė)</b>	–
<b>Priedamo dokumento registracijos data ir numeris</b>	–
<b>Programinės įrangos, kuria naudojantis sudarytas elektroninis dokumentas, pavadinimas</b>	Dokumentų valdymo sistema „Avilys“, versija 3.5.72
<b>Informacija apie elektroninio dokumento ir elektroninio (-ių) parašo (-ų) tikrinimą (tikrinimo data)</b>	Atitinka specifikacijos keliamus reikalavimus. Visi dokumente esantys elektroniniai parašai galioja (2023-07-14 14:22:39)
<b>Paieškos nuoroda</b>	–
<b>Papildomi metaduomenys</b>	Nuorašą suformavo 2023-07-14 14:22:39 Dokumentų valdymo sistema „Avilys“

**DETALŪS METADUOMENYS**

<b>Dokumento sudarytojas (-ai)</b>	Vilniaus miesto savivaldybė 188710061, Konstitucijos pr. 3, LT-09601, Vilnius
<b>Dokumento pavadinimas (antraštė)</b>	DĖL PRITARIMO PROJEKTINIAMS PASIŪLYMAMS PĖSČIUJŲ TAKAI SU APŠVIETIMU P. VILEIŠIO GATVĖJE
<b>Dokumento registracijos data ir numeris</b>	2023-07-26 Nr. A51-124131/23(3.3.2.26E-MPA)
<b>Dokumento gavimo data ir dokumento gavimo registracijos numeris</b>	–
<b>Dokumento specifikacijos identifikavimo žymuo</b>	ADOC-V1.0
<b>Parašo paskirtis</b>	Pasirašymas
<b>Parašą sukūrusio asmens vardas, pavardė ir pareigos</b>	Benius Bučelis, Skyriaus vedėjas laikinai vykdamas vyriausiojo miesto architekto funkcijas, Administracijos direktorius
<b>Sertifikatas išduotas</b>	BENIUS BUČELIS LT
<b>Parašo sukūrimo data ir laikas</b>	2023-07-26 13:21:01 (GMT+03:00)
<b>Parašo formatas</b>	XAdES-X-L
<b>Laiko žymoje nurodytas laikas</b>	2023-07-26 13:21:14 (GMT+03:00)
<b>Informacija apie sertifikavimo paslaugų teikėją</b>	EID-SK 2016, AS Sertifitseerimiskeskus EE
<b>Sertifikato galiojimo laikas</b>	2019-08-24 13:56:25 – 2024-08-22 23:59:59
<b>Informacija apie būdus, naudotus metaduomenų vientisumui užtikrinti</b>	"Registravimas" paskirties metaduomenų vientisumas užtikrintas naudojant "RCSC IssuingCA, VI Registru centras - i.k. 124110246 LT" išduotą sertifikatą "Dokumentų valdymo sistema Avilys, Vilniaus miesto savivaldybės administracija, į.k. 188710061 LT", sertifikatas galioja nuo 2021-12-20 09:38:49 iki 2024-12-19 09:38:49
<b>Pagrindinio dokumento priedų skaičius</b>	–
<b>Pagrindinio dokumento priedamų dokumentų skaičius</b>	–
<b>Priedamo dokumento sudarytojas (-ai)</b>	–
<b>Priedamo dokumento pavadinimas (antraštė)</b>	–
<b>Priedamo dokumento registracijos data ir numeris</b>	–
<b>Programinės įrangos, kuria naudojantis sudarytas elektroninis dokumentas, pavadinimas</b>	Dokumentų valdymo sistema „Avilys“, versija 3.5.72
<b>Informacija apie elektroninio dokumento ir elektroninio (-ių) parašo (-ų) tikrinimą (tikrinimo data)</b>	Atitinka specifikacijos keliamus reikalavimus. Visi dokumente esantys elektroniniai parašai galioja (2023-09-18 07:44:09)
<b>Paieškos nuoroda</b>	–
<b>Papildomi metaduomenys</b>	Nuorašą suformavo 2023-09-18 07:44:10 Dokumentų valdymo sistema „Avilys“