

-2 A EKSPLIKACIJA			
PASTATAS	PAT. NR.	PAT. PAVADINIMAS	PLOTAS
A	00	KORIDORIUS	40.81
	00	LAIPTINĖ	14.52
	02	PAG. PATALPOS	238.16
B	00	KORIDORIUS	49.84
	00	LAIPTINĖ	6.19
	02	PAG. PATALPOS	94.13
	04	DVIRAČIŲ SAUGYKLĄ	60.81
C	00	LAIPTINĖ	51.72
	01	GARAŽAS	3,319.99
	02	PAG. PATALPOS	155.97
	03	SLEPTIVĖ	280.93
	04	DVIRAČIŲ SAUGYKLĄ	60.74
			<b>4,373.71 m²</b>

-2 A EKSPLIKACIJA PASTATAIS	
PASTATAS	PLOTAS
A	293.49
B	210.97
C	3,869.25
<b>4,373.71 m²</b>	

POŽEMINIS PASTATŲ PLOTAS	
AUKŠTAS	PLOTAS
Rejėlas	4,382.64
Rūsių planas	4,421.85
<b>8,804.49 m²</b>	

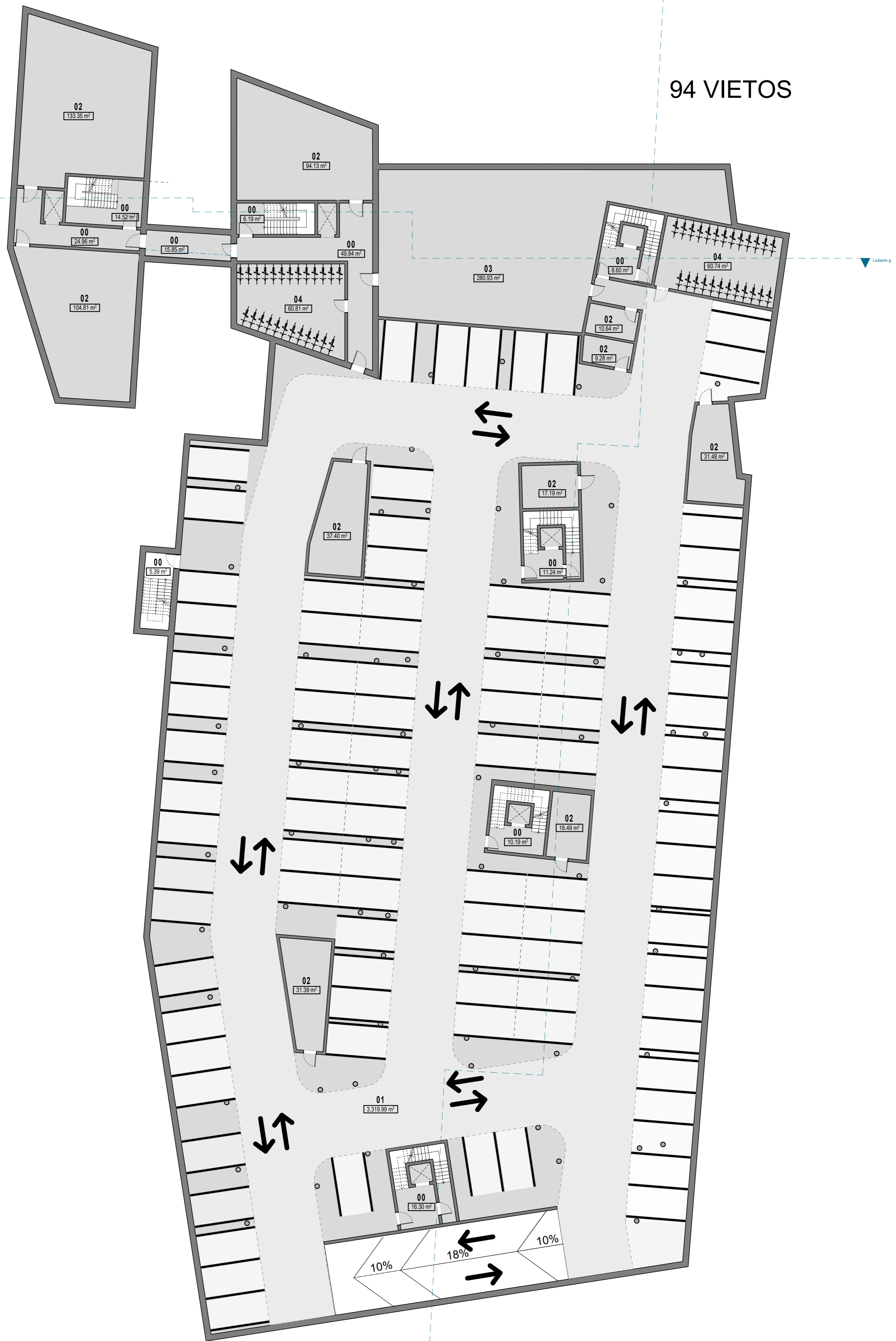

0	2024 08	Statybos leidimui		
LAIDA	IŠLEIDIMO DATA	LAIDOS STATUSAS, KEITIMO PRIEŽASTIS (JEI TAIKOMA)		
KVAL. PATV. DOK. NR.	<b>HEIMA</b>	Šiuoju "Heima" vėb. 304116286 vėb. 01/2024 m. 1. Savarankišką g. 106 03111 Vilnius +3706121960	STATINIO PROJEKTO PAVADINIMAS	
A2145	Arch. Tomas Vaičiulis		Administracinių pastatų, svečių namų ir gydymo pastato Vytauto g. 15., Vilniuje, rekonstravimo ir statybos projektas	
	Arch. Povilas Daugis		DOKUMENTO PAVADINIMAS	
	Arch. Dovilė Valetukevičienė		-2A Parkingo planas	
	Arch. Evelina Ažulaitytė		LAPAS LAPŲ	
A1511	PVP/DPV Dalia Kraučionienė		Sutarties numeris-TP-SA-B-01	
LT	STATYTOJAS UAB "WelltGrow", j.m. k. 305049050 Antano Tumėno g. 4, LT-01109 Vilnius Tel. nr. +37061238303		1	1

-1 A EKSPLIKACIJA			
PASTATAS	PAT. NR.	PAT. PAVADINIMAS	PLOTAS
A	00	KORIDORIUS	41.12
	00	LAIPTINĖ	14.58
	02	PAG. PATALPOS	238.16
B	00	KORIDORIUS	49.84
	00	LAIPTINĖ	6.19
	02	PAG. PATALPOS	94.13
	04	DVRĄCIŲ SAUGYKLĄ	60.81
C	00	LAIPTINĖ	51.57
	01	GARAŽAS	3,356.47
	02	PAG. PATALPOS	120.51
	03	SLEPTUVĖ	280.93
	04	DVRĄCIŲ SAUGYKLĄ	107.54
			<b>4,421.85 m<sup>2</sup></b>

-1 A EKSPLIKACIJA PASTATAIS	
PASTATAS	PLOTAS
A	293.86
B	210.97
C	3,917.02
<b>4,421.85 m<sup>2</sup></b>	

POŽEMINIS PASTATŲ PLOTAS	
AUKŠTAS	PLOTAS
Reljefas	4,382.64
Rūsių planas	4,421.85
<b>8,804.49 m<sup>2</sup></b>	



-1 A Parking planas

1:200



0	2024 08	Statybos leidimų	
LAIDA	IŠLEIDIMO DATA	LAIDOS STATUSAS. KEITIMO PRIEŽASTIS (JEI TAIKOMA)	
KVAL. PATV. DOK. NR.	<b>HEIMA</b>	Šiuo "Heima" logotipu naudojamasi tik šioje dokumento dalyje. T. Šešelkytė g. 196 03111 Vilnius +37061238303	STATINIO PROJEKTO PAVADINIMAS
A2145	Arch. Tomas Vaičiulis		Administracinių pastatų, svečių namų ir gydymo pastato Vytauto g. 15., Vilniuje, rekonstravimo ir statybos projektas
	Arch. Povilas Daugis		
	Arch. Dovilė Valetukevičienė		
	Arch. Evelina Ažulaitytė		
DOKUMENTO PAVADINIMAS			LAIDA
-1A Parking planas			0
A1511	PVP/DPV Dalia Kraučionienė		DOKUMENTO ŽYMUO
LT	STATYTOJAS UAB "Wealthgrow", j.m. k. 305049050 Antano Tumėno g. 4, LT-01109 Vilnius Tel. nr. +37061238303		LAPAS LAPŲ
Sutarties numeris-TP-SA-B-02			1 1

A PASTATO EKSPLIKACIJA		
NR.	PAVADINIMAS	PLOTAS
Pirmo aukšto planas		
00	KORIDORIUS	8.05
00	KORIDORIUS	15.80
00	KORIDORIUS	5.49
01	PREKYBOS	38.05
02	PREKYBOS	24.34
03	PREKYBOS	19.09
04	PREKYBOS	29.32
05	PREKYBOS	29.95
06	PREKYBOS	38.67
07	PREKYBOS	36.23
Antro aukšto planas		
09	ADMINISTRACINĖ	257.71
Trečio aukšto planas		
10	ADMINISTRACINĖ	257.56
Ketvirtą aukšto planas		
11	ADMINISTRACINĖ	205.38
		<b>965.64 m<sup>2</sup></b>

B PASTATO EKSPLIKACIJA		
NR.	PAVADINIMAS	PLOTAS
Pirmo aukšto planas		
00	KORIDORIUS	15.88
01	PREKYBOS	60.15
02	PREKYBOS	40.76
03	PREKYBOS	41.01
04	PREKYBOS	44.49
Antro aukšto planas		
05	ADMINISTRACINĖ	190.62
Trečio aukšto planas		
06	ADMINISTRACINĖ	190.62
Ketvirtą aukšto planas		
06	ADMINISTRACINĖ	164.75
		<b>749.28 m<sup>2</sup></b>

C PASTATO EKSPLIKACIJA		
NR.	PAVADINIMAS	PLOTAS
Pirmo aukšto planas		
00	KORIDORIUS	157.02
01	PREKYBOS	42.95
02	PREKYBOS	50.88
03	PREKYBOS	47.63
04	SVEČIŲ NAMAI	98.38
05	SVEČIŲ NAMAI	61.29
06	SVEČIŲ NAMAI	113.42
07	SVEČIŲ NAMAI	91.51
08	SVEČIŲ NAMAI	71.65
09	SVEČIŲ NAMAI	66.62
10	SVEČIŲ NAMAI	54.37
11	SVEČIŲ NAMAI	80.38
12	SVEČIŲ NAMAI	141.99
13	SVEČIŲ NAMAI	80.38
14	SVEČIŲ NAMAI	96.97
15	SVEČIŲ NAMAI	152.42
16	SVEČIŲ NAMAI	62.49
17	SVEČIŲ NAMAI	156.12
18	SVEČIŲ NAMAI	70.49
19	SVEČIŲ NAMAI	171.39
Antro aukšto planas		
00	KORIDORIUS	79.92
01	BUTAS	65.10
02	BUTAS	80.01
03	BUTAS	141.52
04	BUTAS	82.83
05	BUTAS	122.82
06	BUTAS	110.51
07	BUTAS	116.73
08	BUTAS	91.15
09	SVEČIŲ NAMAI	79.57
10	BUTAS	102.00
11	SVEČIŲ NAMAI	77.98
12	SVEČIŲ NAMAI	68.01
13	SVEČIŲ NAMAI	57.51
14	SVEČIŲ NAMAI	49.63
15	SVEČIŲ NAMAI	56.10
16	SVEČIŲ NAMAI	65.16
Trečio aukšto planas		
00	KORIDORIUS	35.09
10	BUTAS	110.33
11	BUTAS	99.86
12	BUTAS	106.59
13	BUTAS	69.76
14	BUTAS	51.56
15	BUTAS	71.31
16	BUTAS	82.35
17	BUTAS	59.57
18	BUTAS	74.49
19	BUTAS	74.89
20	BUTAS	61.36
21	SVEČIŲ NAMAI	93.87
22	BUTAS	69.81
23	SVEČIŲ NAMAI	31.13
24	SVEČIŲ NAMAI	24.31
25	SVEČIŲ NAMAI	59.10
Ketvirtą aukšto planas		
14	BUTAS	79.85
17	BUTAS	96.27
19	BUTAS	105.06
20	BUTAS	84.89
		<b>4,856.35 m<sup>2</sup></b>

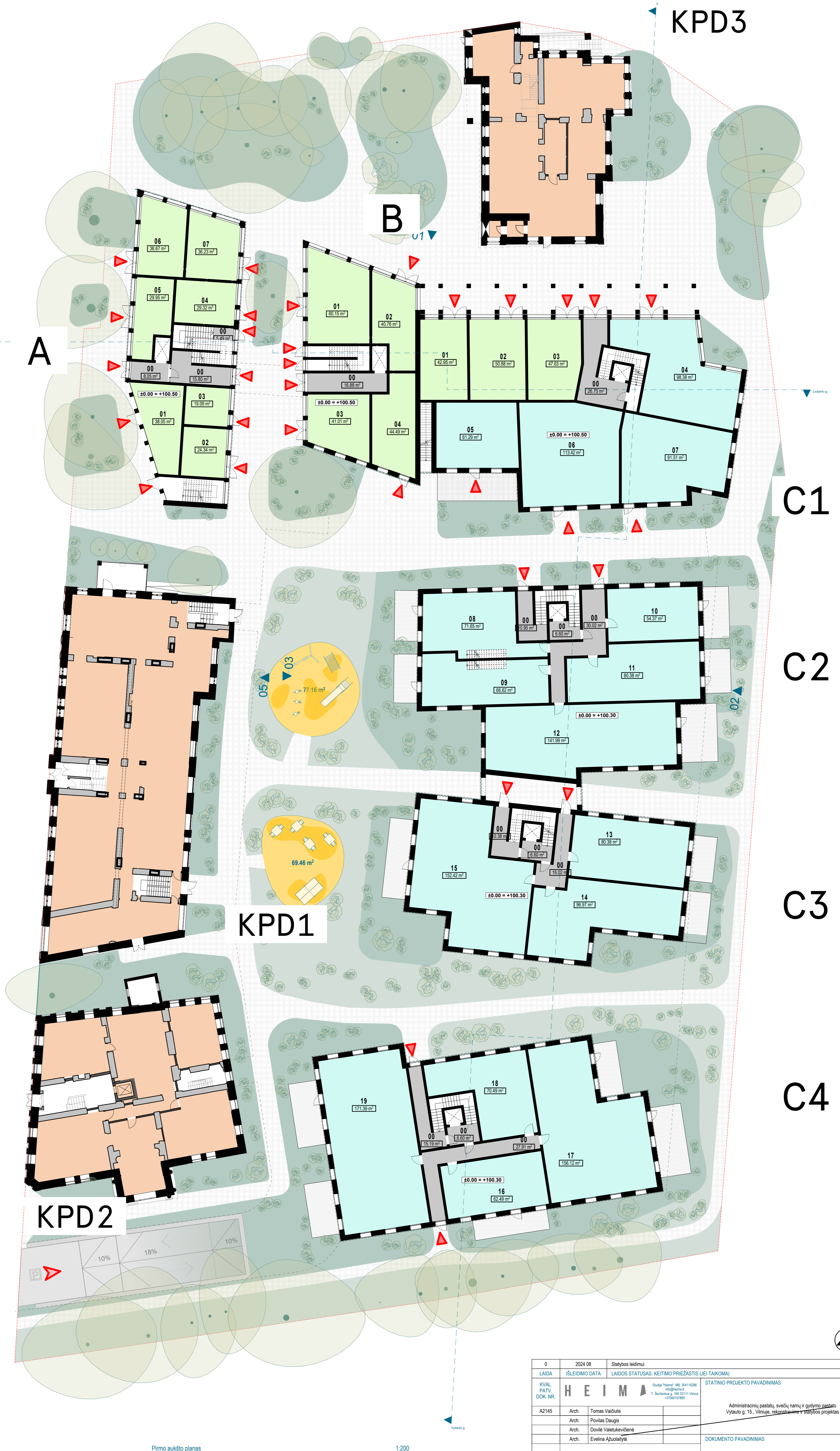

Pirmo aukšto planas

1:200

0	2024.08	Statybos leidimų	
LAIDA	IŠLEDIMO DATA	LAIDOS STATUSAS, KEITIMO PRIEŽASTIS (JEI TAIKOMA)	
KVAL. PATV. DOK. NR.	<b>HEIMA</b>		STATYBINIO PROJEKTO PAVADINIMAS
A2145	Arch. Tomas Vaičiulis		Administracinių pastatų, svečių namų ir gydymo pastatų Vytulio g. 15, Vilniuje, rekonstravimo ir statybos projektas
	Arch. Povilas Daugis		
	Arch. Dovilė Valetkevičienė		
	Arch. Evelina Ažulaitytė		
DOKUMENTO PAVADINIMAS			LAIDA
Pirmo aukšto planas			0
A1511	PVP/DV Dalia Kraučionienė		
LT	STATYTOJAS UAB "Wealthgrow", j.m. k. 305049050 Antano Tumėno g. 4, LT-01109 Vilnius Tel. nr. +37061238303	DOKUMENTO ŽYMUO	LAPAS LAPŲ
HEIMA-A365-TP-SA-B-03			1 1

A PASTATO EKSPLIKACIJA		
NR.	PAVADINIMAS	PLOTAS
Pirmo aukšto planas		
00	KORIDORIUS	8.05
01	KORIDORIUS	15.80
02	KORIDORIUS	5.49
03	PREKYBOS	38.05
04	PREKYBOS	24.34
05	PREKYBOS	19.09
06	PREKYBOS	29.32
07	PREKYBOS	29.95
08	PREKYBOS	38.67
09	PREKYBOS	36.23
Antro aukšto planas		
09	ADMINISTRACINĖ	257.71
Trečio aukšto planas		
10	ADMINISTRACINĖ	257.56
Ketvirtą aukšto planas		
11	ADMINISTRACINĖ	205.38
		<b>965.64 m²</b>

B PASTATO EKSPLIKACIJA		
NR.	PAVADINIMAS	PLOTAS
Pirmo aukšto planas		
00	KORIDORIUS	16.88
01	PREKYBOS	60.15
02	PREKYBOS	40.76
03	PREKYBOS	41.01
04	PREKYBOS	44.49
Antro aukšto planas		
05	ADMINISTRACINĖ	190.62
Trečio aukšto planas		
05	ADMINISTRACINĖ	190.62
Ketvirtą aukšto planas		
05	ADMINISTRACINĖ	164.75
		<b>749.28 m²</b>

C PASTATO EKSPLIKACIJA		
NR.	PAVADINIMAS	PLOTAS
Pirmo aukšto planas		
00	KORIDORIUS	157.02
01	PREKYBOS	42.95
02	PREKYBOS	50.88
03	PREKYBOS	47.63
04	SVEČIŲ NAMAI	98.38
05	SVEČIŲ NAMAI	61.29
06	SVEČIŲ NAMAI	113.42
07	SVEČIŲ NAMAI	91.51
08	SVEČIŲ NAMAI	71.65
09	SVEČIŲ NAMAI	66.62
10	SVEČIŲ NAMAI	54.37
11	SVEČIŲ NAMAI	80.38
12	SVEČIŲ NAMAI	141.99
13	SVEČIŲ NAMAI	80.38
14	SVEČIŲ NAMAI	96.97
15	SVEČIŲ NAMAI	152.42
16	SVEČIŲ NAMAI	62.49
17	SVEČIŲ NAMAI	156.12
18	SVEČIŲ NAMAI	70.49
19	SVEČIŲ NAMAI	171.39
Antro aukšto planas		
00	KORIDORIUS	79.92
01	BUTAS	65.10
02	BUTAS	80.01
03	BUTAS	141.52
04	BUTAS	82.83
05	BUTAS	122.82
06	BUTAS	110.51
07	BUTAS	116.73
08	BUTAS	91.15
09	SVEČIŲ NAMAI	79.57
10	BUTAS	102.00
11	SVEČIŲ NAMAI	77.98
12	SVEČIŲ NAMAI	68.01
13	SVEČIŲ NAMAI	57.51
14	SVEČIŲ NAMAI	49.63
15	SVEČIŲ NAMAI	56.10
16	SVEČIŲ NAMAI	65.16
Trečio aukšto planas		
00	KORIDORIUS	35.09
10	BUTAS	110.33
11	BUTAS	99.86
12	BUTAS	106.59
13	BUTAS	69.76
14	BUTAS	51.56
15	BUTAS	71.31
16	BUTAS	82.35
17	BUTAS	59.57
18	BUTAS	74.49
19	BUTAS	74.89
20	BUTAS	61.36
21	SVEČIŲ NAMAI	93.87
22	BUTAS	69.81
23	SVEČIŲ NAMAI	31.13
24	SVEČIŲ NAMAI	24.31
25	SVEČIŲ NAMAI	59.10
Ketvirtą aukšto planas		
14	BUTAS	79.85
17	BUTAS	96.27
19	BUTAS	105.06
20	BUTAS	84.89
		<b>4,856.35 m²</b>

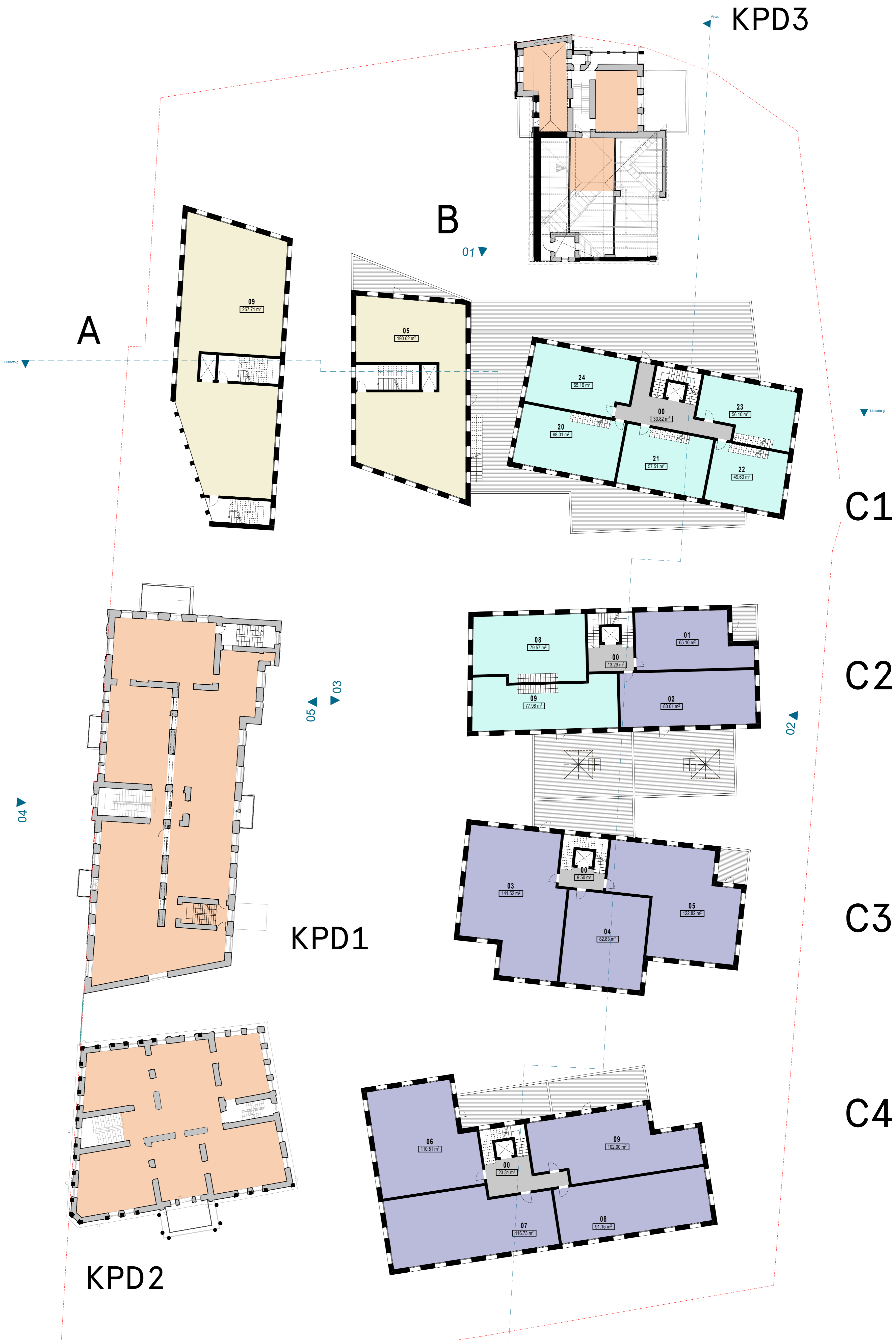

Antro aukšto planas

1:200

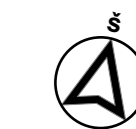

0	2024 08	Statybos leidimų	
LAIDA	IŠLEDIMO DATA	LAIDOS STATUSAS, KEITIMO PRIEŽASTIS (JEI TAIKOMA)	
KVAL. PATV. DOK. NR.	<b>HEIMA</b>	Statyba "Heima" AB, 304116286 +37061238303	STATYBOS PROJEKTO PAVADINIMAS
A2145	Arch. Tomas Vaičiulis		Administracinių pastatų, svečių namų ir gydymo pastato Vytauto g. 15., Vilniuje, rekonstravimo ir statybos projektas
	Arch. Povilas Daugis		
	Arch. Dovilė Vaitekivicienė		
	Arch. Evelina Ažulaitytė		
A1511	PVP/DPV Dalia Kraučionienė		DOKUMENTO PAVADINIMAS
LT	STATYTOJAS UAB "Wellgrow", j.m. k. 305049050 Antano Tumėno g. 4, LT-01109 Vilnius Tel. nr. +37061238303		Antro aukšto planas
			DOKUMENTO ŽYMUO
			HEIMA-A365-TP-SA-B-04
			LAPAS LAPŲ
			1 1

A PASTATO EKSPLIKACIJA		
NR.	PAVADINIMAS	PLOTAS
Pirmo aukšto planas		
00	KORIDORIUS	8.05
00	KORIDORIUS	15.80
00	KORIDORIUS	5.49
01	PREKYBOS	38.05
02	PREKYBOS	24.34
03	PREKYBOS	19.09
04	PREKYBOS	29.32
05	PREKYBOS	29.95
06	PREKYBOS	38.67
07	PREKYBOS	36.23
Antro aukšto planas		
09	ADMINISTRACINĖ	257.71
Trečio aukšto planas		
10	ADMINISTRACINĖ	257.56
Ketvirtą aukšto planas		
11	ADMINISTRACINĖ	205.38
		<b>965.64 m<sup>2</sup></b>

B PASTATO EKSPLIKACIJA		
NR.	PAVADINIMAS	PLOTAS
Pirmo aukšto planas		
00	KORIDORIUS	15.88
01	PREKYBOS	60.15
02	PREKYBOS	40.76
03	PREKYBOS	41.01
04	PREKYBOS	44.49
Antro aukšto planas		
05	ADMINISTRACINĖ	190.62
Trečio aukšto planas		
06	ADMINISTRACINĖ	190.62
Ketvirtą aukšto planas		
06	ADMINISTRACINĖ	164.75
		<b>749.28 m<sup>2</sup></b>

C PASTATO EKSPLIKACIJA		
NR.	PAVADINIMAS	PLOTAS
Pirmo aukšto planas		
00	KORIDORIUS	157.02
01	PREKYBOS	42.95
02	PREKYBOS	50.88
03	PREKYBOS	47.63
04	SVEČIŲ NAMAI	98.38
05	SVEČIŲ NAMAI	61.29
06	SVEČIŲ NAMAI	113.42
07	SVEČIŲ NAMAI	91.51
08	SVEČIŲ NAMAI	71.65
09	SVEČIŲ NAMAI	66.62
10	SVEČIŲ NAMAI	54.37
11	SVEČIŲ NAMAI	80.38
12	SVEČIŲ NAMAI	141.99
13	SVEČIŲ NAMAI	80.38
14	SVEČIŲ NAMAI	96.97
15	SVEČIŲ NAMAI	152.42
16	SVEČIŲ NAMAI	62.49
17	SVEČIŲ NAMAI	156.12
18	SVEČIŲ NAMAI	70.49
19	SVEČIŲ NAMAI	171.39
Antro aukšto planas		
00	KORIDORIUS	79.92
01	BUTAS	65.10
02	BUTAS	80.01
03	BUTAS	141.52
04	BUTAS	82.83
05	BUTAS	122.82
06	BUTAS	110.51
07	BUTAS	116.73
08	BUTAS	91.15
08	SVEČIŲ NAMAI	79.57
09	BUTAS	102.00
09	SVEČIŲ NAMAI	77.98
10	SVEČIŲ NAMAI	68.01
21	SVEČIŲ NAMAI	57.51
22	SVEČIŲ NAMAI	49.63
23	SVEČIŲ NAMAI	56.10
24	SVEČIŲ NAMAI	65.16
Trečio aukšto planas		
00	KORIDORIUS	35.09
10	BUTAS	110.33
11	BUTAS	99.86
12	BUTAS	106.59
13	BUTAS	69.76
14	BUTAS	51.56
15	BUTAS	71.31
16	BUTAS	82.35
17	BUTAS	59.57
18	BUTAS	74.49
19	BUTAS	74.89
20	BUTAS	61.36
20	SVEČIŲ NAMAI	93.87
21	BUTAS	69.81
21	SVEČIŲ NAMAI	31.13
22	SVEČIŲ NAMAI	24.31
23	SVEČIŲ NAMAI	59.10
Ketvirtą aukšto planas		
14	BUTAS	79.85
17	BUTAS	96.27
19	BUTAS	105.06
20	BUTAS	84.89
		<b>4,856.35 m<sup>2</sup></b>



0	2024 08	Statybos leidimų	
LAIDA	IŠLEDIMO DATA	LAIDOS STATUSAS, KEITIMO PRIEŽASTIS (JEI TAIKOMA)	
KVAL. PATV. DOK. NR.	<b>HEIMA</b>	Statyba "Heima" AB, 304116286 +3706121960	STATYMO PROJEKTO PAVADINIMAS
A2145	Arch. Tomas Vaičiulis		Administracinių pastatų, svečių namų ir gydymo pastato Vytauto g. 15, Vilniuje, rekonstravimo ir statybos projektas
	Arch. Povilas Daugis		
	Arch. Dovilė Valetkevičienė		
	Arch. Evelina Ažulaitytė		
A1511	PVP/PDV Dalia Kraučionienė		DOKUMENTO PAVADINIMAS
LT	STATYTOJAS UAB "Wealthgrow", j.m. k. 305049050 Antano Tumėno g. 4, LT-01109 Vilnius Tel. nr. +37061238303		Trečio aukšto planas
			DOKUMENTO ŽYMUO
			HEIMA-A365-TP-SA-B-05
			LAPAS LAPŲ
			1 1

A PASTATO EKSPLIKACIJA		
NR.	PAVADINIMAS	PLOTAS
Pirmo aukšto planas		
00	KORIDORIUS	8.05
00	KORIDORIUS	15.80
00	KORIDORIUS	5.49
01	PREKYBOS	38.05
02	PREKYBOS	24.34
03	PREKYBOS	19.09
04	PREKYBOS	29.32
05	PREKYBOS	29.95
06	PREKYBOS	38.67
07	PREKYBOS	36.23
Antrą aukšto planas		
09	ADMINISTRACINĖ	257.71
Trečio aukšto planas		
10	ADMINISTRACINĖ	257.56
Ketvirtą aukšto planas		
11	ADMINISTRACINĖ	205.38
		<b>965.64 m²</b>

B PASTATO EKSPLIKACIJA		
NR.	PAVADINIMAS	PLOTAS
Pirmo aukšto planas		
00	KORIDORIUS	15.88
01	PREKYBOS	60.15
02	PREKYBOS	40.76
03	PREKYBOS	41.01
04	PREKYBOS	44.49
Antrą aukšto planas		
05	ADMINISTRACINĖ	190.62
Trečio aukšto planas		
06	ADMINISTRACINĖ	190.62
Ketvirtą aukšto planas		
06	ADMINISTRACINĖ	164.75
		<b>749.28 m²</b>

C PASTATO EKSPLIKACIJA		
NR.	PAVADINIMAS	PLOTAS
Pirmo aukšto planas		
00	KORIDORIUS	157.02
01	PREKYBOS	42.95
02	PREKYBOS	50.88
03	PREKYBOS	47.63
04	SVEČIŲ NAMAI	98.38
05	SVEČIŲ NAMAI	61.29
06	SVEČIŲ NAMAI	113.42
07	SVEČIŲ NAMAI	91.51
08	SVEČIŲ NAMAI	71.65
09	SVEČIŲ NAMAI	66.62
10	SVEČIŲ NAMAI	54.37
11	SVEČIŲ NAMAI	80.38
12	SVEČIŲ NAMAI	141.99
13	SVEČIŲ NAMAI	80.38
14	SVEČIŲ NAMAI	96.97
15	SVEČIŲ NAMAI	152.42
16	SVEČIŲ NAMAI	62.49
17	SVEČIŲ NAMAI	156.12
18	SVEČIŲ NAMAI	70.49
19	SVEČIŲ NAMAI	171.39
Antrą aukšto planas		
00	KORIDORIUS	79.92
01	BUTAS	65.10
02	BUTAS	80.01
03	BUTAS	141.52
04	BUTAS	82.83
05	BUTAS	122.82
06	BUTAS	110.51
07	BUTAS	116.73
08	BUTAS	91.15
08	SVEČIŲ NAMAI	79.57
09	BUTAS	102.00
09	SVEČIŲ NAMAI	77.98
10	SVEČIŲ NAMAI	68.01
11	SVEČIŲ NAMAI	57.51
12	SVEČIŲ NAMAI	49.63
13	SVEČIŲ NAMAI	56.10
14	SVEČIŲ NAMAI	65.16
Trečio aukšto planas		
00	KORIDORIUS	35.09
10	BUTAS	110.33
11	BUTAS	59.86
12	BUTAS	106.59
13	BUTAS	69.76
14	BUTAS	51.56
15	BUTAS	71.31
16	BUTAS	82.35
17	BUTAS	59.57
18	BUTAS	74.49
19	BUTAS	74.89
20	BUTAS	61.36
20	SVEČIŲ NAMAI	93.87
21	BUTAS	69.81
21	SVEČIŲ NAMAI	31.13
22	SVEČIŲ NAMAI	24.31
23	SVEČIŲ NAMAI	59.10
Ketvirtą aukšto planas		
14	BUTAS	79.85
17	BUTAS	96.27
19	BUTAS	105.06
20	BUTAS	84.89
		<b>4,856.35 m²</b>



0	2024 08	Statybos leidimų	
LAIDA	IŠLEDIMO DATA	LAIDOS STATUSAS, KEITIMO PRIEŽASTIS (JEI TAIKOMA)	
KVAL. PATV. DOK. NR.	<b>HEIMA</b>	Šiuoju "Heima" vėb. 304116286 #168281618 T. Šeštokas g. 106 03111 Vilnius +37061238303	STATINIO PROJEKTO PAVADINIMAS
A2145	Arch.	Tomas Vaičiulis	Administracinių pastatų, svečių namų ir gydymo pastato Vytauto g. 15., Vilniuje, rekonstravimo ir statybos projektas
	Arch.	Povilas Daugis	
	Arch.	Dovilė Valetukevičienė	
	Arch.	Evelina Ažulaitytė	
A1511	PV/PDV	Dalia Kraučionienė	DOKUMENTO PAVADINIMAS
LT	STATYTOJAS	UAB "Wellthgrow", j.m. k. 305049050 Antano Tumėno g. 4, LT-01109 Vilnius Tel. nr. +37061238303	Ketvirtą aukšto planas
			DOKUMENTO ŽYMUO
			HEIMA-A365-TP-SA-B-06
			LAPAS LAPŲ
			1 1

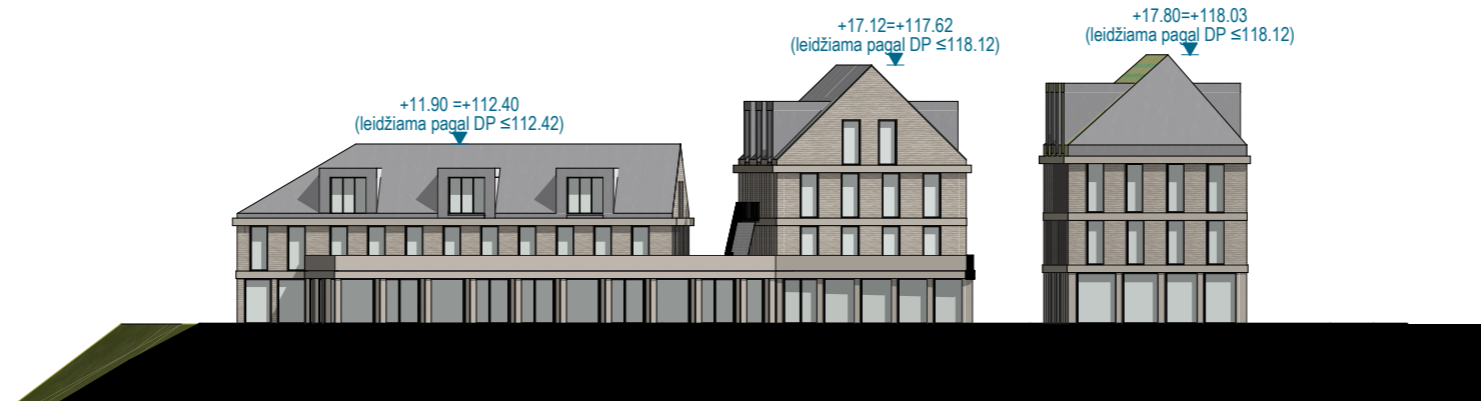

01 Fasadas 1:500

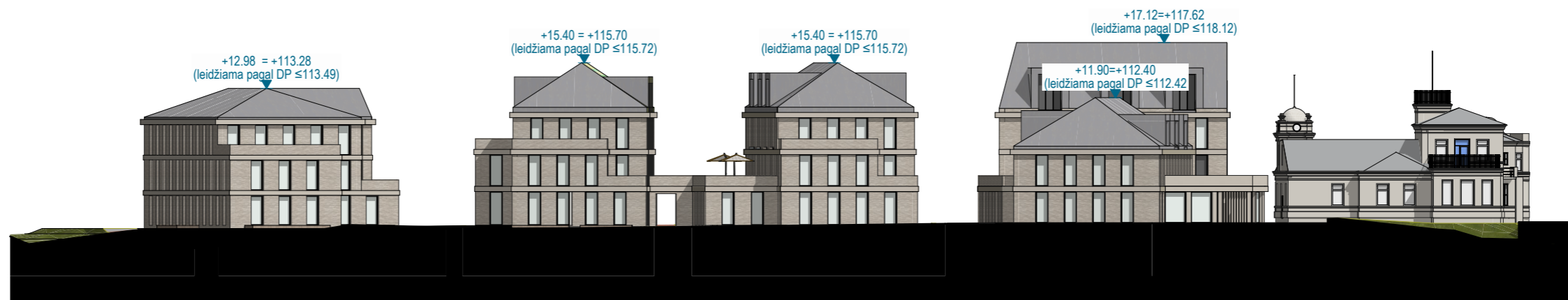

02 Fasadas 1:500

0	2024 08	Statybos leidimui			
LAIDA	IŠLEIDIMO DATA	LAIDOS STATUSAS. KEITIMO PRIEŽASTIS (JEI TAIKOMA)			
KVAL. PATV. DOK. NR.	HEIMA	Studija "Heima", MB. 304116286 info@heima.lt T. Ševčenkos g. 16K 03111 Vilnius +37060107890		STATINIO PROJEKTO PAVADINIMAS	
		A2145	Arch.	Tomas Vaičiulis	Administracinių pastatų, svečių namų ir gydymo pastato Vytauto g. 15., Vilniuje, rekonstravimo ir statybos projektas
			Arch.	Povilas Daugis	
			Arch.	Dovilė Valetukevičienė	
	Arch.	Evelina Ažuolaitytė			
				DOKUMENTO PAVADINIMAS	
				FASADAI 01 IR 02	
A1511	PV/PDV	Dalia Kriauciūnienė		LAIDA	
				0	
LT	STATYTOJAS	UAB "Wealthgrow", įm. k. 305049050 Antano Tumėno g. 4, LT-01109 Vilnius Tel. nr. +37061238303		DOKUMENTO ŽYMUO	
				HEIMA-A365-TP-SA-B-07	
				LAPAS	
				LAPŲ	
				1	
				1	



03 Fasadas 1:500



04 Fasadas 1:500

0	2024 08	Statybos leidimui					
LAIDA	IŠLEIDIMO DATA	LAIDOS STATUSAS. KEITIMO PRIEŽASTIS (JEI TAIKOMA)					
KVAL. PATV. DOK. NR.	<b>HEIMA</b>		Studija "Heima", MB, 304116286 info@heima.lt T. Ševčenkos g. 16K 03111 Vilnius +37060107890		STATINIO PROJEKTO PAVADINIMAS		
					Administracinių pastatų, svečių namų ir gydymo pastato Vytauto g. 15., Vilniuje, rekonstravimo ir statybos projektas		
					DOKUMENTO PAVADINIMAS		LAIDA
					FASADAI 03 IR 04		0
A2145	Arch.	Tomas Vaičiulis					
	Arch.	Povilas Daugis					
	Arch.	Dovilė Valetukevičienė					
	Arch.	Evelina Ažuolaitytė					
A1511	PV/PDV	Dalia Kriauciūnienė					
LT	STATYTOJAS		DOKUMENTO ŽYMUO				
	UAB "Wealthgrow", įm. k. 305049050 Antano Tumėno g. 4, LT-01109 Vilnius Tel. nr. +37061238303		HEIMA-A365-TP-SA-B-08				
			LAPAS	LAPŲ			
			1	1			



05

Fasadas

1:500

0	2024 08	Statybos leidimui						
LAIDA	IŠLEIDIMO DATA	LAIDOS STATUSAS. KEITIMO PRIEŽASTIS (JEI TAIKOMA)						
KVAL. PATV. DOK. NR.	<b>H E I M A</b>		Studija "Heima", MB, 304116286 info@heima.lt T. Ševčenkos g. 16K 03111 Vilnius +37060107890		<b>STATINIO PROJEKTO PAVADINIMAS</b>  Administracinių pastatų, svečių namų ir gydymo pastato Vytauto g. 15., Vilniuje, rekonstravimo ir statybos projektas			
						A2145	Arch.	Tomas Vaičiulis
							Arch.	Povilas Daugis
							Arch.	Dovilė Valetukevičienė
		Arch.	Evelina Ažuolaitytė	<b>DOKUMENTO PAVADINIMAS</b>  FASADAS 05	<b>LAIDA</b>  0			
A1511	PV/PDV	Dalia Kriauciūnienė						
LT	<b>STATYTOJAS</b> UAB "Wealthgrow", įm. k. 305049050 Antano Tumėno g. 4, LT-01109 Vilnius Tel. nr. +37061238303		<b>DOKUMENTO ŽYMUO</b>  HEIMA-A365-TP-SA-B-09		<b>LAPAS</b>  1	<b>LAPŲ</b>  1		

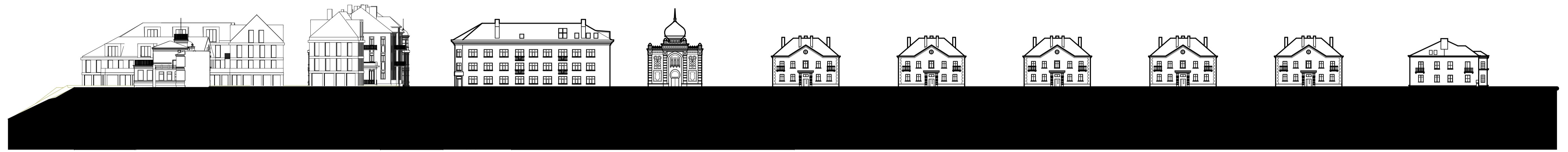

Liubarto gatvės išklotinė

1:500



Vytauto gatvės išklotinė

1:500

0	2024 08	Statybos leidimui	
LAIDA	IŠLEIDIMO DATA	LAIDOS STATUSAS, KEITIMO PRIEŽASTIS (JEI TAIKOMA)	
KVAL. PATV. DOK. NR.	<b>HEIMA</b>	Studija "Heima", AB, 304119288 Pilsdvario k. 1 T. Sedovskio g. 10K, 01111 Vilnius +37061238303	STATINIO PROJEKTO PAVADINIMAS
A2145	Arch. Tomas Vaičiulis		Administracinių pastatų, svečių namų ir gydymo pastato Vytauto g. 15., Vilniuje, rekonstravimo ir statybos projektas
	Arch. Povilas Daugis		
	Arch. Dovilė Valetukevičienė		
	Arch. Evelina Ažubalaitė		
			DOKUMENTO PAVADINIMAS
			GATVIŲ IŠKLOTINĖS
A1511	PVIPDV Dalia Kraužienė		0
LT	STATYTOJAS UAB "Wealthgrow", jū. k. 305049050 Antano Tuminio g. 4, LT-01109 Vilnius Tel. nr. +37061238303		DOKUMENTO ŽYMUO
			HEIMA-A365-TP-SA-B-10
			LAPAS LAPŲ
			1 1

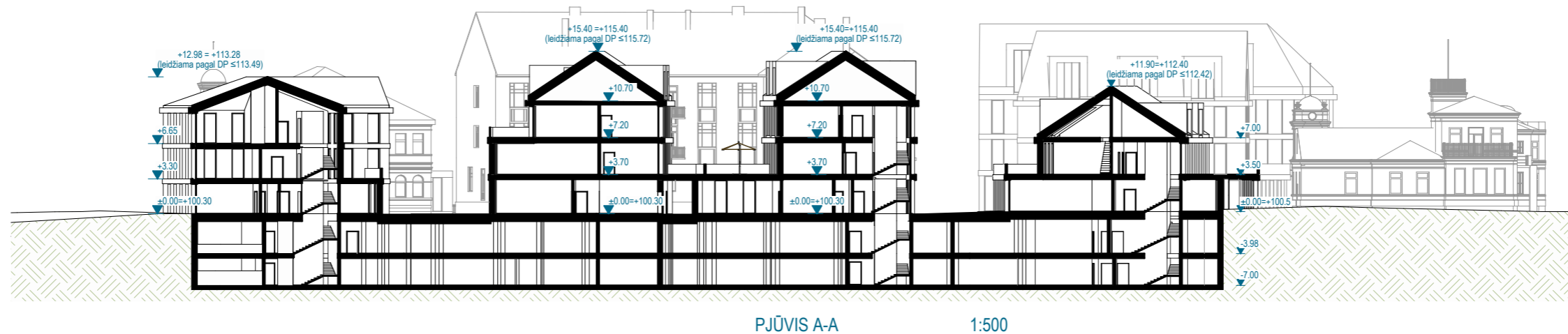

PJŪVIS A-A 1:500

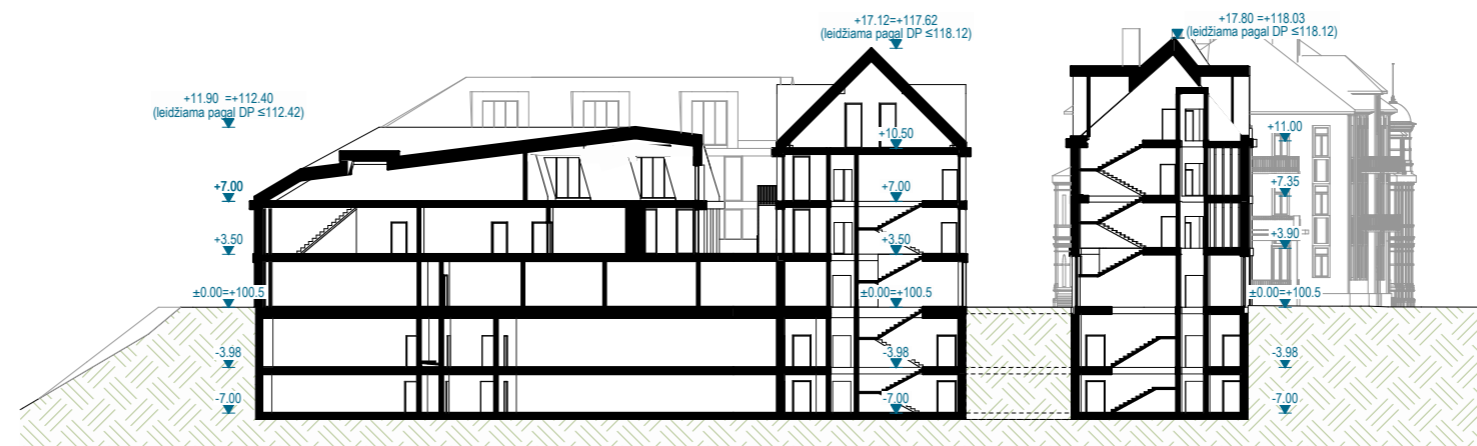

PJŪVIS B-B 1:500

0	2024 08	Statybos leidimui				
LAIDA	IŠLEIDIMO DATA	LAIDOS STATUSAS. KEITIMO PRIEŽASTIS (JEI TAIKOMA)				
KVAL. PATV. DOK. NR.	HEIMA	Studija "Heima", MB, 304116286 info@heima.lt T. Ševčenkos g. 16K 03111 Vilnius +37060107890		STATINIO PROJEKTO PAVADINIMAS		
		A2145	Arch.	Tomas Vaičiulis	Administracinių pastatų, svečių namų ir gydymo pastato Vytauto g. 15., Vilniuje, rekonstravimo ir statybos projektas	
			Arch.	Povilas Daugis		
			Arch.	Dovilė Valetukevičienė		
	Arch.	Evelina Ažuolaitytė				
				DOKUMENTO PAVADINIMAS	LAIDA	
				PJŪVIAI	0	
A1511	PV/PDV	Dalia Kriaučiūnienė		DOKUMENTO ŽYMUO	LAPAS	LAPŲ
LT	STATYTOJAS	UAB "Wealthgrow", įm. k. 305049050 Antano Tumėno g. 4, LT-01109 Vilnius Tel. nr. +37061238303		HEIMA-A365-TP-SA-B-11	1	1



0	2024 08	Statybos leidimui						
LAIDA	IŠLEIDIMO DATA	LAIDOS STATUSAS. KEITIMO PRIEŽASTIS (JEI TAIKOMA)						
KVAL. PATV. DOK. NR.			Studija "Heima", MB, 304116286 info@heima.lt T. Ševčenkos g. 16K 03111 Vilnius +37060107890		STATINIO PROJEKTO PAVADINIMAS			
					Administracinių pastatų, svečių namų ir gydymo pastato Vytauto g. 15., Vilniuje, rekonstravimo ir statybos projektas			
					A2145	Arch.	Tomas Vaičiulis	
						Arch.	Povilas Daugis	
	Arch.	Dovilė Valetukevičienė						
	Arch.	Evelina Ažuolaitytė						
				DOKUMENTO PAVADINIMAS	LAIDA			
				3D VIZUALIZACIJA	0			
A1511	PV/PDV	Dalia Kriaučiūnienė						
LT	STATYTOJAS			DOKUMENTO ŽYMUO	LAPAS	LAPŲ		
	UAB "Wealthgrow", įm. k. 305049050 Antano Tumėno g. 4, LT-01109 Vilnius Tel. nr. +37061238303			HEIMA-A365-TP-SA-B-12	1	1		



0	2024 08	Statybos leidimui						
LAIDA	IŠLEIDIMO DATA	LAIDOS STATUSAS. KEITIMO PRIEŽASTIS (JEI TAIKOMA)						
KVAL. PATV. DOK. NR.			Studija "Heima", MB, 304116286 info@heima.lt T. Ševčenkos g. 16K 03111 Vilnius +3706107890		STATINIO PROJEKTO PAVADINIMAS			
					Administracinių pastatų, svečių namų ir gydymo pastato Vytauto g. 15., Vilniuje, rekonstravimo ir statybos projektas			
					A2145	Arch.	Tomas Vaičiulis	
						Arch.	Povilas Daugis	
						Arch.	Dovilė Valetukevičienė	
	Arch.	Evelina Ažuolaitytė		DOKUMENTO PAVADINIMAS				
				3D VIZUALIZACIJA	LAIDA			
A1511	PV/PDV	Dalia Kriaučiūnienė			0			
LT	STATYTOJAS			DOKUMENTO ŽYMUO	LAPAS	LAPŲ		
	UAB "Wealthgrow", įm. k. 305049050 Antano Tumėno g. 4, LT-01109 Vilnius Tel. nr. +37061238303			HEIMA-A365-TP-SA-B-13	1	1		



0	2024 08	Statybos leidimui						
LAIDA	IŠLEIDIMO DATA	LAIDOS STATUSAS. KEITIMO PRIEŽASTIS (JEI TAIKOMA)						
KVAL. PATV. DOK. NR.			Studija "Heima", MB, 304116286 info@heima.lt T. Ševčenkos g. 16K 03111 Vilnius +37060107890		STATINIO PROJEKTO PAVADINIMAS			
					Administracinių pastatų, svečių namų ir gydymo pastato Vytauto g. 15., Vilniuje, rekonstravimo ir statybos projektas			
					A2145	Arch.	Tomas Vaičiulis	
						Arch.	Povilas Daugis	
	Arch.	Dovilė Valetukevičienė						
	Arch.	Evelina Ažuolaitytė						
				DOKUMENTO PAVADINIMAS	LAIDA			
				3D VIZUALIZACIJA	0			
A1511	PV/PDV	Dalia Kriauciūnienė						
LT	STATYTOJAS			DOKUMENTO ŽYMUO	LAPAS	LAPŲ		
	UAB "Wealthgrow", įm. k. 305049050 Antano Tumėno g. 4, LT-01109 Vilnius Tel. nr. +37061238303			HEIMA-A365-TP-SA-B-14	1	1		



0	2024 08	Statybos leidimui						
LAIDA	IŠLEIDIMO DATA	LAIDOS STATUSAS. KEITIMO PRIEŽASTIS (JEI TAIKOMA)						
KVAL. PATV. DOK. NR.			Studija "Heima", MB, 304116286 info@heima.lt T. Ševčenkos g. 16K 03111 Vilnius +37060107890		STATINIO PROJEKTO PAVADINIMAS			
					Administracinių pastatų, svečių namų ir gydymo pastato Vytauto g. 15., Vilniuje, rekonstravimo ir statybos projektas			
					A2145	Arch.	Tomas Vaičiulis	
						Arch.	Povilas Daugis	
	Arch.	Dovilė Valetukevičienė						
	Arch.	Evelina Ažuolaitytė						
				DOKUMENTO PAVADINIMAS	LAIDA			
				3D VIZUALIZACIJA	0			
A1511	PV/PDV	Dalia Kriaučiūnienė						
LT	STATYTOJAS UAB "Wealthgrow", įm. k. 305049050 Antano Tumėno g. 4, LT-01109 Vilnius Tel. nr. +37061238303			DOKUMENTO ŽYMUO	LAPAS	LAPŲ		
				HEIMA-A365-TP-SA-B-15	1	1		



0	2024 08	Statybos leidimui		
LAIDA	IŠLEIDIMO DATA	LAIDOS STATUSAS. KEITIMO PRIEŽASTIS (JEI TAIKOMA)		
KVAL. PATV. DOK. NR.			<small>Studija "Heima", MB, 304116286 info@heima.lt T. Ševčenkos g. 16K 03111 Vilnius +37060107890</small>	
	A2145	Arch.	Tomas Vaičiulis	<b>STATINIO PROJEKTO PAVADINIMAS</b>  Administracinių pastatų, svečių namų ir gydymo pastato Vytauto g. 15., Vilniuje, rekonstravimo ir statybos projektas
		Arch.	Povilas Daugis	
		Arch.	Dovilė Valetukevičienė	
	Arch.	Evelina Ažuolaitytė		
		<b>DOKUMENTO PAVADINIMAS</b>		<b>LAIDA</b>
		3D VIZUALIZACIJA		0
A1511	PV/PDV	Dalia Kriauciūnienė	<b>DOKUMENTO ŽYMUO</b>	
LT	<b>STATYTOJAS</b> UAB "Wealthgrow", įm. k. 305049050 Antano Tumėno g. 4, LT-01109 Vilnius Tel. nr. +37061238303		HEIMA-A365-TP-SA-B-16	<b>LAPAS</b> 1
				<b>LAPŲ</b> 1



0	2024 08	Statybos leidimui		
LAIDA	IŠLEIDIMO DATA	LAIDOS STATUSAS. KEITIMO PRIEŽASTIS (JEI TAIKOMA)		
KVAL. PATV. DOK. NR.			Studija "Heima", MB, 304116286 info@heima.lt T. Ševčenkos g. 16K 03111 Vilnius +37060107890	
A2145	Arch.	Tomas Vaičiulis	STATINIO PROJEKTO PAVADINIMAS  Administracinių pastatų, svečių namų ir gydymo pastato Vytauto g. 15., Vilniuje, rekonstravimo ir statybos projektas	
	Arch.	Povilas Daugis		
	Arch.	Dovilė Valetukevičienė		
	Arch.	Evelina Ažuolaitytė		
	DOKUMENTO PAVADINIMAS			LAIDA
	3D VIZUALIZACIJA			0
A1511	PV/PDV	Dalia Kriaučiūnienė	DOKUMENTO ŽYMUO	
LT	STATYTOJAS UAB "Wealthgrow", įm. k. 305049050 Antano Tumėno g. 4, LT-01109 Vilnius Tel. nr. +37061238303		HEIMA-A365-TP-SA-B-17	LAPAS
				LAPŲ
				1
				1

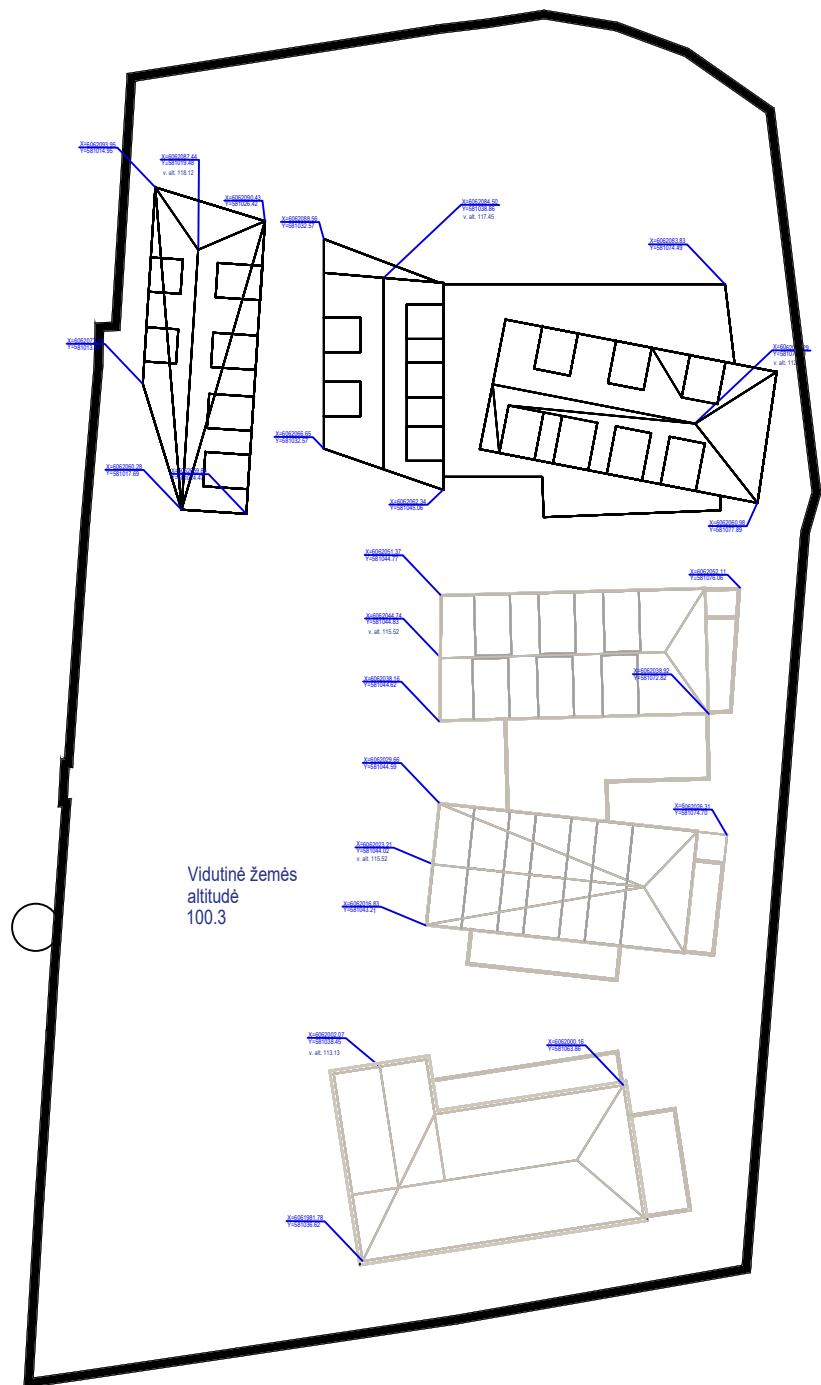

SITUACIJOS SCHEMA	0	2024 08	Visuomenės informavimui, specialiųjų architektūrinių reikalavimų gavimui				
	LAIDA	IŠLEIDIMO DATA	LAIDOS STATUSAS. KEITIMO PRIEŽASTIS (JEI TAIKOMA)				
	XXXXXXXXXXXXXXXXXXXX XXXXXXXXXXXXXXXXXXXX			STATINIO PROJEKTO PAVADINIMAS			
	A1511	PV, PDV	Dalia Kriaučiūnienė	<b>Administracinių pastatų, svečių namų ir gydymo pastato Vytauto g. 15., Vilniuje, rekonstravimo ir statybos projektas</b>			
	<b>H E I M A</b>					<small>Studija "Heima", MB, 304116286 info@heima.lt T. Ševčenkos g. 16K 03111 Vilnius +37060107890</small>	
	AXXX	Arch.	Vardenis Pavardenis				
		Arch.	Vardenis Pavardenis	DOKUMENTO PAVADINIMAS		LAIDA	
		Arch.	Vardenis pavardenis	Objekto planas		0	
LT	STATYTOJAS UAB "Wealthgrow", įm. k. 305049050 Antano Tumėno g. 4, LT-01109 Vilnius Tel. nr. +37061238303		DOKUMENTO ŽYMUO HEIMA-A365-PP-GIS		LAPAS 1	LAPŲ 1	

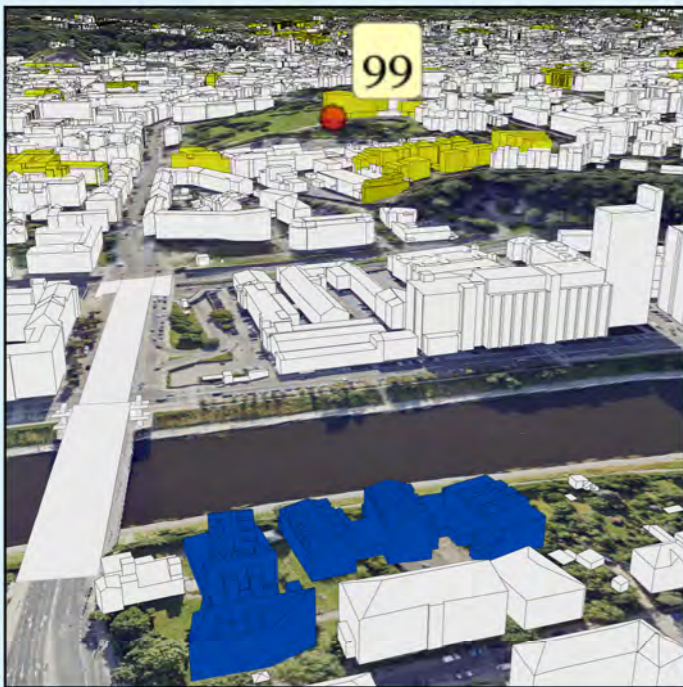

 <b>ID Vilnius</b> GIS poskyris		<b>Objektas</b>	Admin. pastatų, svečių namų ir gydymo pastato Vytauto g. 15, Vilniuje, rekons. ir stat. projektas		
		<b>Užsakovas</b>	MB Studija „Heima“		
<b>GIS inžinierius</b>	K. Dambrauskas	<b>Brėžinys</b>	Virtuali panorama - Nr. 99 - Tauro kalnas, vakarinė pusė		
		<b>Stebėjimo taškas</b>	X= 581781,37	Atstumas iki objekto (km) -	0,74
			Y= 6061776,99	Koordinacių sistema -	LKS-94
			Z= 134	Aukščių sistema -	LAS07

**Žymėjimas:**

	Esama situacija
	Objektas
	Geoportalo "Vilniaus 3D planas" objektai

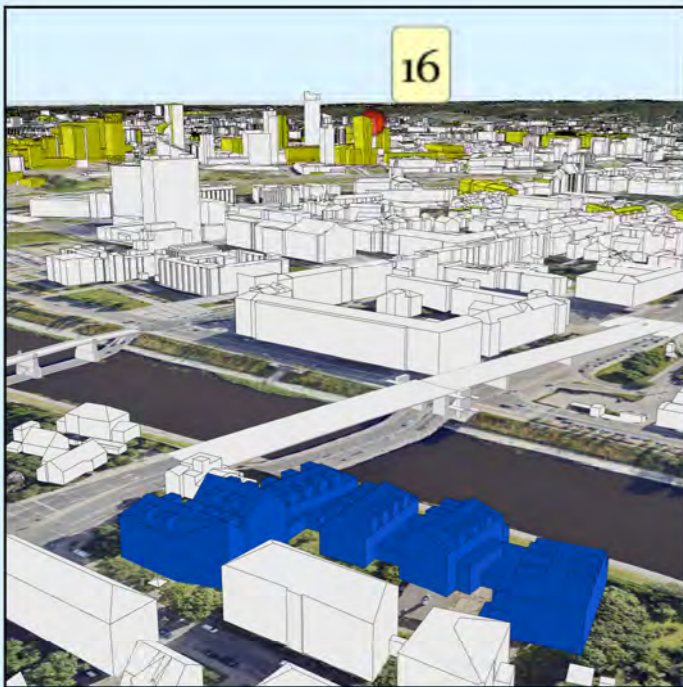

Žymėjimas:

- Esama situacija
- Objektas
- Geoportalo "Vilniaus 3D planas" objektai

 <b>ID Vilnius</b> GIS poskyris		<b>Objektas</b>	Admin. pastatų, svečių namų ir gydymo pastato Vytauto g. 15, Vilniuje, rekons. ir stat. projektas		
		<b>Užsakovas</b>	MB Studija „Heima“		
GIS inžinierius	K. Dambrauskas	<b>Brėžinys</b>	Virtuali panorama - Nr. 16 - Savivaldybės pastatas		
		<b>Stebėjimo taškas</b>	X= 582443,88	Atstumas iki objekto (km) -	1,58
			Y= 6062876,69	Koordinacių sistema -	LKS-94
			Z= 175,1	Aukščių sistema -	LAS07

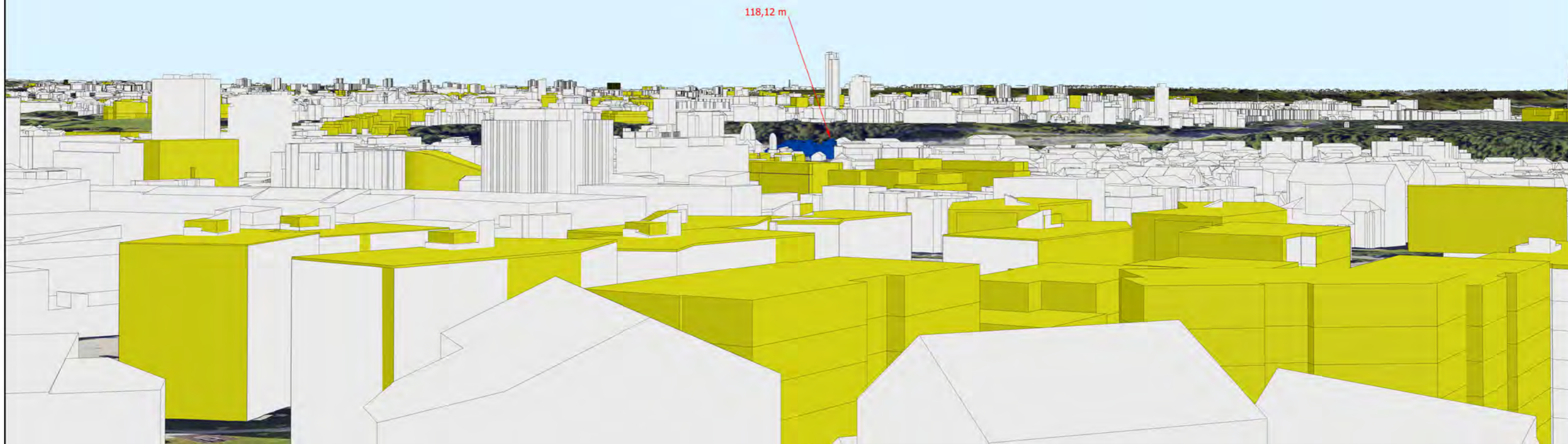

- Žymėjimas:
- Esama situacija
  - Objektas
  - Geoportalo "Vilniaus 3D planas" objektai

		<b>Objektas</b>	Admin. pastatų, svečių namų ir gydymo pastato Vytauto g. 15, Vilniuje, rekons. ir stat. projektas		
		<b>Užsakovas</b>	MB Studija „Heima“		
GIS poskyris		<b>Objekto numeris</b>	2024-08-27 2638		
GIS inžinierius	K. Dambrauskas	<b>Brėžinys</b>	Virtuali panorama - Nr. 13 - Žvėryno kalva (prie Paribio gatvės)		
		<b>Stebėjimo taškas</b>	X= 580849,79	Atstumas iki objekto (km) -	1,67
			Y= 6063754,17	Koordinacių sistema -	LKS-94
			Z= 151,35	Aukščių sistema -	LAS07

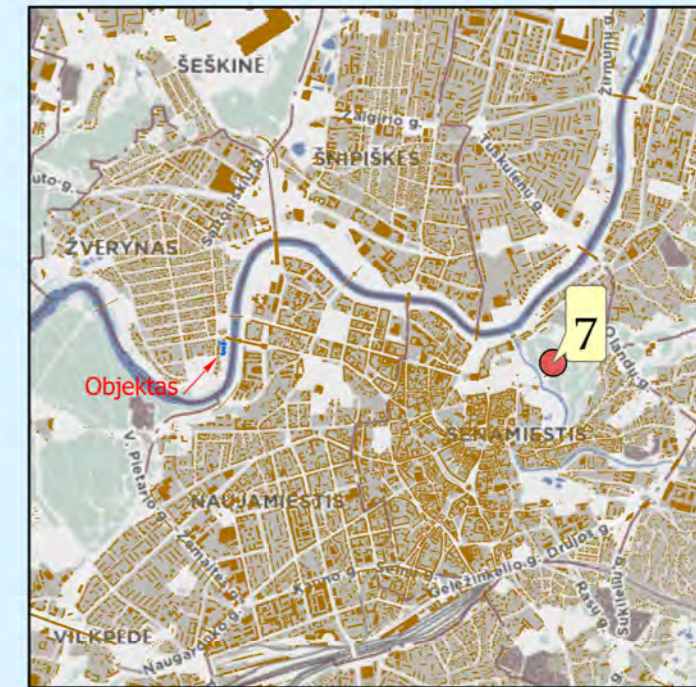
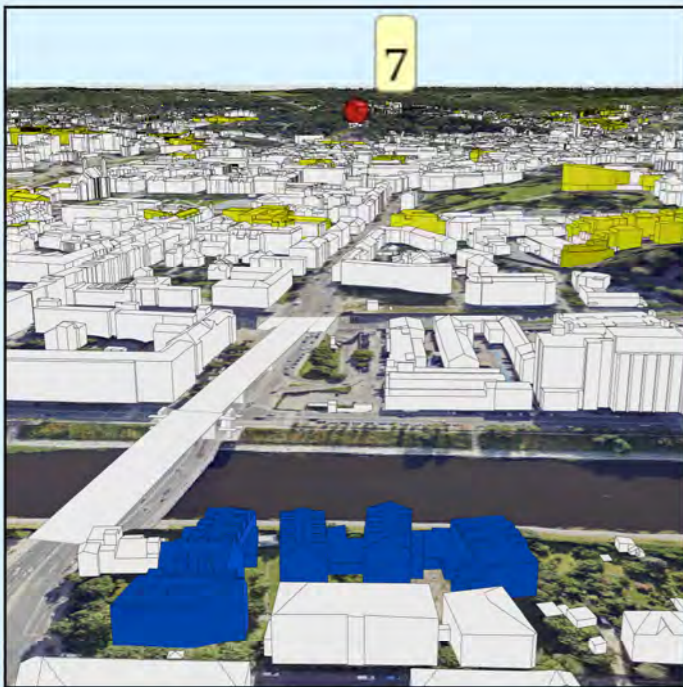

**Žymėjimas:**

	Esama situacija
	Objektas
	Geoportalo "Vilniaus 3D planas" objektai

 <b>ID Vilnius</b>		<b>Objektas</b>	Admin. pastatų, svečių namų ir gydymo pastato Vytauto g. 15, Vilniuje, rekons. ir stat. projektas	
		<b>Užsakovas</b>	MB Studija „Heima“	
GIS poskyris		<b>Objekto numeris</b>	2024-08-27 2638	
GIS inžinierius	K. Dambrauskas	<b>Brėžinys</b>	Virtuali panorama - <b>Nr. 7 - Trijų kryžių kalnas</b>	
		<b>Stebėjimo taškas</b>	X= 583655,23	Atstumas iki objekto (km) - 2,58
			Y= 6061922,58	Koordinacių sistema - LKS-94
			Z= 165,55	Aukščių sistema - LAS07

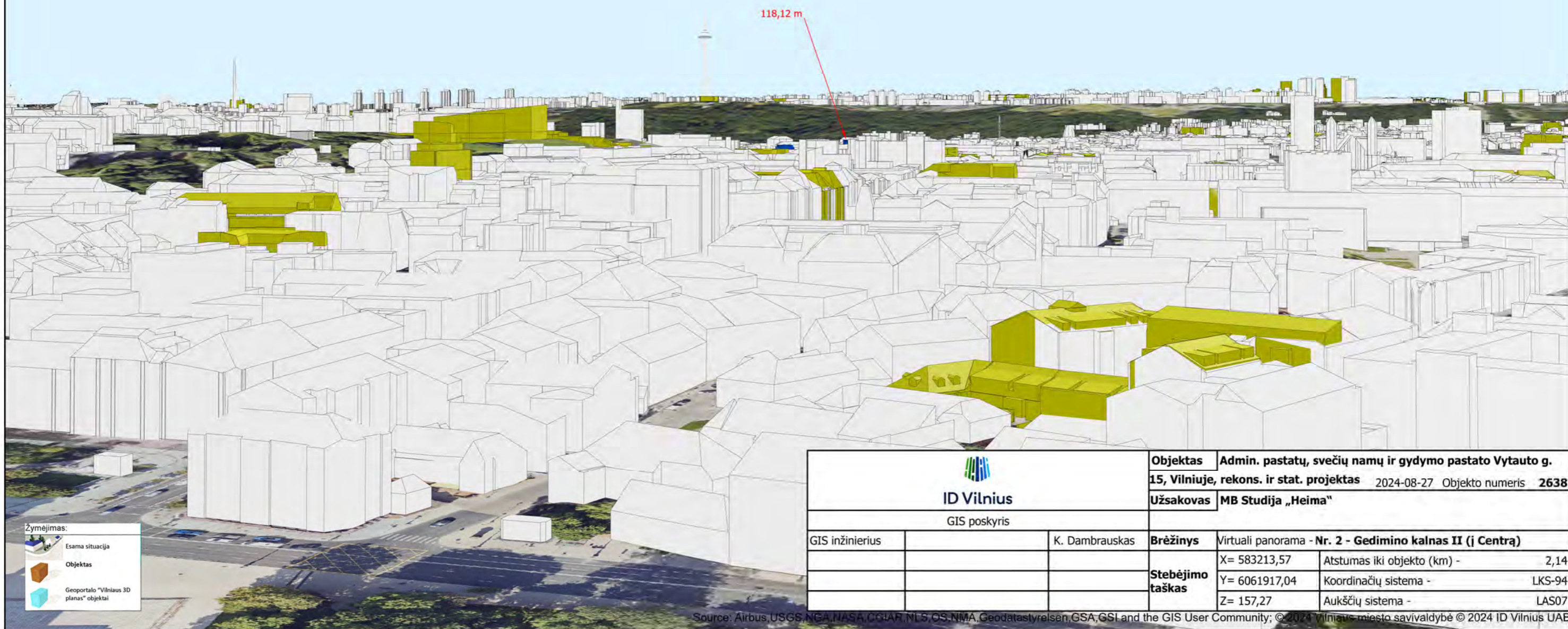
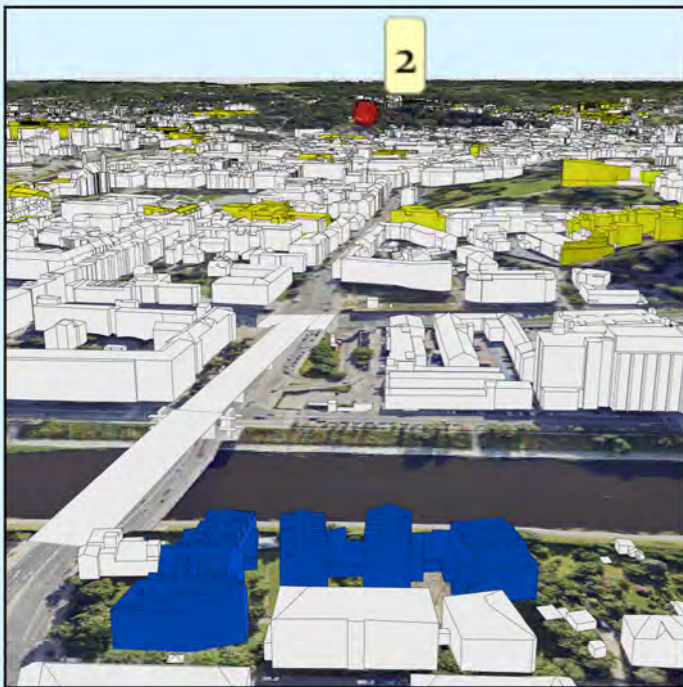

- Žymėjimas:
- Esama situacija
  - Objektas
  - Geoportalo "Vilniaus 3D planas" objektai

 <b>ID Vilnius</b> GIS poskyris		<b>Objektas</b>	Admin. pastatų, svečių namų ir gydymo pastato Vytauto g. 15, Vilniuje, rekons. ir stat. projektas		
		<b>Užsakovas</b>	MB Studija „Heima“		
<b>GIS inžinierius</b>	K. Dambrasukas	<b>Brėžinys</b>	Virtuali panorama - Nr. 2 - Gedimino kalnas II (į Centrą)		
		<b>Stebėjimo taškas</b>	X= 583213,57	Atstumas iki objekto (km) - 2,14	
			Y= 6061917,04	Koordinacių sistema - LKS-94	
			Z= 157,27	Aukščių sistema - LAS07	