

EKSPLIKACIJA				
Aukštasis	Nr.	PATALPOS PAVADINIMAS	Plotas, m ²	
1	BUTAS A			
	A1.01	Koridorius	2.10	
	A1.02	Drabužinė	2.87	
	A1.03	WC / vonia	3.04	
	A1.04	Vitruvė / svetainė / valgomasis	28.32	
	A1.05	Gyvenamasis kambarys	9.00	
		IŠ VISO	45.33	
1	BUTAS B			
	B1.01	Koridorius	2.10	
	B1.02	Drabužinė	2.87	
	B1.03	WC / vonia	3.04	
	B1.04	Vitruvė	7.76	
	B1.05	Gyvenamasis kambarys	24.67	
		IŠ VISO	40.44	
1	BUTAS C			
	C1.01	Koridorius	2.10	
	C1.02	Drabužinė	2.87	
	C1.03	WC / vonia	3.04	
	C1.04	Vitruvė	7.76	
	C1.05	Gyvenamasis kambarys	24.67	
		IŠ VISO	40.44	
1	BUTAS D			
	D1.01	Koridorius	2.10	
	D1.02	Drabužinė	2.87	
	D1.03	WC / vonia	3.04	
	D1.04	Vitruvė / svetainė / valgomasis	28.32	
	D1.05	Gyvenamasis kambarys	9.00	
		IŠ VISO	45.33	
VISO PIRMAME AUKŠTE			171.5400	

DAUGIABUTIS GYVENAMASIS NAMAS G (4 butai)

Tipinio buto plotas: 89,87 ir 79,99 m²

Pirmo aukšto bendras plotas: 171,54 m²

Antro aukšto bendras plotas: 168,18 m²

BENDRAS PLOTAS: 339,72 m²

SUTARTINIAI ŽYMĖJIMAI



Mūrinė siena su apšiltinimu



Mūrinės sienos

Kval. patv. dok. Nr.	Žirgų g. 19, Antezėriai, Vilniaus r. Tel.: +370 671 95367 El. paštas: globalus.projektavimas@gmail.com				Statinio pavadinimas: Daugiabučių gyvenamųjų namų Lazdynėlių g. 57, Vilniuje, statybos projektas			
	A1213	PV	Joana Janulevičienė	Parašas	2019	Brėžinio pavadinimas: G daugiabutis gyvenamasis namas. Pirmo aukšto planas M1:100	Laida 0	
A1213	PDV	Joana Janulevičienė		2019				
	Arch.	Aleksandra Ivanova		2019				
Kalba: LT	Statytojo (užsakovo) pavadinimas: UAB "Rinvest"				Dokumento žymuo: GP19-270-PP-BR-G01		Lapas 1	Lapų 1

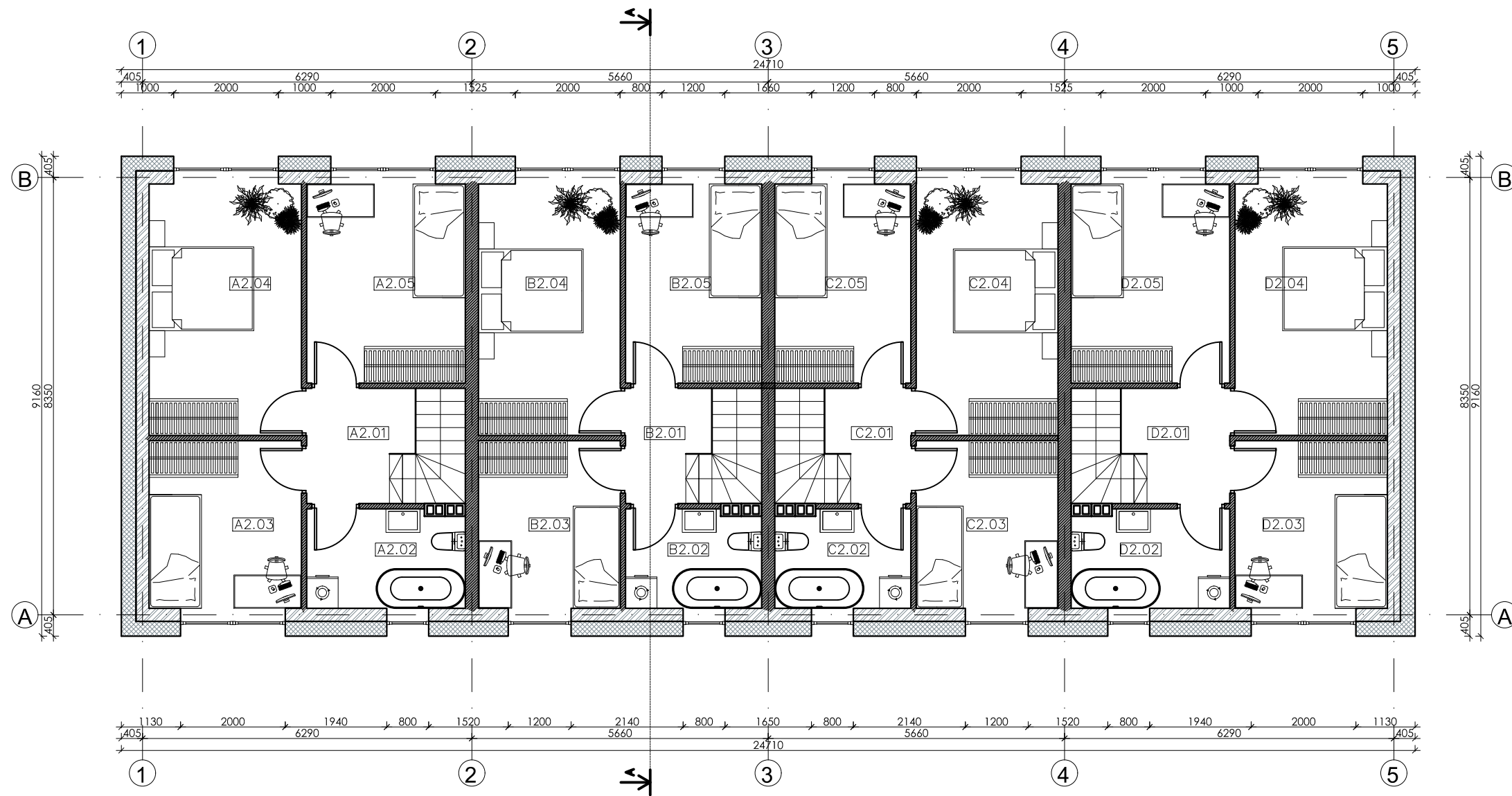

EKSPLIKACIJA			
Aukštas	Nr.	PATALPOS PAVADINIMAS	Plotas, m ²
BUTAS A			
2	A2.01	Koridorius	4.10
	A2.02	WC / vonia	5.65
	A2.03	Gyvenamasis kambarys	9.31
	A2.04	Gyvenamasis kambarys	13.97
	A2.05	Gyvenamasis kambarys	11.51
IŠ VISO:			44.54
BUTAS B			
2	B2.01	Koridorius	3.16
	B2.02	WC / vonia	4.83
	B2.03	Gyvenamasis kambarys	8.67
	B2.04	Gyvenamasis kambarys	13.01
	B2.05	Gyvenamasis kambarys	9.88
IŠ VISO:			39.55
BUTAS C			
2	C2.01	Koridorius	3.16
	C2.02	WC / vonia	4.83
	C2.03	Gyvenamasis kambarys	8.67
	C2.04	Gyvenamasis kambarys	13.01
	C2.05	Gyvenamasis kambarys	9.88
IŠ VISO:			39.55
BUTAS D			
2	D2.01	Koridorius	4.10
	D2.02	WC / vonia	5.65
	D2.03	Gyvenamasis kambarys	9.31
	D2.04	Gyvenamasis kambarys	13.97
	D2.05	Gyvenamasis kambarys	11.51
IŠ VISO:			44.54
VISO ANTRAME AUKŠTE:			168.1800

DAUGIABUTIS GYVENAMASIS NAMAS G (4 butai)



Tipinio buto plotas: 89,87 ir 79,99 m²

Pirmo aukšto bendras plotas: 171,54 m²

Antro aukšto bendras plotas: 168,18 m²

BENDRAS PLOTAS: 339,72 m²

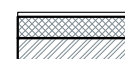
SUTARTINIAI ŽYMĖJIMAI

-  Mūrinė siena su apšiltinimu
-  Mūrinės sienos

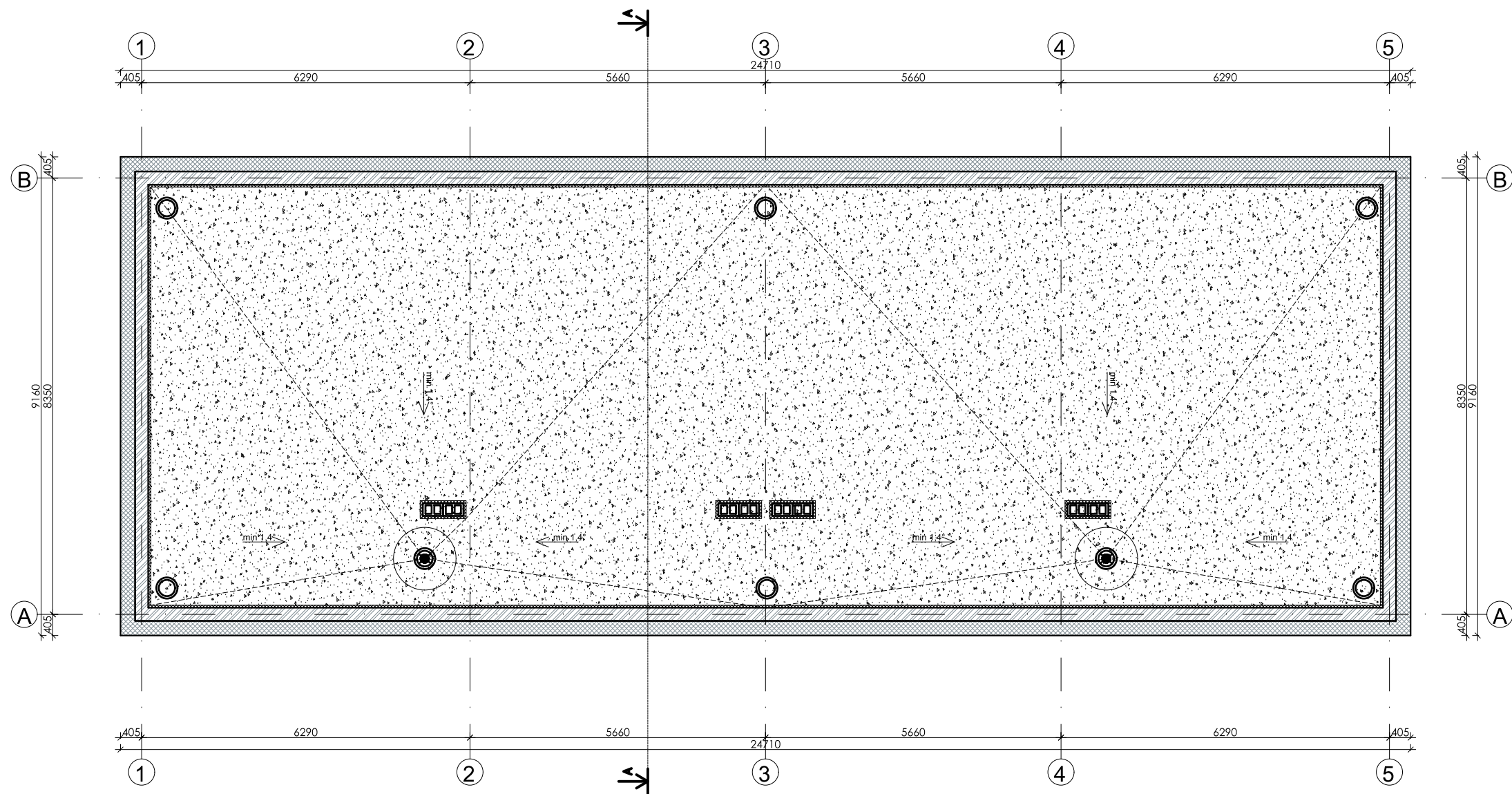

Kval. patv. dok. Nr.	 Žirgų g. 19, Antezeriai, Vilniaus r. Tel.: +370 671 95367 El. paštas: globalus.projektavimas@gmail.com				Statinio pavadinimas: Daugiabučių gyvenamųjų namų Lazdynėlių g. 57, Vilniuje, statybos projektas		
	Atestato Nr.	Pareigos	Vardas, pavardė	Parašas	Data	Brėžinio pavadinimas:	
	A1213	PV	Joana Janulevičienė		2019	G daugiabutis gyvenamasis namas. Antro aukšto planas M1:100	
	A1213	PDV	Joana Janulevičienė		2019		
		Arch.	Aleksandra Ivanova		2019		
Kalba: LT	Statytojo (užsakovo) pavadinimas: UAB "Rinvest"				Dokumento žymuo: GP19-270-PP-BR-G02		
						Lapas	Lapų
						1	1



PASTABOS:

1. Įrengiamas sutapdintas stogas su parapetu, virš kurio įrengiama dviejų sluoksnių bituminė danga.
2. Stogo susijungimo vietose su vertikaliais paviršiais, pastarieji turi būti padengti hidroizoliacine danga nuo stogo viršaus aukštnyn ne mažiau kaip 300 mm.
3. Hidroizoliacinės dangos kraštas vertikaliame paviršiuje turi būti patikimai užsandarintas, kad į stogo konstrukcijas nepatektų vanduo.
4. Įrengiamos įlajos. Formuojami stogo nuolydžiai turi būti įrengiami taip, kad lietaus vanduo subėgtų į įlajas.
5. 60-80 m² stogo plote turi būti įrengtas ne mažiau kaip vienas stogo dangos vėdinimo kaminėlis.
6. Parapetų viršaus nuolydis turi būti į stogo pusę ir ne mažesnis kaip 2,5%. parapeto aukštis turi būti ne mažesnis negu 600 mm nuo stogo dangos.
7. Stogas turi tenkinti Broof(t1) reikalavimus.
8. Detalizaciją, darbo eiliškumą tikslinti techninio projekto metu.
9. Matmenys nurodyti milimetrais.
10. Patalpų aukščiai nurodyti metrais.
11. Angų avariniam vandens persiliejimui detalizaciją tikslinti darbo projekto metu.

SUTARTINIAI ŽYMĖJIMAI:

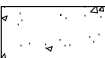
-  STOGO DANGOS VĒDINIMO KAMINELIAI
-  ĮLAJA
-  ĮRENGIAMA NAUJA STOGO DANGA

Kval. patv. dok. Nr.	 Žirgų g. 19, Antezeriai, Vilniaus r. Tel.: +370 671 95367 El. paštas: globalus.projektavimas@gmail.com				Statinio pavadinimas: Daugiabučių gyvenamųjų namų Lazdynėlių g. 57, Vilniuje, statybos projektas		
Atestato Nr.	Pareigos	Vardas, pavardė	Parašas	Data	Brėžinio pavadinimas:	Laida	
A1213	PV	Joana Janulevičienė		2019	G daugiabutis gyvenamasis namas. Stogo planas M1:100	0	
A1213	PDV	Joana Janulevičienė		2019			
	Arch.	Aleksandra Ivanova		2019			
Kalba: LT	Statytojo (užsakovo) pavadinimas: UAB "Rinvest"				Dokumento žymuo: GP19-270-PP-BR-G03	Lapas 1	Lapų 1

G₁: +7,60=112,30
 G₂: +7,60=113,10
 G₃: +7,60=113,10
 G₄: +7,60=112,80

G₁: ±0,00=104,70
 G₂: ±0,00=105,50
 G₃: ±0,00=105,50
 G₄: ±0,00=105,20

+6.60
+6.30

+3.30
+3.00

G₁: -0.30=104.40
 G₂: -0.30=105.20
 G₃: -0.30=105.20
 G₄: -0.30=104.90

1

2

3

4

5

6290

5660

5660

6290

LD-1

LD-1

LD-1

LD-1

7900

G₁: +7,60=112,30
 G₂: +7,60=113,10
 G₃: +7,60=113,10
 G₄: +7,60=112,80

G₁: ±0,00=104,70
 G₂: ±0,00=105,50
 G₃: ±0,00=105,50
 G₄: ±0,00=105,20

+6.60
+6.30

+3.30
+3.00

G₁: -0.30=104.40
 G₂: -0.30=105.20
 G₃: -0.30=105.20
 G₄: -0.30=104.90

5

4

3

2

1

6290

5660

5660

6290

7900

SUTARTINIAI ŽENKLAI

	MEDINĖS DAILYLENTĖS - ŠVIESIAI RUDA SPALVA
	DEKORATYVINIS KLINKERIS - TAMSIAI PILKA SPALVA
	PLONASLUOKSNIS DEKORATYVINIS TINKAS - BALTA SPALVA
	LANGAI - PLASTIKINIAI - TAMSIAI PILKA SPALVA

DAUGIABUTIS GYVENAMASIS NAMAS G (4 butai)
 Tipinio buto plotas: 89,87 ir 79,99 m²

Pirmo aukšto bendras plotas: 171,54 m²
 Antro aukšto bendras plotas: 168,18 m²

BENDRAS PLOTAS: 339,72 m²

Pastabos:
 G₁ numatomas pastatų nulis yra 104,70; G₂ numatomas pastatų nulis yra 105,50;
 G₃ numatomas pastatų nulis yra 105,50; G₄ numatomas pastatų nulis yra 105,20.
Visos projektinių pasiūlymų altitudės yra preliminarios ir bus tikslinamos techninio projekto metu.

Kval. patv. dok. Nr.	 Žirgų g. 19, Antezėriai, Vilniaus r. Tel.: +370 671 95367 El. paštas: globalus.projektavimas@gmail.com				Statinio pavadinimas: Daugiabučių gyvenamųjų namų Lazdynėlių g. 57, Vilniuje, statybos projektas			
	Atestato Nr.	Pareigos	Vardas, pavardė	Parašas	Data	Brėžinio pavadinimas:	Laida	
A1213	PV	Joana Janulevičienė			2019	G daugiabutis gyvenamasis namas. Fasada M1:100 Spalvinis sprendimas	0	
A1213	PDV	Joana Janulevičienė			2019			
	Arch.	Aleksandra Ivanova			2019			
Kalba: LT	Statytojo (užsakovo) pavadinimas: UAB "Rinvest"				Dokumento žymuo: GP19-270-PP-BR-G04		Lapas 1	Lapų 1

G₁: +7,60=112,30
 G₂: +7,60=113,10
 G₃: +7,60=113,10
 G₄: +7,60=112,80

7900

+6.60
 +6.30

+3.30
 +3.00

G₁: ±0,00=104,70
 G₂: ±0,00=105,50
 G₃: ±0,00=105,50
 G₄: ±0,00=105,20

G₁: -0,30=104,40
 G₂: -0,30=105,20
 G₃: -0,30=105,20
 G₄: -0,30=104,90

8350

(B)

(A)

G₁: +7,60=112,30
 G₂: +7,60=113,10
 G₃: +7,60=113,10
 G₄: +7,60=112,80

7900

+6.60
 +6.30

+3.30
 +3.00

G₁: ±0,00=104,70
 G₂: ±0,00=105,50
 G₃: ±0,00=105,50
 G₄: ±0,00=105,20

G₁: -0,30=104,40
 G₂: -0,30=105,20
 G₃: -0,30=105,20
 G₄: -0,30=104,90

8350

(A)

(B)

Pastabos:

G₁ numatomas pastatų nulis yra 104,70; G₂ numatomas pastatų nulis yra 105,50; G₃ numatomas pastatų nulis yra 105,50; G₄ numatomas pastatų nulis yra 105,20. **Visos projektinių pasiūlymų altitudės yra preliminarios ir bus tikslinamos techninio projekto metu.**

Kval. patv. dok. Nr.	 Žirgų g. 19, Antezėriai, Vilniaus r. Tel.: +370 671 95367 El. paštas: globalus.projektavimas@gmail.com				Statinio pavadinimas: Daugiabučių gyvenamųjų namų Lazdynėlių g. 57, Vilniuje, statybos projektas			
	Atestato Nr.	Pareigos	Vardas, pavardė	Parašas	Data	Brėžinio pavadinimas:	Laida	
A1213	PV	Joana Janulevičienė			2019	G daugiabutis gyvenamasis namas. Fasada M1:100 Spalvinis sprendimas	0	
A1213	PDV	Joana Janulevičienė			2019			
	Arch.	Aleksandra Ivanova			2019			
Kalba: LT	Statytojo (užsakovo) pavadinimas: UAB "Rinvest"				Dokumento žymuo: GP19-270-PP-BR-G05		Lapas 1	Lapų 1

G₁: +7,60=112,30
 G₂: +7,60=113,10
 G₃: +7,60=113,10
 G₄: +7,60=112,80

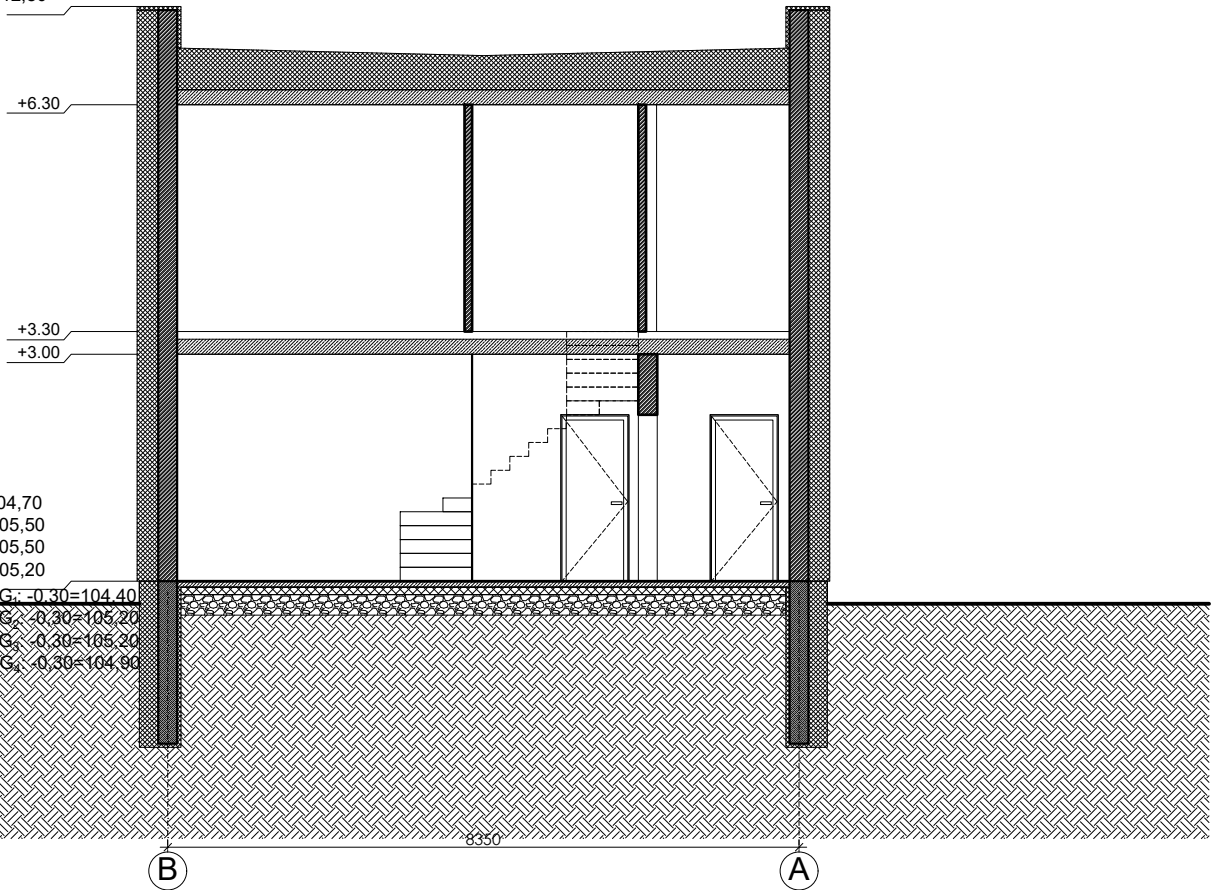

Pastabos:

G₁ numatomas pastatų nulis yra 104,70; G₂ numatomas pastatų nulis yra 105,50; G₃ numatomas pastatų nulis yra 105,50; G₄ numatomas pastatų nulis yra 105,20. **Visos projektinių pasiūlymų altitudės yra preliminarios ir bus tikslinamos techninio projekto metu.**

Kval. patv. dok. Nr.	 Žirgų g. 19, Antezeriai, Vilniaus r. Tel.: +370 671 95367 El. paštas: globalus.projektavimas@gmail.com				Statinio pavadinimas: Daugiabučių gyvenamųjų namų Lazdynėlių g. 57, Vilniuje, statybos projektas			
	Atestato Nr.	Pareigos	Vardas, pavardė	Parašas	Data	Brėžinio pavadinimas:	Laida	
A1213	PV	Joana Janulevičienė			2019	G daugiabutis gyvenamasis namas. Pjūvis M1:100	0	
A1213	PDV	Joana Janulevičienė			2019			
	Arch.	Aleksandra Ivanova			2019			
Kalba: LT	Statytojo (užsakovo) pavadinimas: UAB "Rinvest"				Dokumento žymuo: GP19-270-PP-BR-G06		Lapas 1	Lapų 1

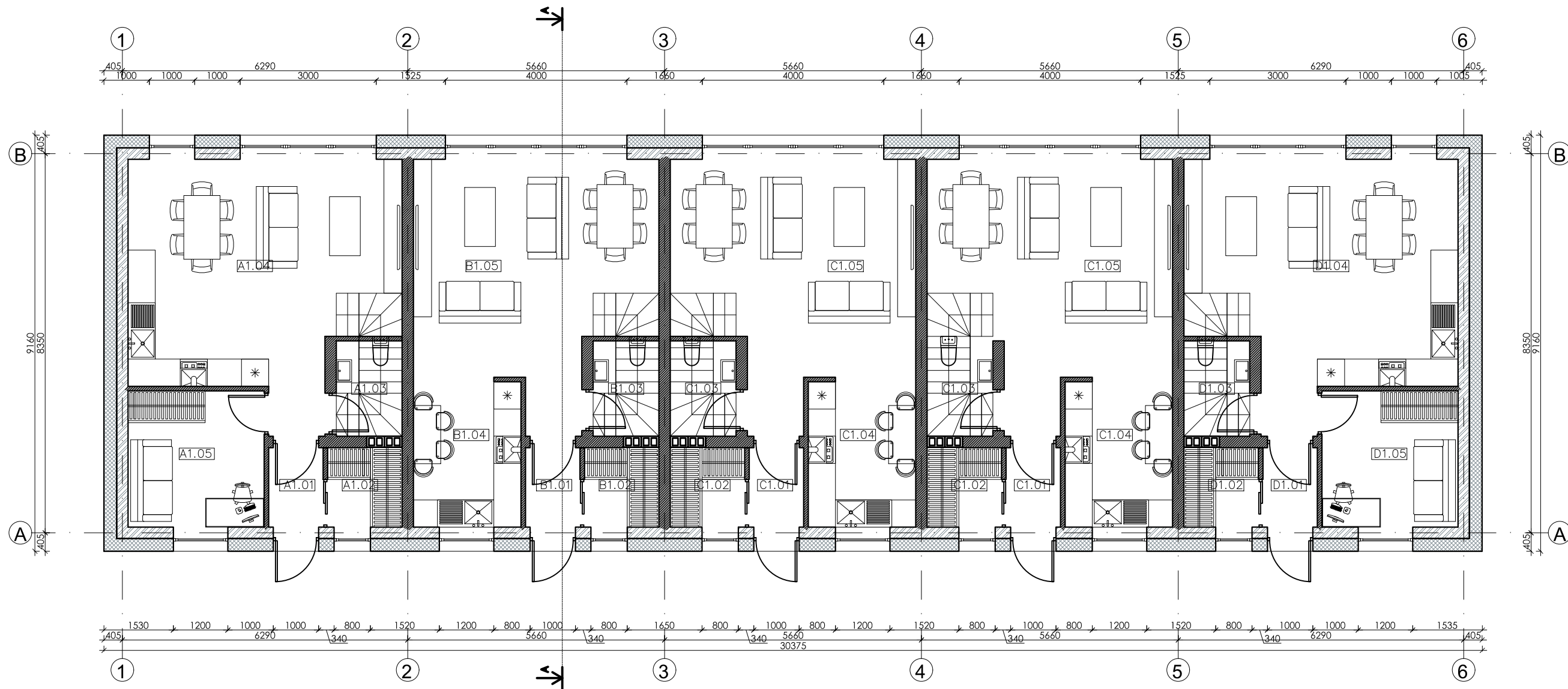

EKSPLIKACIJA				
Aukštas	Nr.	PATALPOS PAVADINIMAS	Plotas, m ²	
1	BUTAS A			
	A1.01	Koridorius	2.10	
	A1.02	Drabužinė	2.87	
	A1.03	WC / vonia	3.04	
	A1.04	Vitruvė / svetainė / valgomas	28.32	
	A1.05	Gyvenamasis kambarys	9.00	
		IŠ VISO:	45.33	
1	BUTAS B			
	B1.01	Koridorius	2.10	
	B1.02	Drabužinė	2.87	
	B1.03	WC / vonia	3.04	
	B1.04	Vitruvė	7.76	
	B1.05	Gyvenamasis kambarys	24.67	
		IŠ VISO:	40.44	
1	BUTAS C			
	C1.01	Koridorius	2.10	
	C1.02	Drabužinė	2.87	
	C1.03	WC / vonia	3.04	
	C1.04	Vitruvė	7.76	
	C1.05	Gyvenamasis kambarys	24.67	
		IŠ VISO:	40.44	
1	BUTAS D			
	D1.01	Koridorius	2.10	
	D1.02	Drabužinė	2.87	
	D1.03	WC / vonia	3.04	
	D1.04	Vitruvė	7.76	
	D1.05	Gyvenamasis kambarys	24.67	
		IŠ VISO:	40.44	
1	BUTAS E			
	E1.01	Koridorius	2.10	
	E1.02	Drabužinė	2.87	
	E1.03	WC / vonia	3.04	
	E1.04	Vitruvė / svetainė / valgomas	28.32	
	E1.05	Gyvenamasis kambarys	9.00	
		IŠ VISO:	45.33	
VISO PIRMAME AUKŠTE:			211.9800	

DAUGIABUTIS GYVENAMASIS NAMAS H (5 butai)
 Tipinio buto plotas: 89,87 ir 79,99 m²
 Pirmo aukšto bendras plotas: 211,98 m²
 Antro aukšto bendras plotas: 207,73 m²
BENDRAS PLOTAS: 419,71 m²

SUTARTINIAI ŽYMĖJIMAI

- Mūrinė siena su apšiltinimu
- Mūrinės sienos

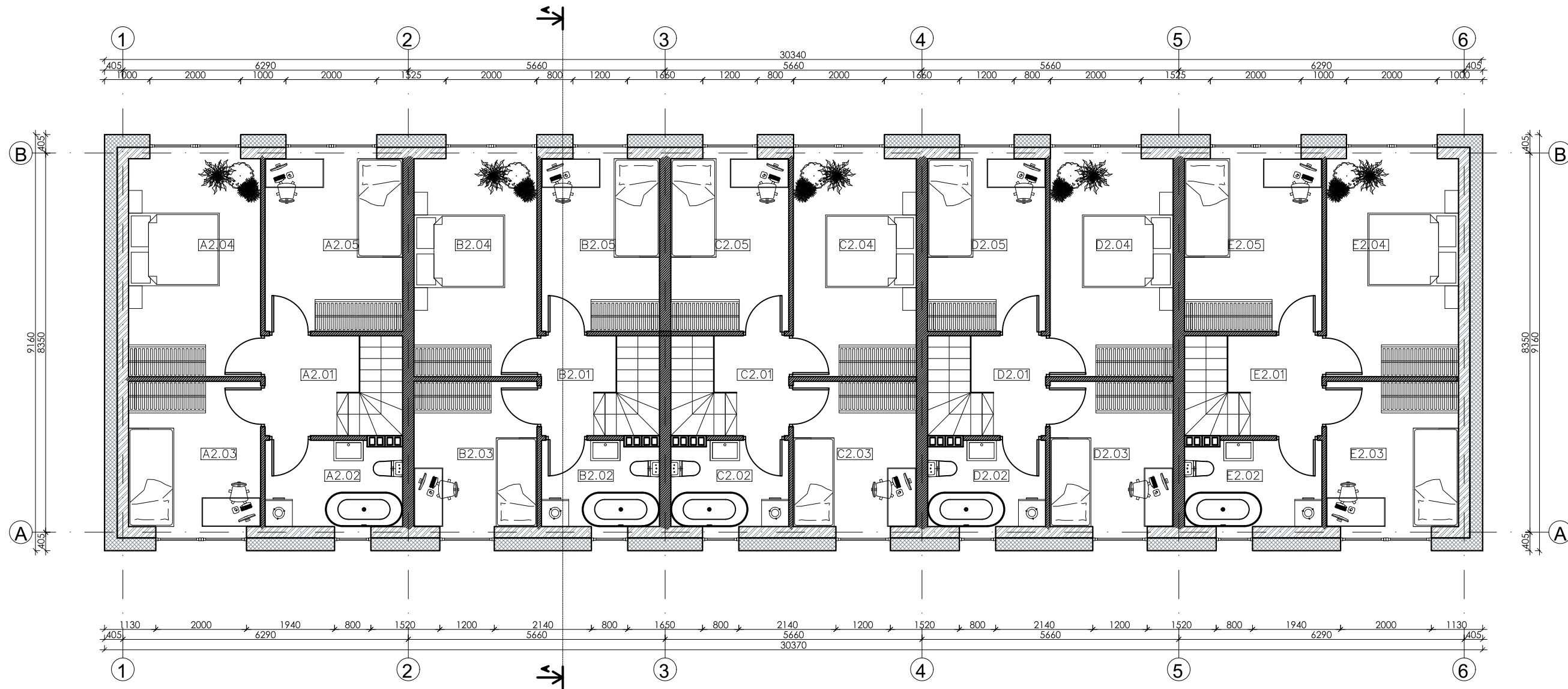

Kval. patv. dok. Nr.	Žirgų g. 19, Antezeriai, Vilniaus r. Tel.: +370 671 95367 El. paštas: globalus.projektavimas@gmail.com			Statinio pavadinimas:			
	Daugiabučių gyvenamųjų namų Lazdynėlių g. 57, Vilniuje, statybos projektas						
Atestato Nr.	Pareigos	Vardas, pavardė	Parašas	Data	Brėžinio pavadinimas:	Laida	
A1213	PV	Joana Janulevičienė		2019	H daugiabutis gyvenamasis namas. Pirmo aukšto planas M1:100	0	
A1213	PDV	Joana Janulevičienė		2019			
	Arch.	Aleksandra Ivanova		2019			
Kalba: LT	Statytojo (užsakovo) pavadinimas: UAB "Rinvest"				Dokumento žymuo: GP19-270-PP-BR-H01	Lapas: 1	Lapų: 1



EKSPLIKACIJA			
Aukštas	Nr.	PATALPOS PAVADINIMAS	Plotas, m ²
BUTAS A			
2	A2.01	Koridorius	4.10
	A2.02	WC / vonia	5.65
	A2.03	Gyvenamasis kambarys	9.31
	A2.04	Gyvenamasis kambarys	13.97
	A2.05	Gyvenamasis kambarys	11.51
IŠ VISO:			44.54
BUTAS B			
2	B2.01	Koridorius	3.16
	B2.02	WC / vonia	4.83
	B2.03	Gyvenamasis kambarys	8.67
	B2.04	Gyvenamasis kambarys	13.01
	B2.05	Gyvenamasis kambarys	9.88
IŠ VISO:			39.55
BUTAS C			
2	C2.01	Koridorius	3.16
	C2.02	WC / vonia	4.83
	C2.03	Gyvenamasis kambarys	8.67
	C2.04	Gyvenamasis kambarys	13.01
	C2.05	Gyvenamasis kambarys	9.88
IŠ VISO:			39.55
BUTAS D			
2	D2.01	Koridorius	3.16
	D2.02	WC / vonia	4.83
	D2.03	Gyvenamasis kambarys	8.67
	D2.04	Gyvenamasis kambarys	13.01
	D2.05	Gyvenamasis kambarys	9.88
IŠ VISO:			39.55
BUTAS E			
2	E2.01	Koridorius	4.10
	E2.02	WC / vonia	5.65
	E2.03	Gyvenamasis kambarys	9.31
	E2.04	Gyvenamasis kambarys	13.97
	E2.05	Gyvenamasis kambarys	11.51
IŠ VISO:			44.54
VISO ANTRAME AUKŠTE:			207.7300

DAUGIABUTIS GYVENAMASIS NAMAS H (5 butai)
 Tipinio buto plotas: 89,87 ir 79,99 m²
 Pirmo aukšto bendras plotas: 211,98 m²
 Antro aukšto bendras plotas: 207,73 m²
BENDRAS PLOTAS: 419,71 m²

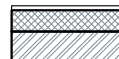
SUTARTINIAI ŽYMĖJIMAI

-  Mūrinė siena su apšiltinimu
-  Mūrinės sienos

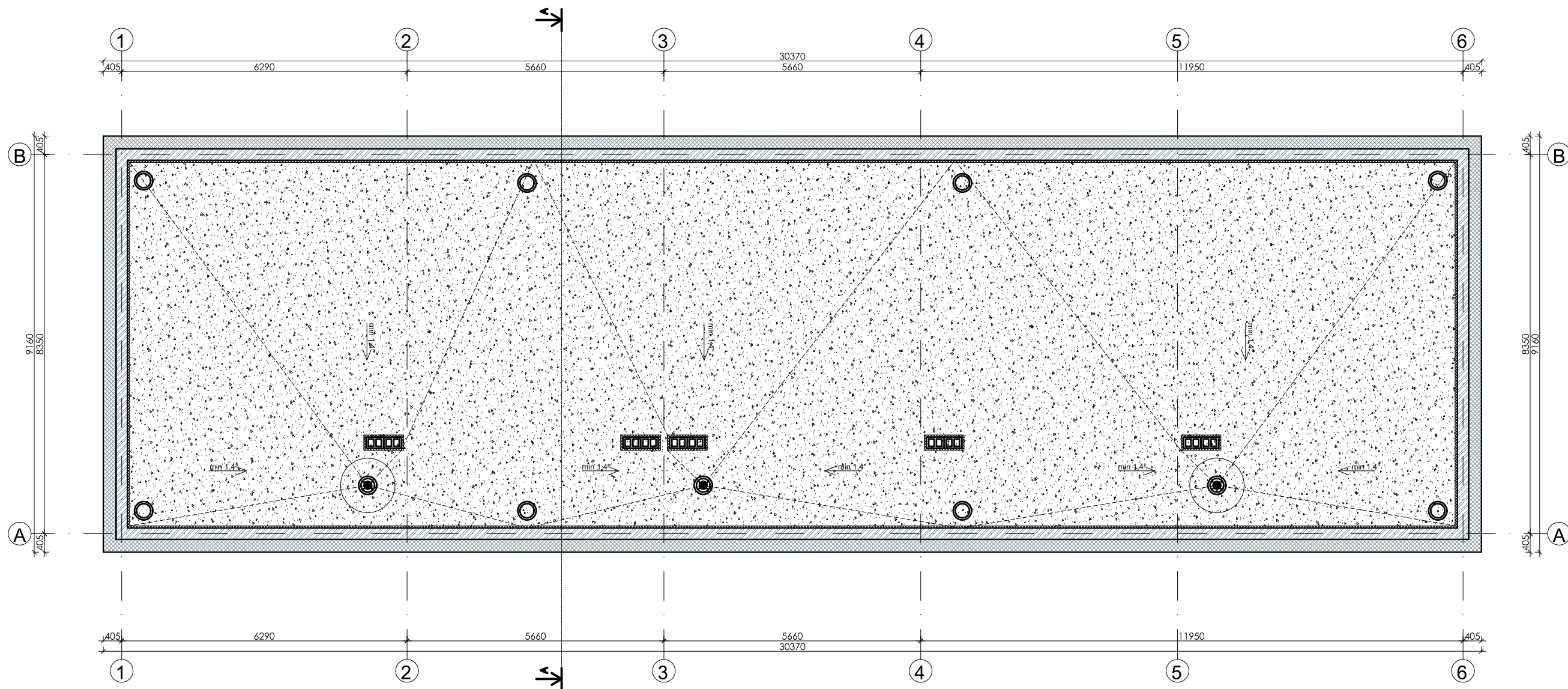

Kval. patv. dok. Nr.	 Žirgų g. 19, Antezeriai, Vilniaus r. Tel.: +370 671 95367 El. paštas: globalus.projektavimas@gmail.com				Statinio pavadinimas:		
					Daugiabučių gyvenamųjų namų Lazdynėlių g. 57, Vilniuje, statybos projektas		
Atestato Nr.	Pareigos	Vardas, pavardė	Parašas	Data	Brėžinio pavadinimas:	Laida	
A1213	PV	Joana Janulevičienė		2019	H daugiabutis gyvenamasis namas. Antro aukšto planas M1:100	0	
A1213	PDV	Joana Janulevičienė		2019			
	Arch.	Aleksandra Ivanova		2019			
Kalba: LT	Statytojo (užsakovo) pavadinimas: UAB "Rinvest"				Dokumento žymuo:	Lapas Lapų	
					GP19-270-PP-BR-H02	1 1	



PASTABOS:

1. Įrengiamas sutaptintas stogas su parapetu, virš kurio įrengiama dviejų sluoksnių bituminė danga.
2. Stogo susijungimo vietose su vertikaliais paviršiais, pastarieji turi būti padengti hidroizoliacine danga nuo stogo viršaus aukštyne ne mažiau kaip 300 mm.
3. Hidroizoliacinės dangos kraštas vertikaliame paviršiuje turi būti patikimai užsandarintas, kad į stogo konstrukcijas nepatektų vanduo.
4. Įrengiamos įlajos. Formuojami stogo nuolydžiai turi būti įrengiami taip, kad lietaus vanduo subėgtų į įlajas.
5. 60-80 m² stogo plote turi būti įrengtas ne mažiau kaip vienas stogo dangos vėdinimo kaminėlis.
6. Parapetų viršaus nuolydis turi būti į stogo pusę ir ne mažesnis kaip 2,5%. parapeto aukštis turi būti ne mažesnis negu 600 mm nuo stogo dangos.
7. Stogas turi tenkinti Broof(t1) reikalavimus.
8. Detalizaciją, darbo eiliškumą tikslinti techninio projekto metu.
9. Matmenys nurodyti milimetrais.
10. Patalpų aukščiai nurodyti metrais.
11. Angų avariniam vandens persiliejimui detalizaciją tikslinti darbo projekto metu.

SUTARTINIAI ŽYMĖJIMAI:

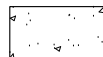
-  STOGO DANGOS VĒDINIMO KAMINELIAI
-  ĮLAJA
-  ĮRENGIAMA NAUJA STOGO DANGA

Kval. patv. dok. Nr.	 Žirgų g. 19, Antezeriai, Vilniaus r. Tel.: +370 671 95367 El. paštas: globalus.projektavimas@gmail.com				Statinio pavadinimas: Daugiabučių gyvenamųjų namų Lazdynėlių g. 57, Vilniuje, statybos projektas	
Atestato Nr.	Pareigos	Vardas, pavardė	Parašas	Data	Brėžinio pavadinimas:	
A1213	PV	Joana Janulevičienė		2019	H daugiabutis gyvenamasis namas. Stogo planas M1:100	
A1213	PDV	Joana Janulevičienė		2019		
	Arch.	Aleksandra Ivanova		2019		
Kalba: LT	Statytojo (užsakovo) pavadinimas: UAB "Rinvest"				Dokumento žymuo: GP19-270-PP-BR-H03	
					Lapas	Lapų
					1	1

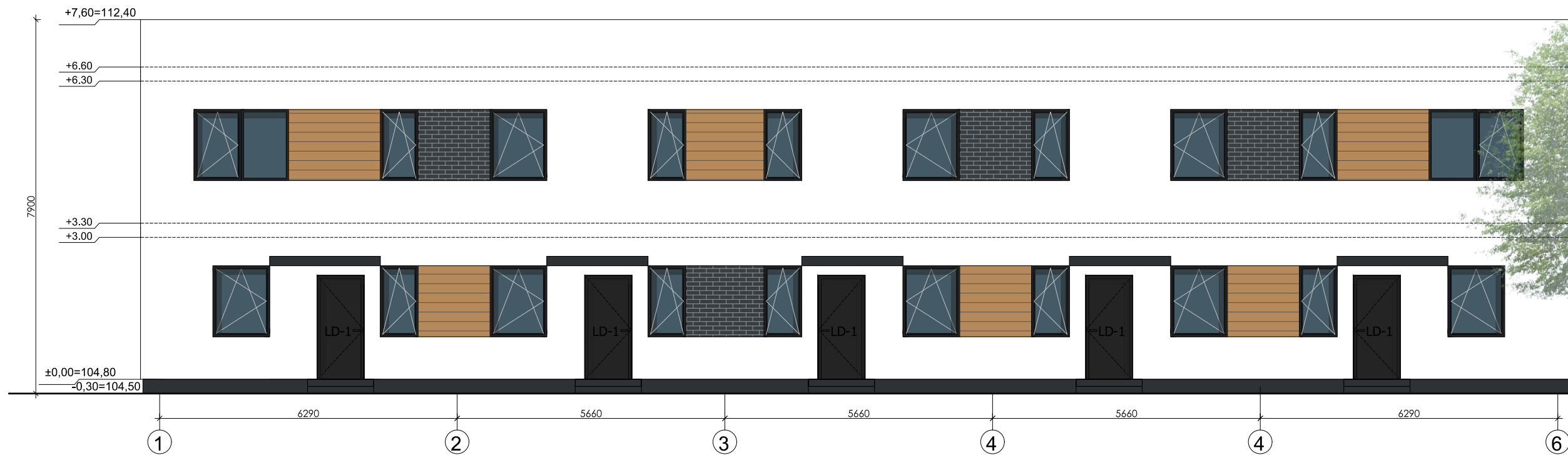

SUTARTINIAI ŽENKLAI

	MEDINĖS DAILYLENTĖS - ŠVIESIAI RUDA SPALVA
	DEKORATYVINIS KLINKERIS - TAMSIAI PILKA SPALVA
	PLONASLUOKSNIS DEKORATYVINIS TINKAS - BALTA SPALVA
	LANGAI - PLASTIKINIAI - TAMSIAI PILKA SPALVA

DAUGIABUTIS GYVENAMASIS NAMAS H (5 butai)
 Tipinio buto plotas: 89,87 ir 79,99 m²
 Pirmo aukšto bendras plotas: 211,98 m²
 Antro aukšto bendras plotas: 207,73 m²
BENDRAS PLOTAS: 419,71 m²

Pastabos:
 H numatomas pastato nulis yra 104,50.
 Visos projektinių pasiūlymų altitudės yra preliminaros ir bus tikslinamos techninio projekto metu.

Kval. patv. dok. Nr.	 Žirgų g. 19, Antezėriai, Vilniaus r. Tel.: +370 671 95367 El. paštas: globalus.projektavimas@gmail.com				Statinio pavadinimas:	
					Daugiabučių gyvenamųjų namų Lazdynėlių g. 57, Vilniuje, statybos projektas	
Atestato Nr.	Pareigos	Vardas, pavardė	Parašas	Data	Brėžinio pavadinimas:	Laida
A1213	PV	Joana Janulevičienė		2019	H daugiabutis gyvenamasis namas. Fasada M1:100 Spalvinis sprendimas	0
A1213	PDV	Joana Janulevičienė		2019		
	Arch.	Aleksandra Ivanova		2019		
Kalba: LT	Statytojo (užsakovo) pavadinimas: UAB "Rinvest"				Dokumento žymuo:	Lapas Lapų
					GP19-270-PP-BR-H04	1 1

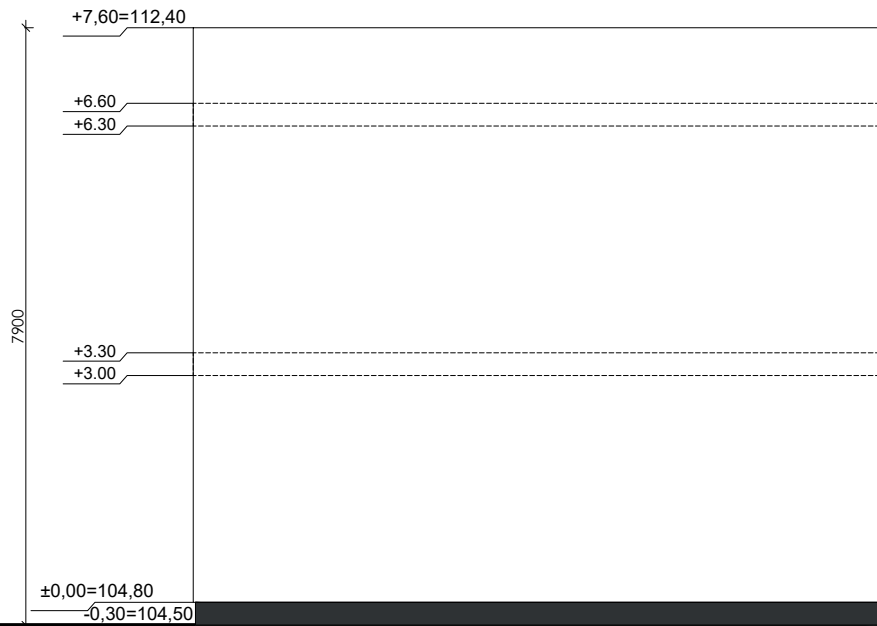

Pastabos:

H numatomas pastato nulis yra 104,50.

Visos projektinių pasiūlymų altitudės yra preliminaros ir bus tikslinamos techninio projekto metu.

Kval. patv. dok. Nr.	 Žirgų g. 19, Antezėriai, Vilniaus r. Tel.: +370 671 95367 El. paštas: globalus.projektavimas@gmail.com				Statinio pavadinimas: Daugiabučių gyvenamųjų namų Lazdynėlių g. 57, Vilniuje, statybos projektas			
	Atestato Nr.	Pareigos	Vardas, pavardė	Parašas	Data	Brėžinio pavadinimas:	Laida	
A1213	PV	Joana Janulevičienė			2019	H daugiabutis gyvenamasis namas. Fasada M1:100 Spalvinis sprendimas	0	
A1213	PDV	Joana Janulevičienė			2019			
	Arch.	Aleksandra Ivanova			2019			
Kalba: LT	Statytojo (užsakovo) pavadinimas: UAB "Rinvest"				Dokumento žymuo: GP19-270-PP-BR-H05		Lapas 1	Lapų 1

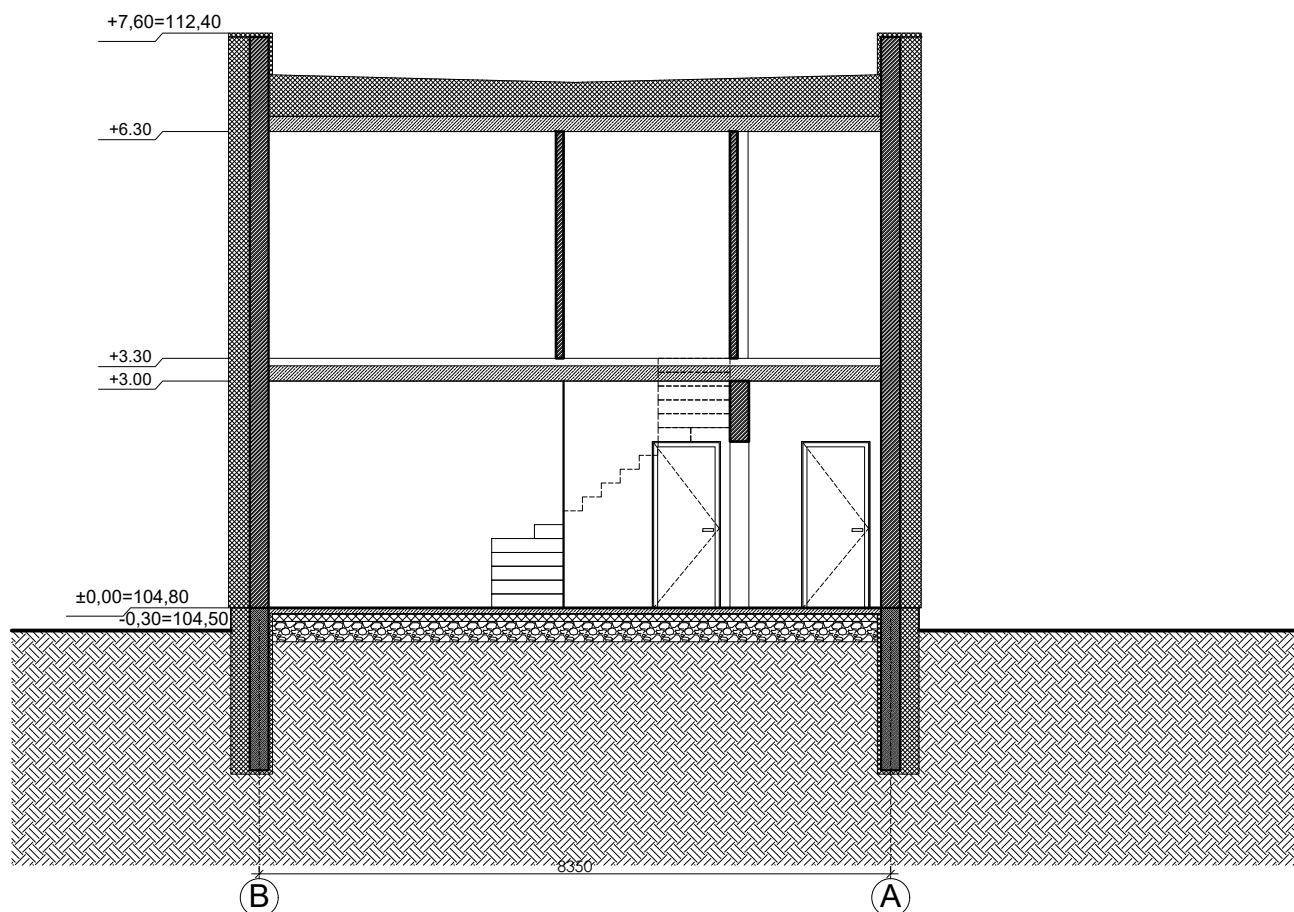

Pastabos:

H numatomas pastato nulis yra 104,50.

Visos projektinių pasiūlymų altitudės yra preliminarios ir bus tikslinamos techninio projekto metu.

Kval. patv. dok. Nr.	 Žirgų g. 19, Antezėriai, Vilniaus r. Tel.: +370 671 95367 El. paštas: globalus.projektavimas@gmail.com				Statinio pavadinimas: Daugiabučių gyvenamųjų namų Lazdynėlių g. 57, Vilniuje, statybos projektas			
	Atestato Nr.	Pareigos	Vardas, pavardė	Parašas	Data	Brėžinio pavadinimas:	Laida	
A1213	PV	Joana Janulevičienė		2019	H daugiabutis gyvenamasis namas. Pjūvis M1:100	0		
A1213	PDV	Joana Janulevičienė		2019				
	Arch.	Aleksandra Ivanova		2019				
Kalba: LT	Statytojo (užsakovo) pavadinimas: UAB "Rinvest"				Dokumento žymuo: GP19-270-PP-BR-H06		Lapas 1	Lapų 1

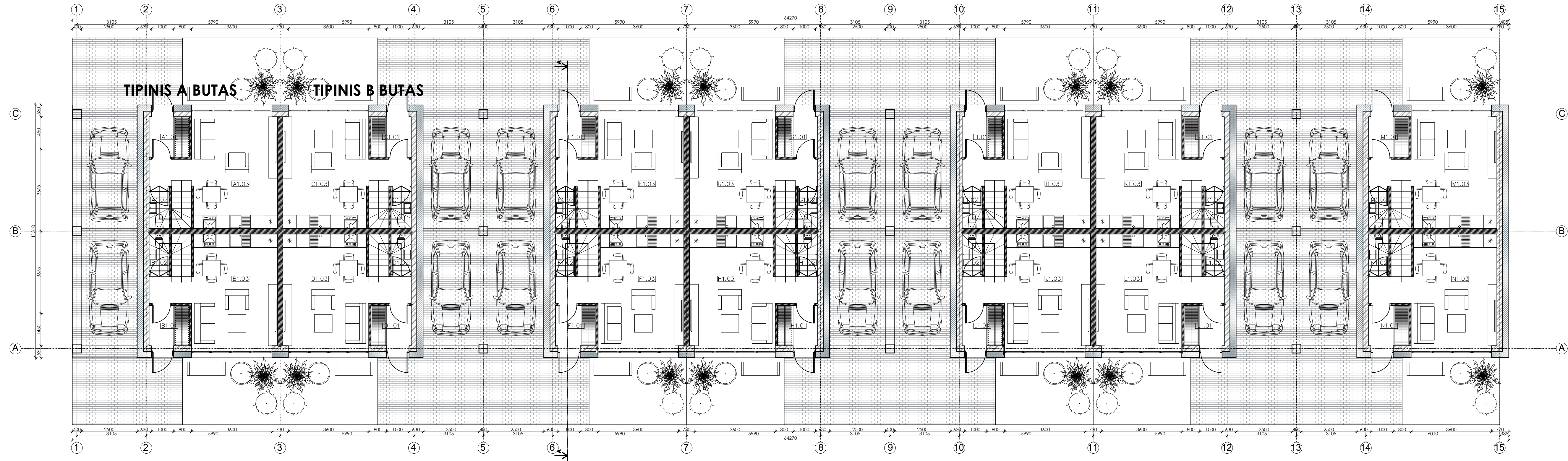

EKSPLIKACIJA			
Aukštis	Nr.	PATALPOS PAVADINIMAS	Plotas, m ²
1	A1.01	BUTAS A	3.24
	A1.02	Koridorius	1.62
	A1.03	WC / vonia	1.62
	A1.03	Vitruvė / svetainė / valgomasis	21.29
IŠ VISO:			26.15
1	B1.01	BUTAS B	3.24
	B1.02	Koridorius	1.62
	B1.03	WC / vonia	1.62
	B1.03	Vitruvė / svetainė / valgomasis	21.29
IŠ VISO:			26.15
1	C1.01	BUTAS C	3.24
	C1.02	Koridorius	1.62
	C1.03	WC / vonia	1.62
	C1.03	Vitruvė / svetainė / valgomasis	21.29
IŠ VISO:			26.15

EKSPLIKACIJA			
Aukštis	Nr.	PATALPOS PAVADINIMAS	Plotas, m ²
1	D1.01	BUTAS D	3.24
	D1.02	Koridorius	1.62
	D1.03	WC / vonia	1.62
	D1.03	Vitruvė / svetainė / valgomasis	21.29
IŠ VISO:			26.15
1	E1.01	BUTAS E	3.24
	E1.02	Koridorius	1.62
	E1.03	WC / vonia	1.62
	E1.03	Vitruvė / svetainė / valgomasis	21.29
IŠ VISO:			26.15
1	F1.01	BUTAS F	3.24
	F1.02	Koridorius	1.62
	F1.03	WC / vonia	1.62
	F1.03	Vitruvė / svetainė / valgomasis	21.29
IŠ VISO:			26.15

EKSPLIKACIJA			
Aukštis	Nr.	PATALPOS PAVADINIMAS	Plotas, m ²
1	G1.01	BUTAS G	3.24
	G1.02	Koridorius	1.62
	G1.03	WC / vonia	1.62
	G1.03	Vitruvė / svetainė / valgomasis	21.29
IŠ VISO:			26.15
1	H1.01	BUTAS H	3.24
	H1.02	Koridorius	1.62
	H1.03	WC / vonia	1.62
	H1.03	Vitruvė / svetainė / valgomasis	21.29
IŠ VISO:			26.15
1	I1.01	BUTAS I	3.24
	I1.02	Koridorius	1.62
	I1.03	WC / vonia	1.62
	I1.03	Vitruvė / svetainė / valgomasis	21.29
IŠ VISO:			26.15

EKSPLIKACIJA			
Aukštis	Nr.	PATALPOS PAVADINIMAS	Plotas, m ²
1	J1.01	BUTAS J	3.24
	J1.02	Koridorius	1.62
	J1.03	WC / vonia	1.62
	J1.03	Vitruvė / svetainė / valgomasis	21.29
IŠ VISO:			26.15
1	K1.01	BUTAS K	3.24
	K1.02	Koridorius	1.62
	K1.03	WC / vonia	1.62
	K1.03	Vitruvė / svetainė / valgomasis	21.29
IŠ VISO:			26.15
1	L1.01	BUTAS L	3.24
	L1.02	Koridorius	1.62
	L1.03	WC / vonia	1.62
	L1.03	Vitruvė / svetainė / valgomasis	21.29
IŠ VISO:			26.15

EKSPLIKACIJA			
Aukštis	Nr.	PATALPOS PAVADINIMAS	Plotas, m ²
1	M1.01	BUTAS M	3.24
	M1.02	Koridorius	1.62
	M1.03	WC / vonia	1.62
	M1.03	Vitruvė / svetainė / valgomasis	21.29
IŠ VISO:			26.15
1	N1.01	BUTAS N	3.24
	N1.02	Koridorius	1.62
	N1.03	WC / vonia	1.62
	N1.03	Vitruvė / svetainė / valgomasis	21.29
IŠ VISO:			26.15
VISO PIRMAJE AUKŠTE: 392 2500			

DAUGIABUTIS GYVENAMASIS NAMAS (14 butų)
 Tipinio buto A plotas: 60,49 m²
 Tipinio buto B plotas: 100,73 m²
 Pirmo aukšto bendras plotas: 366,10 m²
 Antro aukšto bendras plotas: 480,76 m²
 Antstoato bendras plotas: 160,96 m²
BENDRAS PLOTAS: 1007,82 m²

SUTARTINIAI ŽYMĖJIMAI

Mūrinė siena su apšiltinimu

Mūrinės sienos

Kval. patv. dok. Nr.	GLOBALUS PROJEKTAVIMAS			Žirgų g. 19, Antezėriai, Vilnius r. Tel.: +370 671 95367 El. paštas: globalus.projektavimas@gmail.com		Statinio pavadinimas: Daugiabučių gyvenamųjų namų Lazdynėlių g. 57, Vilniuje, statybos projektas	
Atestato Nr.	Pareigos	Vardas, pavardė	Parašas	Data	Brėžinio pavadinimas:		Laida
A1213	PV	Joana Janulevičienė		2019	I daugiabutis gyvenamasis namas. Pirmo aukšto planas M1:100		0
A1213	PDV	Joana Janulevičienė		2019			
Kalba:	Statytojo (užsakovo) pavadinimas:			Dokumento žymuo:		Lapas	Lapų
LT	UAB "Rinvest"			GP19-270-PP-BR-101		1	1

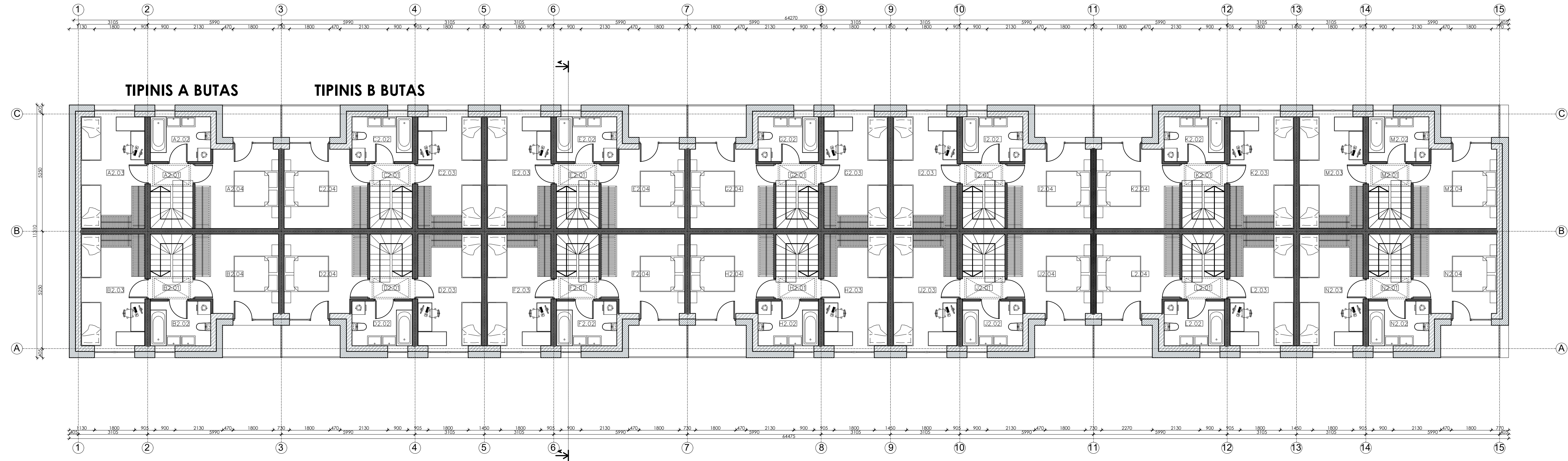

EKSPLIKACIJA			
Aukštis	Nr.	PATALPOS PAVADINIMAS	Plotas, m²
2	A2.01	Koridorius	1.90
	A2.02	WC / vonia	5.40
	A2.03	Gyvenamasis kambarys	14.28
	A2.04	Gyvenamasis kambarys	12.76
IŠ VISO:			34.34

EKSPLIKACIJA			
Aukštis	Nr.	PATALPOS PAVADINIMAS	Plotas, m²
2	D2.01	Koridorius	1.90
	D2.02	WC / vonia	5.40
	D2.03	Gyvenamasis kambarys	14.28
	D2.04	Gyvenamasis kambarys	12.76
IŠ VISO:			34.34

EKSPLIKACIJA			
Aukštis	Nr.	PATALPOS PAVADINIMAS	Plotas, m²
2	G2.01	Koridorius	1.90
	G2.02	WC / vonia	5.40
	G2.03	Gyvenamasis kambarys	14.28
	G2.04	Gyvenamasis kambarys	12.76
IŠ VISO:			34.34

EKSPLIKACIJA			
Aukštis	Nr.	PATALPOS PAVADINIMAS	Plotas, m²
2	H2.01	Koridorius	1.90
	H2.02	WC / vonia	5.40
	H2.03	Gyvenamasis kambarys	14.28
	H2.04	Gyvenamasis kambarys	12.76
IŠ VISO:			34.34

EKSPLIKACIJA			
Aukštis	Nr.	PATALPOS PAVADINIMAS	Plotas, m²
2	J2.01	Koridorius	1.90
	J2.02	WC / vonia	5.40
	J2.03	Gyvenamasis kambarys	14.28
	J2.04	Gyvenamasis kambarys	12.76
IŠ VISO:			34.34

EKSPLIKACIJA			
Aukštis	Nr.	PATALPOS PAVADINIMAS	Plotas, m²
2	K2.01	Koridorius	1.90
	K2.02	WC / vonia	5.40
	K2.03	Gyvenamasis kambarys	14.28
	K2.04	Gyvenamasis kambarys	12.76
IŠ VISO:			34.34

EKSPLIKACIJA			
Aukštis	Nr.	PATALPOS PAVADINIMAS	Plotas, m²
2	M2.01	Koridorius	1.90
	M2.02	WC / vonia	5.40
	M2.03	Gyvenamasis kambarys	14.28
	M2.04	Gyvenamasis kambarys	12.76
IŠ VISO:			34.34

EKSPLIKACIJA			
Aukštis	Nr.	PATALPOS PAVADINIMAS	Plotas, m²
2	N2.01	Koridorius	1.90
	N2.02	WC / vonia	5.40
	N2.03	Gyvenamasis kambarys	14.28
	N2.04	Gyvenamasis kambarys	12.76
IŠ VISO:			34.34

EKSPLIKACIJA			
Aukštis	Nr.	PATALPOS PAVADINIMAS	Plotas, m²
2	L2.01	Koridorius	1.90
	L2.02	WC / vonia	5.40
	L2.03	Gyvenamasis kambarys	14.28
	L2.04	Gyvenamasis kambarys	12.76
IŠ VISO:			34.34

EKSPLIKACIJA			
Aukštis	Nr.	PATALPOS PAVADINIMAS	Plotas, m²
2	I2.01	Koridorius	1.90
	I2.02	WC / vonia	5.40
	I2.03	Gyvenamasis kambarys	14.28
	I2.04	Gyvenamasis kambarys	12.76
IŠ VISO:			34.34

EKSPLIKACIJA			
Aukštis	Nr.	PATALPOS PAVADINIMAS	Plotas, m²
2	J2.01	Koridorius	1.90
	J2.02	WC / vonia	5.40
	J2.03	Gyvenamasis kambarys	14.28
	J2.04	Gyvenamasis kambarys	12.76
IŠ VISO:			34.34

EKSPLIKACIJA			
Aukštis	Nr.	PATALPOS PAVADINIMAS	Plotas, m²
2	H2.01	Koridorius	1.90
	H2.02	WC / vonia	5.40
	H2.03	Gyvenamasis kambarys	14.28
	H2.04	Gyvenamasis kambarys	12.76
IŠ VISO:			34.34

EKSPLIKACIJA			
Aukštis	Nr.	PATALPOS PAVADINIMAS	Plotas, m²
2	D2.01	Koridorius	1.90
	D2.02	WC / vonia	5.40
	D2.03	Gyvenamasis kambarys	14.28
	D2.04	Gyvenamasis kambarys	12.76
IŠ VISO:			34.34

EKSPLIKACIJA			
Aukštis	Nr.	PATALPOS PAVADINIMAS	Plotas, m²
2	A2.01	Koridorius	1.90
	A2.02	WC / vonia	5.40
	A2.03	Gyvenamasis kambarys	14.28
	A2.04	Gyvenamasis kambarys	12.76
IŠ VISO:			34.34

DAUGIABUTIS GYVENAMASIS NAMAS I (14 butų)
 Tipinio buto A plotas: 60,49 m²
 Tipinio buto B plotas: 100,73 m²
 Pirmo aukšto bendras plotas: 366,10 m²
 Antro aukšto bendras plotas: 480,76 m²
 Antsto bendras plotas: 160,96 m²
BENDRAS PLOTAS: 1007,82 m²

SUTARTINIAI ŽYMĖJIMAI

Mūrinė siena su apšiltinimu

Mūrinės sienos

Kval. patv. dok. Nr.	GLOBALUS PROJEKTAVIMAS			Statinio pavadinimas: Daugiabučių gyvenamųjų namų Lazdynėlių g. 57, Vilniuje, statybos projektas		
Atestato Nr.	Pareigos	Vardas, pavardė	Parašas	Data	Brežinio pavadinimas:	
A1213	PV	Joana Janulevičienė		2019	I daugiabutis gyvenamasis namas.	
A1213	PDV	Joana Janulevičienė		2019	Antro aukšto planas M1:100	
Kalba:	Statytojo (užsakovo) pavadinimas:			Dokumento žymuo:		
LT	UAB "Rinvest"			GP19-270-PP-BR-I02		
					Lapas	Lapų
					1	1

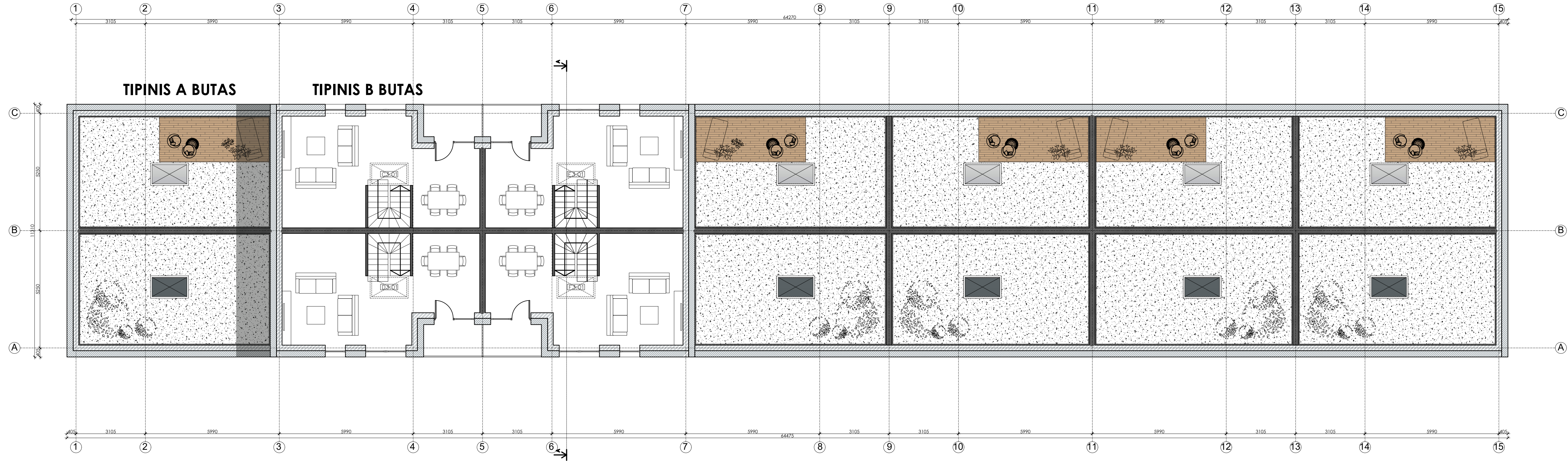



EKSPLIKACIJA				
Aukštis	Nr.	PATALPOS PAVADINIMAS	Plotas, m ²	
3	BUTAS A			
	C3.01	Antstatas	40.24	
	D3.01	Antstatas	40.24	
	E3.01	Antstatas	40.24	
	F3.01	Antstatas	40.24	
IŠ VISŲ			160.96	

DAUGIABUTIS GYVENAMASIS NAMAS I (14 butų)
 Tipinio buto A plotas: 60,49 m²
 Tipinio buto B plotas: 100,73 m²

Pirmo aukšto bendras plotas: 366,10 m²
 Antro aukšto bendras plotas: 480,76 m²
 Antstato bendras plotas: 160,96 m²

BENDRAS PLOTAS: 1007,82 m²

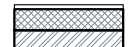
SUTARTINIAI ŽYMĖJIMAI

-  Mūrinė siena su apšiltinimu
-  Mūrinės sienos

Kval. patv. dok. Nr.	 Žirgų g. 19, Antezėriai, Vilnius r. Tel.: +370 671 95367 El. paštas: globalus.projektavimas@gmail.com			Statinio pavadinimas: Daugiabučių gyvenamųjų namų Lazdynėlių g. 57, Vilniuje, statybos projektas	
	Atestato Nr.	Pareigos	Vardas, pavardė	Parašas	Data
A1213	PV	Joana Janulevičienė			2019
A1213	PDV	Joana Janulevičienė			2019
		Arch. Aleksandra Ivanova			2019
Kalba: LT	Statytojo (užsakovo) pavadinimas: UAB "Rinvest"				Dokumento žymuo: GP19-270-PP-BR-I03
					Laida
					I daugiabutis gyvenamasis namas. Antstato planas M1:100
					Lapas Lapų
					1 1

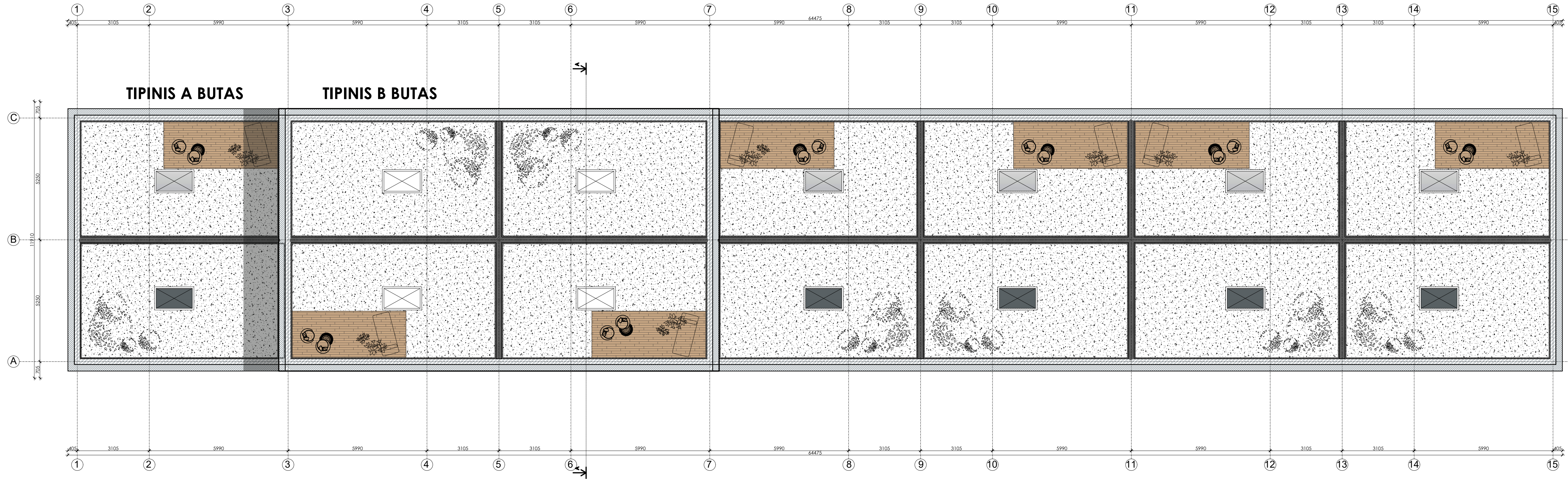

SUTARTINIAI ŽYMĖJIMAI

ĮRENGIAMA STOGO DANGA

DAUGIABUTIS GYVENAMASIS NAMAS I (14 butų)
 Tipinio buto A plotas: 60,49 m²
 Tipinio buto B plotas: 100,73 m²

Pirmo aukšto bendras plotas: 366,10 m²
 Antro aukšto bendras plotas: 480,76 m²
 Antstato bendras plotas: 160,96 m²

BENDRAS PLOTAS: 1007,82 m²

SUTARTINIAI ŽYMĖJIMAI

Mūrinė siena su apšiltinimu

Mūrinės sienos

Kval. patv. dok. Nr.	Žirgų g. 19, Antezėriai, Vilnius r. Tel.: +370 671 95367 El. paštas: globalus.projektavimas@gmail.com			Statinio pavadinimas: Daugiabučių gyvenamųjų namų Lazdynėlių g. 57, Vilniuje, statybos projektas		
Atestato Nr.	Pareigos	Vardas, pavardė	Parašas	Data	Brežinio pavadinimas:	Laida
A1213	PV	Joana Janulevičienė		2019	I daugiabutis gyvenamasis namas. Stogo planas M1:100	0
A1213	PDV	Joana Janulevičienė		2019		
	Arch.	Aleksandra Ivanova		2019		
Kalba: LT	Statytojo (užsakovo) pavadinimas: UAB "Rinvest"			Dokumento žymuo: GP19-270-PP-BR-I04		Lapas 1
					Lapų 1	

TIPINIS A BUTAS

TIPINIS B BUTAS

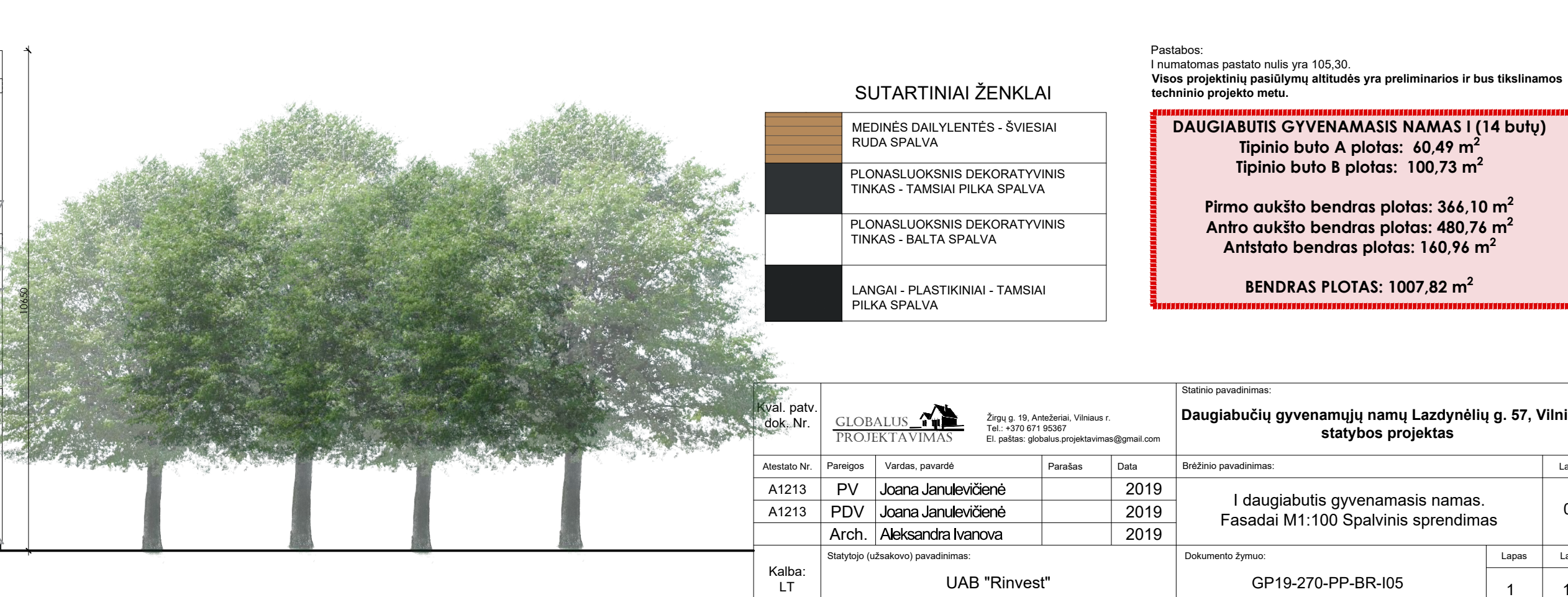
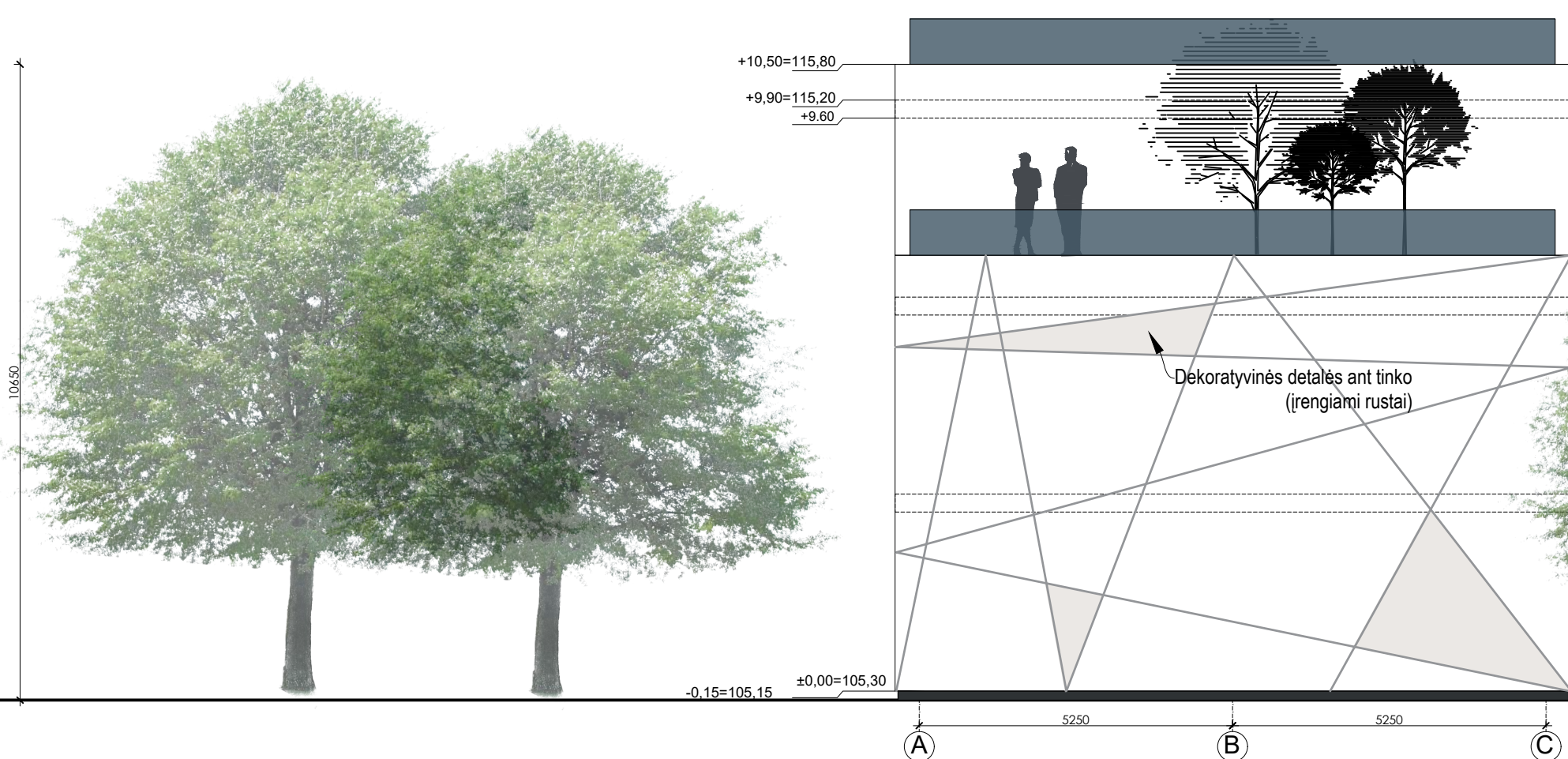
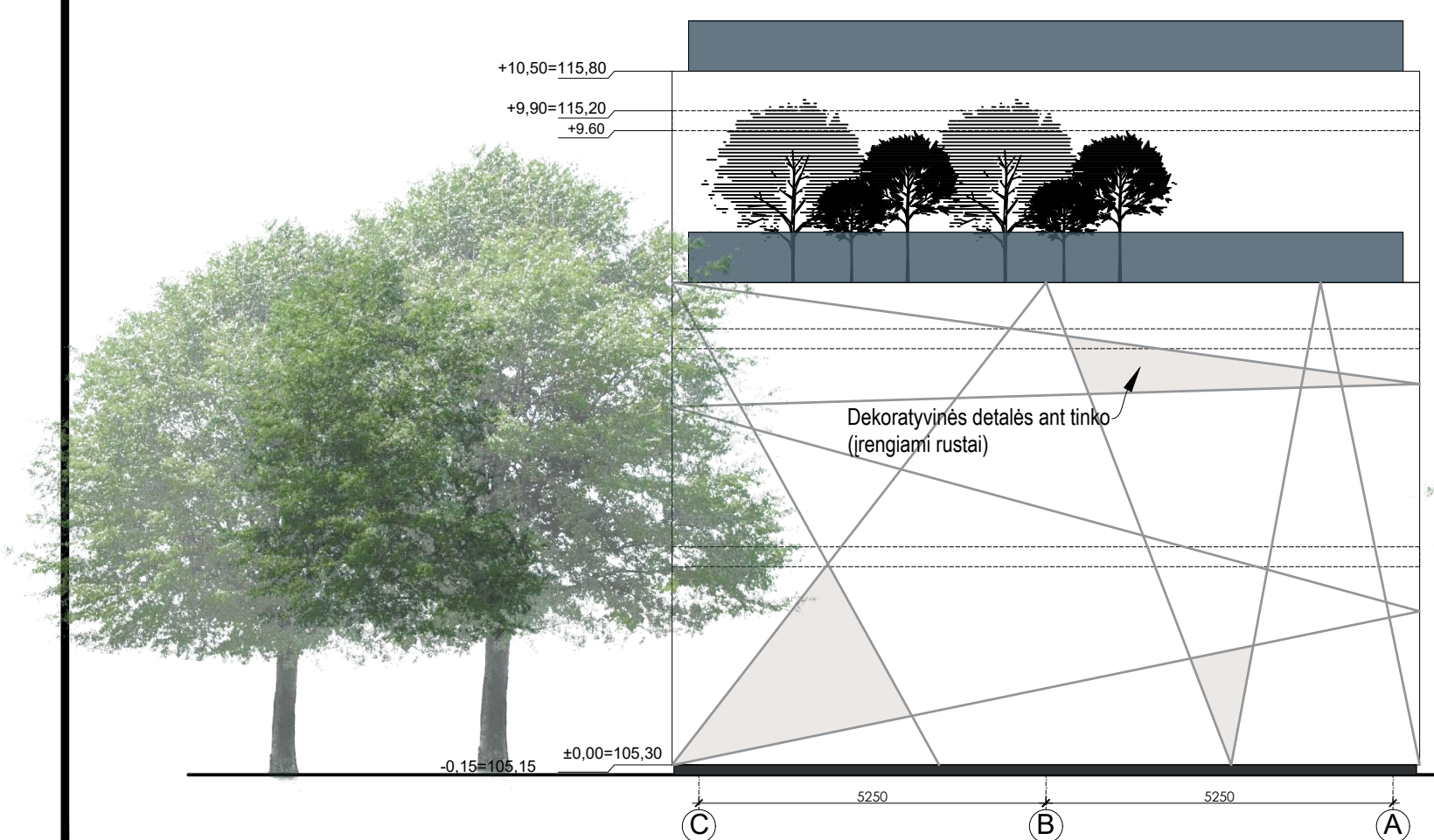

SUTARTINIAI ŽENKLAI

	MEDINĖS DAILYLĖNĖS - ŠVIŠIAI RUDA SPALVA
	PLONASLUOKSNIS DEKORATYVINIS TINKAS - TAMSIAI PILKA SPALVA
	PLONASLUOKSNIS DEKORATYVINIS TINKAS - BALTA SPALVA
	LANGAI - PLASTIKINIAI - TAMSIAI PILKA SPALVA

Pastabos:
 1 numatomas pastato nulis yra 105.30.
 Visos projektinių pasiūlymų altitudės yra preliminaros ir bus tikslinamos techninio projekto metu.

DAUGIABUTIS GYVENAMASIS NAMAS I (14 butų)
 Tipinio buto A plotas: 60,49 m²
 Tipinio buto B plotas: 100,73 m²
 Firmo aukšto bendras plotas: 366,10 m²
 Anro aukšto bendras plotas: 480,76 m²
 Anišato bendras plotas: 160,96 m²
BENDRAS PLOTAS: 1007,82 m²

Kval. patv. dok. Nr.	GLOBALUS PROJEKAVIMAS			Statinio pavadinimas:	
Atestato Nr.	Pareigos	Vardas, pavardė	Parašas	Data	Daugiabučių gyvenamųjų namų Lazdynėlių g. 57, Vilniuje, statybos projektas
A1213	PV	Joana Janulevičienė		2019	
A1213	PDV	Joana Janulevičienė		2019	I daugiabutis gyvenamasis namas. Fasada I M1:100 Spalvinis sprendimas
	Arch.	Aleksandra Ivanova		2019	
Kalba:	Statytojo (užsakovo) pavadinimas: UAB "Rinvest"				Dokumento žymuo:
LT					GP19-270-PP-BR-105
					Lapas
					1
					Lapų
					1

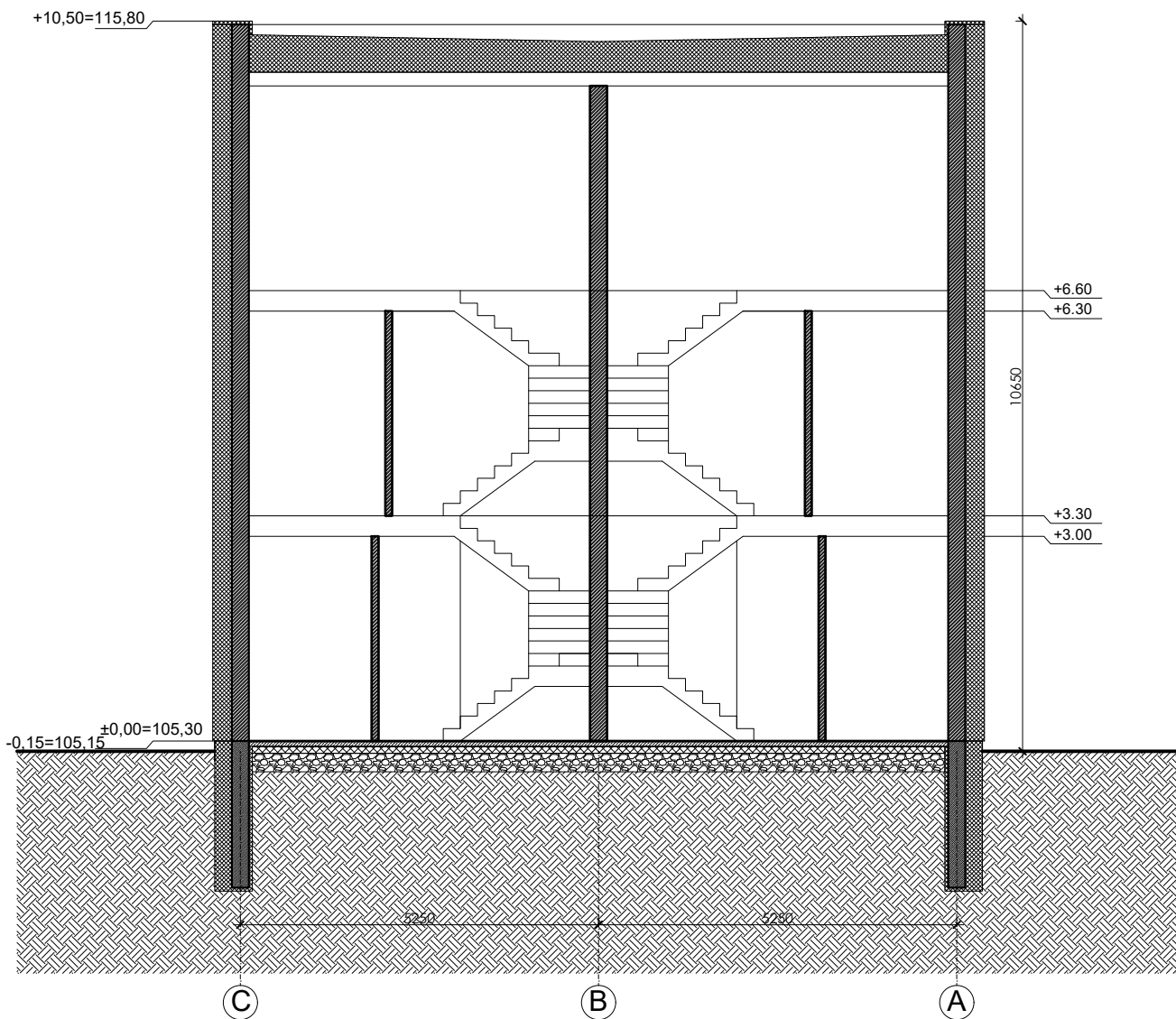

Pastabos:

I numatomas pastato nulis yra 105,30.

Visos projektinių pasiūlymų altitudės yra preliminaros ir bus tikslinamos techninio projekto metu.

Kval. patv. dok. Nr.	 Žirgų g. 19, Antezeriai, Vilniaus r. Tel.: +370 671 95367 El. paštas: globalus.projektavimas@gmail.com				Statinio pavadinimas: Daugiabučių gyvenamųjų namų Lazdynėlių g. 57, Vilniuje, statybos projektas			
	Atestato Nr.	Pareigos	Vardas, pavardė	Parašas	Data	Brėžinio pavadinimas:	Laida	
A1213	PV	Joana Janulevičienė		2019	I daugiabutis gyvenamasis namas. Pjūvis M1:100	0		
A1213	PDV	Joana Janulevičienė		2019				
	Arch.	Aleksandra Ivanova		2019				
Kalba: LT	Statytojo (užsakovo) pavadinimas: UAB "Rinvest"				Dokumento žymuo: GP19-270-PP-BR-I08		Lapas 1	Lapų 1