

UAB „Studija lape“

Olimpiečių g. 4-1A, Vilnius, tel.: +37061682237
 e-mail: studija@lape.lt
 Į.k 126291628

studija lape



Sut. žym

Statinių grupės pavadinimas	GYVENAMOSIOS PASKIRTIES (VIENO BUTO) PASTATAS Šaltūnų g. 8C, Vilnius, Šaltūnų 8C (Sklypo kad. nr. 0101/0051:145 Vilniaus m. k.v.) STATYBOS PROJEKTAS	
Projektavimo etapas	Projektiniai pasiūlymai	PP
Projektavimo dalis	Architektūrinė	SA
Bylos (tomo) žymuo		I
Statinio kategorija	Neypatingas	
Statybos rūšis	Nauja satyba	

Statytojo (užsakovo) pavadinimas, adresas:	R.B.
--------------------------------------------	-------------

Atestatas	Pareigos	Pavardė	Parašas	Data
A 1028	PV	T. Lapė		2020 12
A 1028	PDV	T. Lapė		2020 12
	Arch.	I. Viliūtė		2020 12
	Arch.	N. Derkintytė		2020 12

PROJEKTO PATVIRTINIMAI

Projekto dalis	Pavardė	Parašas	Data
TVIRTINU	R.B.		



PROJEKTINIŲ PASIŪLYMŲ AIŠKINAMASIS RAŠTAS

1. BENDRIEJI DUOMENYS:

Rengiamas Gyvenamosios paskirties (vieno buto) pastato, Vilnius, Šaltūnų g. 8C, Statybos projektas. Sklypo kadastrinis numeris: 0101/0051:145 Vilniaus m. k. v. (toliau – Sklypas).

Nuosavybė: Žemės Sklypo savininkas: R. B.

Statiniai: Sklype yra įregistruoti du priklausiniai:

1.1 Priklausinys, Pastatas – Ūkinis pastatas

2.2 Priklausinys, Pastatas – Ūkinis pastatas

Užsakovas: R. B.

Projektuotojas: UAB „Studija lape“.

Projekto vadovas: T. Lapė AM atestatas Nr. A1028

Projektinių pasiūlymų parengimo pagrindas:

Projektas parengtas vadovaujantis:

- Vilniaus miesto bendruoju planu TPDR Reg. Nr. T00056038
- Projektinių pasiūlymų rengimo užduotimi;
- projektavimo užduotimi;
- LR įstatymais;
- STR nuostatomis;
- higienos normomis;
- kitais privalomaisiais projekto rengimo dokumentais.

2. ESAMA PADĖTIS:

Sklype, kuriame projektuojamas pastatas yra seni ūkiniai pastatai, kurie nėra vertingi. Todėl jie bus griaujami.

Sklypo plotas – 0,0872 ha. Naudojimo paskirtis – kitos paskirties žemė. Naudojimo būdas – vienbučių ir dvibučių gyvenamųjų pastatų teritorijos.

Sklypas pietryčių ir pietvakarių pusėse ribojasi su kaimyniniais sklypais, šiaurės rytų pusėje ribojasi su valstybine žeme, šiaurės vakarų pusėje – su Šaltūnų gatvės atšaka. Įvažiavimas į sklypą numatomas iš Šaltūnų gatvės atšakos.

Sklype įregistruoti servitutai:

- Servitutas – teisė tiesti, aptarnauti ir naudoti požemines ir antžemines komunikacijas (tarnaujantis)
- Kelio servitutas – teisė važiuoti transporto priemonėmis (tarnaujantis)

GENERALINIO PLANO SPRENDINIAI:

Vienbutis gyvenamasis namas projektuojamas išlaikant 3m atstumus nuo sklypo ribų.

Įvažiavimas į sklypą projektuojamas vadovaujantis VMSA 2021-01-27 išduotomis prisijungimo prie susisiekimo komunikacijų sąlygomis, 3,5 m pločio prijungiant į privažiavimo kelią (nuo Šaltūnų gatvės) šiaurės vakarų pusėje, remiantis projekto „Vienbutis gyvenamasis namas, adresu Šaltūnų g. 8B, statybos projekto“ sprendiniais.

Vadovaujantis STR 2.06.04:2014 "Gatvės ir vietinės reikšmės keliai. Bendrieji reikalavimai" gyvenamajam pastatui pagal naudingą plotą turėtų būti numatytos 7-ios automobilių parkavimo vietos. Pastato 140 m² naudingajam plotui – 2 vt. + likusiam naudingai plotui (166,14 m²) – dar keturios vietos. Iš viso sklype projektuojamos 6-ios parkavimo vietos (2 vnt. sklype, 4 vnt. garaže.)

Sklypą numatoma dalinai apsėti veja, įrengti laistymo sistemą. Želdynų plotas sklype siekia 382 kv. m, tai sudaro ~44% sklypo ploto.

1. ARCHITEKTŪRINIS – PLANINIS SPRENDIMAS; FASADŲ APDAILA.

Vienbutis gyvenamasis namas projektuojamas dviejų aukštų su rūsiu. Pirmame aukšte projektuojamas holas su drabužine, gyvenamasis kambarys su valgomoju, virtuvė su sandėliuku, san. mazgas ir garažas su sandėliavimo erdve. Antrame aukšte projektuojamas darbo kambarys, skalbykla, du vaikų kambariai su vonios kambariais, šeiminių miegamasis su drabužine ir vonios kambariu. Rūsyje projektuojama techninė patalpa, garažas, san. mazgas, sandėliukas ir poilsio patalpa.

Pastato aukštis nuo vidutinės žemės altitudės – 9,53 m, absoliutinė aukščio altitudė – +100,5 m.

Fasadų apdailai numatyta naudoti derantį prie aplinkinių pastatų tinką, dažomą baltai.

2. KONSTRUKTYVINIS SPRENDIMAS:

Numatomas pastato konstrukcinis sprendimas: poliniai pamatai, mūrinės ir gelžbetoninės sienos, gelžbetoninės perdangos, lengvų medžio konstrukcijų arba g/b konstrukcijų stogas.

3. INŽINERINIAI TINKLAI:

Vadovaujantis UAB „Vilniaus vandenys“ 2021-01-29 išduotomis prisijungimo sąlygomis NR. PS21-306, vandentiekio tinklą planuojama prijungi nuo esamų privačių vandentiekio tinklų Šaltūnų gatvėje. Kadangi artimiausi esami UAB „Vilniaus vandenys“ eksploatuojami nuotekų tinklai yra ~0,81 km atstumu, sklype planuojamas vietinis nuotekų valymo įrenginys. Lietaus nuotekos sprendžiamos sklypo viduje. Elektros tiklus planuojama prijungi nuo esamo komercinės apskaitos spintos (KAS). Šiuo metu yra išduodamos AB „Eso“ prisijungimo prie elektros sąlygos.

4. BENDRIEJI STATINIŲ RODIKLIAI (pagal projektinius pasiūlymus):

Sklypo plotas:	0,0872 ha
Užstatymo plotas:	256,36 m ²
Bendras antžeminės dalies plotas:	289,61 m ²
Bendras namo plotas su rūsiu:	399,89 m ²
Užstatymo procentas:	29 %
Intensyvumas:	0,33
Naudingas plotas:	306,14 m ²
Gyvenamasis plotas:	196,55 m ²
Pagalbinių p./ negyvenamas plotas:	109,59 m ²
Želdynų plotas:	44 % (382 m ²)
Aukštingumas:	2 aukštai + rūsys
Aukštis:	9,53 m.

PROJEKTO VADOVAS
UŽSAKOVAS

T.Lapė
R. B.

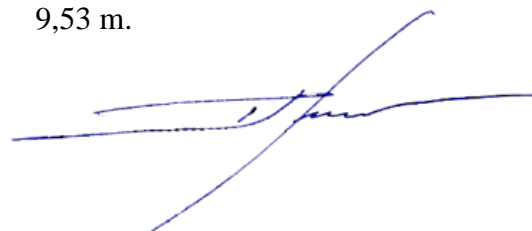



VILNIAUS MIESTO SAVIVALDYBĖS ADMINISTRACIJA

PRITARIU
Vyriausiasis miesto architektas

(parašas)
2021__m.____d.

PROJEKTINIŲ PASIŪLYMŲ RENGIMO UŽDUOTIS

2021 m.
Vilnius

1. Statinio projekto pavadinimas: Vienbutis gyvenamasis namas Šaltūnų g. 8C, Vilniaus m. statybos projektas.

2. Nustatomi žemės sklypo naudojimo reglamentai

2.1.	užstatymo tipas	Vadovautis Lietuvos Respublikos teritorijų planavimo įstatymo 20 str. 1, 2, 5 dalimis žemės sklypo naudojimo reglamentai nenumatyti. Vadovautis STR 2.02.09:2005 „Vienbučiai ir dvibučiai gyvenamieji pastatai“ Vilniaus m. savivaldybės teritorijos Bendrojo plano (TPDR Reg. Nr. T00056038) sprendiniais ir kitais teisės aktais.	
2.2.	užstatymo tankis		
2.3.	užstatymo intensyvumas		
2.4.	aukštis (m) nuo statinių statybos zonos esamo žemės paviršiaus		
2.5.	maksimali absoliutinė altitudė (m)		
2.6.	aukštų skaičius (nuo–iki)		
2.7.	automobilių stovėjimo vietų skaičius		Numatyti norminį automobilių stovėjimo vietų skaičių vadovaujantis STR 2.06.04:2014 „Gatvės ir vietinės reikšmės keliai. Bendrieji reikalavimai“ nuostatas.
2.8.	priklausomų želdynų plotas		Ne mažiau kaip 25 procentai sklypo ploto
2.9.	esamų medžių įvertinimas, taksacija		Nereikalinga (esamų želdynų sklypo dalyje nėra).

3. Kiti reikalavimai

3.1.	architektūrinės išraiškos priemonės: medžiagiškumas, spalva, tūrio formos, proporcijos, mastelis	Apdaila ir architektūrinė išraiška atitinkanti pastato paskirtį.
3.2.	reikalavimai sklypo sutvarkymui ir apželdinimui	Parengti sklypo sutvarkymo ir apželdinimo sprendinius.
3.3.	konteksto sąlygojami reikalavimai	Išlaikyti vizualų kontekstą su aplinkiniu užstatymu.
	reikalavimai susisiekimo ir inžinerinių tinklų plėtrai	Susisiekimo ir inžinerinių tinklų sprendiniai pagal juos eksploatuojančių institucijų sąlygas.
3.4.	kiti teritorijų planavimo dokumentuose nustatyti reikalavimai (bendruosiuose, specialiuosiuose planuose)	Vadovautis Vilniaus miesto savivaldybės teritorijos bendrojo plano sprendiniais. Vykdyti Vilniaus miesto savivaldybės administracijos direktoriaus 2019-12-16 įsakymo Nr. 30-3178/19 „Dėl projektinių pasiūlymų ir techninio projekto įtraukimo į GIS duomenų bazę ir

		geoportalą „Vilnius 3D planas“ 1. punkto tvarkos aprašo nuostatas.
3.5.	su projekto įgyvendinimu susijusi būtina viešosios infrastruktūros plėtra	Susisiekimo komunikacijos pagal Infrastruktūros skyriaus išduotas susisiekimo sąlygas.
3.6.	projektinių pasiūlymų vaizdinės informacijos parengimas	Objekto projektinius pasiūlymus ir vizualizacijas nustatyta tvarka teikti visuomenės aptarimui pagal STR 1.04.04:2017 „Statinio projektavimas, projekto ekspertizė“ VIII skyriaus nuostatas.

Janina Krikščiūnienė, tel. 2112748, janina.kriksciuniene@vilnius.lt

Lietuvos Respublikos viešojo administravimo įstatymo 36 straipsnis: asmuo turi teisę apskusti viešojo administravimo subjekto priimtą administracinės procedūros sprendimą savo pasirinkimu administracinių ginčų komisijai arba administraciniam teismui įstatymų nustatyta tvarka.

UAB „Studija lape“

Olimpiečių g. 4-1A, Vilnius, tel.: +37061682237
e-mail: studija@lape.lt
Į.k 126291628

studija

lape

BRĖŽINIŲ SĄRAŠAS*Stadija: SA - architektūrinė dalis*

	Dokumento pavadinimas	Lapas	Mastelis	Pastabos
1	SKLYPO PLANAS	GP-01	M 1:500	
2	RŪSIO AUKŠTO PLANAS	SA-01	M 1:100	
3	PIRMO AUKŠTO PLANAS	SA-02	M 1:100	
4	ANTRO AUKŠTO PLANAS	SA-03	M 1:100	
5	PJŪVIS 1-1	SA-04	M 1:100	
6	VIZUALIZACIJOS	SA-05		

SITUACIJOS SCHEMA

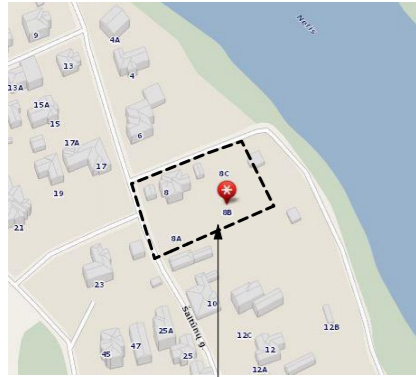

OBJEKTO VIETA

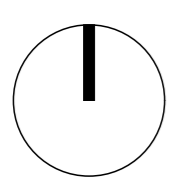

ŠIAURĖS RODYKLĖ

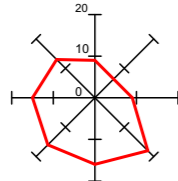

VĖJŲ ROŽĖ

SKLYPO KOORDINACIŲ ŽINIARAŠTIS

TAŠKO NR.	X	Y
1	6061325.58	579182.71
2	6061326.65	579185.26
3	6061327.70	579187.80
4	6061329.63	579192.41
5	6061335.39	579206.23
6	6061338.96	579216.13
7	6061319.34	579226.17
8	6061305.18	579195.11
9	6061302.86	579190.03
10	6061325.79	579188.42
11	6061327.66	579193.05

Servituto
Servituto

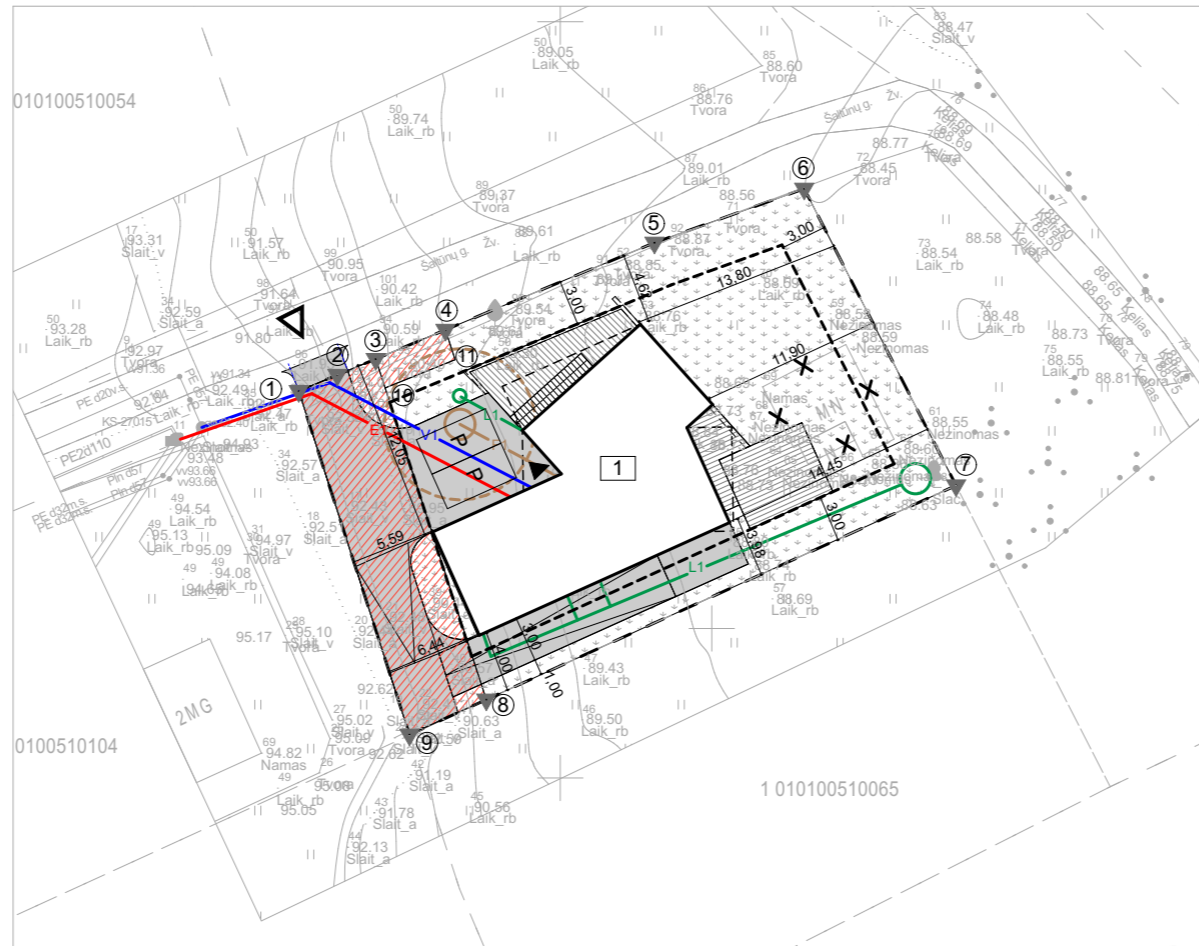

PROJEKTUOJAMI INŽINERINIAI TINKLAI

	E1	ELEKTROS TINKLAI
	V1	VANDENTIEKIO TINKLAI
	F1	NUOTEKŲ TINKLAI
	L1	LIETAUS NUOTEKŲ TINKLAI

SUTARTINIAI ŽYMĖJIMAI

	SKLYPO RIBA
	VIENBUTIS GYVENAMASIS NAMAS
	NUŽYIMŲ AŠIŲ SUSIKIRTIMO TAŠKAS
	ĮĖJIMAS Į PROJEKTUOJAMĄ PASTATĄ
	ĮVAŽIAVIMAS Į SKLYPĄ
	UŽSTATYMO RIBA
	SERVITUTAI
	AUTOMOBILIŲ PARKAVIMO VIETA
	GRIAUNAMAS PASTATAS
	VEJA
	DANGA NR.1
	TERASA

BENDRI TECHNINIAI - EKONOMINIAI RODIKLIAI	
Sklypo plotas	872 m ²
Bendras užstatymo plotas	255.67 m ²
Užstatymo procentas	
Užstatymo intensyvumas	0.33
DANGŲ PLOTAI	
Trinkelų danga Nr.1	226.1 m ²
Veja	376.2 m ²
Terasa	69.6 m ²
KETURIŲ BLOKUOTŲ VIENBUČIŲ GYVENAMŲJŲ NAMŲ TECHNINIAI - EKONOMINIAI RODIKLIAI	
Užstatymo plotas	255.67 m ²
Pastato aukštis	9.53 m
Bendras plotas	399.36 m ²
Antžeminės dalies plotas	289.56 m ²
Gyvenamasis plotas	230.22 m ²
Pagalbinių patalpų plotas	169.14 m ²
Naudingas plotas:	399.36 m ²
Statybos tūris:	1902 m ³
Aukštų skaičius:	2
Konstruktiniai sprendimai:	
Pamatai	G/B poliniai
Sienos	G/B monolitas / Mūras
Perdangos	G/B monolitas
Stogas	G/B monolitas

Stambaus mastelio topografinių planų derinimo su inžinerinius tinklus eksploatuojančioms organizacijoms viešojoje elektroninėje paslaugoje (TOPD) topografinio plano teritorijai suteiktas unikalus numeris ir data (Panaikintos Nr.260020)	Data	Suteiktas unikalus Nr.
	2021-02-02	13-21805

AUKŠČIŲ SISTEMA LAS07 KOORDINACIŲ SISTEMA LKS-1994	
Pareigos	Pavardė
J.Salkauskas	J.Salkauskas
Savininkas	J.Salkauskas
Objektas: Šaltūnų g. 8C Vilniuje	
Brėžinys: Inžinerinis topografinis planas	
Kvalifikacijos pažymėjimo Nr.103V-1108	
Užsakovas	Mastelis
UAB "Studija lape"	500
Lapų sk.	Lapo Nr.
1	1
Data	
2021 01 07	

PASTABOS:

1. PROJEKTUOJAMOS PASTATODALIES AŠIŲ NUŽYMĖJIMO KOORDINATĖS. PATEIKTOS VALSTYBINĖJE LKS-94 KOORDINACIŲ SISTEMOJE.
2. VISI MATMENYS RODOMI METRAIS.
3. NUMATOMAS SKLYPO APŽELDINIMO PLOTAS - NE MAŽESNIS KAIP 25% NEUŽSTATYTO SKLYPO PLOTO.
4. PROJEKTAS ATITINKA STATYBOS IR HIGIENOS NORMAS.
5. PROJEKTO SPRENDINIUS GALIMA KEISTI TIK GAVUS PROJEKTO AUTORIAUS SUTIKIMĄ.

Atestato Nr.	UAB „Studija lape“ Olimpiečių g. 4-1A, Vilnius, telefonas: +370 616 82237 el.p.: studija@lape.lt		Projekto pavadinimas:	GYVENAMOSIOS PASKIRTIES (VIENO BUTO) PASTATAS Šaltūnų g. 8B, Vilnius m.sav. (Sklypo kad. nr. 0101/0051:145 Vilnius m. k.v.) STATYBOS PROJEKTAS	
Atestato Nr.	Pareigos	Pavardė	Parašas	Data	Brėžinio pavadinimas:
	Dir.	T. Lapė		2021-02	SKLYPO PLANAS
	A 1028	PV	T. Lapė	2021-02	
	A 1028	PDV	T. Lapė	2021-02	
	Arch.	I. Viliūtė		2021-02	
	Arch.	N. Derkintytė		2021-02	
Statytojo (užsakovo) pavadinimas, adresas:			Sutarties nr.:	Proj. dalis	Nr. laida
R.B.				SP	1
					Mastelis
					1:500
					Lapas
					GP-01
					Lapų

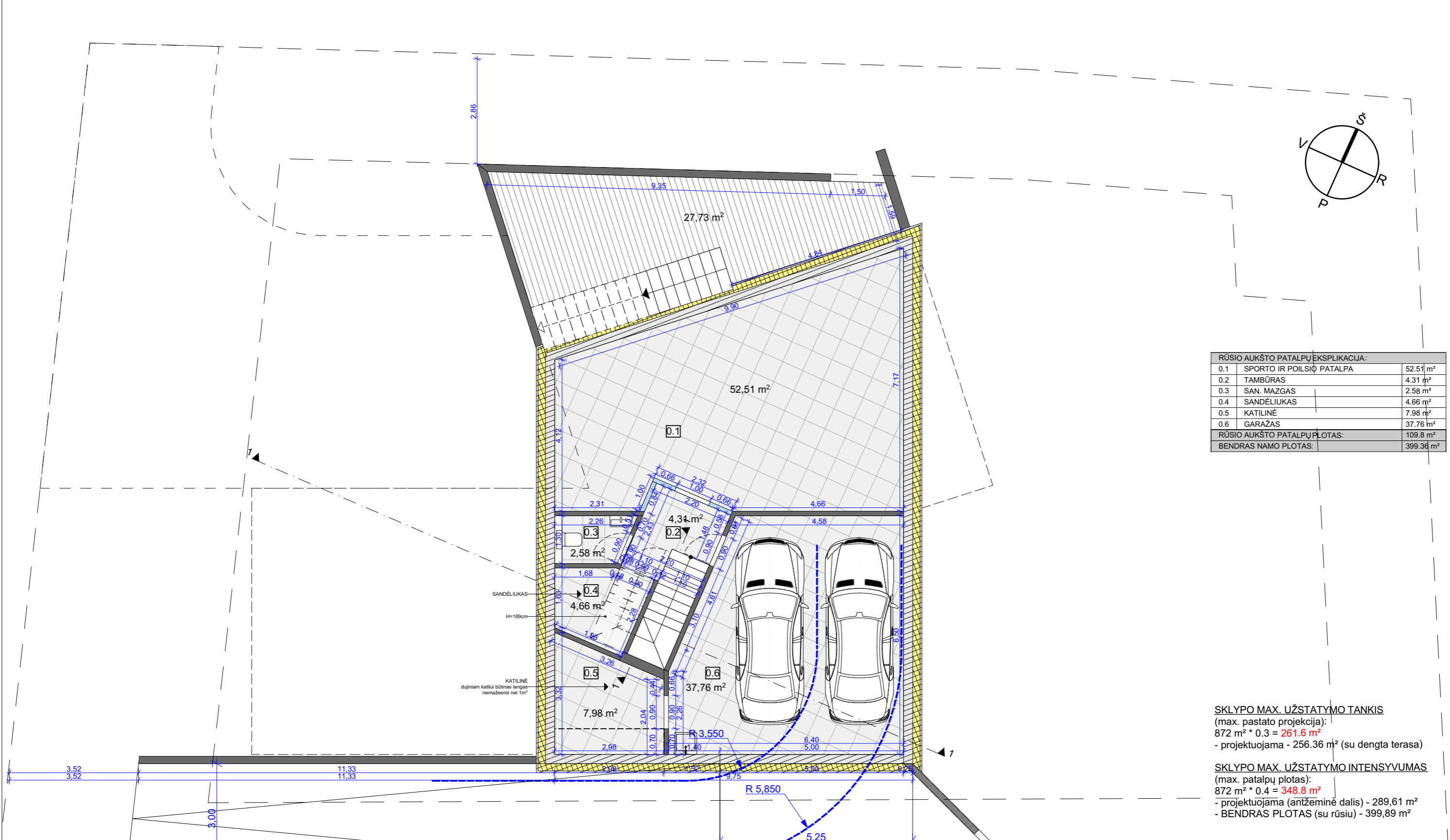
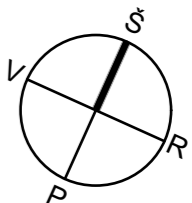

RŪSIO AUKŠTO PATALPŲ EKSPLIKACIJA:		
0.1	SPORTO IR POILSIO PATALPA	52.51 m²
0.2	TAMBŪRAS	4.31 m²
0.3	SAN. MAZGAS	2.58 m²
0.4	SANDĖLIUKAS	4.66 m²
0.5	KATILINĖ	7.98 m²
0.6	GARAŽAS	37.76 m²
RŪSIO AUKŠTO PATALPŲ PLOTAS:		109.8 m²
BENDRAS NAMO PLOTAS:		399.36 m²

SKLYPO MAX. UŽSTATYMO TANKIS
(max. pastato projekcija):
 $872 \text{ m}^2 * 0.3 = 261.6 \text{ m}^2$
- projektuojama - 256.36 m² (su dengta terasa)

SKLYPO MAX. UŽSTATYMO INTENSIVUMAS
(max. patalpų plotas):
 $872 \text{ m}^2 * 0.4 = 348.8 \text{ m}^2$
- projektuojama (antžeminė dalis) - 289,61 m²
- BENDRAS PLOTAS (su rūsiu) - 399,89 m²

Atestato Nr.		UAB „Studija lape“ Olimpiečių g. 4-1A, Vilnius, tel./fax.: +370 5 2199904 el.p.: studija@lape.lt		studija lape		Statinio pavadinimas: GYVENAMOSIOS PASKIRTIES (VIENO BUTO) PASTATAS Saltūnų g. 8C, Vilniaus m.sav. (Sklypo kad. nr. 0101/0051:145 Vilniaus m. k.v.) STATYBOS PROJEKTAS				
Atestato Nr.	Pareigos	Pavardė	Parašas	Data	Brėžinio pavadinimas:					Proj. etapas
A 1028	Dir.	T. Lapė		2021-02	RŪSIO AUKŠTO PLANAS					PP
A 1028	PV	T. Lapė		2021-02						
A 1028	PDV	T. Lapė		2021-02						
	Arch.	I. Viliūtė		2021-02						
	Arch.	N. Derkintytė		2021-02	Statytojo (užsakovo) pavadinimas, adresas:					
R.B					Sutarties nr.:	Proj. dalis	Nr. laida	Mastelis	Lapas	Lapų
R.B					18/04/23	SA	1	1:100	SA-01	

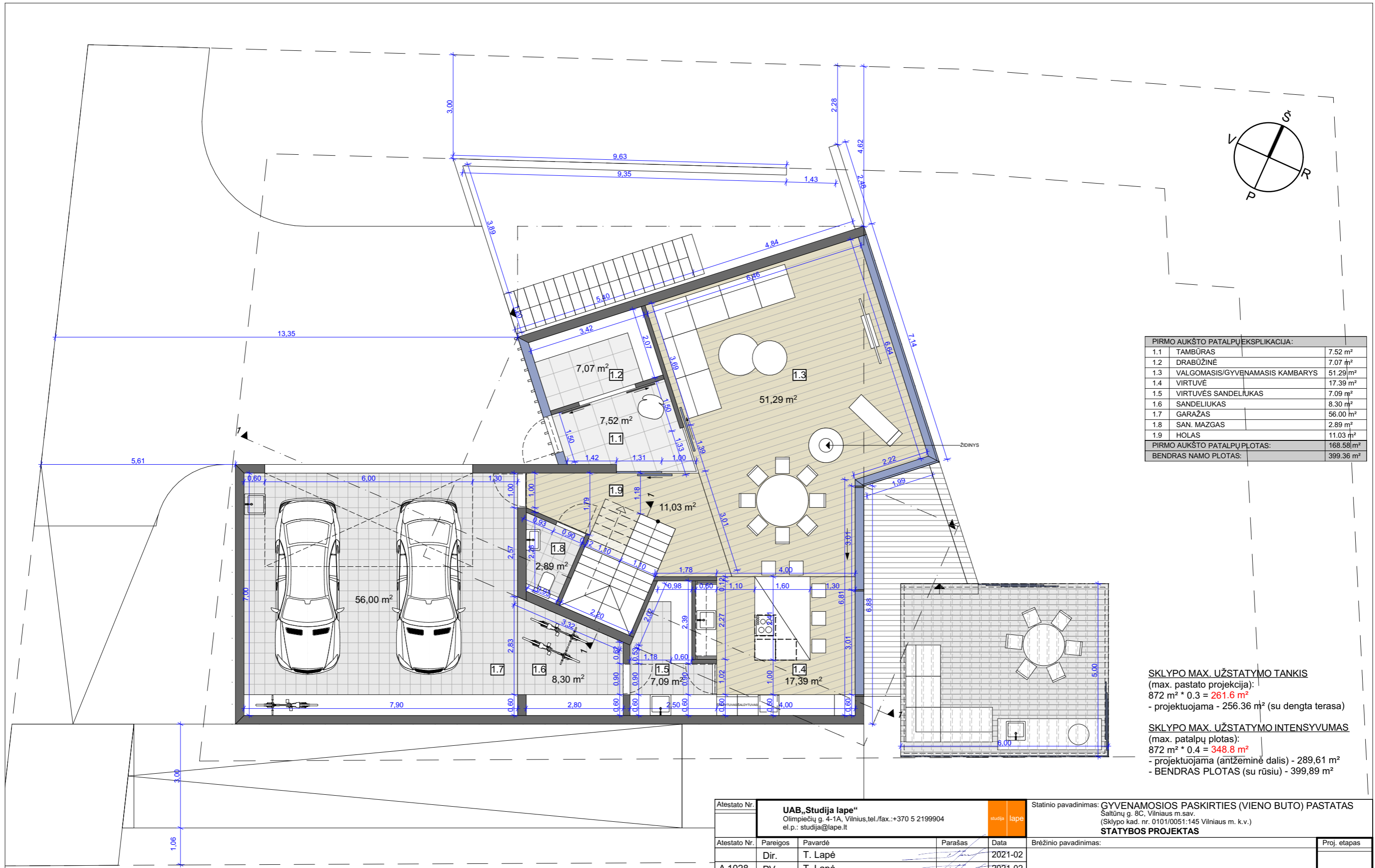

PIRMO AUKŠTO PATALPŲ EKSPLIKACIJA:		
1.1	TAMBŪRAS	7.52 m ²
1.2	DRABŪŽINĖ	7.07 m ²
1.3	VALGOMASIS/GYVENAMASIS KAMBARYS	51.29 m ²
1.4	VIRTUVĖ	17.39 m ²
1.5	VIRTUVĖS SANDELĪUKAS	7.09 m ²
1.6	SANDELĪUKAS	8.30 m ²
1.7	GARAŽAS	56.00 m ²
1.8	SAN. MAZGAS	2.89 m ²
1.9	HOLAS	11.03 m ²
PIRMO AUKŠTO PATALPŲ PLOTAS:		168.58 m ²
BENDRAS NAMO PLOTAS:		399.36 m ²

SKLYPO MAX. UŽSTATYMO TANKIS
(max. pastato projekcija):
 $872 \text{ m}^2 * 0.3 = 261.6 \text{ m}^2$
- projektuojama - 256.36 m² (su dengta terasa)

SKLYPO MAX. UŽSTATYMO INTENSIVUMAS
(max. patalpų plotas):
 $872 \text{ m}^2 * 0.4 = 348.8 \text{ m}^2$
- projektuojama (antžeminė dalis) - 289,61 m²
- BENDRAS PLOTAS (su rūšiu) - 399,89 m²

Atestato Nr.	UAB „Studija Iape“ Olimpiečių g. 4-1A, Vilnius, tel./fax.: +370 5 2199904 el.p.: studija@iape.lt			studija Iape	Statinio pavadinimas: GYVENAMOSIOS PASKIRTIES (VIENO BUTO) PASTATAS Saltūnų g. 8C, Vilniaus m.sav. (Sklypo kad. nr. 0101/0051:145 Vilniaus m. k.v.) STATYBOS PROJEKTAS	
Atestato Nr.	Pareigos	Pavardė	Parašas	Data	Brėžinio pavadinimas:	Proj. etapas
A 1028	Dir.	T. Lapė		2021-02	PIRMO AUKŠTO PLANAS	PP
A 1028	PV	T. Lapė		2021-02		
	PDV	T. Lapė		2021-02		
	Arch.	I. Viliūtė		2021-02		
	Arch.	N. Derkintytė		2021-02		
Statytojo (užsakovo) pavadinimas, adresas:					Sutarties nr.:	Lapas
R.B					18/04/23	SA-02
			Proj. dalis	Nr. laida	Mastelis	Lapų
			SA	1	1:100	

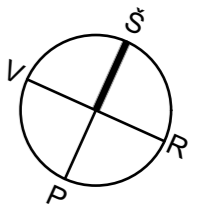

ANTRO AUKŠTO PATALPŲ EKSPLIKACIJA:		
2.1	HOLAS	14.84 m ²
2.2	DARBO KAMBARYS	12.30 m ²
2.3	SKALBYKLA	10.33 m ²
2.4	ŠEIMININKŲ VONIOŠ KAMBARYS	11.99 m ²
2.5	DRABUŽINĖ	13.91 m ²
2.6	ŠEIMININKŲ KAMBARYS	21.01 m ²
2.7	KAMBARYS	14.07 m ²
2.8	KAMBARYS	14.07 m ²
2.9	SAN. MAZGAS	4.23 m ²
2.10	SAN. MAZGAS	4.23 m ²
ANTRO AUKŠTO PATALPŲ PLOTAS:		120.98 m ²
BENDRAS NAMO PLOTAS:		399.36 m ²

SKLYPO MAX. UŽSTATYMO TANKIS
(max. pastato projekcija):
 $872 \text{ m}^2 * 0.3 = 261.6 \text{ m}^2$
- projektuojama - 256.36 m² (su dengta terasa)

SKLYPO MAX. UŽSTATYMO INTENSIVUMAS
(max. patalpų plotas):
 $872 \text{ m}^2 * 0.4 = 348.8 \text{ m}^2$
- projektuojama (antžeminė dalis) - 289,61 m²
- BENDRAS PLOTAS (su rūšiu) - 399,89 m²

Atestato Nr.	UAB „Studija Iape“ Olimpiečių g. 4-1A, Vilnius, tel./fax.: +370 5 2199904 el.p.: studija@iape.lt			studija	Iape	Statinio pavadinimas: GYVENAMOSIOS PASKIRTIES (VIENO BUTO) PASTATAS Saltūnų g. 8C, Vilniaus m.sav. (Sklypo kad. nr. 0101/0051:145 Vilniaus m. k.v.) STATYBOS PROJEKTAS				
Atestato Nr.	Pareigos	Pavardė	Parašas	Data	Brėžinio pavadinimas:	Proj. etapas				
A 1028	Dir.	T. Lapė		2021-02	ANTRO AUKŠTO PLANAS	PP				
A 1028	PV	T. Lapė		2021-02						
	PDV	T. Lapė		2021-02						
	Arch.	I. Viliūtė		2021-02						
	Arch.	N. Derkintytė		2021-02						
Statytojo (užsakovo) pavadinimas, adresas:					Sutarties nr.:	Proj. dalis	Nr. laida	Mastelis	Lapas	Lapų
R.B					18/04/23	SA	1	1:100	SA-03	

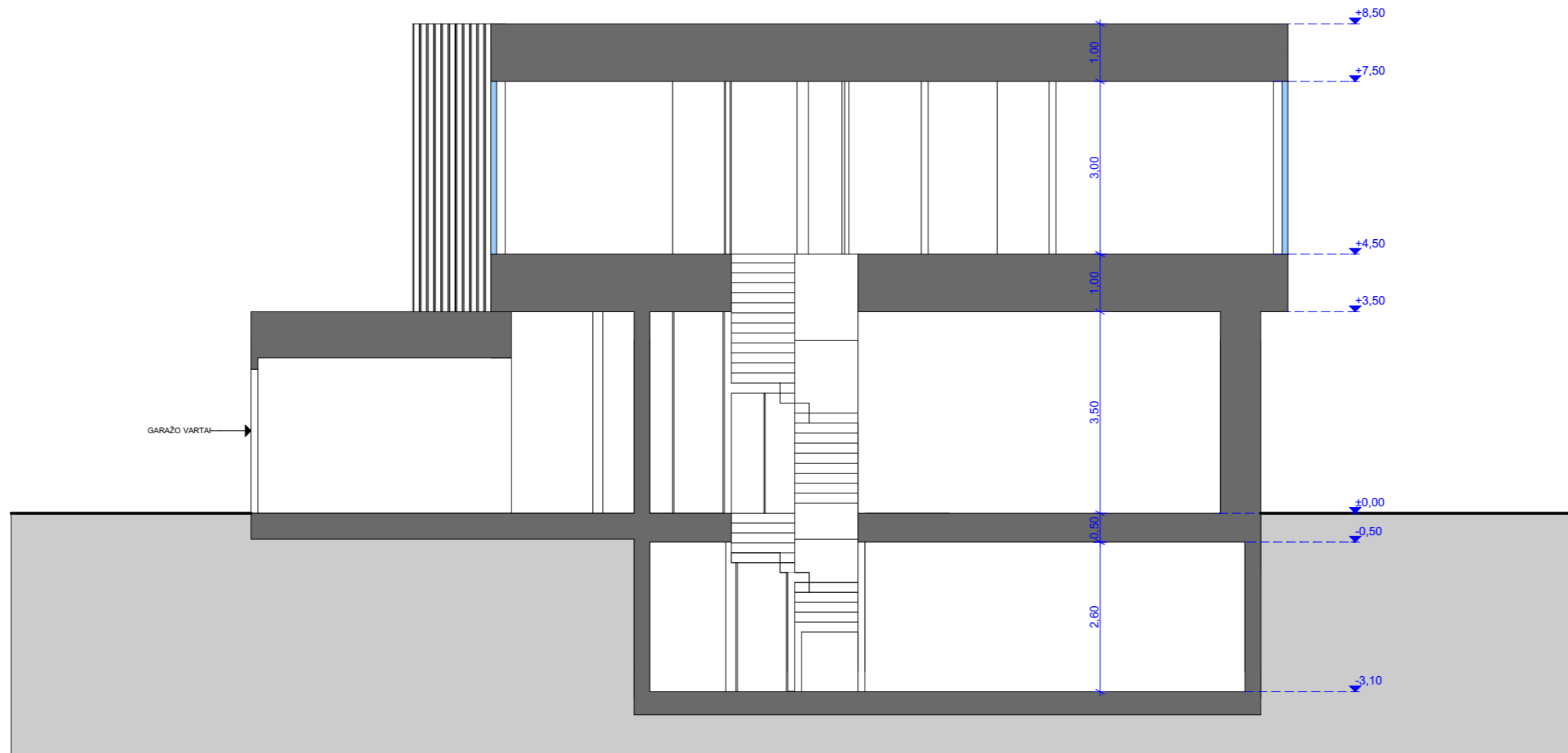

Atestato Nr.		UAB „Studija lape“ Olimpiečių g. 4-1A, Vilnius, tel./fax.: +370 5 2199904 el.p.: studija@lape.lt			Statinio pavadinimas: GYVENAMOSIOS PASKIRTIES (VIENO BUTO) PASTATAS Šaltūnų g. 8C, Vilniaus m.sav. (Sklypo kad. nr. 0101/0051:145 Vilniaus m. k.v.) STATYBOS PROJEKTAS					
Atestato Nr.	Pareigos	Pavardė	Parašas	Data	Brėžinio pavadinimas:					
	Dir.	T. Lapė		2021-02	PJŪVIS 1-1					
A 1028	PV	T. Lapė		2021-02						
A 1028	PDV	T. Lapė		2021-02						
	Arch.	I. Viliūtė		2021-02						
	Arch.	N. Derkintytė		2021-02						
Statytojo (užsakovo) pavadinimas, adresas:					Sutarties nr.:	Proj. dalis	Nr. laida	Mastelis	Lapas	Lapų
R.B					18/04/23	SA	1	1:100	SA-04	

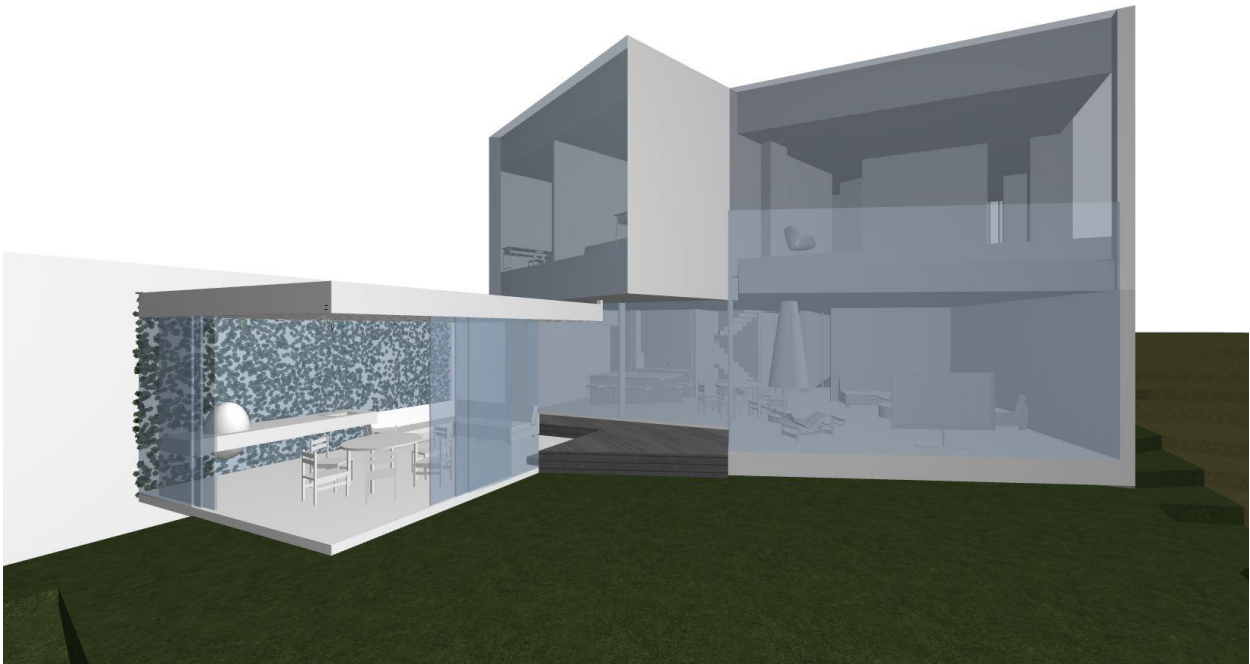
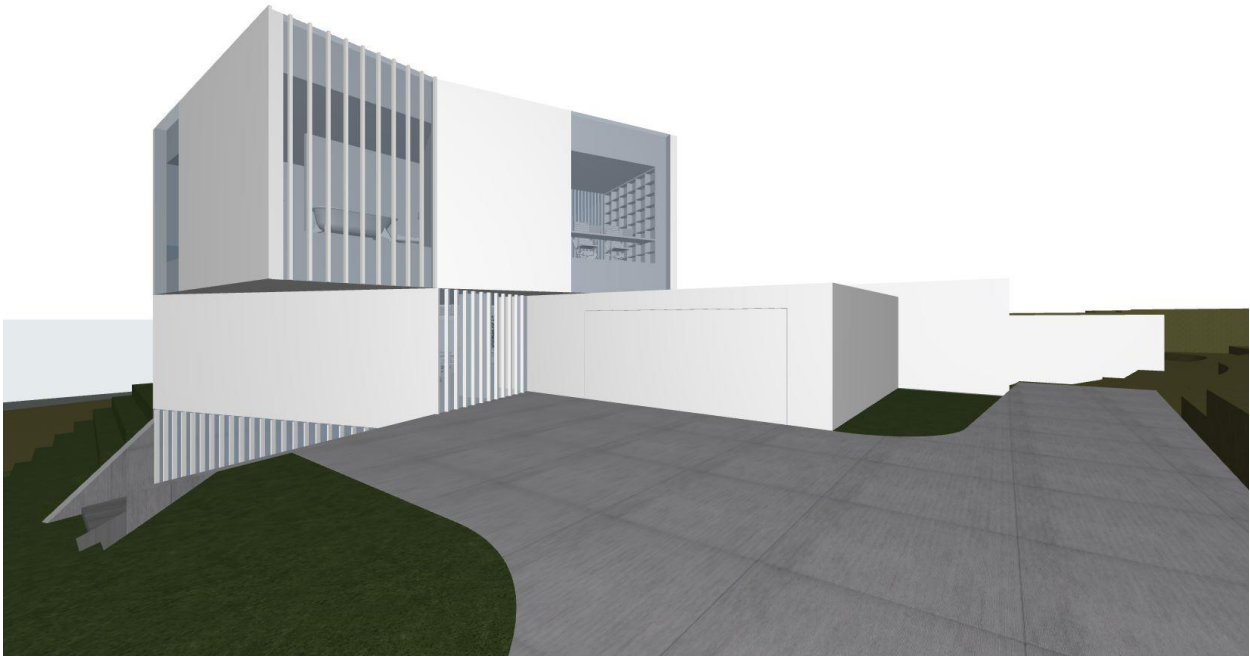

Atestato Nr.		UAB „Studija lape“ Olimpiečių g. 4-1A, Vilnius, tel./fax.: +370 5 2199904 el.p.: studija@lape.lt			Statinio pavadinimas: GYVENAMOSIOS PASKIRTIES (VIENO BUTO) PASTATAS Saltūnų g. 8C, Vilniaus m.sav. (Sklypo kad. nr. 0101/0051:145 Vilniaus m. k.v.) STATYBOS PROJEKTAS					
Atestato Nr.	Pareigos	Pavardė	Parašas	Data	Brėžinio pavadinimas: VIZUALIZACIJOS	Proj. etapas PP				
	Dir.	T. Lapė		2021-02						
A 1028	PV	T. Lapė		2021-02						
A 1028	PDV	T. Lapė		2021-02						
	Arch.	I. Viliūtė		2021-02						
	Arch.	N. Derkintytė		2021-02						
Statytojo (užsakovo) pavadinimas, adresas:					Sutarties nr.:	Proj. dalis	Nr. laida	Mastelis	Lapas	Lapų
R.B					18/04/23	SA	1	1:100	SA-05	

DETALŪS METADUOMENYS

Dokumento sudarytojas (-ai)	Vilniaus miesto savivaldybė 188710061, Konstitucijos pr. 3, LT-09601, Vilnius
Dokumento pavadinimas (antraštė)	DĖL VIENBUČIO GYVENAMOJO NAMO ŠALTŪNŲ G. 8C, VILNIAUS M. PROJEKTINIŲ PASIŪLYMŲ
Dokumento registracijos data ir numeris	2021-03-05 Nr. A51-20579/21(3.3.2.26E-VMA)
Dokumento gavimo data ir dokumento gavimo registracijos numeris	–
Dokumento specifikacijos identifikavimo žymuo	ADOC-V1.0
Parašo paskirtis	Pasirašymas
Parašą sukūrusio asmens vardas, pavardė ir pareigos	Mindaugas Pakalnis, Vyriausiojo miesto architekto skyriaus vedėjas, Vyriausiojo miesto architekto skyrius
Sertifikatas išduotas	MINDAUGAS,PAKALNIS LT
Parašo sukūrimo data ir laikas	2021-03-05 14:29:27 (GMT+02:00)
Parašo formatas	XAdES-EPES
Laiko žymoje nurodytas laikas	–
Informacija apie sertifikavimo paslaugų teikėją	EID-SK 2016, AS Sertifitseerimiskeskus EE
Sertifikato galiojimo laikas	2020-11-03 20:19:13 – 2025-11-02 23:59:59
Informacija apie būdus, naudotus metaduomenų vientisumui užtikrinti	"Registravimas" paskirties metaduomenų vientisumas užtikrintas naudojant "RCSC IssuingCA, VI Registru centras - i.k. 124110246 LT" išduotą sertifikatą "Dokumentų valdymo sistema Avilys, Vilniaus miesto savivaldybės administracija, i.k.188710061 LT", sertifikatas galioja nuo 2018-12-27 14:17:37 iki 2021-12-26 14:17:37
Pagrindinio dokumento priedų skaičius	–
Pagrindinio dokumento priedamų dokumentų skaičius	–
Priedamo dokumento sudarytojas (-ai)	–
Priedamo dokumento pavadinimas (antraštė)	–
Priedamo dokumento registracijos data ir numeris	–
Programinės įrangos, kuria naudojantis sudarytas elektroninis dokumentas, pavadinimas	Dokumentų valdymo sistema „Avilys“, versija 3.5.34
Informacija apie elektroninio dokumento ir elektroninio (-ių) parašo (-ų) tikrinimą (tikrinimo data)	Atitinka specifikacijos keliamus reikalavimus. Visi dokumente esantys elektroniniai parašai galioja (2021-03-05 14:49:13)
Paieškos nuoroda	–
Papildomi metaduomenys	Nuorašą suformavo 2021-03-05 14:49:13 Dokumentų valdymo sistema „Avilys“