

0101/0008:1001  
A. I. Brusokienė

0101/0008:1011  
A. I. Brusokienė  
S. Valaitienė  
M. Valaitka  
A. Zalceva-Stalmakova

29450.00  
27400.00  
70-B-10  
6068700.00  
581050.00  
76/33-0105

0101/0008:909  
J. Bagdonienė  
A. Raitstenskienė  
A. Skardžius  
A. Skardžiuvienė  
Z. Tamaševičienė  
J. Jefimova  
V. Fabrežienė  
A. Orvydas  
I. Orvydienė  
I. Juskauskaitė  
A. Spurga

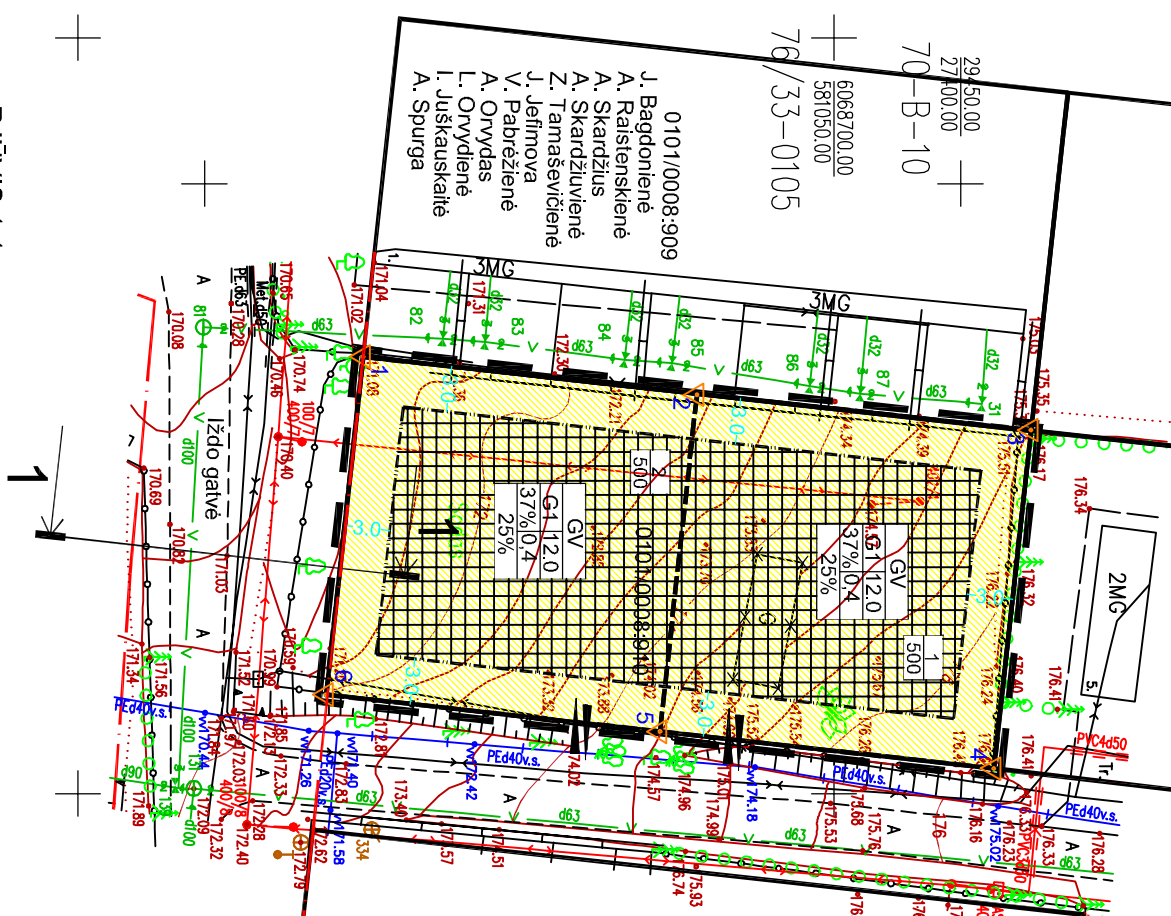

0101/0008:112  
E. Pigaga

**TERRITORIJOS NAUDOJIMO REGLAMENTŲ APRAŠOMOJI LENTELĖ**

Paraiškos Nr. 55590 Statybos ir/projektavimo planų derinimo su inžineriniais tinkama eksploatuojamoms organizacijoms visose elektroninėje paslaugoje (TOPS) topografinio plano teritorijai suteiktas unikalus numeris ir data Data: 2019 04 01 Suteiktas unikalus Nr.: 13 19 1707		Aušrinė sistema : LKS07 Koordinacinė sistema : LKS 94m		Objektas: Inžinerinis topografinis planas Adresas: Iško g. 3, Vilnius m. sav. Užsakovas: pl. T. vainora		Data: 2019 03 Topografinė nuotrauka Mastelis: 1:500 Lapas/lapų sk.: 1/1 Užsakyms: 19/03-1923	
UAB "PIRETA" Dir. padavėtojas: V. Pevarė, D. Rimkus Kvalifikacijos pažymėjimo Nr. 16RT-635 išd. 2012.01.04							

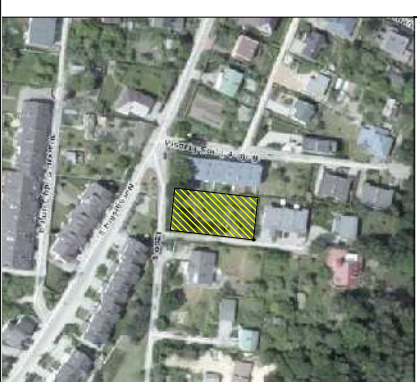

OBJEKTO VIETA

**PATVIRTINTA:**  
Vilniaus miesto savivaldybės  
Administracijos direktoriaus  
pavadootojo  
2019 m. .... mėn. .... d.  
įsakymu Nr. ....

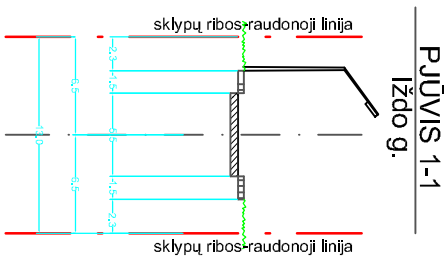

**PASTABOS:**

1. Esant pastato aukščiu didesniam nei 8,5 m, jis nuo sklypo ribos turi b. būti atitraukiamas po 0,5 m kiekvienam papildomam 1 m auk. ščio, arba gaunamas greičio sklypo savininko sutikimas.
2. Komunalinių atliekų surinkimo konteinerio vieta - planuojame sklype, prie įvažiavimo į jį.
3. Detaliojo plano galiojimo riba sutampa su planuojamo sklypo ribomis.
4. Tarp projektuojamo pastato ir greičiu pastatų turi būti išlaikytas atstumas vadovaujantis "Gaisrinės saugos pagrindiniai reikalavimai" nuostatomis.

**SUTARTINIAI ŽYMĖJIMAI**

	teritorija, skirta vienbutių ir dvibūčių gyvenamųjų pastatų statybai		sklypo numeris
	uzstatyti leidžiama teritorija		sklypo plotas
	servitutas frinklams		griaujamieji pastatai
	T - konkretūs teritorijos naudojimo tipas		detaliojo plano galiojimo riba
	1 - sklypo naudojimo būdas		gatvės raudonoji linija
	2 - statinių aukštis		esamos sklypų ribos
	3 - užstatymo tankis		užstatymo riba
	4 - užstatymo intensyvumas		naujos sklypų ribos
	5 - piktatvoms želdynų kiekis sklype		įvažtaviniai į sklypą

Sklypo (jo dalies) kampano pažymėjimas	Sklypo (jo dalies) plotas, kv.m	Teritorijos naudojimo tipas	Žemės naudojimo paskirtis	Žemės naudojimo būdas	Privatomeijai teritorijos naudojimo reglamentai			Papildomi teritorijos naudojimo reglamentai							
					Leidimas pastatų aukštis	Užstatymo tankis, %	Užstatymo intensyvumas	Užstatymo tipas	Galimų žemės sklypų dydžiai (kv.m)	Dikštavai (kv.m)	Priklausomųjų želdynų teritorijų skaičius	Pastatų aukštis (kv.m)	Skaitlių pasiskirstymas	Kiti reglamentai	
1	2, 3, 4, 5	500	GV	gvenamoji teritorija vienbutių ir dvibūčių namų statybai	iki 12,0	188,0	37	0,4	vd	500	500	25	2	Verduis - dvibūčių gyvenamasis namas	
2	1, 2, 5, 6	500	GV	gvenamoji teritorija vienbutių ir dvibūčių namų statybai	iki 12,0	186,0	37	0,4	vd	500	500	25	2	Verduis - dvibūčių gyvenamasis namas	

ATESTATO NR.	A1220	PR. VADOVYSAI	D. VYŠNIAUSKIENĖ	PLANAVIMO INICIATORIUS:	ALBINAS RIMKUS, TOMAS VAINORA, JELENA VAINORĖ	DP 3/19	LAPAS 1	LAPŲ 2
--------------	-------	---------------	------------------	-------------------------	---	---------	---------	--------

A. VYŠNIAUSKO ARCHITECTŲ DIRBTUVĖS		SKLYPO LOBIO G. 25 NEDIDELIŲ VEIKLOS MASTŲ DETALIOJO PLANO SKLYPO NR. 2 IZDO G. 3 (KADASTRO NR. 0101/0008:910) SPRENDINIŲ KOREGAVIMAS		PAGRINDINIS BRĖŽINYS SKLYPO STATYBOS REGLAMENTŲ NUSTATYMAS		LAIDA	
---------------------------------------	--	---	--	---	--	-------	--