

Žemės sklypo išdėstymo schema

ŽEMES SKLYPO PLANAS, KURIAME NURODYTOS SKLYPO DALYS SU KONKREIAIS ŽEMES NAUDOJIMO BUDAIS
M 1:500

Sklypo plotas 4200 m²

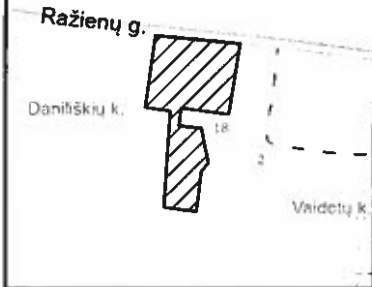

Kadastro:	vietovė	Vilniaus m.	blokas	sklypas
Žemės sklypo kadastro Nr.			0 1 0 1 0 1 6 1 0 1 5 8	

Savivaldybė	Vilniaus m.
Seniūnija	
Gyvenamoji vietovė	Danišiškių k.
Gatvė, namo Nr.	

Gretimybė	Gretimio žemės sklypo kadastro Nr.	Pastabos
1-2		Ražienų g.
2-3	0101/0161:1702	
3-4	0101/0161:1703	
4-8	0101/0161:94	
8-10	0101/0161:1703	
10-11	0101/0161:1702	
11-12	0101/0161:276	
12-14-1	0101/0161:1539	

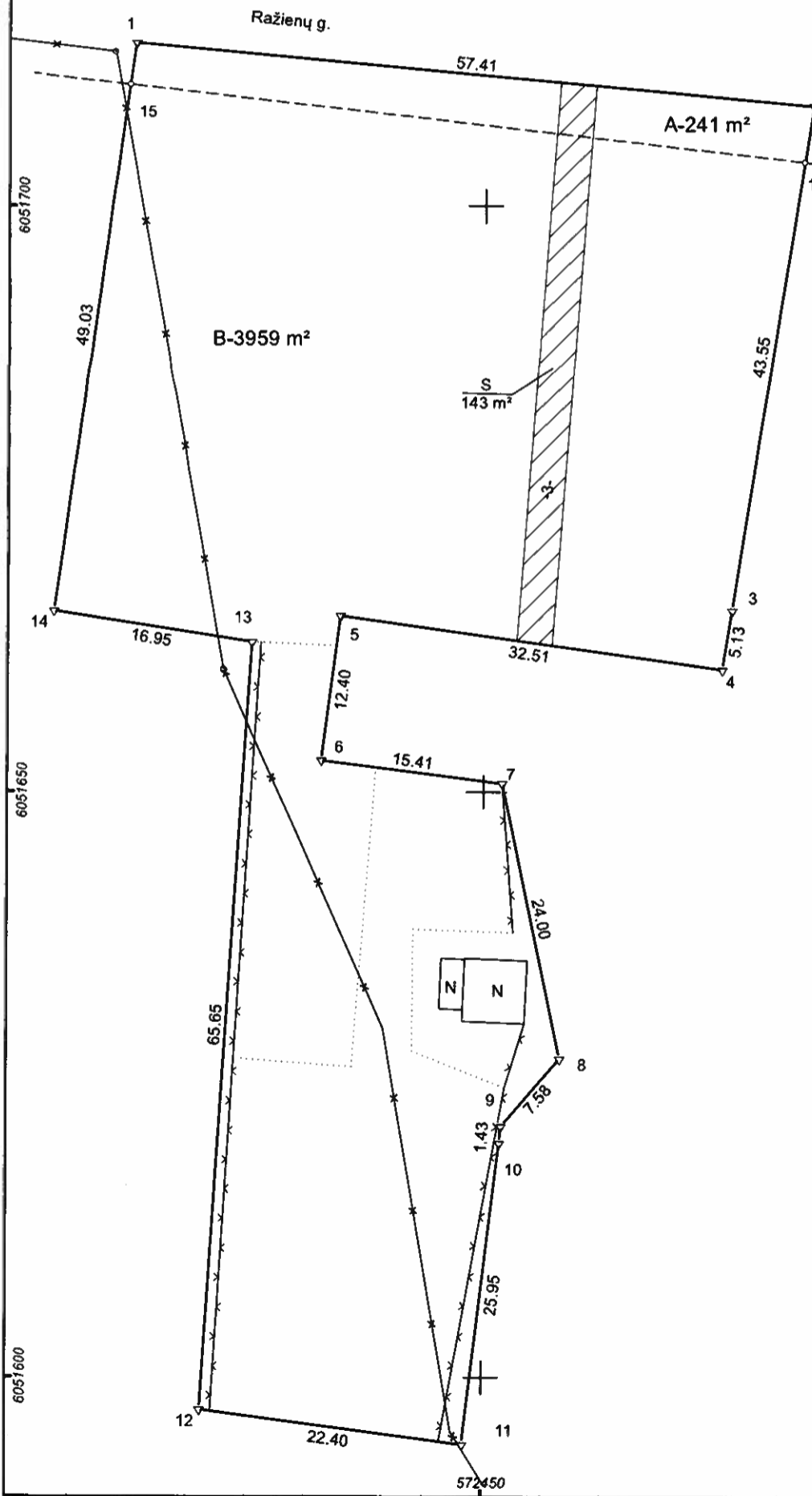

A žemės sklypo dalis (241 kv. m. ploto) pažymėta taškais Nr. 1, 2, 16 ir 15 susisiekimo ir inžinerinių tinklų koridorių teritorijos naudojimo būdas

B žemės sklypo dalis (3959 kv. m. ploto) pažymėta taškais Nr. 16, 3-14, 5 komercinės paskirties objektų teritorijos naudojimo būdas

ŽEMES SKLYPO SAVININKAS:

(vardas, pavardė) (parašas) (data)

MB "Margai"

Žalioji a. 3, Vilnius
įmonės kodas 304426484 (tel. 860011803)

Parcigos	Parašas	Vardas ir pavardė	Data
Vadovas		SAULIUS RADIULIS	2024-02-07
Matininko kvalifikacijos pažymėjimo Nr.: 2M-M-575			