

Objektas: **Vienbučio gyvenamojo namo M. Rėmerio g. 1,
Vilniuje, statybos projektas**

Statinio kategorija: neypatingas statinys

Statybos rūšis: nauja statyba

Statybos adresas: **M. Rėmerio g. 1, Vilnius**
Sklypo unikalus Nr.: 4400-4739-1084

Užsakovas: **M. L.**

Objekto Nr.: **04/2018**

Stadija: **Projektinis pasiūlymas (PP)**

Projektuotojas: **Projekto vadovė Jolanta Dapkutė**

Atestato Nr.:

J. Dapkutės IĮ, įmonės kodas 141483169

el.paštas: dapkute@gmail.com

Architektė Jūratė Mickonienė

Diplomas YB-I Nr.:

Ind. veiklos vykdymo pažyma Nr.:

Tel.: 8 601 68498, el.paštas: mjuryate22@gmail.com

Vilnius 2018

BENDRIEJI STATINIO RODIKLIAI

Pavadinimas	Mato vienetas	Kiekis pagal projektą	Kiekis pagal detalų planą
I. SKLYPAS			
1.1. sklypo plotas	m ²	810	
1.2. sklypo užstatymo plotas	m ²	214	227
1.3. sklypo užstatymo intensyvumas	koefic.	0,26	2,4
1.4. sklypo užstatymo tankumas	%	26	28
1.5. automobilių stovėjimo vietų skaičius	vnt.	3	
1.6. apželdintas žemės plotas (žalasis plotas)	m ²	440 (54%)	
II. STATINIAI			
2.1. Gyvenamasis namas :			
2.1.1. butų skaičius	vnt.	1	
2.1.2. bendrasis plotas	m ²	313,52	
2.1.2.1. tame tarpe rūšio plotas	m ²	101,89	
2.1.3. pastato statybinis tūris	m ³	1565	
2.1.4. aukštų skaičius	vnt.	2	2+mansarda
2.1.5. pastato aukštis	m	vid. 10,00	10,00
2.1.6. pastato atsparumo ugniai laipsnis (I, II ar III)		II	
2.1.7. pastato energetinio naudingumo klasė		A+	
2.2. Atraminės sienutės:			
2.2.1. aukštis	m	iki 2,00	
2.3. Tvora:			
2.3.1. aukštis	m	iki 2,00	

Projekto vadovė: Jolanta Dapkutė
Atestato Nr.:



2018-11-27

AIŠKINAMASIS RAŠTAS

Esama situacija

Pagal Vilniaus miesto bendrąjį planą (2007 m.) žemės sklypas M.Rémerio g. 1 patenka į mažo užstatymo intensyvumo gyvenamąją teritoriją.

Gretimai esančių M. Rémerio ir M. Počobuto gatvių raudonosios linijos nenustatytos. Sklypas patenka į teritoriją, kuriai galioja Vilniaus miesto Pylimėlių g. nr.17/30, 18/23 nedidelių veiklos mastų detaliojo plano (patvirtintas 2003 m.) sprendiniai.

Žemės sklypo tikslinė naudojimo paskirtis – kita. Naudojimo būdas: vienbučių ir dvibučių gyvenamųjų pastatų teritorijos. Žemės sklypo plotas 810 m².

Reljefas sklype yra su dideliu paviršiaus aukščių skirtumu (iki 3,00 m), žemėjantis šiaurės kryptimi. Būtina montuoti atramines sienutes sklypo reljefo formavimui.

Esamas įvažiavimas ir įėjimas į sklypą – iš M.Počobuto gatvės.

Sklype yra nebaigtas statyti (baigtumas 59 %) gyvenamasis namas su garažu ir rūsiu (neypatingas statinys).

Esamas gyvenamasis namas pradėtas statyti 1999 metais (leidimas vykdyti statybos darbus Nr. IN99-226 / 1999-11-25). Statybos leidimas buvo pratęstas iki 2009-11-25. Nebaigta statinio statyba buvo registruota 2008 metais. Šiuo metu pastatas neturi galiojančio statybos leidimo ir projekte statinio statybos rūšis bus nurodoma kaip nauja statyba.

Į esamą gyvenamąjį pastatą nutiestas 0,4 kV elektros kabelis. Vakarinėje sklypo pusėje yra šio elektros kabelio apsaugos zona.

Sklypo šiaurinėje pusėje praeina ryšio linijų apsaugos zona.

Sklypo rytinėje pusėje praeina ryšio linijų ir dujotiekio apsaugos zonos.

Yra parengtas ir suderintas vandentiekio įvado ir buitinių nuotekų išvado į centralizuotus miesto inžinerinius tinklus projektas.

Nebaigtas statyti pastatas rytinėje sklypo pusėje neišlaiko norminio 3,0 m atstumo iki sklypo ribos. Gautas rašytinis Nacionalinės žemės tarnybos sutikimas dėl pastato statybos pratęsimo.

Betoninių atraminių sienučių ir tvoros statybai ties M.Rémerio ir M.Počobuto gatvėmis gautas Nacionalinės žemės tarnybos sutikimas. Gauti inžinerinių tinklų apsaugos zonų, į kurias patenka minėti statiniai, atstovų rašytiniai sutikimai. Šie statiniai bus statomi sklypo pusėje, konstrukcijomis neperžiangiant sklypo ribų.

Ties vakarine sklypo riba jau yra anksčiau pastatytos kaimynų tvoros: mūriniai stulpai ant mūrinių cokolių, tarpai tarp stulpų užtverti medinėmis lentomis.

Gaisrinis hidrantas sumontuotas M. Počobuto ir M. Rémerio gatvių sankryžoje esančiame vandentiekio šulinyje ir nutolęs nuo projektuojamo namo ~ 16 metrų.

Prieš pradėdant projektavimo darbus, atliktas gyvenamojo namo konstrukcijų būklės vizualinis įvertinimas ir matavimai (žiūrėti statybinių tyrimų aprašymą), patikrinta konstrukcijų ryšių bei jų tvirtinimo detalių, užtikrinančių statinio erdvinį standumą, kokybė.

Sklypo planas

Sklypo užstatymo plotas, užstatymo tankumas, užstatymo intensyvumas, pastato vidutinis aukštis ir aukštų skaičius neviršija detaliojo plano sprendinių verčių. Žiūrėti sklypo plano brėžinį.

Prie gyvenamojo namo bus privažiuojama esamu įvažiavimu į sklypą nuo M. Počobuto gatvės.

Pagrindinis įėjimas į gyvenamąjį namą - šiaurinėje sklypo pusėje.

Sklypo reljefas yra su dideliu aukščių skirtumu (iki 3,0 m). Sklype ,atraminių sienučių pagalba, bus formuojamos terasos. Sklypo altitudžių aukščiai pamažu žemės link

M. Počobuto gatvės.

Sklypo reljefo lygis vakarinėje pusėje, ties esančiomis kaimyninių sklypų tvoromis, liks nepakitęs.

Sklypą numatoma aptverti projektuojama tvora, konstrukcijomis neperžengiant sklypo ribų. Žiūrėti sklypo plano brėžinį.

Sklypo teritorijos apželdinimas bus sprendžiamas papildomai, išlaikant medžių bei krūmų sodinimo atstumus nuo kamyninių sklypo ribų, projektuojamų pastatų bei inžinerinių tinklų.

Architektūra ir konstrukcijos

Projekte numatoma pratęsti pradėtą gyvenamojo namo statybą, panaudojant buvusio projekto sprendinius: gyvenamojo namo tūris, išplanavimas bei laikančios konstrukcijos lieka nepakitę.

Esamas vienbutis gyvenamasis namas – 2 aukštų stačiakampio plano pastatas, su rūsiu ir garažais, dengtas dvišlaičiu stogu. Namu laiptinė išsikiša iš bendro pastato tūrio.

Projektuojamas įėjimo į pastatą prieangis ir lauko laiptai, vedantys į pastatą.

Numatoma pastato išorines konstrukcijas apšiltinti iki privalomų A+ klasei keliamų reikalavimų.

Gyvenamojo namo cokolis – klijuotos klinkerio plytelės ir dažytas tinkas.

Fasadai – dažytas tinkas su klijuoto klinkerio plytelių fragmentais.

Stogo danga (esama) – betoninės čerpės.

Namu prieangis – metalo konstrukcijų karkasas su įstiklinimo fragmentais.

Pastato konstrukcinė schema: vertikali laikančios konstrukcijos – betono blokų sienos, plytų mūro sienos ir metalinės kolonos; horizontalios laikančios konstrukcijos – metalo sijos, gelžbetoninės sąramos, gelžbetonio plokštės.

Sklype projektuojamos atraminės sienutės – betoninės , iki 2,0 m aukščio, su apsauginiais aptvarais. Jų pagalba sklypo reljefas suskaidomas terasomis ir žemėja link M.Počobuto gatvės.

Inžineriniai tinklai

Elektros tiekimas – esamu 0,4 kV kabeliu.

Geriamo vandens tiekimas – suprojektuotu vandentiekio įvadu iš centralizuotų miesto inžinerinių tinklų.

Nuotekų šalinimas – suprojektuotu išvadu į centralizuotus miesto inžinerinius tinklus.

Pastato apšildymas – dujiniu katilu iš pastate suprojektuotos katilinės. Dujų tiekimas numatomas iš centralizuotų miesto inžinerinių tinklų.

Projekto vadovė: Jolanta Dapkutė
Atestato Nr.:

2018-11-27

Architektė : Jūratė Mickonienė
Diplomas

2018-11-27

SKLYPO PLOTAS 810 m²
 SKLYPO UŽSTATYMO PLOTAS 214 m²
 (Pagal detalų planą 227 m²)
 SKLYPO UŽSTATYMO INTENSIVUMAS 0,26
 (Pagal detalų planą 2,4)
 SKLYPO UŽSTATYMO TANKUMAS 26 %
 (Pagal detalų planą 28 %)
 GYVENAMOJO NAMO AUKŠTIS vid. 10,00 m
 9,22+9,22+9,50+12,07 / 4 = 10,00 m
 (Pagal detalų planą 10 m)
 AUKŠTŲ SKAIČIUS 2
 (Pagal detalų planą 2+mansarda)
 POŽEMINIŲ AUKŠTŲ SKAIČIUS 1
 AUTOMOBILIŲ STOVĖJIMO VIETŲ SKAIČIUS 3
 APŽELDINTAS PLOTAS 440 m² (54 %)

93 - D - 6
 26650.00
 33300.00

77/33 - 0328
 6065900.00
 586950.00

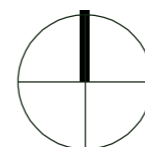

EKSPLIKACIJA:

- 1 PROJEKTUOJAMAS GYVENAMASIS NAMAS (STATYBOS TĖSIMAS)
- 2 KAIMYNINIS GYVENAMASIS NAMAS

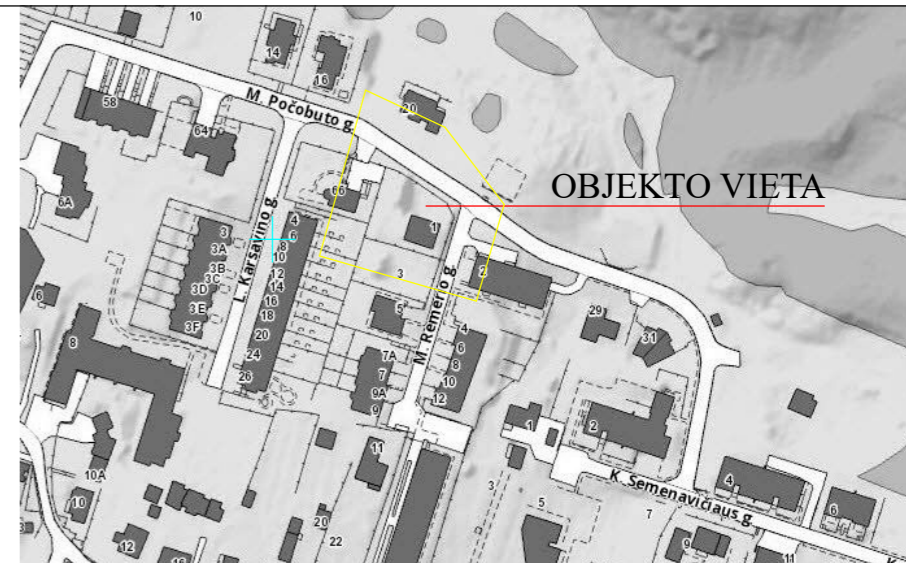

OBJEKTO VIETA

Esamų požeminių tinklų sutikslinimai:

	Įstaigos pavadinimas	Data	V. Pavardė	Parašas	Pastabos
1.	Vilniaus m. sav. Miesto plėtros departamentas	2016.05.27	D. Petrowskaja	[Signature]	
2.	TEO LT, AB	2016.05.18	R. Žukauskas	[Signature]	
3.	UAB "Vilniaus energija"	2016.05.23	R. Štambaitis	[Signature]	
4.	UAB "VGAET"	2016.05.17	M. Kucyka	[Signature]	
5.	AB "Energijos skirstymo operatorius"	2016.05.23	L. Šaučiūnas	[Signature]	
6.	UAB "Vilniaus viešasis transportas"	2016.05.17	A. Paučys	[Signature]	
7.	LITGRID AB	2016.05.19	S. Miškinis	[Signature]	
8.	UAB "Skaidula"	2016.05.17	P. Jankaitis	[Signature]	

A.Š. Geodezininkas
 1GKV-273
 Nuorašas tikras:

SIVILINIŲ PLANŲ
 GIS SKYRIUS
 IRINA POZDEJEVA
 2016.05
 FAILAS GAUTAS

Koordinatų sistema: Vilniaus vietinė/LKS-94
 Aukščių sistema: LAS07

A.Š. INDIVIDUALI VEIKLA				TERITORIJA PRIE M. RĖMERIO G. NR. 1 VILNIUJE	
Pažyma Nr. 680391 Ekonominės veiklos rūšies klasifikatorius 711240 Geodezinė veikla Kvalifikacijos paž. Nr. 1GKV-273				Topografinis planas Lapų sk. Lapo nr. Objekto nr.	
Parcis	V. Pavardė	Parašas	Data	M1:500	1 1 44054; 44161
Geodezininkas	A.Š.	[Signature]	2016.05.06		
Užsakovas:					

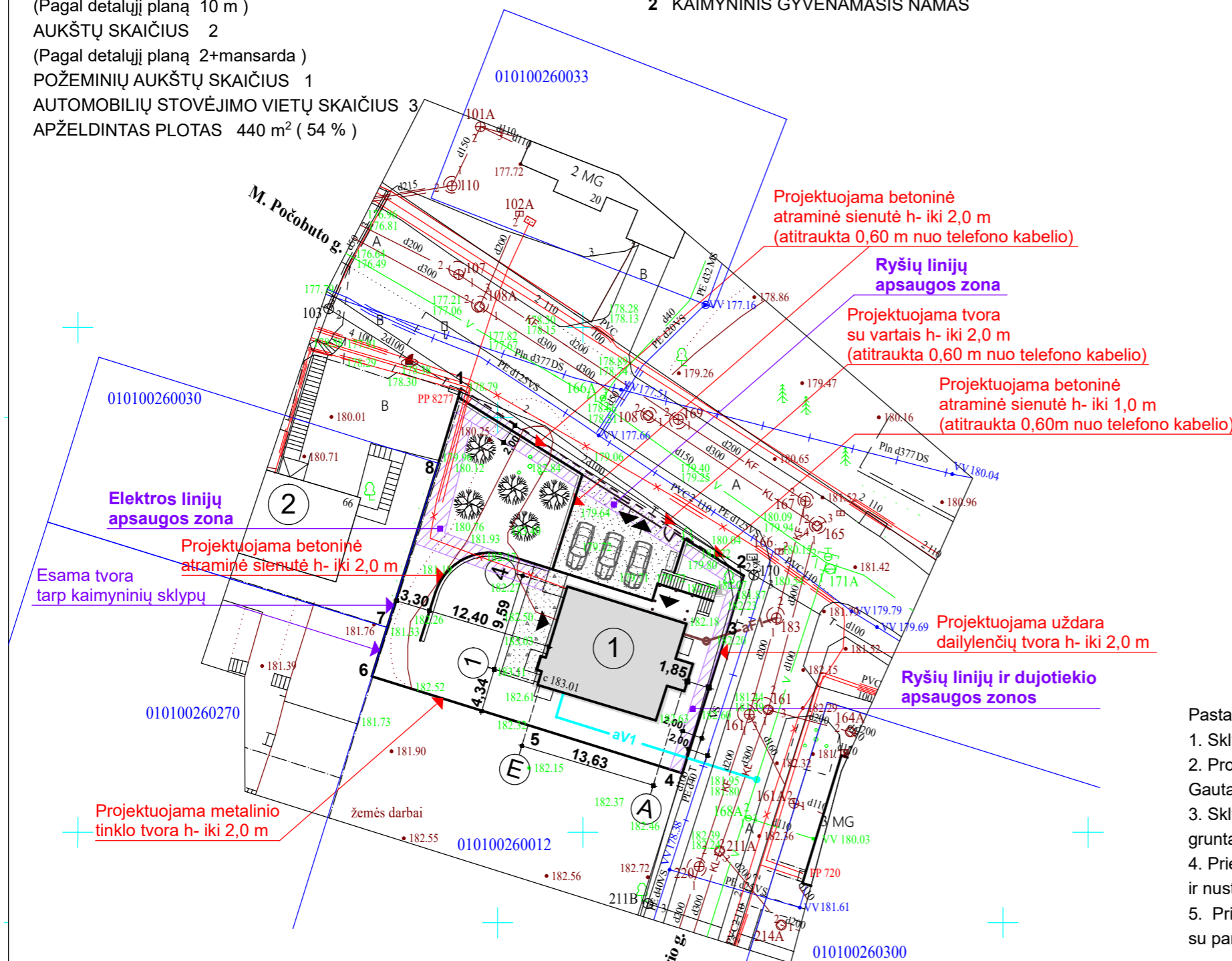

- SUTARTINIAI ŽYMĖJIMAI:
- ESAMAS ĮVAŽIAVIMAS Į SKLYPĄ
 - SKLYPE ESANČIOS INŽINERINIŲ TINKLŲ APSAUGOS ZONOS
 - SKLYPO RIBA
 - ANKSČIAU SUPROJEKTUOTI VANDENTIEKIO TINKLAI
 - ANKSČIAU SUPROJEKTUOTI KANALIZACIJOS TINKLAI

Pastabos:

1. Sklype yra esamas įvažiavimas iš M. Počobuto gatvės. Įvažiavimo vieta nekeičiama.
2. Projektuojamas gyvenamasis namas neišlaiko norminio 3,0 m atstumo iki sklypo ribos. Gautas rašytinis NŽT sutikimas.
3. Sklype esančių inžinerinių tinklų apsaugos zonose draudžiama sandėliuoti medžiagas, pilti gruntą, kasti žemę daugiau kaip 0,3 m, lyginti gruntą buldozeriais.
4. Prieš montuojant atramines sienutes ties M. Počobuto gatve, iškviešti AB Telia atstovą ir nustatyti tikslią požeminio telefono kabelio buvimo vietą.
5. Prieš montuojant atramines sienutes sklype, esamą elektros kabelio įvadą susikirtimo su pamatais vietose apsaugoti, sumontuojant apsauginius futliarus.

Atestatas:	J. Dapkutės IĮ Įmonės kodas 141483169 el. paštas: dapkute@gmail.com	Objektas:	Vienbučio gyvenamojo namo M. Rėmerio g. 1, Vilniuje, statybos projektas
A 946			
PV	J. Dapkutė [Signature] 2018-11		
Diplomas:	Ind. veiklos pažyma Nr. 8 el. paštas: mjurate22@gmail.com tel.: +370 601 68498	Brėžinys:	STATYBOS SKLYPO ir INŽINERINIŲ TINKLŲ PLANAS M 1:500
YB-I Nr. 126750			
Architektė	J. Mickonienė [Signature] 2018-11	Žymuo:	Laida
Stadija:	Užsakovas:		
PP	M.L.	04/2018- PP-SP-01	0

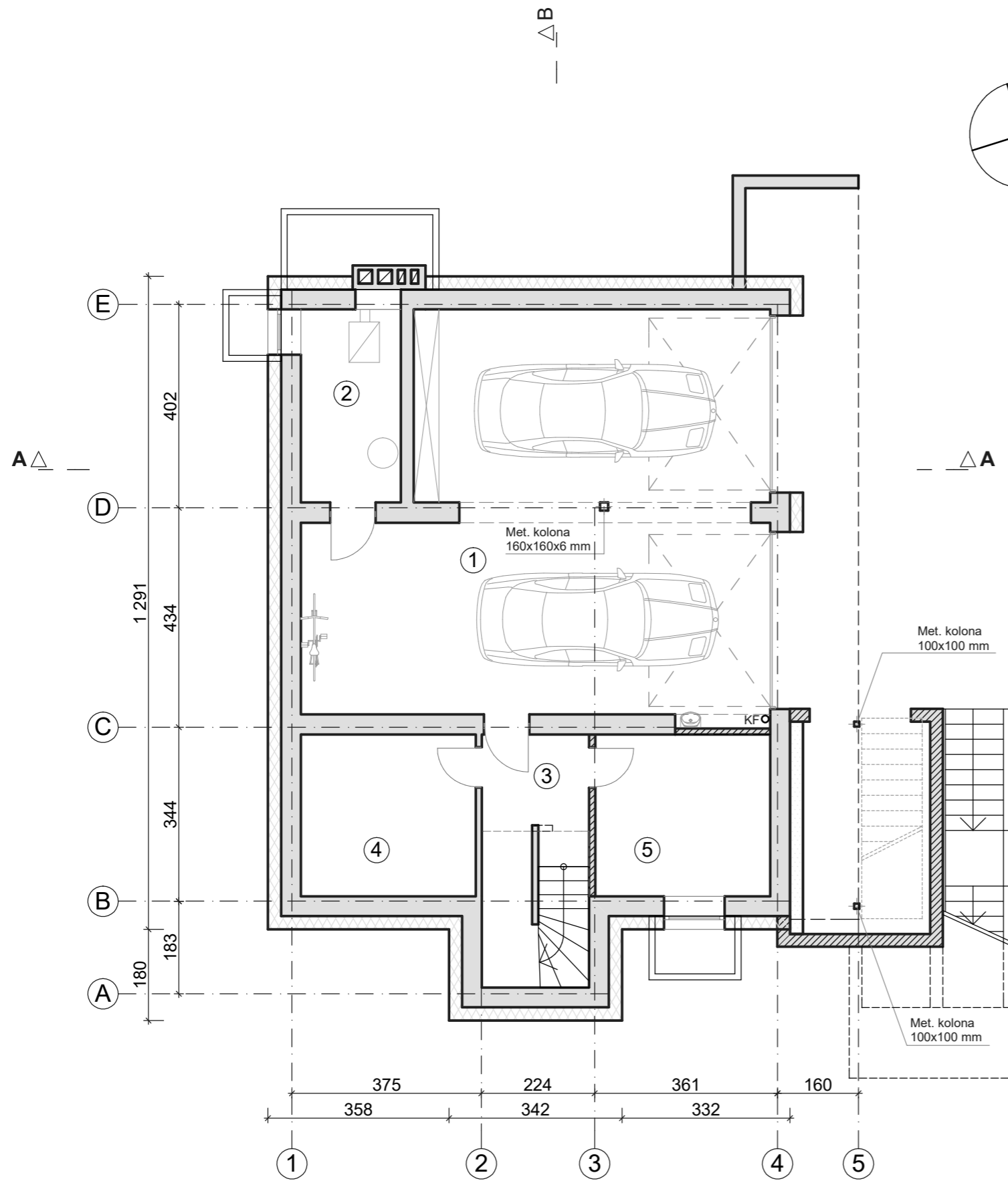

PATALPŲ EKSPLIKACIJA		
NR.	PATALPA	PLOTAS m ²
1	GARAŽAS	64,38
2	KATILINĖ	7,56
3	KORIDORIUS	7,81
4	RŪSIO PATALPA	11,07
5	RŪSIO PATALPA	11,07
IŠ VISO RŪSYJE		101,89
IŠ VISO PASTATE		313,52

SUTARTINIAI ŽYMĖJIMAI:

ESAMOS KONSTRUKCIJOS	
PROJEKTUOJAMOS KONSTRUKCIJOS	
DEMONTUOJAMOS KONSTRUKCIJOS	

Atestatas: A 946	J. Dapkutės IĮ Įmonės kodas 141483169 el. paštas: dapkute@gmail.com	Objektas: Vienbučio gyvenamojo namo M. Rėmerio g. 1, Vilniuje, statybos projektas
PV	J. Dapkutė 2018-11	Brėžinys: RŪSIO PLANAS M 1:100
Diplomas: YB-I Nr.126750	Ind. veiklos pažyma Nr.: el. paštas: mjurate22@gmail.com tel.: +370 601 68498	
Architektė	J. Mickonienė 2018-11	
Stadija: PP	Užsakovas: M. L.	Žymuo: 04/2018-PP- SA-01
		Laida 0

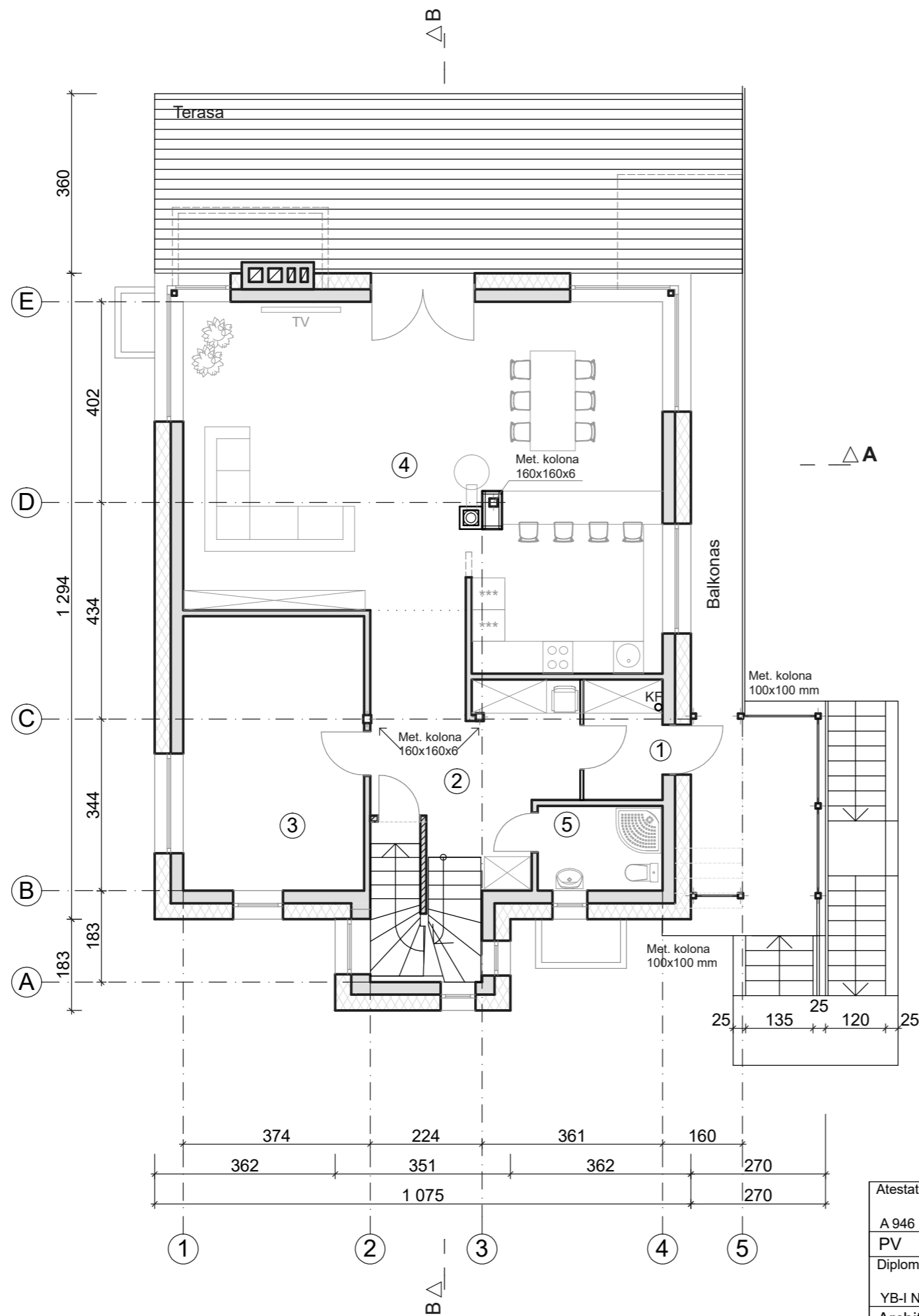

1 A. PATALPŲ EKSPLIKACIJA		
NR.	PATALPA	PLOTAS m ²
1	TAMBŪRAS	3,81
2	HOLAS	16,10
3	KAMBARYS	19,97
4	SVETAINĖ-VIRTUVĖ	63,80
5	SAN. MAZGAS	4,25
IŠ VISO 1 AUKŠTE		107,93
IŠ VISO PASTATE		313,52

SUTARTINIAI ŽYMĖJIMAI:

ESAMOS KONSTRUKCIJOS



PROJEKTUOJAMOS KONSTRUKCIJOS



Atestatas:	J. Dapkutės ĮĮ Įmonės kodas 141483169 el. paštas: dapkute@gmail.com	Objektas:	Vienbučio gyvenamojo namo M. Rémerio g. 1, Vilniuje, statybos projektas	
A 946		Brėžinys:	PIRMO AUŠTO PLANAS M 1:100	
PV	J. Dapkutė 2018-11	Žymuo:	04/2018- PP- SA-02	Laida
Diplomas:	Ind. veiklos pažyma Nr.: el. paštas: mjurate22@gmail.com tel.: +370 601 68498			0
YB-I Nr.126750				
Architektė	J. Mickonienė 2018-11			
Stadija:	Užsakovas:			
PP	M. L.			

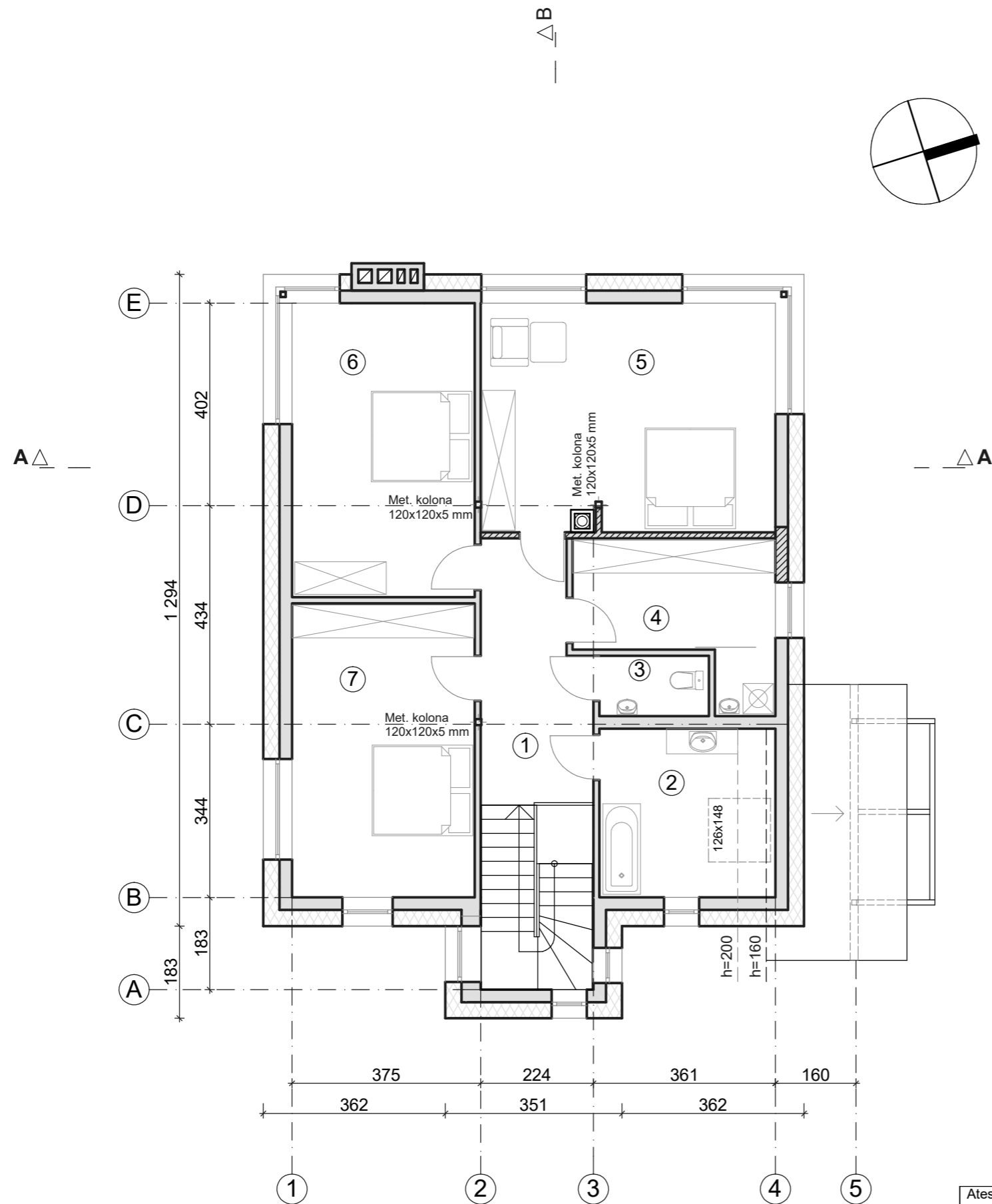

2 A. PATALPŲ EKSPLIKACIJA		
NR.	PATALPA	PLOTAS m ²
1	KORIDORIUS	10,62
2	VONIA	11,10
3	WC	2,60
4	BUITINĖS PATALPOS	10,48
5	KAMBARYS	26,50
6	KAMBARYS	21,20
7	KAMBARYS	21,20
IŠ VISO 2 AUKŠTE		103,70
IŠ VISO PASTATE		313,52

GRINDŲ
PLOTAS 11,71

SUTARTINIAI ŽYMĖJIMAI:

- ESAMOS KONSTRUKCIJOS
- PROJEKTUOJAMOS KONSTRUKCIJOS
- UŽMŪRIJAMOS ANGOS

Atestatas: A 946	J. Dapkutės ĮĮ Įmonės kodas 141483169 el. paštas: dapkute@gmail.com	Objektas: Vienbučio gyvenamojo namo M. Rėmerio g. 1, Vilniuje, statybos projektas
PV	J. Dapkutė 2018-11	Brėžinys: ANTRO AUŠTO PLANAS M 1:100
Diplomas: YB-I Nr.126750	Ind. veiklos pažyma Nr.: el. paštas: mjurate22@gmail.com tel.: +370 601 68498	
Architektė	J. Mickonienė 2018-11	
Stadija: PP	Užsakovas: M. L.	Žymuo: 04/2018- PP-SA-03
		Laida 0

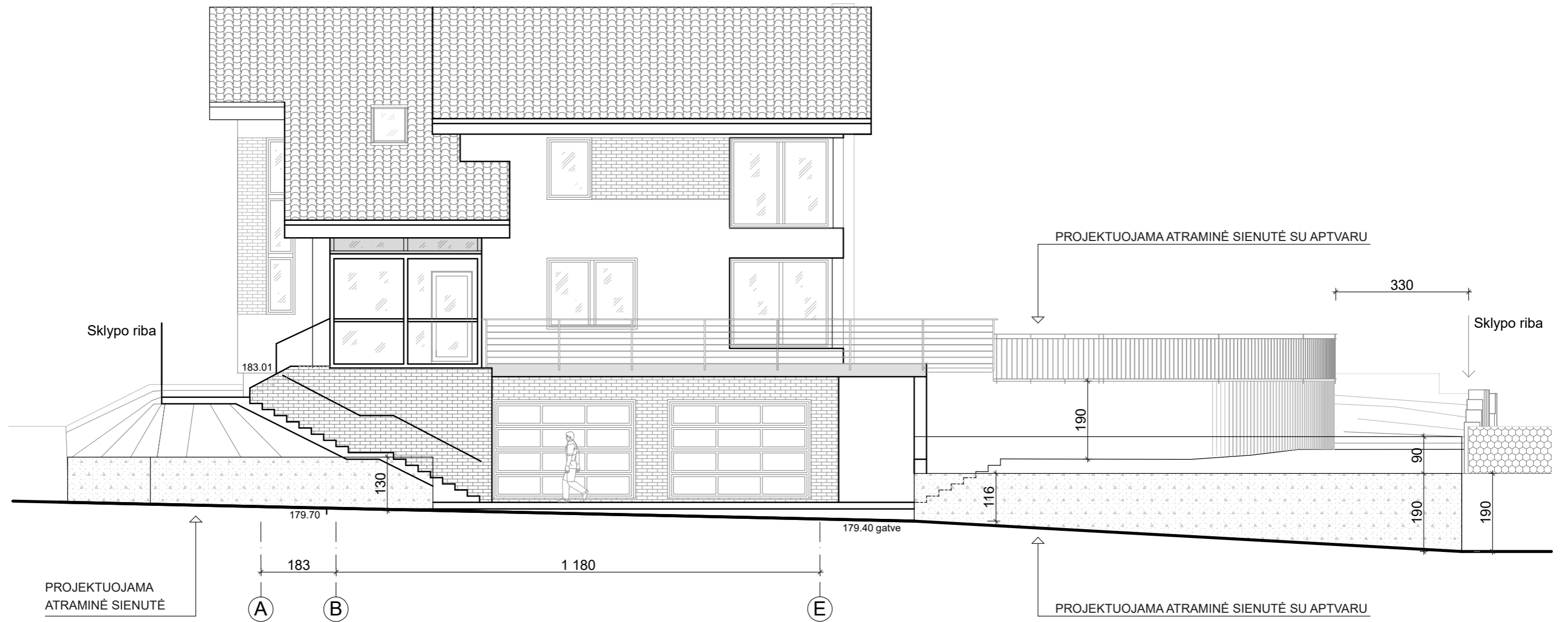

ŠIAURINIS (M. POČOBUTO GATVĖS) FASADAS M 1:100

PROJEKTUOJAMAS
GYVENAMASIS NAMAS
(TĖSIAMA STATYBA)



VAIZDAS NUO M. POČOBUTO GATVĖS (ESAMA SITUACIJA)

Pastabos:

1. Cokolis - klijuotos klinkerio plytelės.
2. Fasada - dažytas tinkas su klijuotų klinkerio plytelių fragmentais.
3. Stogo danga - betoninės čerpės.
4. Priangis - metalo konstrukcijų karkasas, užpildytas grūdintu stiklu.
5. Turėklai (aukštis - ne mažiau 110 cm nuo grindų) - nerūdijančio plieno metalas.
6. Atraminės sienutės ir lauko laiptai - betonas.
7. Pastato apdailos medžiagų spalvos pasirenkamos laisvai arba galima vadovautis pridėdamu vizualizacijos spalviniu variantu.

Atestatas: A 946	J. Dapkutė IĮ Įmonės kodas 141483169 el. paštas: dapkute@gmail.com	Objektas: Vienbučio gyvenamojo namo M. Rėmerio g. 1, Vilniuje, statybos projektas
PV	J. Dapkutė 2018-11	Brėžinys: ŠIAURINIS FASADAS M 1:100
Diplomas: YB-I Nr.126750	Ind. veiklos pažyma Nr.: 8 el. paštas: mjurate22@gmail.com tel.: +370 601 68498	
Architektė	J. Mickonienė 2018-11	
Stadija: PP	Užsakovas: M. L.	Žymuo: 04/2018-PP- SA-04
		Laida 0

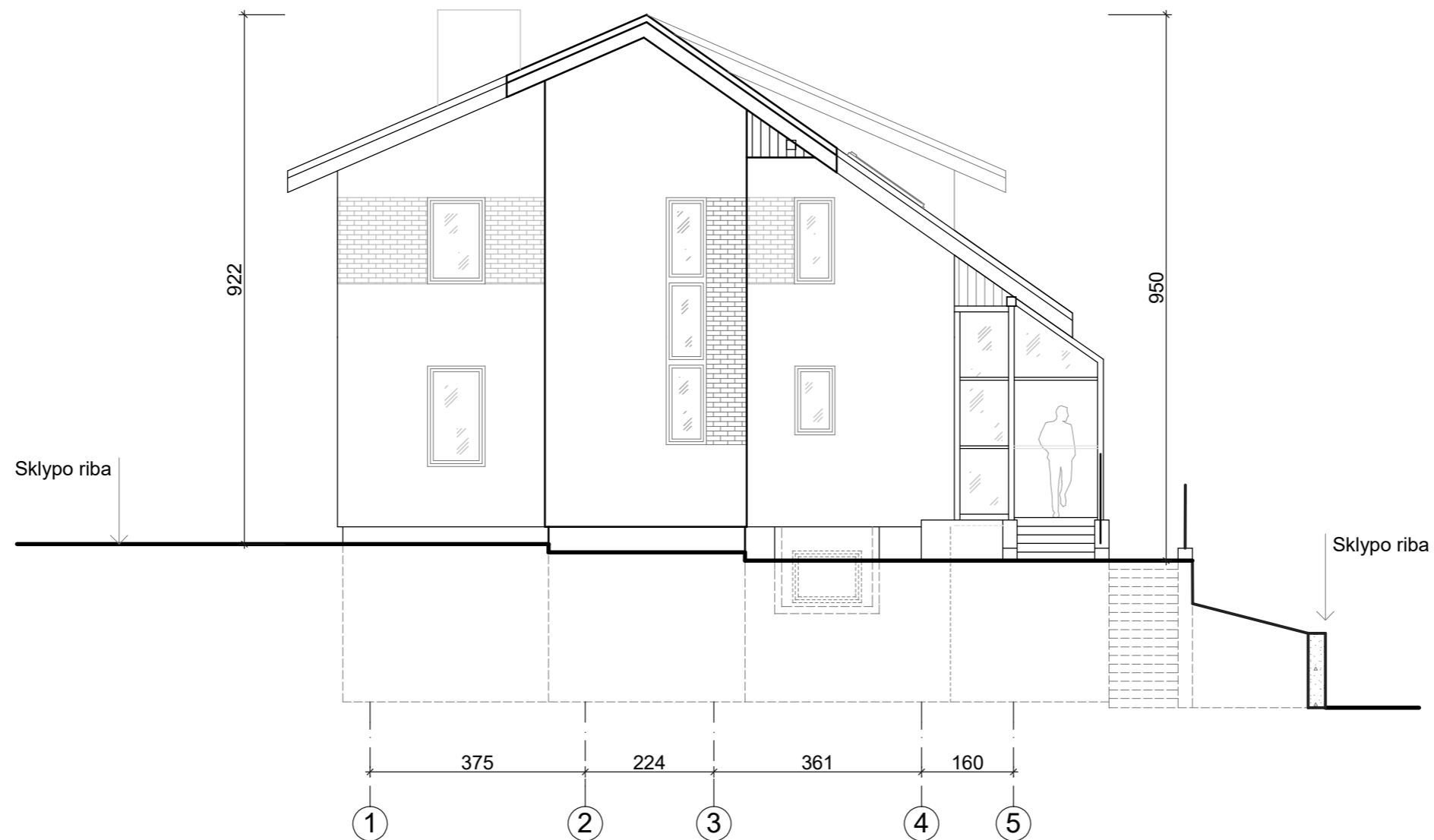

RYTINIS (M. RĒMERIO GATVĒS) FASADAS M 1:100

Pastabos:

1. Cokolis - dažytas tinkas.
2. Fasada - dažytas tinkas su klijuotų klinkerio plytelių fragmentais.
3. Stogo danga - betoninės čerpės.
4. Priangis - metalo konstrukcijų karkasas, užpildytas grūdintu stiklu.
5. Turėklai (aukštis - ne mažiau 110 cm nuo grindų) - nerūdijančio plieno metalas.
6. Atraminės sienutės ir lauko laiptai - betonas.
7. Pastato apdailos medžiagų spalvos pasirenkamos laisvai arba galima vadovautis pridedamu vizualizacijos spalviniu variantu.

Atestatas: A 946	J. Dapkutės Įmonės kodas 141483169 el. paštas: dapkute@gmail.com	Objektas: Vienbučio gyvenamojo namo M. Rėmerio g. 1, Vilniuje, statybos projektas
PV	J. Dapkutė 2018-11	Brėžinys: RYTINIS FASADAS M 1:100
Diplomas: YB-I Nr.126750	Ind. veiklos pažyma Nr.: 8 el. paštas: mjurate22@gmail.com tel.: +370 601 68498	
Architektė	J. Mickonienė 2018-11	
Stadija: PP	Užsakovas: M. L.	Žymuo: 04/2018-PP- SA-05
		Laida 0

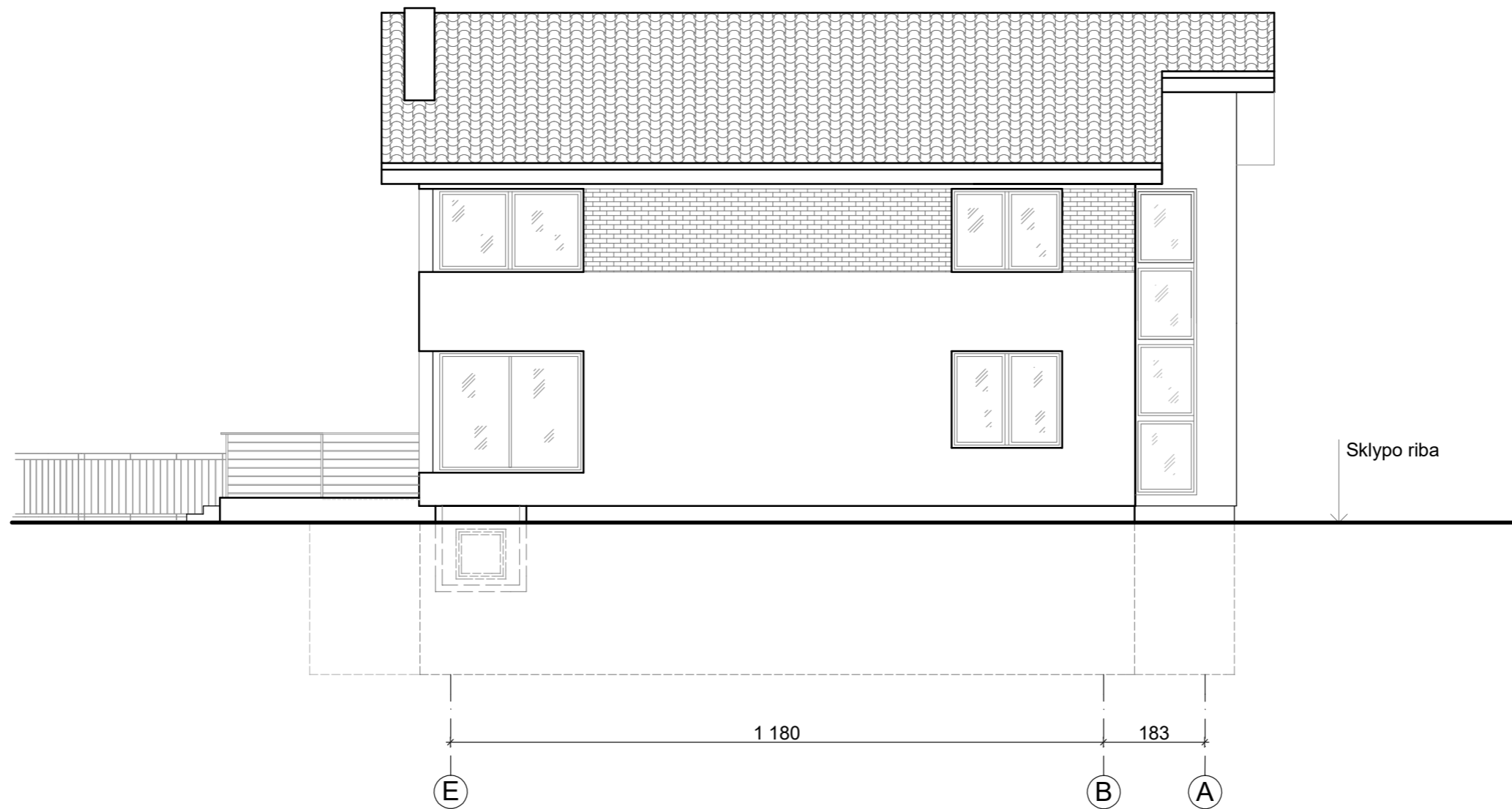

PIETINIS FASADAS M 1:100

Pastabos:

1. Cokolis - dažytas tinkas.
2. Fasadaai - dažytas tinkas su klijuotų klinkerio plytelių fragmentais.
3. Stogo danga - betoninės čerpės.
4. Turėklai (aukštis - ne mažiau 110 cm nuo grindų) - nerūdijančio plieno metalas.
5. Atraminės sienutės ir lauko laiptai - betonas.
6. Pastato apdailos medžiagų spalvos pasirenkamos laisvai arba galima vadovautis pridedamu vizualizacijos spalviniu variantu.

Atestatas: A 946	J. Dapkutės IĮ Įmonės kodas 141483169 el. paštas: dapkute@gmail.com	Objektas: Vienbučio gyvenamojo namo M. Rémerio g. 1, Vilniuje, statybos projektas
PV	J. Dapkutė Ind. veiklos pažyma Nr.: 8 el. paštas: mjurate22@gmail.com tel.: +370 601 68498	Brėžinys: PIETINIS FASADAS M 1:100
Diplomas: YB-I Nr.126750	Architektė J. Mickonienė	Žymuo: 04/2018-PP-SA-06
Stadija: PP	Užsakovas: M. L.	Laida 0



VAKARINIS FASADAS M 1:100

Pastabos:

1. Cokolis - klijuotos klinkerio plytelės ir dažytas tinkas.
2. Fasadai - dažytas tinkas su klijuotų klinkerio plytelių fragmentais.
3. Stogo danga - betoninės čerpės.
4. Priangis - metalo konstrukcijų karkasas, užpildytas grūdintu stiklu.
5. Turėklai (aukštis - ne mažiau 110 cm nuo grindų) - nerūdijančio plieno metalas.
6. Atraminės sienutės ir lauko laiptai - betonas.
7. Pastato apdailos medžiagų spalvos pasirenkamos laisvai arba galima vadovautis pridėdamu vizualizacijos spalviniu variantu.

Atestatas: A 946	J. Dapkutės IĮ Įmonės kodas 141483169 el. paštas: dapkute@gmail.com	Objektas: Vienbučio gyvenamojo namo M. Rėmerio g. 1, Vilniuje, statybos projektas
PV	J. Dapkutė 2018-11	Brėžinys: VAKARINIS FASADAS M 1:100
Diplomas: YB-I Nr.126750	Ind. veiklos pažyma Nr.: 8 el. paštas: mjurate22@gmail.com tel.: +370 601 68498	
Architektė	J. Mickonienė 2018-11	
Stadija: PP	Užsakovas: M. L.	Žymuo: 04/2018- PP- SA-07
		Laida 0

PJŪVIS A-A M 1:100

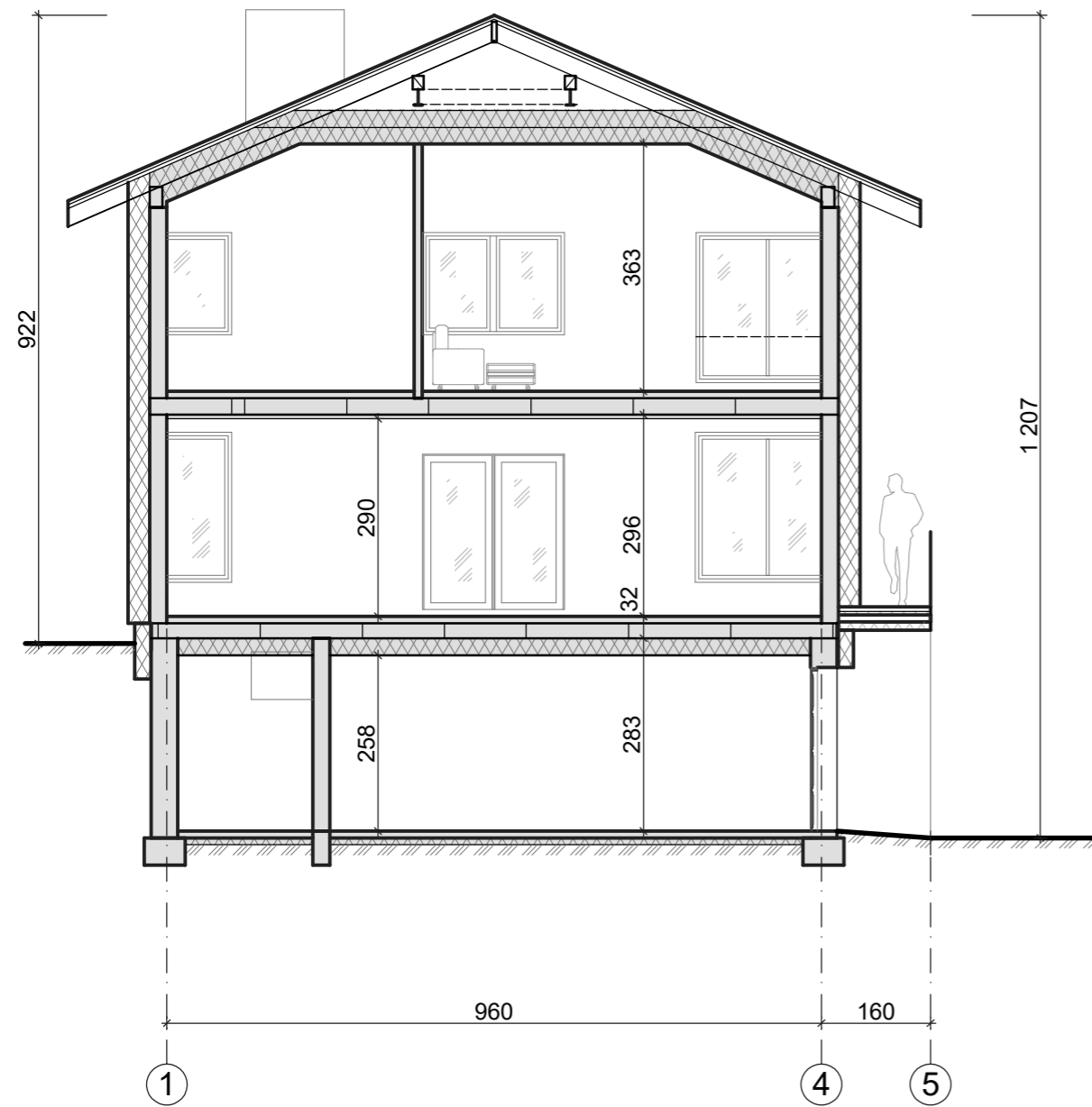

PJŪVIS B-B M 1:100

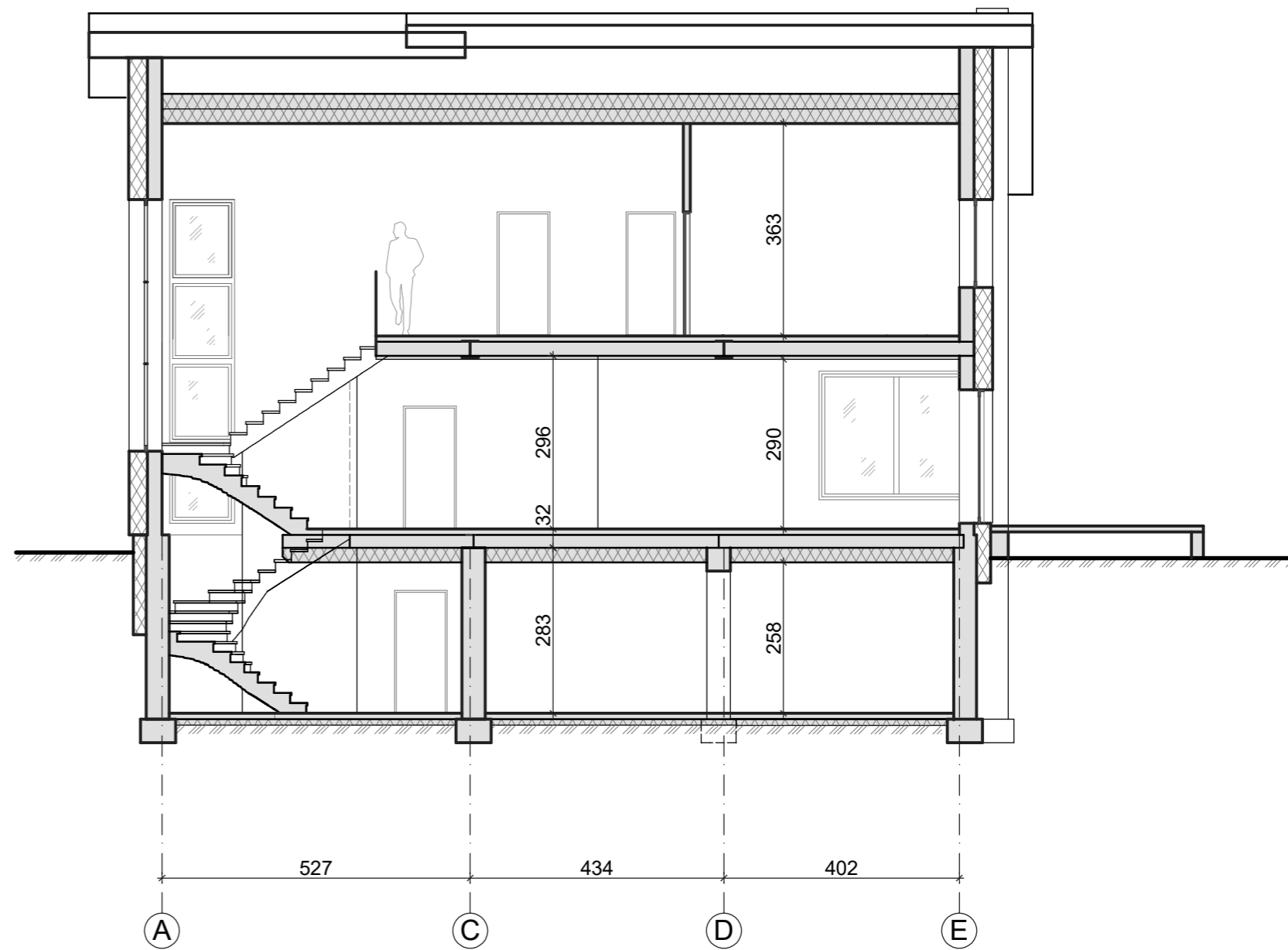

Atestatas: A 946	J. Dapkutės IĮ Įmonės kodas 141483169 el. paštas: dapkute@gmail.com	Objektas: Vienbučio gyvenamojo namo M. Rėmerio g. 1, Vilniuje, statybos projektas
PV	J. Dapkutė 2018-11	Brėžinys: PJŪVIS A-A, PJŪVIS B-B M 1:100
Diplomas: YB-I Nr.126750	Ind. veiklos pažyma Nr.: el. paštas: mjurate22@gmail.com tel.: +370 601 68498	
Architektė	J. Mickonienė 2018-11	
Stadija: PP	Užsakovas: M. L.	Žymuo: 04/2018-PP- SA-08
		Laida 0

Vienbučio gyvenamojo namo M.Rémerio g. 1, Vilniuje,
statybos projektas / Projektinis pasiūlymas

Projekto vadovė Jolanta Dapkutė
Architektė Jūratė Mickonienė
Tel.: 8 601 68498, el.paštas: mjurate22@gmail.com

