

**SKLYPO KAMPŲ KOORDINATĖS**

Sklypų kampų žymėjimas plane	Sklypo (jo dalies) kampų koordinatės	
	X	Y
1	6060378.14	587940.75
2	6060378.79	587940.96
3	6060399.03	587947.64
4	6060406.14	587921.25
5	6060429.72	587929.02
6	6060424.20	587949.16
7	6060422.40	587955.73
8	6060398.12	587950.99
9	6060377.22	587944.17

**TERITORIJOS NAUDOJIMO REGLAMENTŲ APRAŠOMOJI LENTELĖ**

Sklypo (jo dalies) Nr.	Sklypo (jo dalies) kampų pažymėjimas plane	Sklypo (jo dalies) plotas, m²	Teritorijos naudojimo tipas	Žemės sklypo naudojimo paskirtis	Žemės sklypo naudojimo būdai	Privalomieji teritorijos naudojimo reikalavimai				Papildomi teritorijos naudojimo reglamentai						
						Leistinas pastatų aukštis	Užstatymo tankis, %	Užstatymo intensyvumas ar užstatymo tūrio tankis	Užstatymo tipas	galimi žemės sklypų dydžiai	priklausomųjų želdynų ir želdynų teritorijų dalys	Statinių aukštų skaičius (nuo-iki)	Statinių paskirtys	Kiti reglamentai		
Nuo žemės paviršiaus, m	Altitudė, m			Mažiausi, m²	Didžiausi, m²											
01010074:0458	1-7-6-4-5-6-7-8-9	800	GV - Gyvenamoji teritorija	Kita	G1 - Vienbučių ir dvibučių gyvenamųjų pastatų teritorijos	< 12	224	31	0.4	Sodybinis (S)	-	-	25%	1-3	Vienas vienbutis arba dvibutis gyvenamas namas ir priklausiniai	I-Ryšių linijų apsaugos zonos (esamas apribojimas) plotas 13m²



**PATVIRTINTA**

Vilniaus miesto savivaldybės administracijos direktoriaus  
2017 m.....mėn.....d.  
įsakymu Nr.

**PASTABOS:**

- Rengiant statinių techninius projektus užtikrinti "Gaisrinės saugos pagrindinius reikalavimus" (Priešgaisrinės apsaugos ir gelbėjimo departamento prie VRM direktoriaus 2010-12-07, įsakymas Nr.1-338); vadovautis "Lauko gaisrinio vandentiekio tinklų ir statinių projektavimo ir įrengimo taisyklėmis" (Priešgaisrinės apsaugos ir gelbėjimo departamento prie VRM direktoriaus 2007-02-22, įsakymas Nr.1-66).
- Minimalus leistinas atstumas tarp I ugniai atsparumo laipsnio pastatų yra 6 m.
- Normatyvinis automobilių stovėjimo skaičius numatomas sklypo ribose vadovaujantis STR 2.06.04:2014 "Gatvės ir vietinės reikšmės keliai. Bendrieji reikalavimai" reikalavimais ir tikslinamas techninio projekto stadijoje.
- Reikalavimai statinių statybai iki 3 m atstumu nuo sklypo ribos nustatyti STR 1.05.01:2017 "Statybą leidžiantys dokumentai. Statybos užbaigimas. Statybos sustabdymas. Savavališkos statybos padarinių šalinimas. Statybos pagal neteisėtai išduotą statybą leidžiantys dokumentą padarinių šalinimas" 7 priedo 4 punkte.
- Inžineriniai tinklai suprojektuoti pagal išduotas prisijungimo sąlygas Vienbučio gyvenamojo namo Švarioji g. 30, Vilniuje statybos projektu ir suderinti (2016-09-09 UAB "Vilniaus vandenys" (Reg. Nr. 16/ 11/ 1142); 2016-09-12 AB "ESO" (Reg. Nr. 1276); VMŠA MŪ 2016-10-06 Reg. Nr. 1655 /16).
- Trečiųjų asmenų interesai nebus pažeisti.

GV	
1/800	
G1	12
31%	0,4
S	25%

*Su pagrindiniais tinklais  
Inga Ibenienė  
Darius Ibenas*

**Esamos požeminės komunikacijos suderintos:**

Eil. Nr.	Įstaigos pavadinimas	Data	V.Pavarde	Parašas	Pastabos
1	Vilniaus m. MPD	2016.12.27	R. Bernatavičienė		
2	UAB "Vilniaus energija"	16.12.27	S. Koneckas		
3	AB "Energijos ūkio skaitmeninė operatorė"	16.12.28	J. Kulevskas		
4	UAB "Vilniaus gatvių apšvietimo tinklai"	16.12.23	M. Kulevskas		
5					
6	TEO LT. AB	16.12.27	A. Jukaitis		
7	UAB "VVT"	16.12.27	A. Puzas		
8	AB "LITGRID"	2017.01.06	S. Koneckas		
9	UAB "Skaidula"	2016.12.27	R. Jukaitis		
10					
11					
12					

154 - A - 14

Koordinatų sistema LKS 1994  
Aukščių sistema Baltijos

**Julius CHARASAITIS**  
Julius Giedraičio Individuali veikla pagal pažymą Nr. 705805  
Žvalgų g. 8, Vilnius  
Mob. 8 603 45805, vilnius.geodezija@gmail.com

Adresas: Vilniaus m. Žilvičių g. 42

BRĖŽINYS Topografinė nuotrauka M1:500  
Objekto Nr. Mastelis Lapo Nr.:sk Data  
M 1:500 1/1 2016-12

UŽSAKOVAS

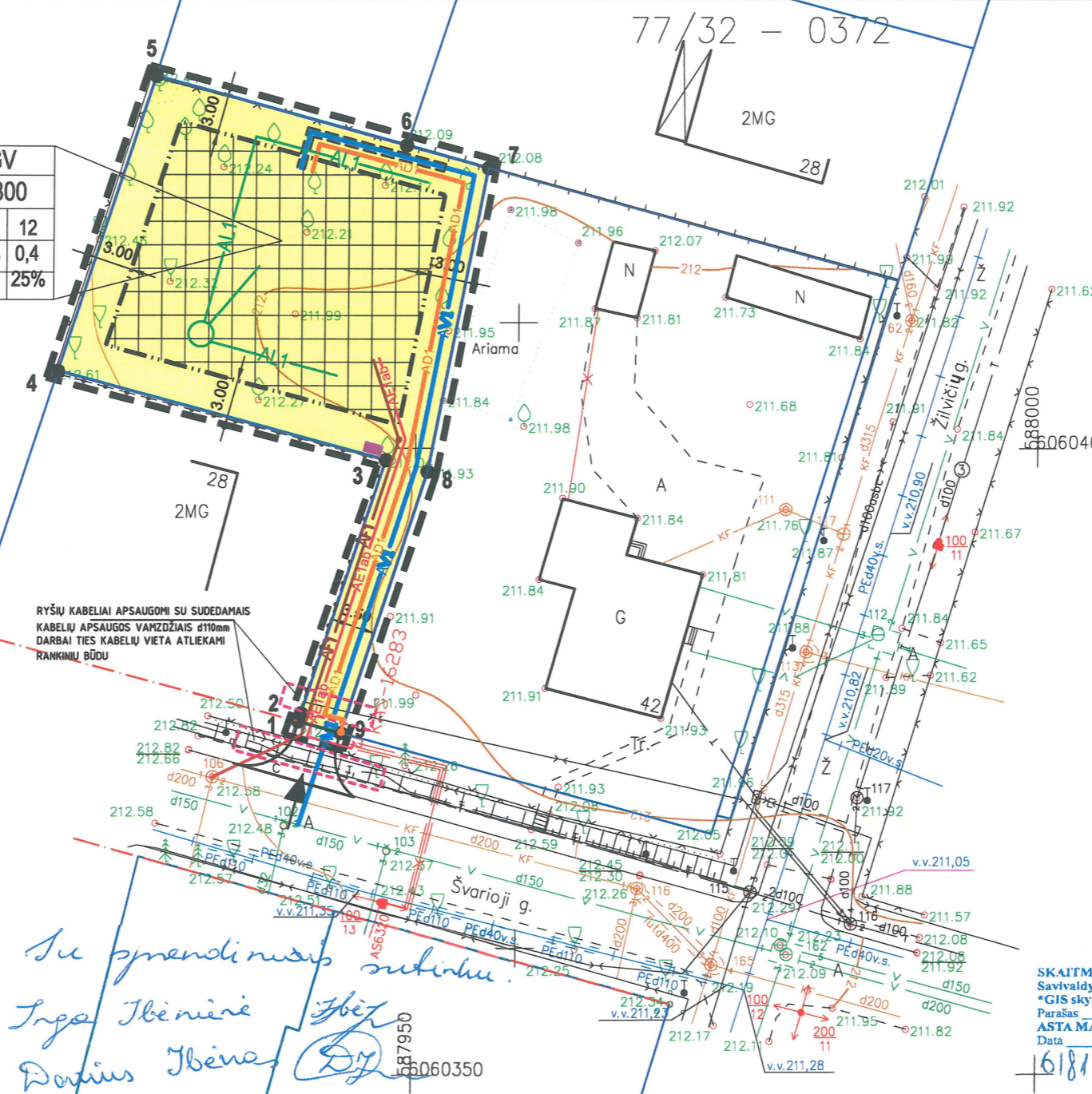

**SUTARTINIAI ŽYMĖJIMAI**

	DETALIOJO PLANO KOREGAVIMO RIBA
	ESAMOS SKLYPŲ RIBOS
	STATYBOS RIBA
	GATVIŲ RAUDONOSIOS LINIJOS
	VIENBUČIŲ IR DVIBUČIŲ GYVENAMŲJŲ PASTATŲ TERITORIJOS
	STATYBOS ZONA
	ĮVAŽIAVIMAS, IŠVAŽIAVIMAS
	SKLYPO KAMPO (JO DALIES) ŽYMĖJIMO SIMBOLIS
<b>MM</b> n/m	MM- teritorijos naudojimo tipas n - sklypo numeris m - sklypo plotas, m²
1	1 - Žemės naudojimo būdai (būdai)
2	2 - Leistinas pastatų aukštis (metrais)
3	3 - Leistinas žemės sklypo užstatymo tankis, %
4	4 - Leistinas žemės sklypo užstatymo intensyvumas
5	5 - Užstatymo tipas
6	6 - Priklausomųjų želdynų norma, %
	SIŪLOMA VIETA ATLIEKIŲ SURINKIMUI RŪŠIUOJANT
INŽINERINIAI TINKLAI SUPROJEKTUOTI VIENBUČIO GYVENAMOJO NAMO ŠVARIOJI G. 30, VILNIUJE STATYBOS PROJEKTU IR SUDERINTI	
	ANKSČIAU SUPROJEKTUOTA ABONENTINĖ EL. KABELINĖ LINIJA
	ANKSČIAU SUROJEKTUOTI NUOTEKŲ TINKLAI
	ANKSČIAU SUPROJEKTUOTOS VANDENTIEKIS
	ANKSČIAU SUPROJEKTUOTOS LIETAUS NUOTEKOS
	ANKSČIAU SUPROJEKTUOTAS ŽEMO SLĖGIO DUJOTIEKIS

SKAITMENIZUOTA  
Savivaldybės įmone "Vilniaus planas"  
"GIS skyrius"  
Parašas ASTA MAŽELĖ  
Data 2017.08.20  
16181

Atestato Nr.	UAB "Idea urbana" Sporto g. 10, Vilnius, tel. 211 3331	OBJEKTAI	Sklypo Žilvičių g. 42/30 Vilniuje detaliojo plano koregavimas žemės sklype (kad. Nr. 0101/0074:0458), esančiame Švariojoje g. 30, Vilniuje
TPV0009	Direktorė A. Bernatavičienė 2017 06 PV D. Jonikienė 2017 06	PAGRINDINIS BRĖŽINYS SU INŽINERINIAIS TINKLAIS	Laida 0
Etapas	INICIATORIAI: Darius Ibenas, Inga Ibenienė	ŽYMUO	Lapas Lapų
DPK		DPK-17-10	01 01