

MB „Processus artis“

JM. K. 304836056

+370 610 42208  
processusartis@gmail.com

---

<b>UŽSAKOVAS:</b>	UAB „Baltijos Aruodas“	Pritariu projekto sperndiniams:
<b>OBJEKTAS:</b>	DVIBUČIO GYVENAMOJO NAMO, Butrimonių g. 21, Vilnius, STATYBOS PROJEKTAS	
<b>STATINIO KATEGORIJA:</b>	NEYPATINGASIS	
<b>STATYBOS RŪŠIS:</b>	NAUJA STATYBA	
<b>STADIJA:</b>	TECHNINIS DARBO PROJEKTAS	
<b>PROJEKTO NR.:</b>	2/18-TDP	
<b>PROJEKTO DALIS:</b>	BENDROJI (BD)	

---

---

<b>Direktorė:</b>	INDRĖ KABIŠIŪTĖ
<b>Projekto vadovas</b>	LINA ČIŽAITĖ, kvalif. dok. Nr. A1952
<b>Projekto dalies vadovas</b>	LINA ČIŽAITĖ, kvalif. dok. Nr. A1952

---

Vilnius, 2018

## BENDRIEJI STATINIO RODIKLIAI

Pavadinimas	Mato vienetas	Kiekis	Pastabos
<b>I. SKLYPAS</b>			
1. sklypo plotas	m <sup>2</sup>	650	
2. sklypo užstatymo intensyvumas	%	21	
3. sklypo užstatymo tankumas	%	31	
<b>II. PASTATAI</b>			
1. Pastato paskirties rodikliai (gamybos, kitos planuojamos ūkinės veiklos, paslaugų apimtis, butų, vietų, lovų, aptarnaujamų žmonių skaičius, kiti rodikliai).	Gyvenamosios paskirties (vieno buto) pastatas (namas) (6.1)		
2. Pastato bendras plotas*	m <sup>2</sup>	199,82	
3. Pastato naudingas plotas*	m <sup>2</sup>	199,82	
4. Pastato tūris*	m <sup>3</sup>	804	
5. Aukštų skaičius*	vnt.	2	
6. Pastato aukštis*	m	9.30	
7. Butų skaičius (gyvenamajame name), iš jų:	vnt.	2	
7.1. 1 kambario	vnt.	-	
7.2. 2 ir daugiau kambarių	vnt.	1	
8. Energinio naudingumo klasė		A+	
9. Pastato (patalpų) akustinio komforto sąlygų klasė		C	
10. Statinio atsparumo ugniai laipsnis		II	
<b>IV. INŽINERINIAI TINKLAI</b>			
Inžinerinių tinklų ilgis*			
Lauko vandentiekis DN32, PE80,PN10	m	-	
Buitinė nuotekynė PVC vamzdis DN110	m	-	
Elektrotechnika 0,4 kV kabelis	m	-	
Lauko dujotiekis PE vamzdžiai Ø32	m	-	

- Baigus statybą ir atlikus kadastrinius matavimus šie rodikliai gali turėti neesminių nukrypimų.

MB „Processus artis“ Įmonės kodas: 304836056 Adresas: Tvenkinio g. 39, Neveronys, Kauno r. tel.: +370 610 42208, processusartis@gmail.com					DVIBUTIS GYVENAMASIS NAMAS, Butrimonių g. 21, Vilnius, STATYBOS PROJEKTAS					
	Jm.vad.	I.Kabišiūtė		2018	BENDRIEJI STATINIO RODIKLIAI				0	
A 1952	PV, PDV	L. Čizaitė		2018						
	Arch.	I.Kabišiūtė		2018						
PP	UAB „Baltijos Aruodas“				2/18 – PP - BSR				1	1

## BENDRASIS AIŠKINAMASIS RAŠTAS

### BENDRIEJI DUOMENYS

#### 1.1. PROJEKTO APIBŪDINIMAS

**Objekto pavadinimas:** Dvibutis gyvenamasis namas, statybos projektas

**Statytojas (užsakovas):** UAB „Baltijos Aruodas“

**Statybos geografinė vieta:** Vilnius, Butrimonių g. 21, sklypo kad. Nr. 0101/0071:541

**Projektuotojas:** MB „Processus artis“

**Projekto rengimo pagrindas:**

- Projektavimo techninė užduotis;
- Projektavimą reglamentuojantys normatyviniai dokumentai;

**Projektavimo etapas (stadija):** Techninis projektas

**Statybos rūšis:** Nauja statyba

**Statinio paskirtis:**

- Gyvenamosios paskirties (dviejų butų) pastatai (namai)

**Statinio kategorija:** Neypatingasis statinys

Projektas parengtas taip, kad pastato, jo sklypo nuolydžių formavimo lietaus vandeniui nuvesti, priėjimų ir privažiavimų sprendiniai nepablogina trečiųjų asmenų statinių esamos techninės būklės ir nesudaro prielaidų atsirasti veiksniams, galintiems vėliau (juos naudojant) pabloginti tų statinių techninę būklę. Labiausiai išsikišusios pastato konstrukcijos (stogas) neperžengia užstatymo zonos ribų. Namų perimetru įrengiama 0,5 m pločio nuogrinda. Sklypas jungiamas į Butrimonių gatvę tipine nuovaža.

Sklypas įeina į kultūros paveldo apsaugos zoną.

Eil. Nr.	Pastatų	Minimalus automobilių stovėjimo vietų skaičius pagal STR 2.06.04:2014	Stovėjimo vietų skaičius, vnt.
1.	Gyvenamosios paskirties pastatai		
		Pastatui, kurio naudingasis plotas didesnis kaip 140 m <sup>2</sup> – 2 vietos ir papildomai po 1 vietą kiekvienam iki 35 m <sup>2</sup> didesniai kaip 140 m <sup>2</sup> esančiam naudingajam plotui	140 m <sup>2</sup> – 2 vietos (199,82m <sup>2</sup> -140m <sup>2</sup> =59,82 m <sup>2</sup> 59,82 m <sup>2</sup> :35 m <sup>2</sup> = 1,7 VISO: 2+1,7= 4vietos

MB „Processus artis“ Įmonės kodas: 304836056 Adresas: Tvenkinio g. 39, Neveronys, Kauno r. tel.: +370 610 42208, processusartis@gmail.com					DVIBUTIS GYVENAMASIS NAMAS, Vilnius, Butrimonių g. 21, STATYBOS PROJEKTAS		
	Įm.vad.	I.Kabišiūtė		2018	BENDRAS AIŠKINAMASIS RAŠTAS	0	
A 1952	PV, PDV	L. Čižaitė		2018			
	Arch.	I.Kabišiūtė		2018			
PP	UAB „Baltijos aruodas“				2/18 – PP – BD-BAR	1	21

## 2. SKLYPO PLANO SPRENDINIAI

## **2.1 STATYBOS SKLYPO APIBŪDINIMAS**

Gyvenamasis namas numatomas statyti, statytojui nuosavybės teise priklausančiame sklype. Gyvenamojo namo projektas parengtas remiantis Lietuvos respublikoje galiojančiomis statybos normomis, standartais, detaliojo plano, aplinkos apsaugos, higienos ir gaisrinės saugos reikalavimais. Sklypo užstatymo, inžinierinės infrastruktūros, gerbūvio bei apželdinimo elementai nurodomi projekto planinėje dalyje. Nuo pagrindinio įvažiavimo projektuojamas gėlynas ir žalia veja. Įvažiavimas klojamas betoninių šaligatvio trinkelį dangą. Gerbūvis: įvažiavimai, takai ir nuogrindos - pilkų betono trinkelį dangą; tvoros – gyvatvorės. Vandentiekio, nuotekų tinklai projektuojami vietiniai, iki kol bus galimybė prisijungti prie gatvės tinklų.

Vadovaujantis STR 2.03.04:2014 nuostatomis, pagal projektuojamojo namo naudingą plotą (199,82m<sup>2</sup>), sklype numatyta 4 automobilių stovėjimo vietos.

Būtina išlaikyti reglamentuojamus želdinių atstumus iki sklypo ribos ir priimtais sprendimais nepabloginti gretimų sklypų savininkų bei naudotojų situacijos, nepažeisti jų interesų.

Projektuojamo pastato vieta sklype parinkta atsižvelgiant į gamtinio konteksto jautrumą, būdingą gyvenamųjų vietovių planinę struktūrą, funkcionalumą, gretimų sklypų savininkų ir naudotojų interesus.

## **2.2. SKLYPO PLANO PROJEKTINIAI SPRENDINIAI**

Gyvenamojo namo išdėstymas sklype neprieštaruoja teritorijų planavimo dokumentuose ir statybos techniniuose reglamentuose nustatytiems statinio architektūros ir sklypo tvarkymo reikalavimams bei apribojimams, nepažeidžia gretimų sklypų savininkų ar naudotojų pagrįstų interesų. Labiausiai išsikišusios namo konstrukcijos neperžengia galimo sklypo užstatymo ribos. Projektuojamas pastatas savo masteliu ir medžiagiškumu artimi aplinkiniams pastatams. Prieš pradėdant statybos darbus, statybos aikštelės vietoje turi būti nuimamas juodžemis ir sandėliuojamas sklypo kampe. Po statybos juodžemis paskleidžiamas po sklypą. Sklypas apsodinamas veja, dekoratyviniais krūmais ir gėlėmis.

Statant pastatą maksimaliai išsaugomas esamas sklypo kraštovaizdis. Namas projektuojamas sklypo prietinėje dalyje. Įvažiavimas ir įėjimas į sklypą yra iš vakarų pusės. Įvažiavimas į sklypą ir pagrindinis takas vedantis nuo gatvės į namą projektuojami iš trinkelį dangos. Aplink namą įrengiama 50 cm pločio žvyro nuogrinda. Šiukšlių konteineriams vieta numatyta sklypo ribose. Sklype numatyta vieta vaikų žaidimų aikštei ir kitoms poilsio bei ūkinėms aikštelėms. Sklypas nėra aptveriamas tvora. Dekoratyviniai krūmai, medžiai, gėlynai ir kiti apželdinimo sprendiniai projektuojami atskiru apželdinimo projekto metu.

Pagal Lietuvos hidrometeorologijos tarnybos klimato rajonavimą, Lietuvos teritorija yra vidutinių platumų klimato zonoje, priklausančioje Atlanto kontinentinės miškų srities pietvakariniam posričiui. Čia laikotarpis be šalnų vidutiniškai per metus trunka 140 – 160 dienų, su sniego dangą – 80- 100 dienų. Kritulių kiekis per metus – 500-600 mm. Svarbiausi procesai sąlygojantys tarprajoninius klimato skirtumus: būdingas dirvožemių perdrėkis dėl vandens blogo nutekėjimo plokščiu paviršiumi; adiabatiniis oro masių leidimasis nuo gretimų aukštumų. Vyraujantys vėjai pučia iš vakarų, pietvakarių pusių iki ~ 5 m/s greičiu.

## **2.3. ARCHITEKTŪRINIŲ SPRENDINIŲ APIBŪDINIMAS**

Projektuojamo dvibučio gyvenamojo namo architektūra kuriama nepažeidžiant aplinkinio urbanistinio konteksto. Name sudarytos sąlygos poilsiui, miegui, higienai, valgio gaminimui bei kitai veiklai susietai su žmonių bei namo poreikiais.

Įėjimas į gyvenamąjį namą yra iš šiaurinės pusės. Įeinant į namą pro pagrindinį įėjimą yra patenkama į tambūrą, iš kurio yra patekimas į bendrą gyvenamąją- svetainės erdvę, techninę patalpą ir WC. Iš svetainės – laiptais į viršų patenkama į antrą aukštą. Antrame aukšte projektuojamas miegamasis, du vaikų kambariai ir vonia.

#### Vidaus struktūra:

Projektuojamas namas yra dviejų aukštų. Projektuojamo dvibučio bendras plotas – 199,82. Vienbučio namo aukštis, t. y. atstumas nuo vidutinio žemės paviršiaus iki aukščiausio pastato taško, yra 9.30 m.

Pastatas projektuojamas vienos šeimos poreikiams patenkinti.

#### Tūris ir išorės apdaila:

Reaguojant į gamtinę ir urbanistinę aplinką, projektuojamas pastatas yra dvišlaičio stogo, medžio detalių ir stuktūrinio tinko apdaila. Fasadų apdaila sprendžiama naudojant baltus, pilkšvus ir rusvus atspalvius.

### **3. KONSTRUKCINIŲ SPRENDINIŲ APIBŪDINIMAS**

---

Pagrindinės laikančios konstrukcijos: gręžtiniai poliniai pamatai apjungti rostverku, mūrinės sienos, medinės gegnės atremtos ant laikančiųjų mūro sienų.

#### **4. INŽINERINIAI SPRENDINIAI**

##### **4.1. VANDENTIEKIS IR NUOTEKOS**

Pastatai pajungiami į naujai projektuojamus vietinius vandentiekio ir nuotekų tinklus. Projektuojamas vandens gavybos gręžinys, nuotekų valymo įrenginiai, lauko vandentiekio ir nuotekynės tinklai.

##### **4.2 ŠILDYMAS IR VĒDINIMAS**

Dvibutyje gyvenamajame name esančiose techninėse patalpose bus įrengiamas dujų katilas su šildymo valdymo ir karšto vandens paruošimo punktu. Gyvenamajame name bus įrengiamas grindinis šildymas. Kolektoriai montuojami į sieną įleidžiamose spintelėse. Gyvenamųjų namų patalpose numatomas mechaninis vėdinimas.

# Topografinė planas M1:500

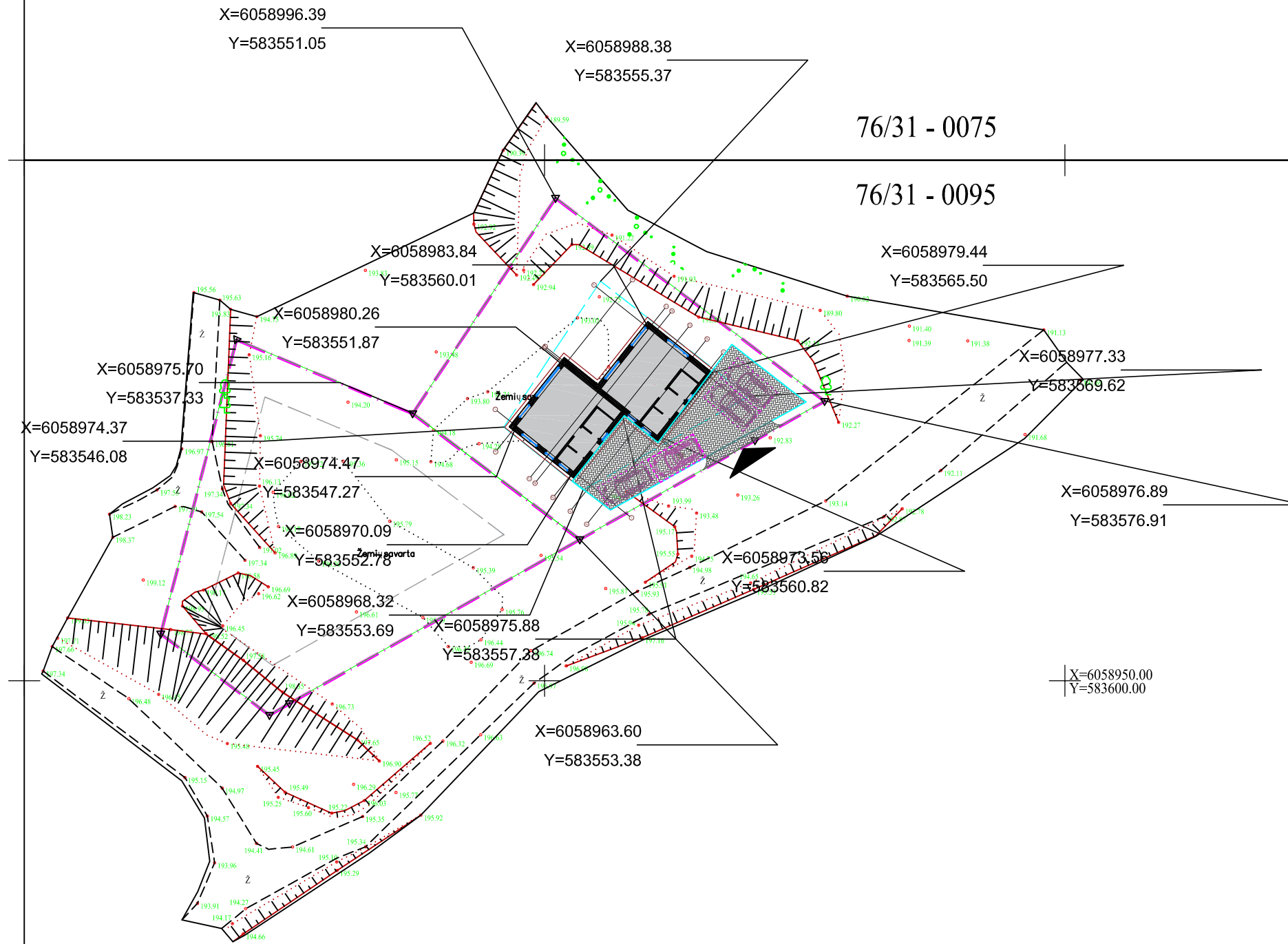

## SUTARTINIAI ŽYMĖJIMAI

- Tvarkomo sklypo riba
- Projektuojamas pastatas
- Trinkelų danga
- Terasa
- Žvyras
- Užstatyti leidžiama teritorija
- Įvažiavimas į sklypą
- Įėjimas į namus
- 5.0  
2.5 Automobilų stovėjimo vieta
- Stogo projekcija

X=6058900.00  
Y=583500.00

Atestato Nr.	Kaunas, Neries Krantinė 16, telef.: 20 68 95, 8-687-186-58 <a href="http://www.namoprojektas.eu">http://www.namoprojektas.eu</a> , <a href="mailto:project.w3.lt">project.w3.lt</a> , <a href="mailto:info@namoprojektas.eu">info@namoprojektas.eu</a>			<b>Objektas:</b> Dvibučio gyvenamojo namo, Butrimonių g. 21, Vilnius, statybos projektas	
	Įm. vad.	I.Kabišiūtė			Laida
	A 1952	PV,PDV	L.Čizaitė		0
	Arch.	I.Kabišiūtė			
	<b>Brėžinys:</b> Sklypo planas, M 1:500				
PP	<b>Statytojas: UAB "Baltijos Aruodas"</b>			<b>Žymuo:</b> 2/18 - PP - SP - 1	Lapas 1
					Lapų 1

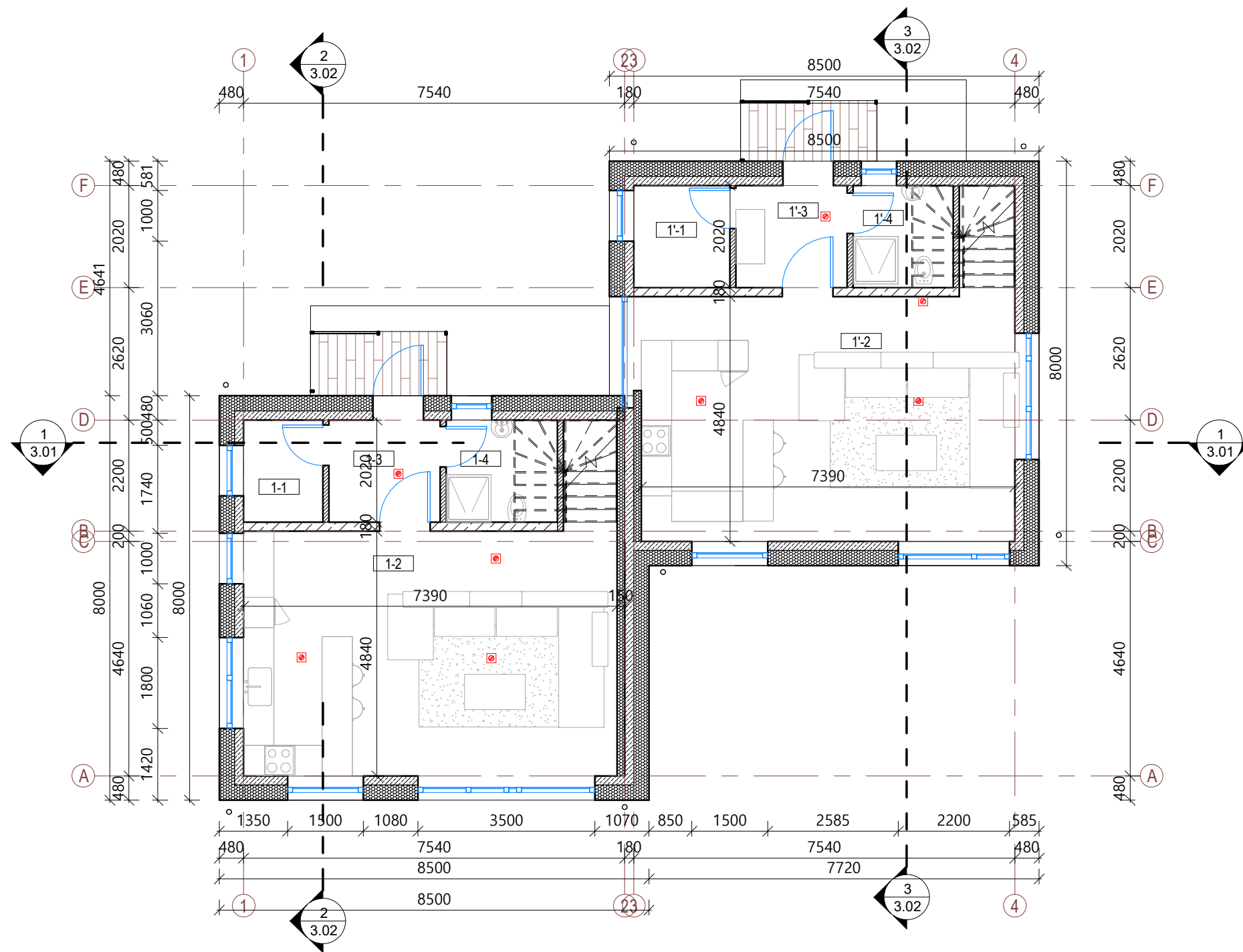

### I aukšto patalpų eksplikacija

Nr.	Pavadinimas	Plotas, kv. m
1'-1	WC	3.84 m <sup>2</sup>
1'-2	Virtuvė/Svetainė	39.03 m <sup>2</sup>
1'-3	Tambūras	4.44 m <sup>2</sup>
1'-4	Techninė patalpa	4.00 m <sup>2</sup>
1-1	WC	3.17 m <sup>2</sup>
1-2	Virtuvė/Svetainė	37.88 m <sup>2</sup>
1-3	Tambūras	4.44 m <sup>2</sup>
1-4	Techninė patalpa	4.44 m <sup>2</sup>
		101.25 m <sup>2</sup>

### Sutartiniai žymėjimai

	Mūro siena 250 mm
	Pertvara 120 mm
	Šilumos izoliacija 300 mm
	Autonominis dūmų signalizatorius (lubose)
	Trapas
	Lietvamzdis

### PASTABOS:

- Brėžinį žiūrėti kartu su planų, pjūvių, fasadų brėžiniais;
- Konstruciniai elementai, jų skerspjūviai ir mazgai tikslinami atskiro konstrukcijų projekto metu;
- Langų ir lauko durų matmenis žiūrėti brėžinyje Langų ir lauko durų specifikacija.
- Katilinė atskirta ne mažesnio kaip REI 45 atsparumo ugniai sienomis, perdangomis ir durimis EW 30 C0.

Atestato Nr.	MB "Processus artis" Imonės kodas: 304836056 Adresas: Ivenkinio g. 39, Neveronys, Kauno r. Tel. +370 610 42208, processusartis@gmail.com			Objektas: Dvibučio gyvenamojo namo, Butrimonių g. 21, Vilnius, statybos projektas	
	A 1952	Įm.vad.	I.Kabišiūtė	2018	Brėžinys: I aukšto planas 1 : 100
PP	PV,PDV	L.Čizaitė	2018	Statytojas: UAB "Baltijos Aruodas"	
	Arch.	L.Čizaitė	2018		Lapų 1

# II aukšto planas

1 : 100

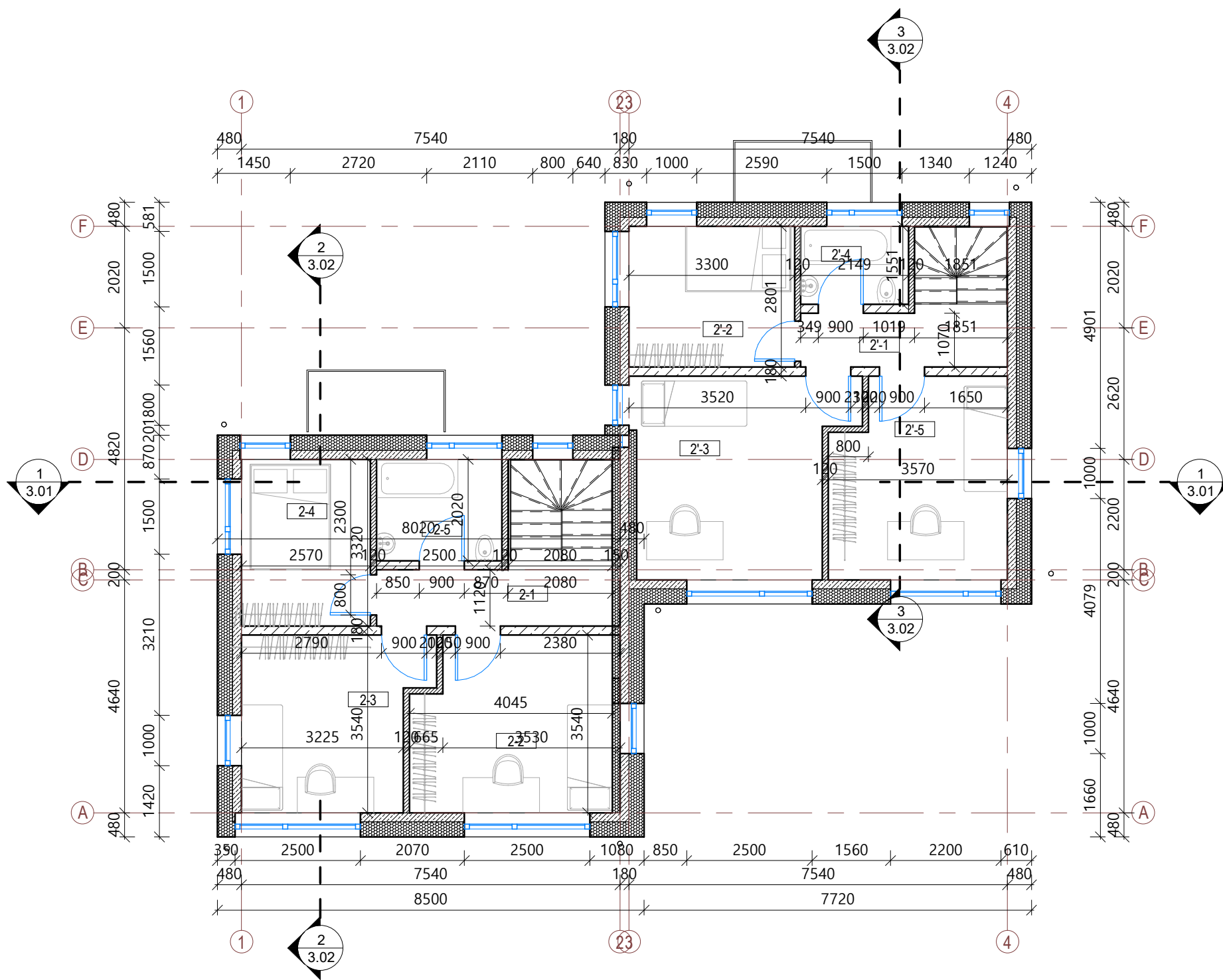

II aukšto patalpų eksplikacija		
Nr	Pavadinimas	Plotas, kv. m
2'-1	Holas	7.57 m <sup>2</sup>
2'-2	Miegamasis	9.37 m <sup>2</sup>
2'-3	Kambarys	16.18 m <sup>2</sup>
2'-4	Kambarys	3.33 m <sup>2</sup>
2'-5	Vonia	13.60 m <sup>2</sup>
2-1	Holas	5.28 m <sup>2</sup>
2-2	Kambarys	13.54 m <sup>2</sup>
2-3	Kambarys	12.12 m <sup>2</sup>
2-4	Miegamasis	8.53 m <sup>2</sup>
2-5	Vonia	5.05 m <sup>2</sup>
		94.55 m <sup>2</sup>

## Sutartiniai žymėjimai

	Mūro siena 250 mm
	Pertvara 120 mm
	Šilumos izoliacija 300 mm
	Autonominis dūmų signalizatorius (lubose)
	Trapas
	Lietvamzdis

### PASTABOS:

- Brėžinį žiūrėti kartu su planų, pjūvių, fasadų brėžiniais;
- Konstruktiniai elementai, jų skerspjūviai ir mazgai tikslinami atskiro konstrukcijų projekto metu;
- Lanų ir lauko durų matmenis žiūrėti brėžinyje Lanų ir lauko durų specifikacija.

Atestato Nr.	MB "Processus artis" Imonės kodas: 304836056 Adresas: Ivenkinio g. 39, Neveronys, Kauno r. Tel. +370 610 42208, processusartis@gmail.com				Objektas: Dvibučio gyvenamojo namo, Butrimonių g. 21, Vilnius, statybos projektas	
	A 1952	Im.vad.	I.Kabišiūtė	2018	Brėžinys:	II aukšto planas
PP	Arch.	L.Čizaitė	2018	Statytojas:	UAB "Baltijos Aruodas"	Žymuo:
					Lapas	Lapų
					1	1

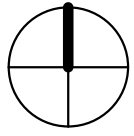



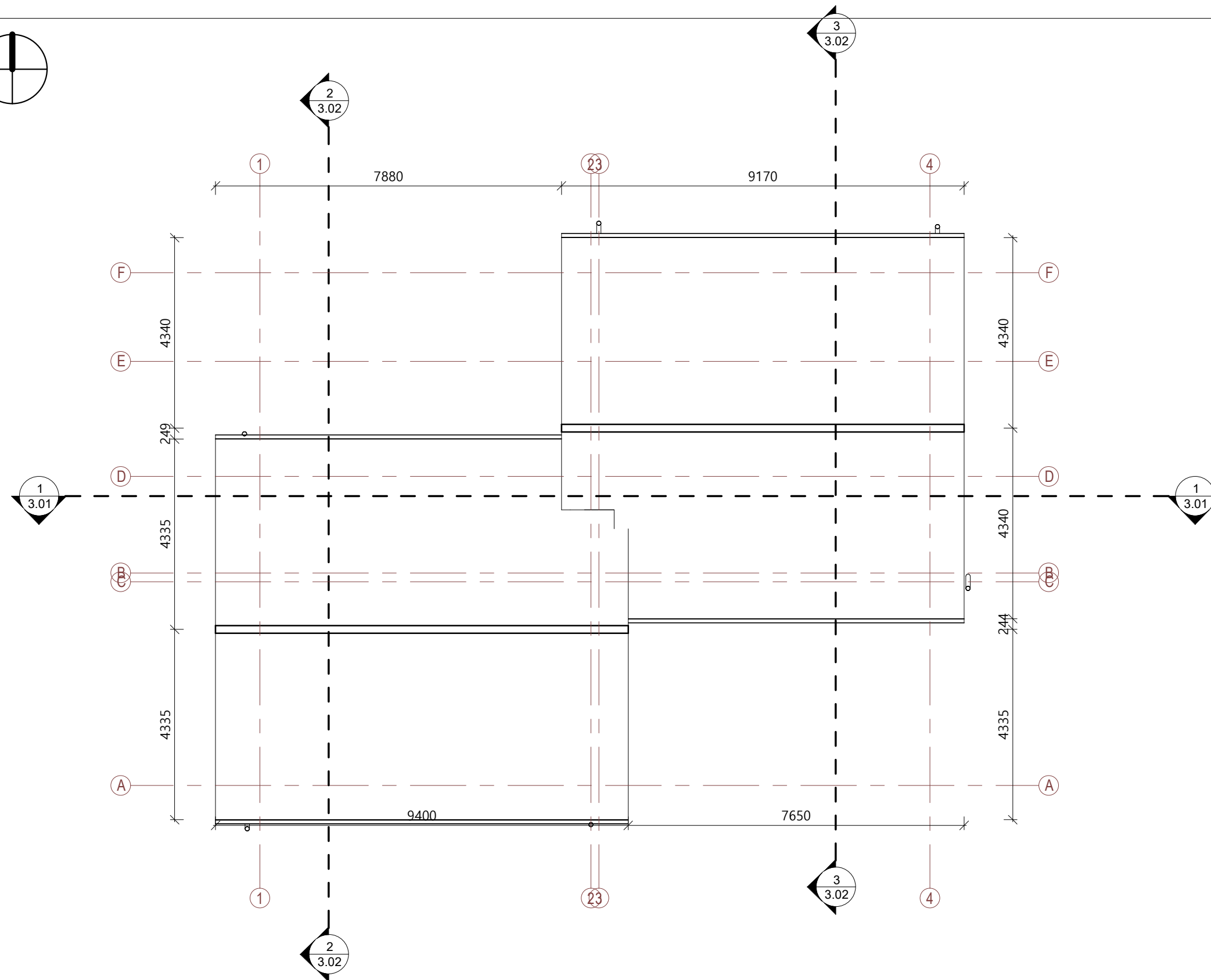

# Stogo planas

1 : 100



## Sutartiniai žymėjimai

	25° Stogo nuolydis
	Kaminas
	Stogo linija
	Laikančios sienos mūras

## PASTABOS:

1. Brėžinį žiūrėti kartu su planų, pjūvių, fasadų brėžiniais;
2. Įrengiant vadovautis STR 2.05.02:2008 „Statinių konstrukcijos. Stogai“.
3. Konstrukciniai elementai, jų skerspjūviai ir mazgai tikslinami atskiro konstrukcijų projekto metu;
4. Stogą laikančių konstrukcijų degumas ne mažesnis kaip B-s3,d2 degumo klasės.
5. Pateiktus medžiagų kiekius tikslinti darbo projektu metu bei pagal gaminių parametrus.

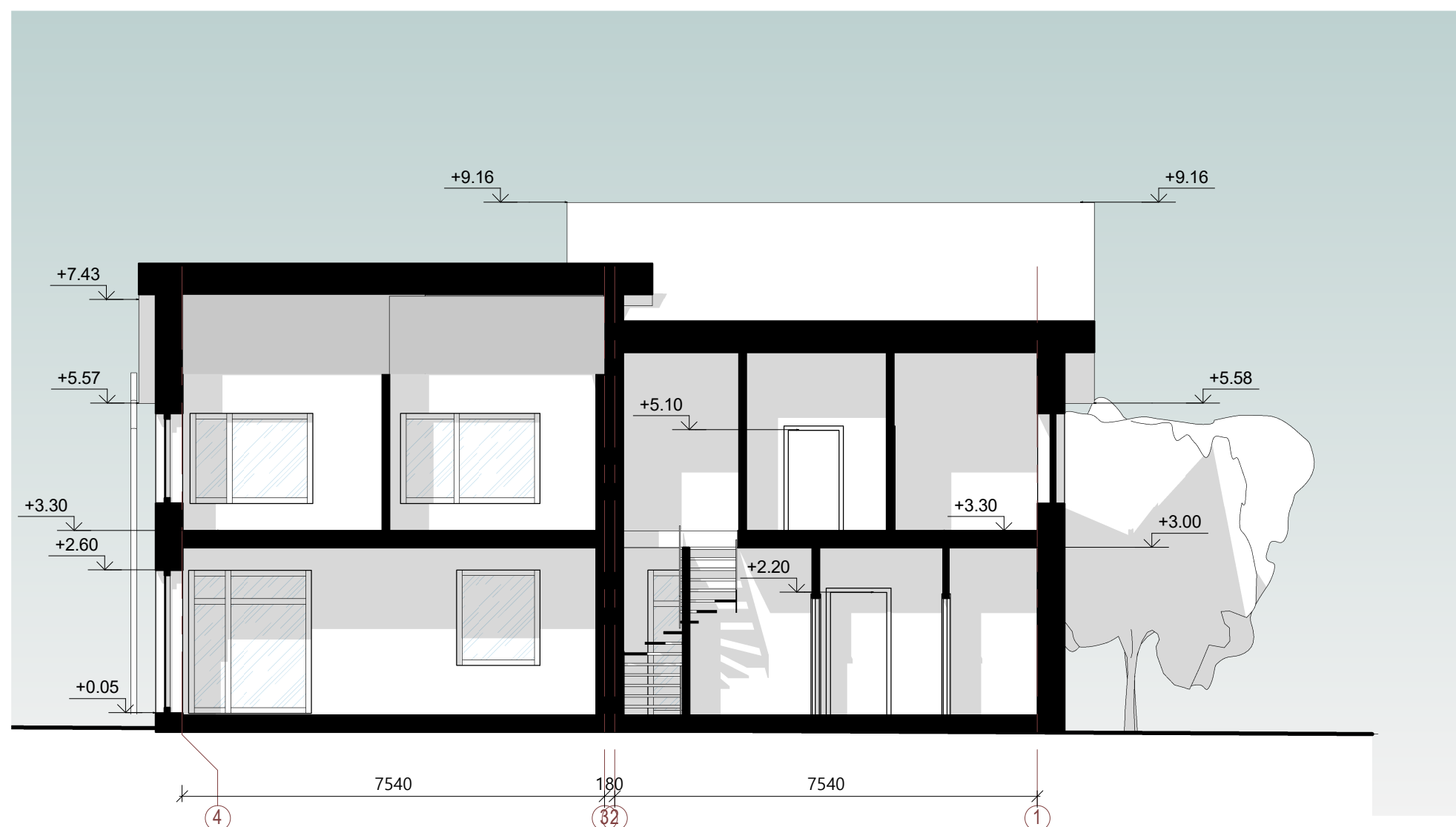

## Sutartiniai žymėjimai

	Balto tinko fasadas - RAL 9010
	Pilko tinko fasadas - RAL 7016
	Medžio apdaila arba klijuojamos klikerio plytelės

## PASTABOS:

1. Konstrukciniai elementai, jų skerspjūviai ir mazgai tikslinami atskiro konstrukcijų projekto metu;
2. Absoliutinė altitudė  $\pm 0,00 = \text{Alt.}$ , žiūrėti sklypo plano brėžiniuose.

Atestato Nr.	MB "Processus artis" Įmonės kodas: 304836056 Adresas: Ivenkinio g. 39, Neveronys, Kauno r. Tel. +370 610 42208, processusartis@gmail.com			Objektas: Dvibučio gyvenamojo namo, Butrimonių g. 21, Vilnius, statybos projektas	
	Im.vad.	I.Kabišiūtė	2018	Brėžinys: Pjūvis 1 : 100	Laida 0
A 1952	PV,PDV	L.Čizaitė	2018		
	Arch.	L.Čizaitė	2018	Žymuo: 5/18 - PP-A- 3.01	Lapas 1
PP	Statytojas: UAB "Baltijos Aruodas"				

2-2

1 : 100

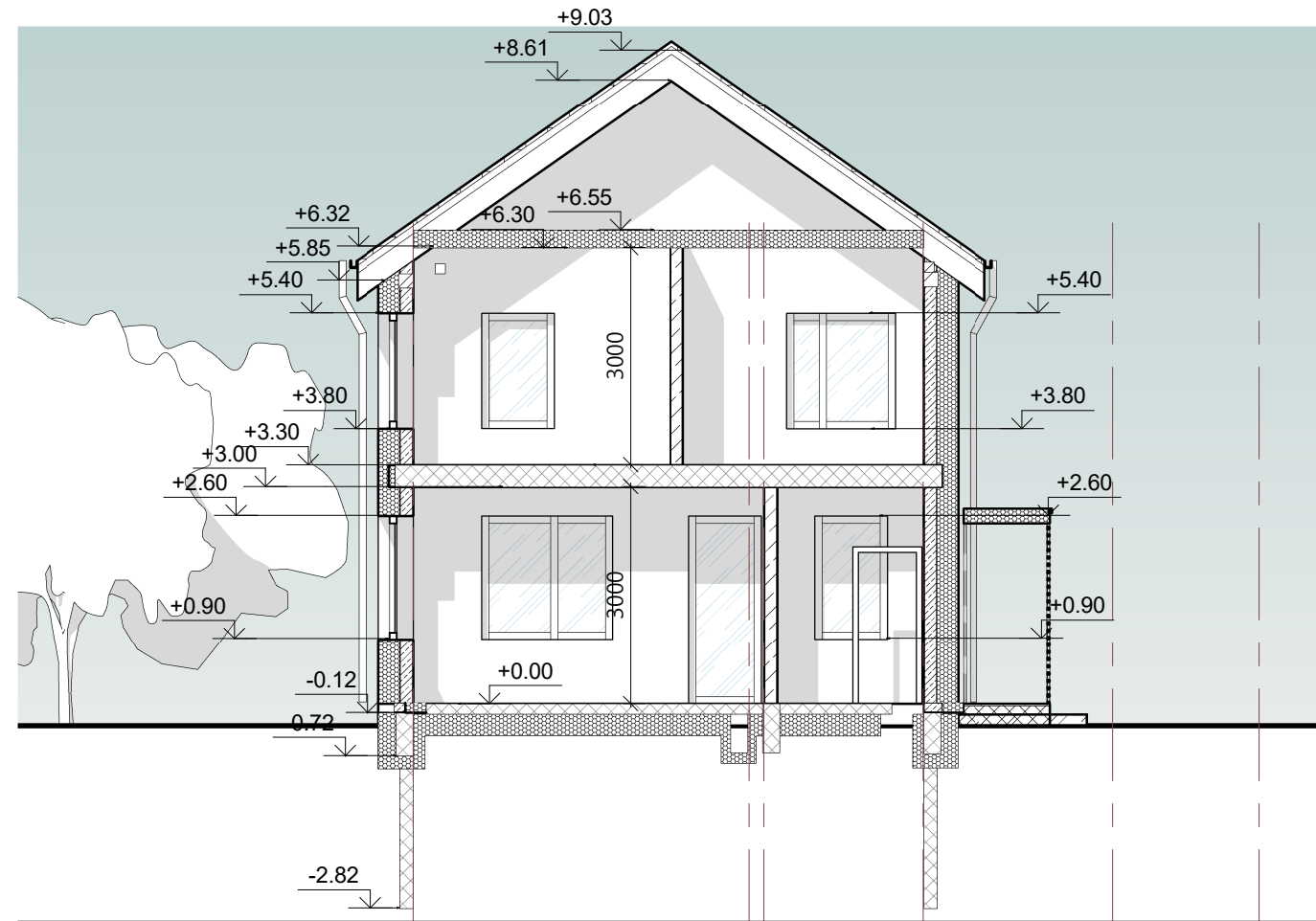

3-3

1 : 100

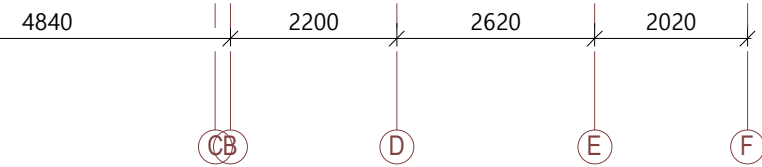
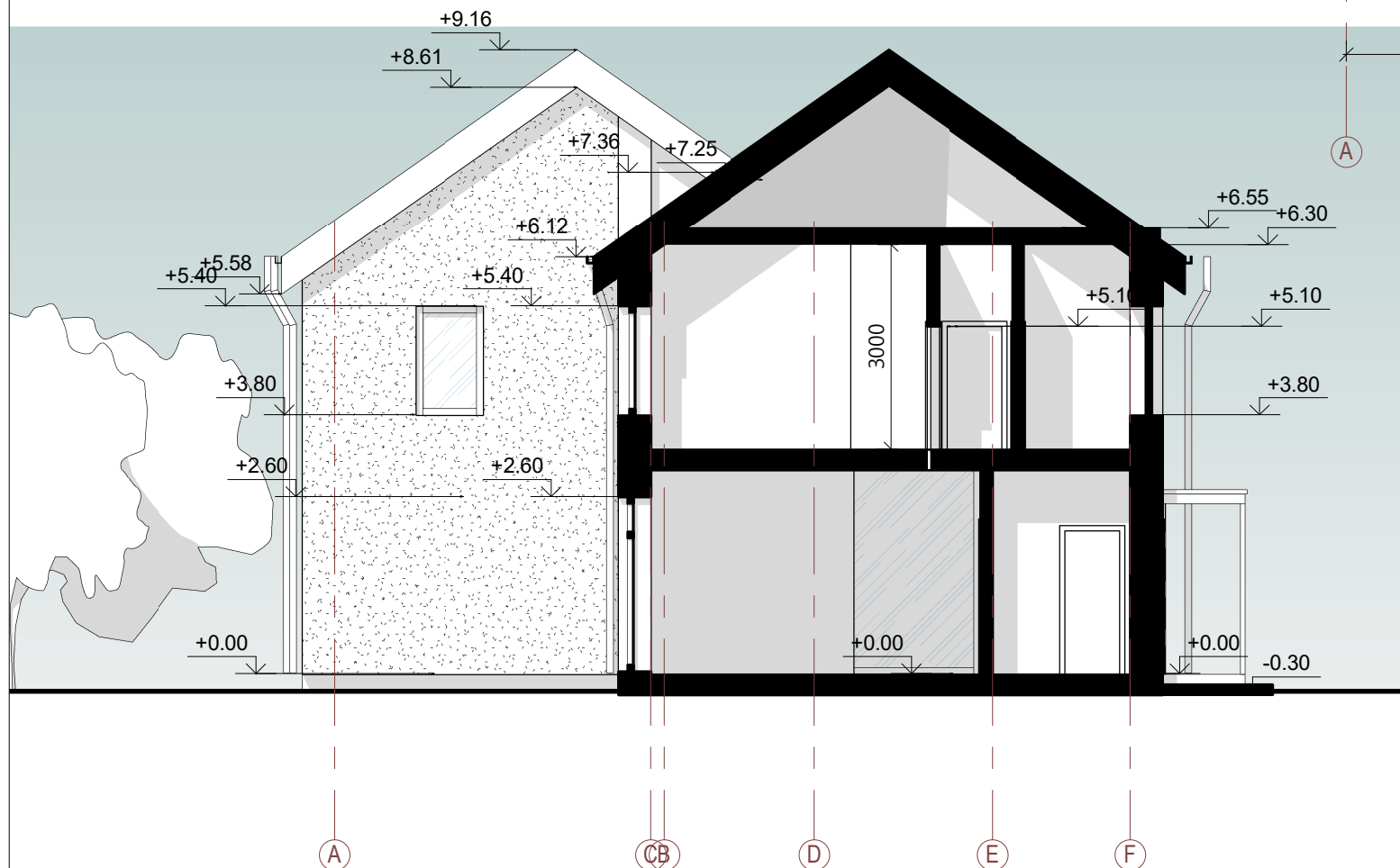

Sutartiniai žymėjimai

	Balto tinko fasadas - RAL 9010
	Pilko tinko fasadas - RAL 7016
	Medžio apdaila arba klijuojamos klikerio plytelės

PASTABOS:

1. Konstrukciniai elementai, jų skerspjūviai ir mazgai tikslinami atskiro konstrukcijų projekto metu;
2. Absoliutinė altitudė ±0,00 = Alt. , žiūrėti sklypo plano brėžiniuose.

Atestato Nr.	MB "Processus artis" Įmonės kodas: 304836056 Adresas: Tvenkinio g. 39, Neveronys, Kauno r. Tel. +370 610 42208, processusartis@gmail.com				Objektas: Dvibučio gyvenamojo namo, Butrimonių g. 21, Vilnius, statybos projektas		
	A 1952	Įm.vad. I.Kabišiūtė		2018	Brėžinys: Pjūviai 1 : 100	Laida 0	
	PV,PDV L.Čizaitė		2018				
	Arch. L.Čizaitė		2018				
PP	Statytojas: UAB "Baltijos Aruodas"				Žymuo: 5/18 - PP-A- 3.02	Lapas 1	Lapų 1

# Fasadas 1-4

1 : 100



## Sutartiniai žymėjimai

	Balto tinko fasadas - RAL 9010
	Pilko tinko fasadas - RAL 7016
	Medžio apdaila arba klijuojamos klikerio plytelės

<b>Atestato Nr.</b>	MB "Processus artis" Įmonės kodas: 304836056 Adresas: Ivenkinio g. 39, Neveronys, Kauno r. Tel. +370 610 42208, processusartis@gmail.com			<b>Objektas:</b> Dvibučio gyvenamojo namo, Butrimonių g. 21, Vilnius, statybos projektas	
<b>A 1952</b>	<b>Įm.vad.</b> I.Kabišiūtė		2018	<b>Brėžinys:</b>	<b>Laida</b>
	<b>PV,PDV</b> L.Čizaitė		2018	Fasadai	0
	<b>Arch.</b> L.Čizaitė		2018	1 : 100	
<b>PP</b>	<b>Statytojas:</b> UAB "Baltijos Aruodas"			<b>Žymuo:</b> 5/18 - PP-A- 4.01	<b>Lapas</b> 1
					<b>Lapų</b> 1

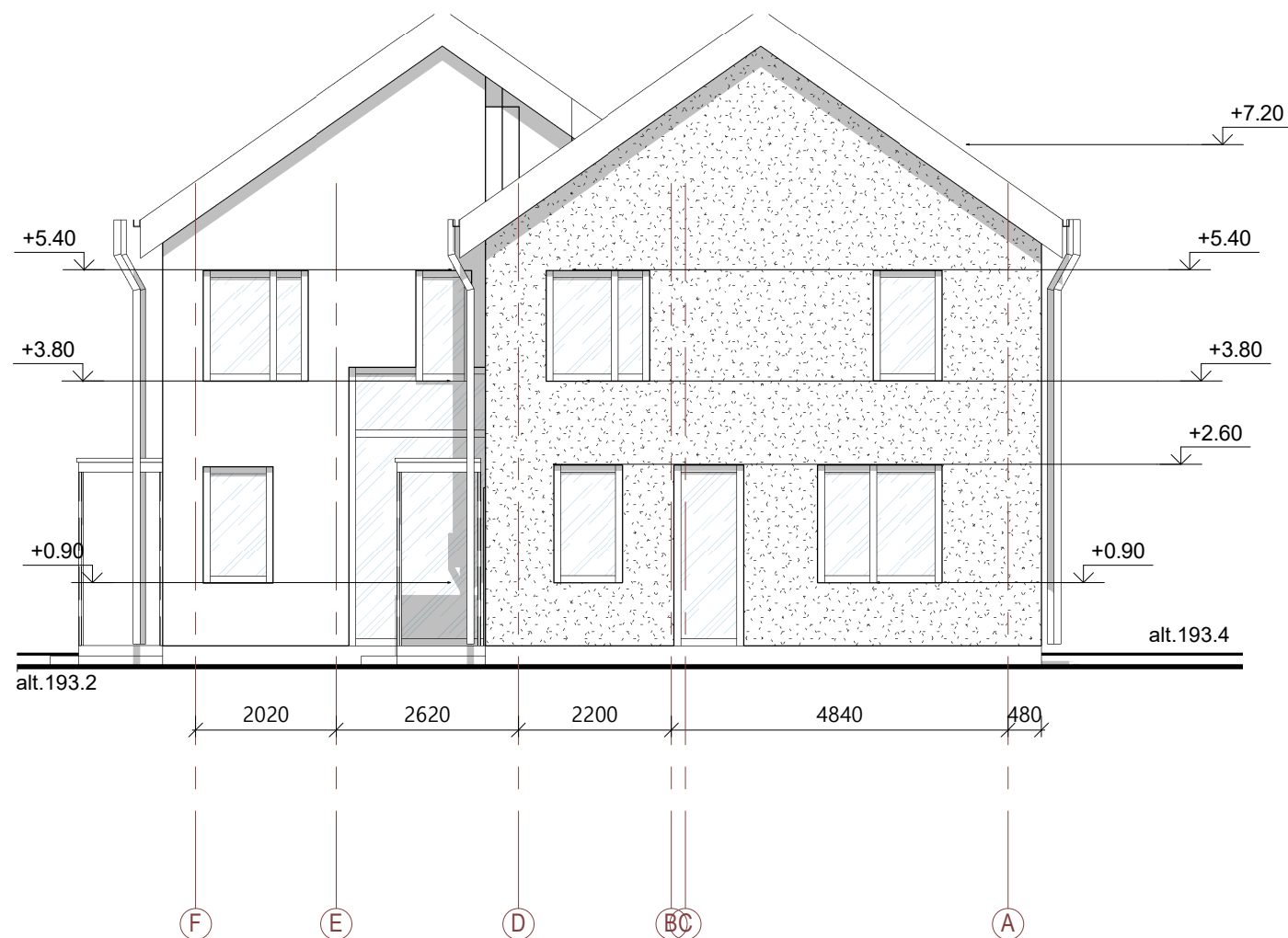
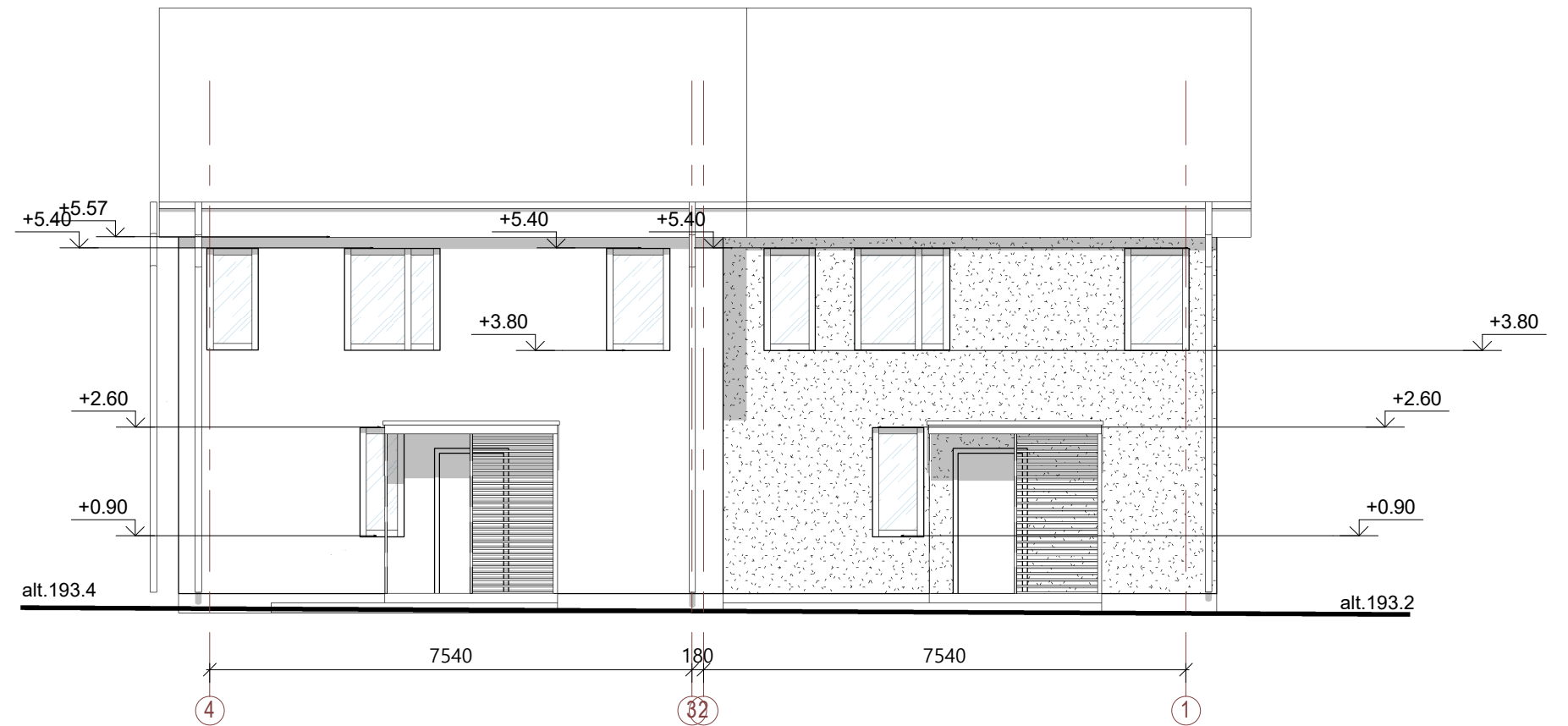

## Fasadas F-A

1 : 100

### Sutartiniai žymėjimai

	Balto tinko fasadas - RAL 9010
	Pilko tinko fasadas - RAL 7016
	Medžio apdaila arba klijuojamos klikerio plytelės

<b>Atestato Nr.</b>	MB "Processus artis" Įmonės kodas: 304836056 Adresas: Ivenkinio g. 39, Neveronys, Kauno r. Tel. +370 610 42208, processusartis@gmail.com				<b>Objektas:</b> Dvibučio gyvenamojo namo, Butrimonių g. 21, Vilnius, statybos projektas						
	<b>A 1952</b>	<b>Įm.vad.</b>	I.Kabišiūtė	2018	<b>Brėžinys:</b>	Fasadai		<b>Laida</b> 0			
	<b>PV,PDV</b>	L.Čizaitė	2018	1 : 100							
	<b>Arch.</b>	L.Čizaitė	2018	<b>PP</b>	<b>Statytojas:</b>	UAB "Baltijos Aruodas"		<b>Žymuo:</b>	5/18 - PP-A- 4.02	<b>Lapas</b>	<b>Lapų</b>
						1	1				



## Fasadas 1-6

1 : 100



## Fasadas 7-1

1 : 100

### Sutartiniai žymėjimai

	Tinko fasadas - RAL 9010
	Tinko fasadas - RAL 7016
	Medžio apdaila arba klijuojamos klikerio plytelės
	Tamsi prilydomo bitumo stogo danga

### PASTABOS:

- Brėžinyje pavaizduotos sąlyginės fasadų spalvos, gali neatitikti tikrų gaminių spalvų;
- Fasado apdailos medžiagų bei gaminių atspalviai tikslinami statybos metu.
- Fasado apdailai naudoti Lietuvos Respublikoje sertifikuotas apdailos medžiagas.

<b>Atestato Nr.</b>	MB "Processus artis" Įmonės kodas: 304836056 Adresas: Tvenkinio g. 39, Neveronys, Kauno r. Tel. +370 610 42208, processusartis@gmail.com				<b>Objektas:</b> Dvibučio gyvenamojo namo, Butrimonių g. 21, Vilnius, statybos projektas		
	<b>Įm.vad.</b>	I.Kabišiūtė		2018	<b>Brėžinys:</b>	Spalviniai sprendimai 1 : 100	<b>Laida</b>
<b>A 1952</b>	<b>PV,PDV</b>	L.Čizaitė		2018			0
	<b>Arch.</b>	L.Čizaitė		2018	<b>Žymuo:</b>	5/18 - PP-A- 5.01	<b>Lapas</b>
<b>PP</b>	<b>Statytojas:</b> UAB "Baltijos Aruodas"						1
							1

# Fasadas A-F

1 : 100

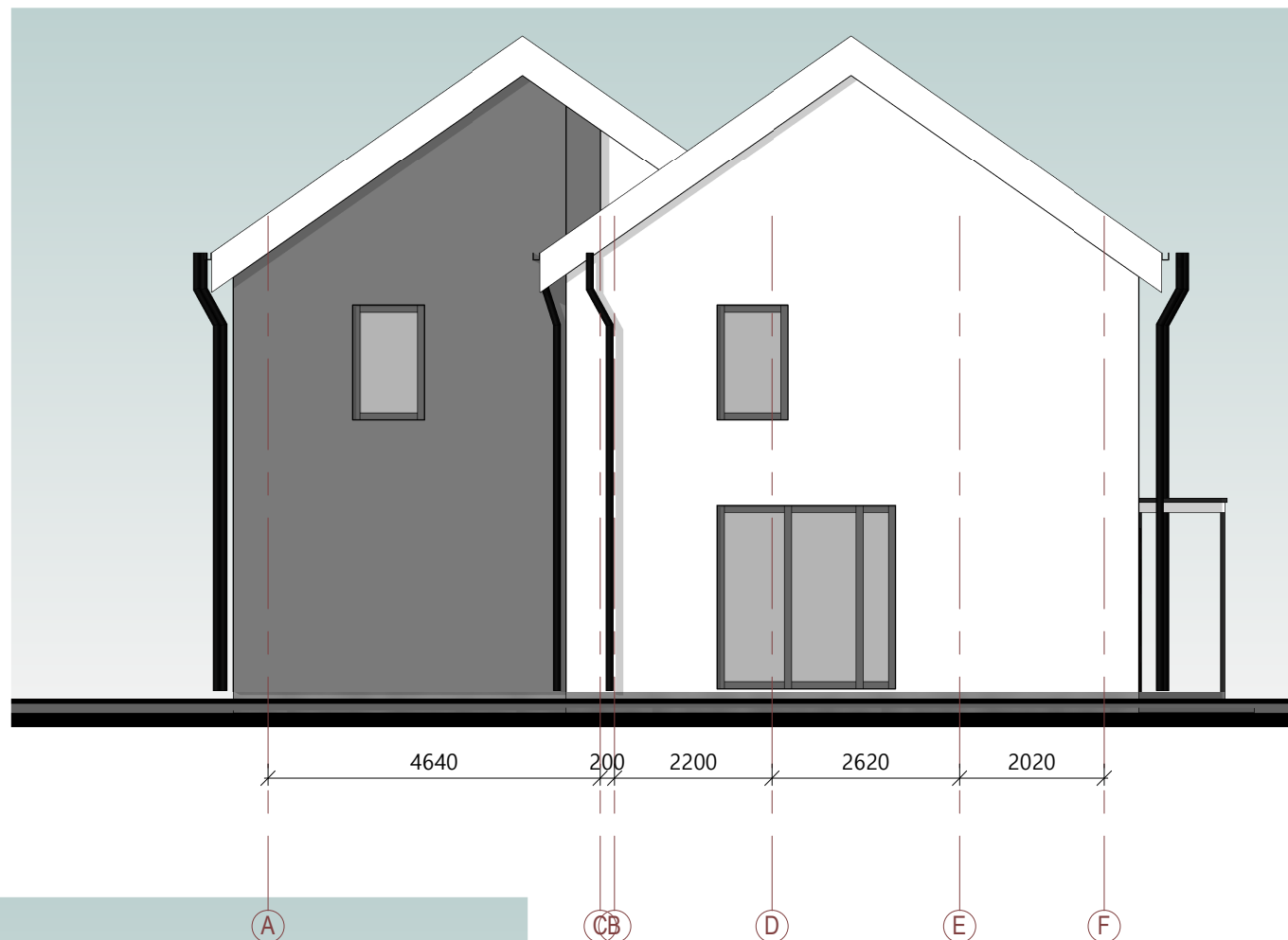

# Fasadas F-A

1 : 100

## Sutartiniai žymėjimai

	Tinko fasadas - RAL 9010
	Tinko fasadas - RAL 7016
	Medžio apdaila arba klijuojamos klikerio plytelės
	Tamsi prilydomo bitumo stogo danga

### PASTABOS:

- Brėžinyje pavaizduotos sąlyginės fasadų spalvos, gali neatitikti tikrų gaminių spalvų;
- Fasado apdailos medžiagų bei gaminių atspalviai tikslinami statybos metu.
- Fasado apdailai naudoti Lietuvos Respublikoje sertifikuotas apdailos medžiagas.

Atestato Nr.	MB "Processus artis" Įmonės kodas: 304836056 Adresas: Tvenkinio g. 39, Neveronys, Kauno r. Tel. +370 610 42208, processusartis@gmail.com			Objektas: Dvibučio gyvenamojo namo, Butrimonių g. 21, Vilnius, statybos projektas		
	A 1952	Im.vad.	I.Kabišiūtė	2018	Brėžinys: Spalviniai sprendimai 1 : 100	Laida 0
	PV,PDV	L.Čizaitė	2018			
	Arch.	L.Čizaitė	2018		Žymuo: 5/18 - PP-A- 5.02	Lapas 1
PP	Statytojas:	UAB "Baltijos Aruodas"		Lapų 1		







