

- Žymėjimas:**
- Esama situacija
  - Objektas
  - Geoportalo "Vilniaus 3D planas" objektai

		<b>Objektas</b>	Konstitucijos pr. 18B
			2018 07 23 Objekto numeris 746
		<b>Užsakovas</b>	UAB "Archinova"
GIS poskyris		<b>Brėžinys</b>	Virtuali panorama - 19. Geležinio Vilko g.
<b>Poskyrio vadovas</b>	A. Deksnys	<b>Stebėjimo taškas</b>	X= 6062873,61 Atstumas iki objekto (km)- 0,77
<b>Geodezininkas</b>	E. Streikus		Y= 581489,25 Koordinacių sistema- LKS94
			H= 102,01 Aukščių sistema- LAS07

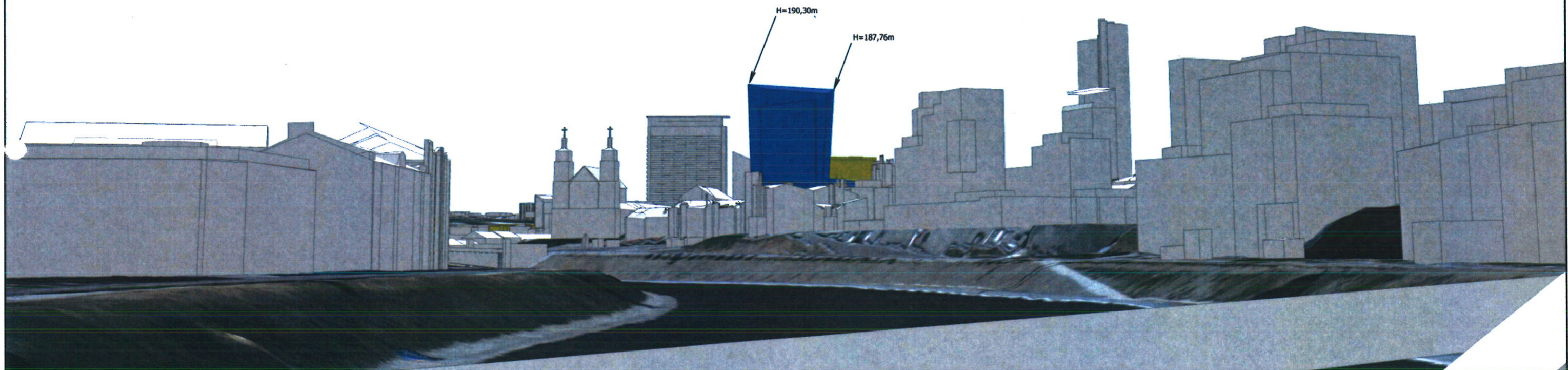



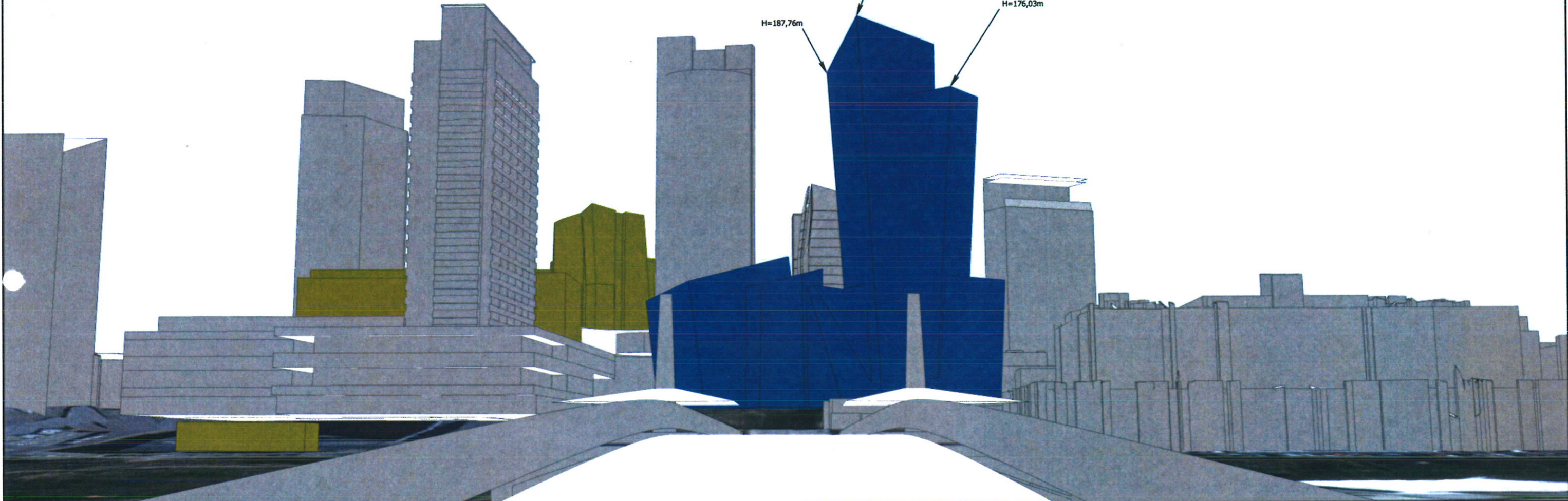
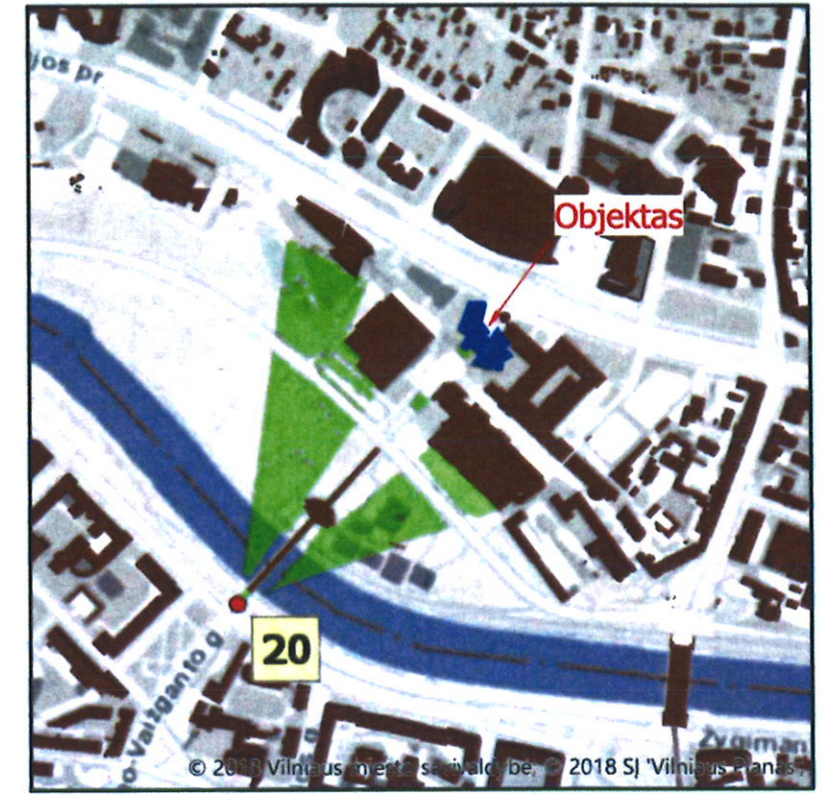
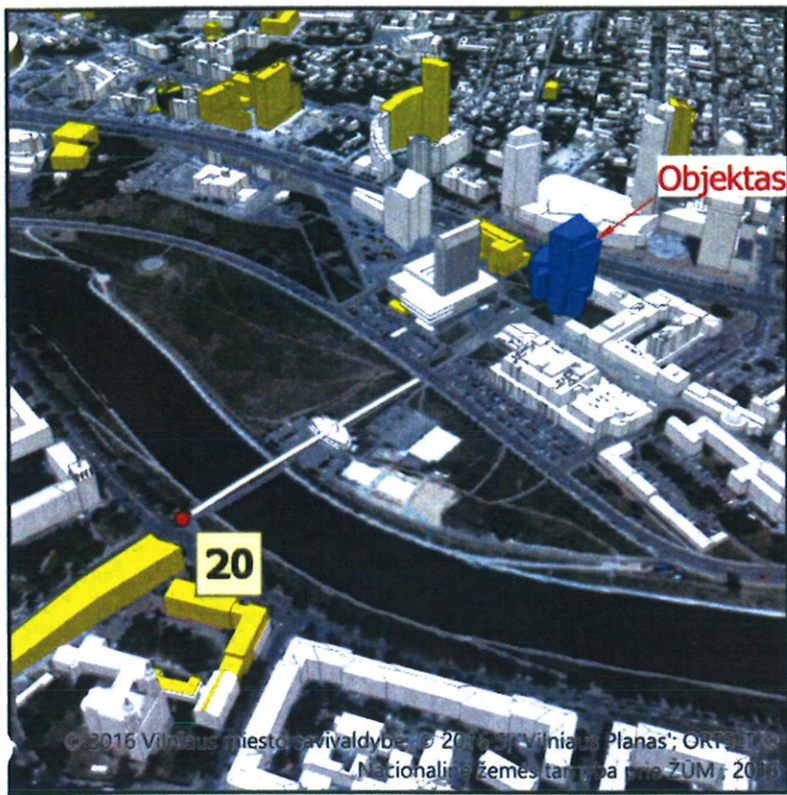

Žymėjimas:

	Esama situacija
	Objektas
	Geoportalo "Vilniaus 3D planas" objektai



 GIS poskyris		<b>Objektas</b>	Konstitucijos pr. 18B	
		<b>Užsakovas</b>	UAB "Archinova"	
<b>Poskyrio vadovas</b>	A. Deksnys	<b>Brėžinys</b>	Virtuali panorama - 22. Karaliaus Mindaugo titas	
<b>Geodezininkas</b>	E. Streikus	<b>Stebėjimo taškas</b>	X= 6062114,77	Atstumas iki objekto (km)- 1,00
			Y= 583052,26	Koordinacijų sistema- LKS94
			H= 96,75	Aukščių sistema- LAS07

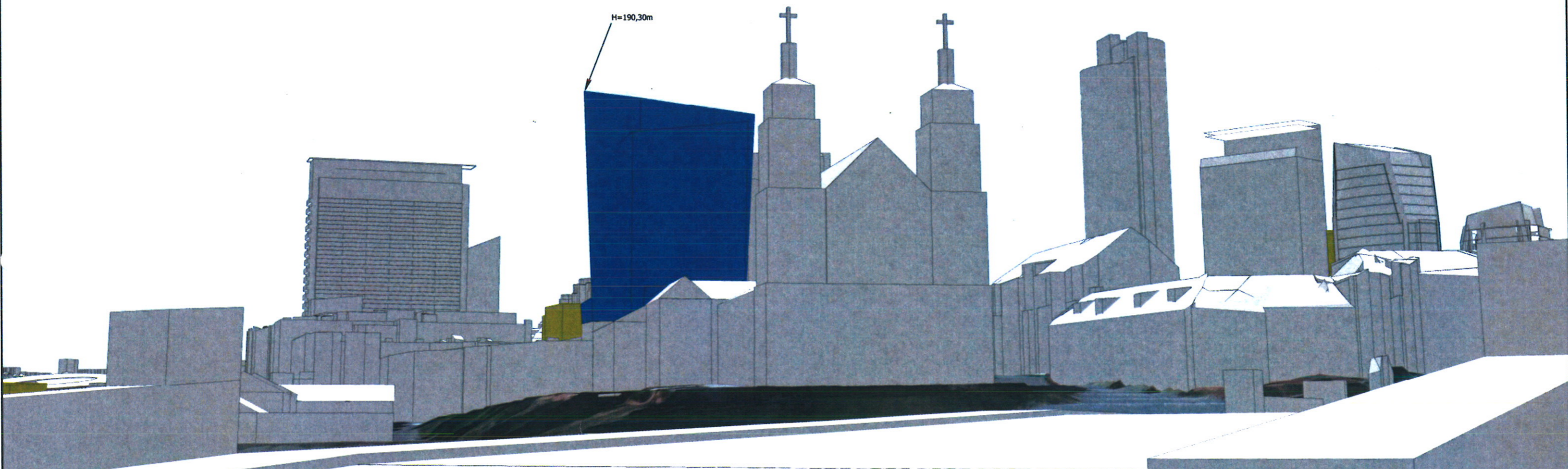
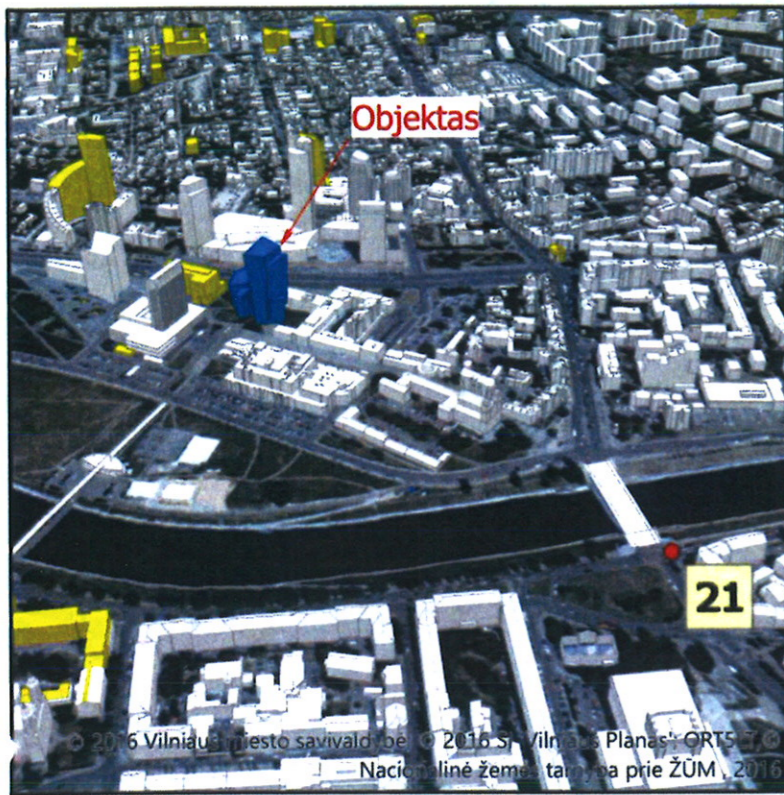

- Žymėjimas:**
-  Esama situacija
  -  Objektas
  -  Geoportalo "Vilniaus 3D planas" objektai

		<b>Objektas</b>	Konstitucijos pr. 18B
		2018 07 23 Objekto numeris <b>746</b>	
		<b>Užsakovas</b>	UAB "Archinova"
		<b>Brėžinys</b>	Virtuali panorama - 20. Baltasis tiltas
<b>Poskyrio vadovas</b>	A. Deksnys	<b>Stebėjimo taškas</b>	X= 6062512,62 Atstumas iki objekto (km)- 0,40
<b>Geodezininkas</b>	E. Sireikus		Y= 581996,58 Koordinacių sistema- LKS94
			H= 96,41 Aukščių sistema- LAS07

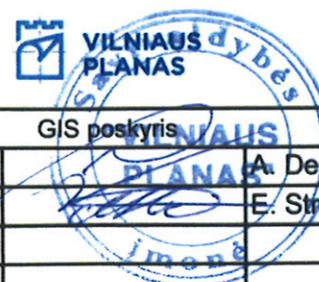

- Zymėjimas:
-  Esama situacija
  -  Objektas
  -  Geoportalo "Vilniaus 3D planas" objektai

		<b>Objektas</b>	Konstitucijos pr. 18B
		2018 07 23 Objekto numeris <b>746</b>	
		<b>Užsakovas</b>	UAB "Archinova"
GIS poskyris		<b>Brėžinys</b>	Virtuali panorama - 21. Žygimantų g.
<b>Poskyrio vadovas</b>	A. Deksnys	<b>Stebėjimo taškas</b>	X= 6062352,02 Atstumas iki objekto (km)- 0,49
<b>Geodezininkas</b>	E. Streikus		Y= 582526,44 Koordinacių sistema- LKS94
			H= 97,25 Aukščių sistema- LAS07

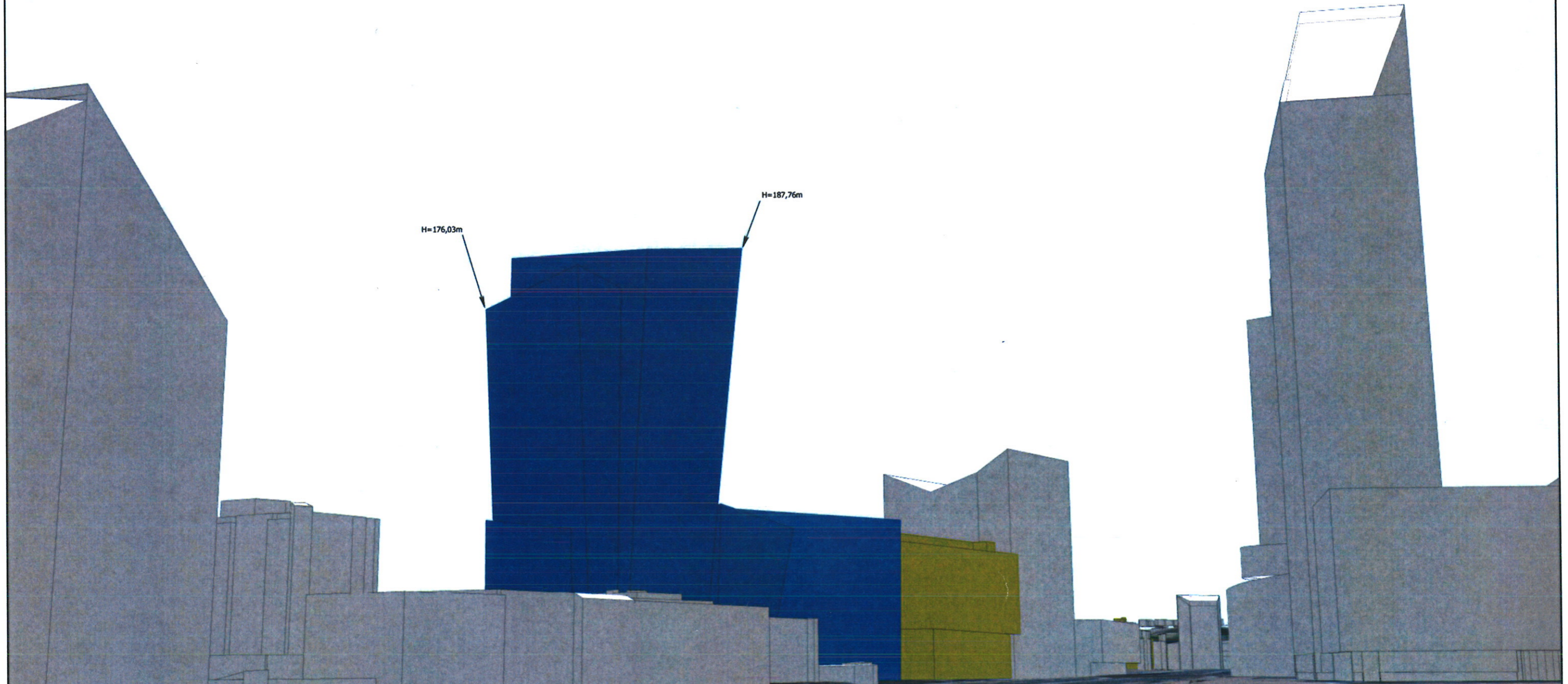

Zymėjimas:

	Esama situacija
	Objektas
	Geoportalo "Vilniaus 3D planas" objektai

		<b>Objektas</b>	Konstitucijos pr. 18B	
			2018 07 23	Objekto numeris 746
		<b>Užsakovas</b>	UAB "Archinova"	
GIS poskyris		<b>Brėžinys</b>	Virtuali panorama - 23. Kalvarijų g. - Kontitucijos pr.	
<b>Poskyrio vadovas</b>	A. Deksnys	<b>Stebėjimo taškas</b>	X= 6062785,74	Atstumas iki objekto (km)- 0,33
<b>Geodezininkas</b>	E. Streikus		Y= 582637,05	Koordinacių sistema- LKS94
			H= 107,75	Aukščių sistema- LAS07



**KULTŪROS PAVELDO DEPARTAMENTAS  
PRIE KULTŪROS MINISTERIJOS**

UAB Kultūros vertybių paieška  
kulturosvertybes@gmail.com

2017-11-07 Nr. (9.51.)2-2650  
Į 2017-10-19 Nr. 2017/10/19/01

**DĖL ARCHEOLOGINIŲ TYRIMŲ METU RASTŲ RADINIŲ**

Atsakydami į Jūsų 2017-10-19 raštą Nr. 2017/10/19/01 informuojame, kad Kultūros paveldo departamento prie Kultūros ministerijos pirmosios nekilnojamojo kultūros paveldo vertinimo tarybos (toliau – Vertinimo taryba) 2017-10-31 posėdyje buvo svarstomas mūrinių pamatų fragmentų, rastų archeologinių detaliųjų tyrimų metu Konstitucijos pr. 18B, Vilniuje įvertinimo klausimas.

Vertinimo taryba nusprendė XVIII a. pab. - XX a. pr. pastatų fragmentų, aptiktų archeologinių tyrimų metu Konstitucijos pr. 18B, Vilniuje nelaikyti Vilniaus senojo miesto vietos su priemiesčiais (25504) vertingąja savybe.

Direktorė

Diana Varnaitė

 Atkurtai  
Lietuvai

R. Kuncevičienė, tel. (8 5) 2731101, el. paštas [r.kunceviciene@heritage.lt](mailto:r.kunceviciene@heritage.lt)



## ĮGALIOJIMAS Nr. 01-0907

2016 m. rugsėjo 7 d.  
Vilnius

UAB "Investmira" (toliau – Bendrovė), juridinio asmens kodas 303558853, buveinės adresas Jogailos g. 4, Vilnius, atstovaujama direktoriaus Mariaus Žemaičio, įgalioja UAB "Archinovą", juridinio asmens kodas 125591327, buveinės adresas Švitrigailos g. 11M, Vilniuje, projekto vadovą Antaną Gvildį, a.k. 35702031356 atstovauti Bendrovę visose valstybinėse ir privačiose įstaigose, įmonėse ir organizacijose, įskaitant, bet neapsiribojant, Vilniaus miesto savivaldybės Miesto plėtros departamente, Valstybinėje teritorijų planavimo ir statybos inspekcijoje prie Lietuvos Respublikos aplinkos ministerijos (visuose jos skyriuose ir poskyriuose) teikiant prašymus specialiesiems reikalavimams, projektavimo sąlygoms gauti, rengiant, derinant ir teikiant tikrinti (tame tarpe į IS „Infostatyba“), Administracinio pastato su viešbučio paskirties pastatu Konstitucijos pr. 18B, Vilniuje projektinę ir statybinę dokumentaciją bei gaunant pagal šį projektą išduotus statybą leidžiančius dokumentus.

Bendrovė taip pat įgalioja Antaną Gvildį Bendrovės vardu pasirašyti, tvirtinti elektroniniu parašu, pateikti, atsiimti ir gauti dokumentus, prašymus, reikalingus projekto specialiųjų architektūros reikalavimų, projektavimo sąlygų gavimui, techninio projekto parengimui, derinimui ir tikrinimui, statybą leidžiančių dokumentų gavimui, atlikti visus kitus veiksmus, susijusius su šiuo pavedimu.

Įgaliojimas galioja projektavimo ir statybos laikotarpiu su teise perįgalioti trečiuosius asmenis atlikti šiame įgaliojime nurodytus veiksmus.

UAB "Investmira" direktorius

Marius Žemaitis

---

### UAB "Investmira"

Registracijos adresas: Jogailos g. 9, LT-08126 Vilnius, Lietuva  
Buveinės adresas: Jogailos g. 4, LT- 01116 Vilnius  
Įmonės kodas: 303558853| PVM kodas: LT100009158313  
Telefonas: +370 5 261 94 70 | E-paštas: [info@lordslb.lt](mailto:info@lordslb.lt)  
A/s LT23 7044 0600 0800 9071| AB SEB Bankas

# Architekto

## KVALIFIKACIJOS A T E S T A T A S

LIETUVOS ARCHITEKTŲ RŪMAI

Nr. A 030

*Antanas Gvildys*

**Statinio projekto, statinio projekto vykdymo priežiūros,  
statinio projekto architektūrinės dalies,  
statinio projekto architektūrinės dalies vykdymo priežiūros vadovas**  
Statinių kategorija: ypatingieji ir neypatingieji statiniai, įskaitant statinius,  
esančius kultūros paveldo objekto teritorijoje, jo apsaugos zonoje ar kultūros  
paveldo vietovėje (išskyrus kultūros paveldo objektus ir kultūros paveldo statinius)

Lietuvos architektų rūmų pirmininkė



Daiva Bakšienė

Architektų profesinio atestavimo komisijos

2013 m. balandžio mėn. 12 d. posėdžio protokolas Nr. 76  
2018 m. balandžio mėn. 4 d. posėdžio protokolas Nr. 138

# Architekto

KVALIFIKACIJOS  
ATESTATAS

LIETUVOS ARCHITEKTŲ RŪMAI

Nr. A 1508

***Mindaugas Kubaitis***

**Statinio projekto, statinio projekto vykdymo priežiūros,  
statinio projekto architektūrinės dalies, statinio projekto architektūrinės dalies  
vykdymo priežiūros vadovas**

Statinių kategorija: ypatingieji ir neypatingieji statiniai

**Teritorijų planavimo vadovas**

**Kompleksinio teritorijų planavimo dokumentų rūšies:  
vietovės lygmens bendrieji planai ir vietovės lygmens detalieji planai**

**Specialiojo teritorijų planavimo dokumentų rūšies:  
vietovės ir savivaldybės lygmens inžinerinės infrastruktūros vystymo planai**

Lietuvos architektų rūmų pirmininkė



Daiva Bakšienė

Architektų profesinio atestavimo komisijos

2012 m. gruodžio mėn. 14 d. posėdžio protokolas Nr.73

2017 m. gruodžio mėn. 27 d. posėdžio protokolas Nr. 133



**EKSPLIKACIJA**

(A)	Projektuojamas pastatas
(B)	Įvažiavimas į požeminę automobilių saugyklą
(C)	Išlipimas iš požeminės automobilių saugyklos
(D)	Požeminės perėjus išlipimas

  

**SUTARTINIAI ŽYMĖJIMAI**

	Sklypo riba
	Požeminio parkingo riba
	Naujai projektuojami statiniai
	Statinio projekcija virš žemės
	Įvažiavimas į požeminį parkingą
	Įvažiavimas į sklypą
	Iėjimas



0		PROJEKTINIAI PASIŪLYMAI	
LAIDA	IŠLEIDIMO DATA	LAIDOS STATUSAS, KEITIMO PRIEŽASTIS (JEI TAIKOMA)	
KVAL. PATV. DOK. Nr.	UAB "ARCHINOVA" STUDIO DANIEL LIBESKIND, ARCHITECT LLC	ADMINISTRACINIO PASTATO (7.2) KONSTITUCIJOS PR. 18B, VILNIUS, STATYBOS PROJEKTAS	
	Proj.autor. D. LIBESKIND Arch. M. ASHLEY	ADMINISTRACINIS PASTATAS	
A 030 (AM) 3882 (KPD)	PV A. GVILDYS	SKLYPO PLANO SITUACIJO SCHEMA M 1:2000  	LAIDA
A 1508	PDV M. KUBAITIS Arch. J.SAVEIKĖ		0
LT	STATYTOJAS: UAB "INVESTMIRA"	AN.SDL.16D-3.16 07 12-XX-PP- 01	LAPAS LAPŲ 1 1

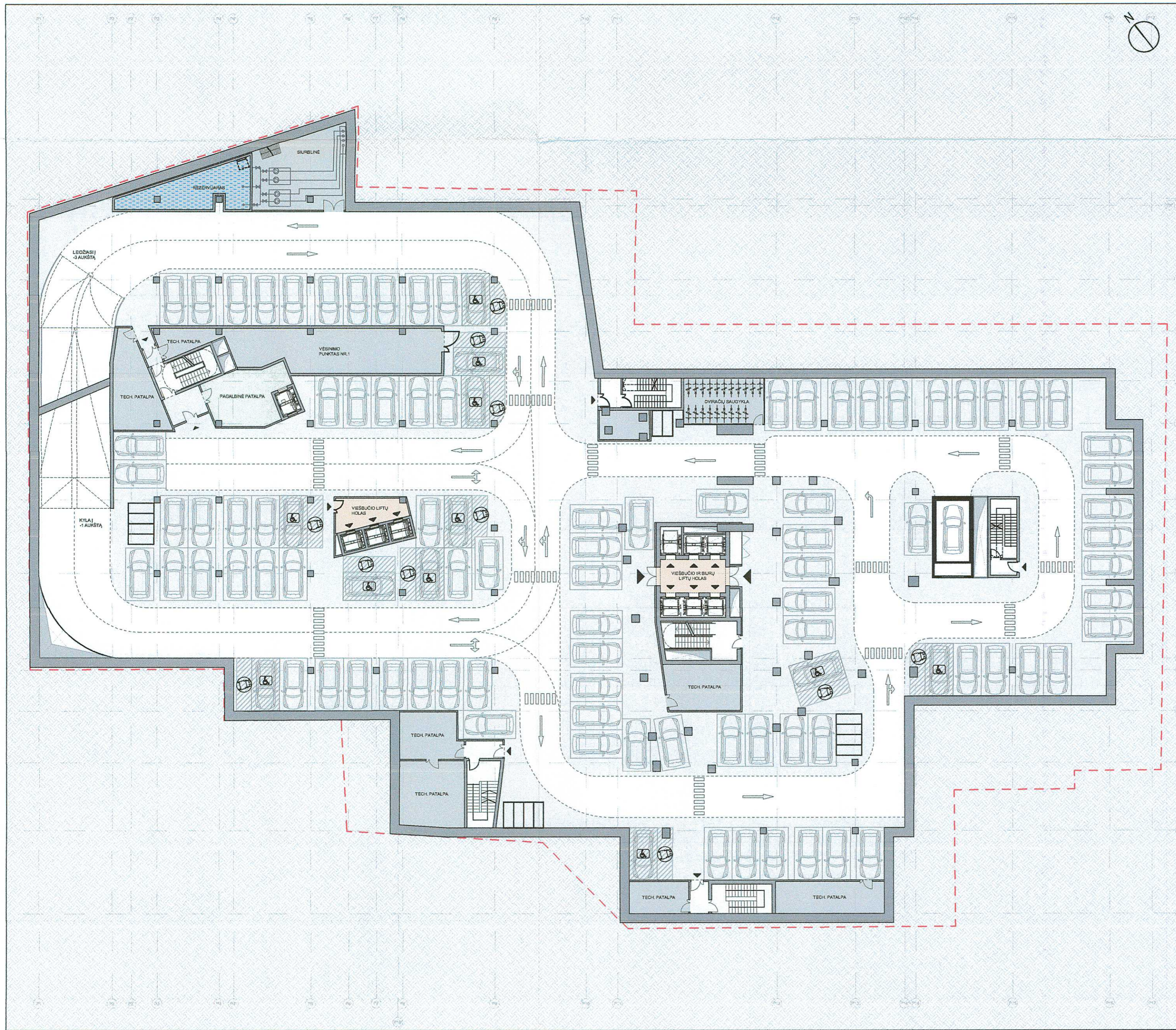

Bendras parkavimo vietų sk.	257 vnt
Parkavimo vietų sk. aukšte	98 vnt
<b>BENDRAS PLOTAS</b> 4682 m <sup>2</sup>	
PAGRINDINIS PLOTAS	4138 m <sup>2</sup>
TECH. PATALPOS	426 m <sup>2</sup>
LIFTŲ HOLAI	44 m <sup>2</sup>
PAGALBINĖS PATALPOS	74 m <sup>2</sup>

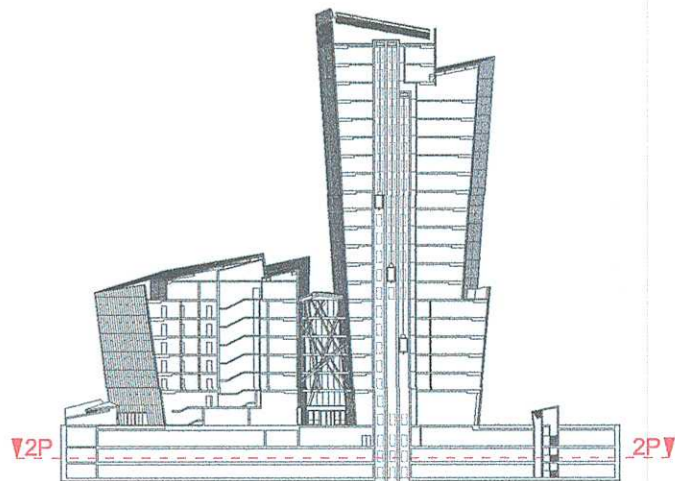

0		PROJEKGINIAI PASIŪLYMAI		
LAIDA	IŠLEIDIMO DATA	LAIDOS STATUSAS, KEITIMO PRIEŽASTIS (JEI TAIKOMA)		
KVAL. PATV. DOK. Nr.	UAB "ARCHINOVA"	STUDIO DANIEL LIBESKIND, ARCHITECT LLC	ADMINISTRACINIO PASTATO (7.2) KONSTITUCIJOS PR. 18B, VILNIUS, STATYBOS PROJEKTAS	
	Proj. autor. Arch.	D. LIBESKIND M. ASHLEY	ADMINISTRACINIS PASTATAS	
A 030 (AM) 3882 (KPD)	PV	A. GVILDYS	POŽEMINĖS AUTOMOBILIŲ STOVĖJIMO AIKŠTELĖS -2 AUKŠTO PLANAS M 1:300	
A 1508	PDV Arch.	M. KUBAITIS J. SAVEIKĖ		
LT	STATYTOJAS: UAB "INVESTMIRA"		AN.SDL.16D-3.16 07 12-XX-PP- 04	LAIDA 0 LAPAS LAPŲ 1 1

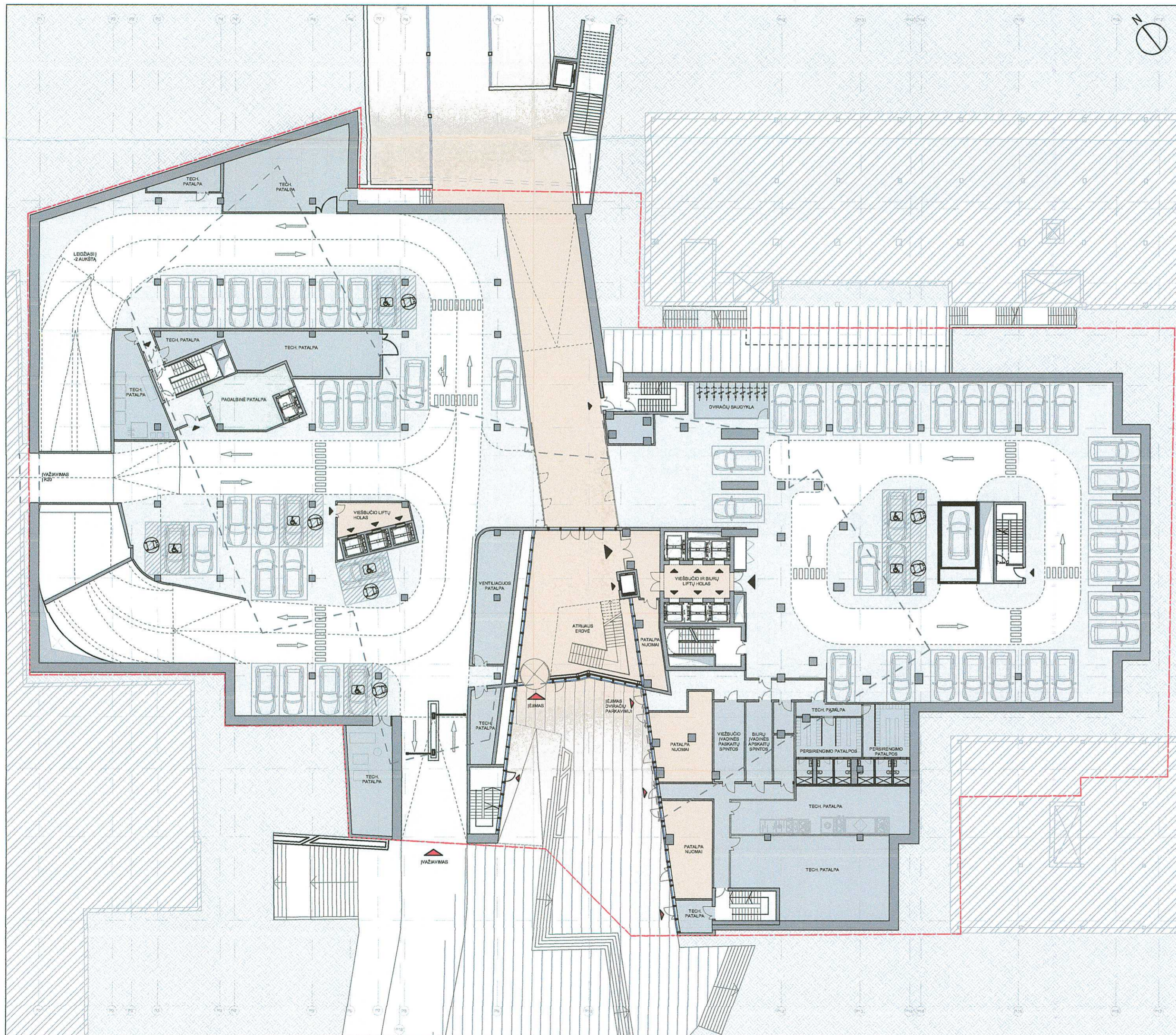

Bendras parkavimo vietų sk.	257 vnt
Parkavimo vietų sk. aukšte	54 vnt
<b>BENDRAS PLOTAS</b> 4338 m <sup>2</sup>	
PAGRINDINIS PLOTAS	3028 m <sup>2</sup>
TECH. PATALPOS	622 m <sup>2</sup>
LIFTŲ HOLAI	64 m <sup>2</sup>
PAGALBINĖS PATALPOS	150 m <sup>2</sup>
VIEŠOSIOS ERDVĖS	474 m <sup>2</sup>

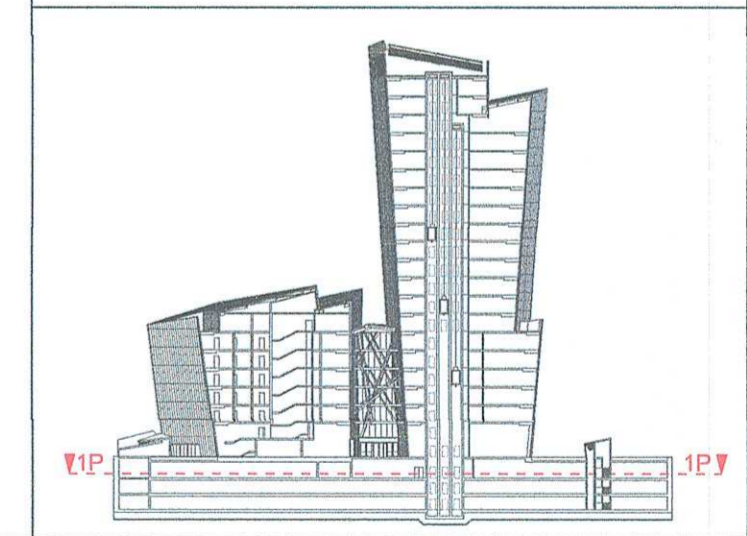

0		PROJEKTINIAI PASIŪLYMAI	
LAI DA	IŠLEIDIMO DATA	LAIDOS STATUSAS, KEITIMO PRIEŽASTIS (JEI TAIKOMA)	
KVAL. PATV. DOK. Nr.	UAB "ARCHINOVA"	STUDIO DANIEL LIBESKIND, ARCHITECT LLC	
	Proj. autor. Arch. D. LIBESKIND	ADMINISTRACINIO PASTATO (7.2) KONSTITUCIJOS PR. 18B, VILNIUS, STATYBOS PROJEKTAS	
	Arch. M. ASHLEY	ADMINISTRACINIS PASTATAS	
A 030 (AM) 3882 (KPD)	PV A. GVILDYS		
A 1508	PDV M. KUBAITIS		
	Arch. J. SAVEIKĖ		
LT	STATYTOJAS: UAB "INVESTMIRA"	POŽEMINĖS AUTOMOBILIŲ STOVĖJIMO AIKŠTELĖS -1 AUKŠTO PLANAS M 1:300	LAI DA 0
		AN.SDL.16D-3.16 07 12-XX-PP- 05	LAPAS LAPŲ 1 1

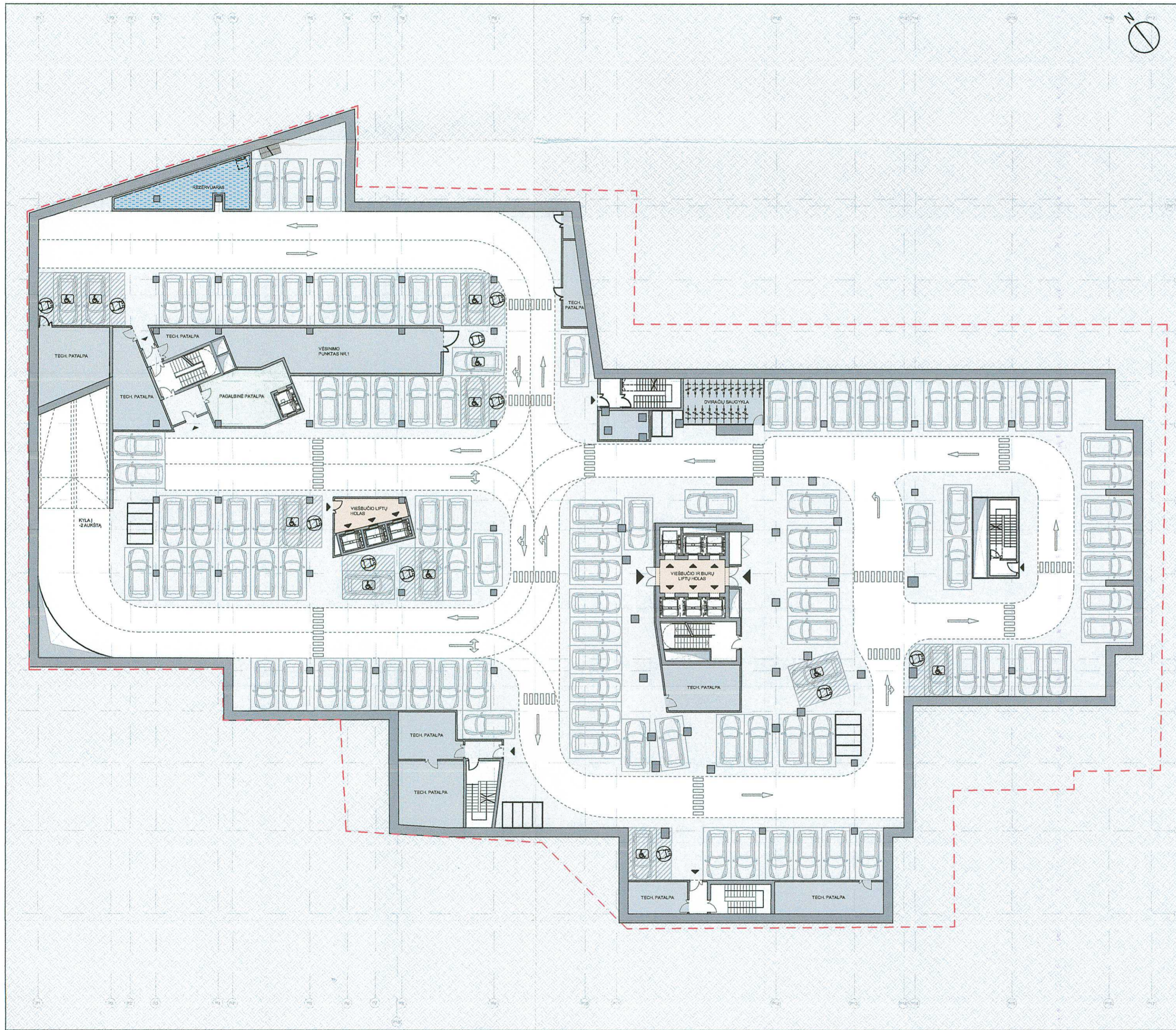

Bendras parkavimo vietų sk.	257 vnt
Parkavimo vietų sk. aukšte	105 vnt
<b>BENDRAS PLOTAS</b> 4685 m <sup>2</sup>	
PAGRINDINIS PLOTAS	4211 m <sup>2</sup>
TECH. PATALPOS	356 m <sup>2</sup>
LIFTŲ HOLAI	44 m <sup>2</sup>
PAGALBINĖS PATALPOS	74 m <sup>2</sup>

PAVELDOSAUGINIŲ  
POŽIŪRIŲ PATIKRINTA  
*Pas. Nr. 18-207PP*  
Vilniaus miesto savivaldybės administracijos  
Miesto pietros departamento  
Kultūros paveldo apsaugos skyriaus vedėjas  
*Darius Daunoras*  
201 109-01

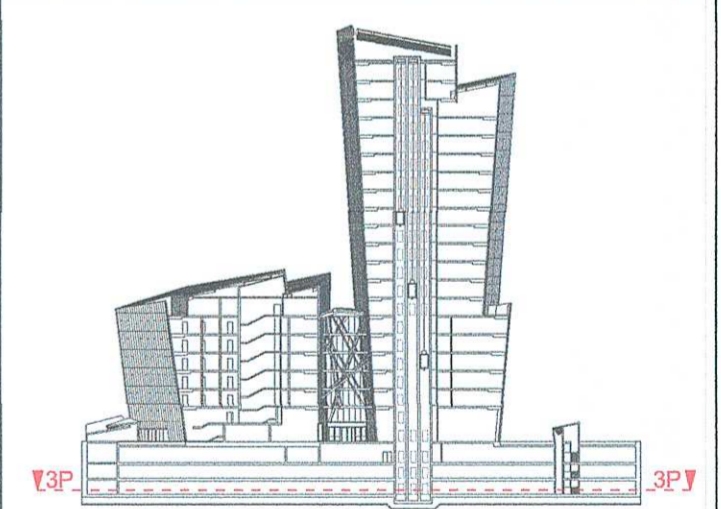

0		PROJEKTINIAI PASIŪLYMAI					
LAI DA	IŠLEIDIMO DATA	LAIDOS STATUSAS, KEITIMO PRIEŽASTIS (JEI TAIKOMA)					
KVAL. PATV. DOK. Nr.	UAB "ARCHINOVA" DANIEL LIBESKIND, ARCHITECT LLC	ADMINISTRACINIO PASTATO (7.2) KONSTITUCIJOS PR. 18B, VILNIUS, STATYBOS PROJEKTAS					
Proj. autor. Arch.	D. LIBESKIND M. ASHLEY	ADMINISTRACINIS PASTATAS					
A 030 (AM) 3882 (KPD)	PV A. GVILDYS						
A 1508	PDV M. KUBAITIS Arch. J. SAVEIKĖ						
LT	STATYTOJAS: UAB "INVESTMIRA"	AN.SDL.16D-3.16 07 12-XX-PP- 03	<table border="1"> <tr> <td>LAPAS</td> <td>LAPŲ</td> </tr> <tr> <td>1</td> <td>1</td> </tr> </table>	LAPAS	LAPŲ	1	1
LAPAS	LAPŲ						
1	1						

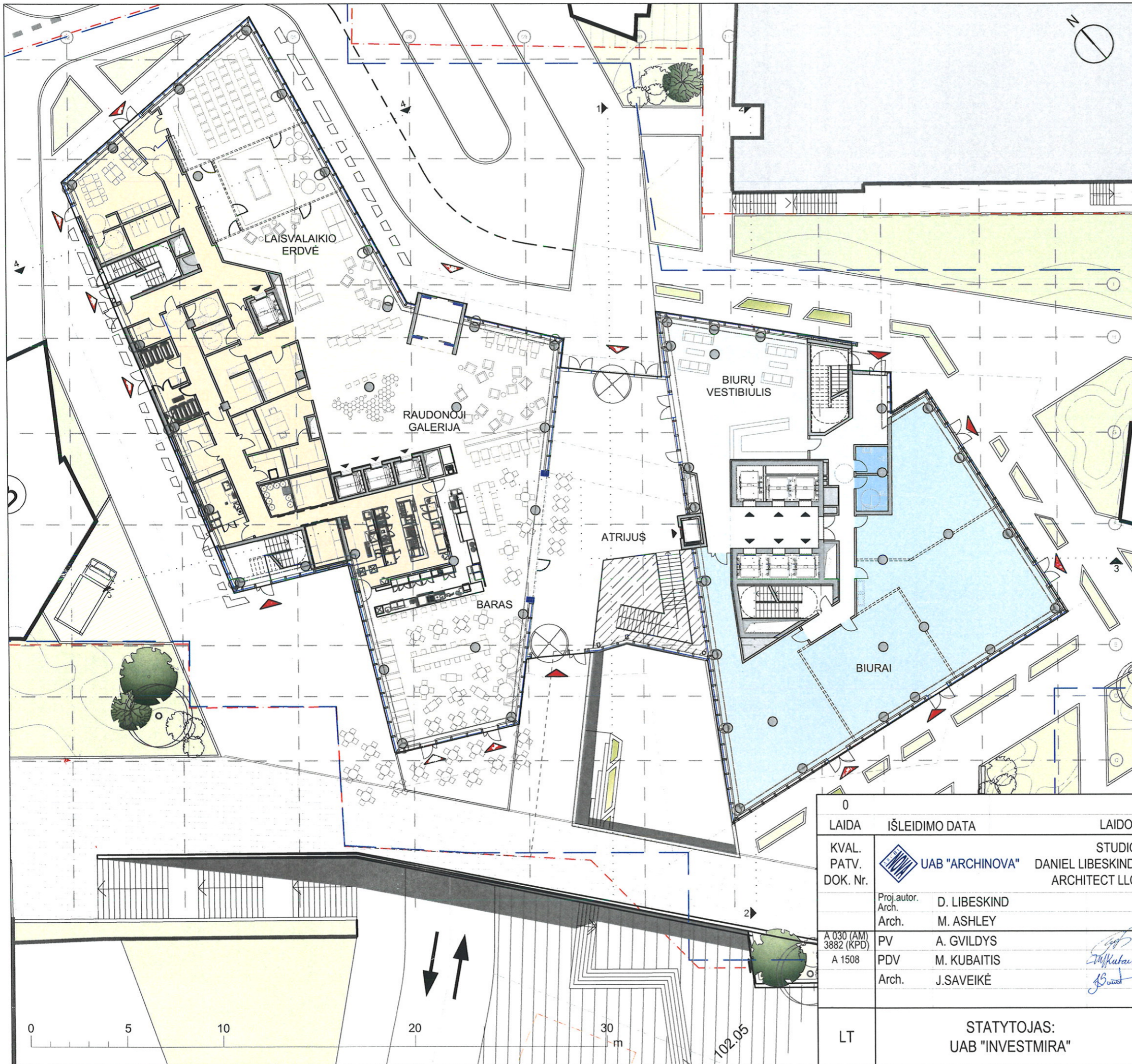

<b>EKSPLIKACIJA:</b>	VIEŠBUTIS	BIURAI
BENDROS ERDVĖS		
RESTORANAS/ BIURAI		
PAGALBINĖS PATALPOS		
TECHNINĖS PATALPOS		

<b>1 AUKŠTO:</b>		
BENDRAS PLOTAS	1746,18 m <sup>2</sup>	
PAGRINDINIS PLOTAS	624 m <sup>2</sup>	375 m <sup>2</sup>
PAGALBINIS PLOTAS miesto savivaldybės administracijos	370 m <sup>2</sup>	377 m <sup>2</sup>

*Miesto planavimo architektas*  
*Miesto planavimo departamento direktorius*  
**Mikšas Palušis**  
 2018.03.13

**PAVELDOSAUGINIU POŽIŪRIU PATIKRINTA**

*Pr. 18-207-01*  
 Vilniaus miesto savivaldybės administracijos  
 Miesto plėtros departamento  
 Kultūros paveldo apsaugos skyriaus vedėjas  
**Darius Daunoras**  
 2018.05.01

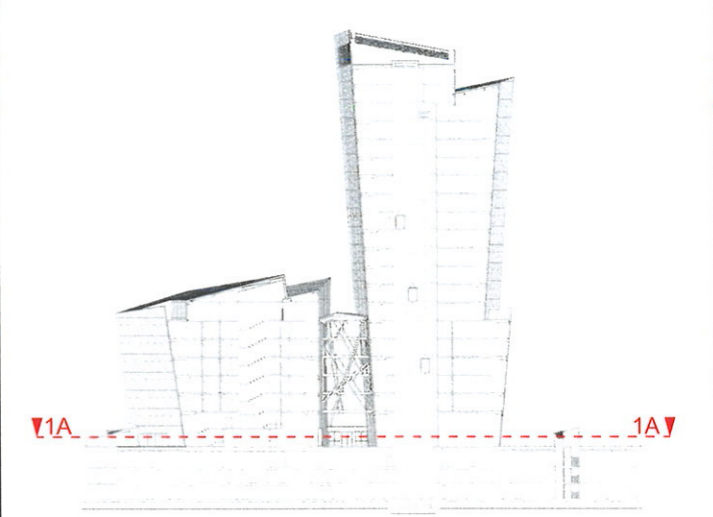



0		PROJEKTINIAI PASIŪLYMAI	
LAIDA	IŠLEIDIMO DATA	LAIDOS STATUSAS, KEITIMO PRIEŽASTIS (JEI TAIKOMA)	
KVAL. PATV. DOK. Nr.	UAB "ARCHINOVA" STUDIO DANIEL LIBESKIND, ARCHITECT LLC	ADMINISTRACINIO PASTATO (7.2) KONSTITUCIJOS PR. 18B, VILNIUS, STATYBOS PROJEKTAS	
Proj. autor. Arch.	D. LIBESKIND	ADMINISTRACINIS PASTATAS	
Arch.	M. ASHLEY		
A 030 (AM) 3882 (KPD) A 1508	PV A. GVILDYS PDV M. KUBAITIS Arch. J.SAVEIKĖ	1 AUKŠTO PLANAS M 1:300	
LT	STATYTOJAS: UAB "INVESTMIRA"		
		AN.SDL.16D-3.16 07 12-XX-PP- 06	LAPAS LAPŲ 1 1

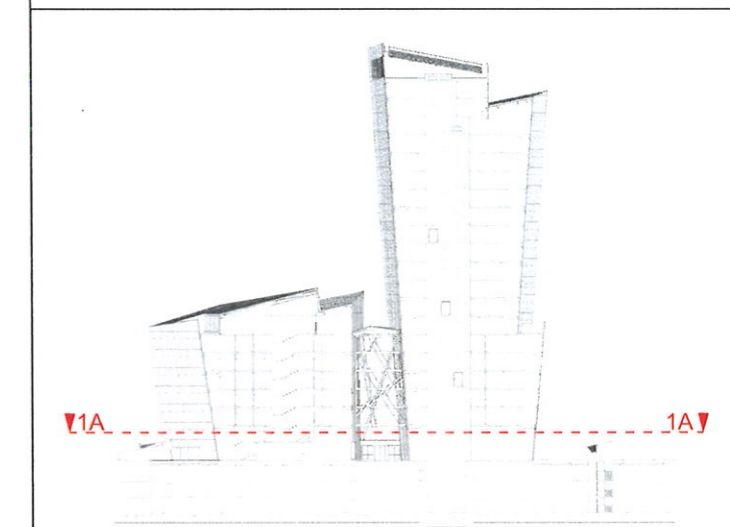

<b>EKSPLIKACIJA:</b>	BIURAI
BENDROS ERDVĖS	
KAMBARIAI	
PAGALBINĖS PATALPOS	
TECHNINĖS PATALPOS	

<b>1 AUKŠTO KONSOLĖS :</b>	
BENDRAS PLOTAS	641,23 m <sup>2</sup>
PAGRINDINIS PLOTAS	545,74 m <sup>2</sup>



0		PROJEKTINIAI PASIŪLYMAI	
LAIDA	IŠLEIDIMO DATA	LAIDOS STATUSAS, KEITIMO PRIEŽASTIS (JEI TAIKOMA)	
KVAL. PATV. DOK. Nr.	 <b>UAB "ARCHINOVA"</b>	STUDIO DANIEL LIBESKIND, ARCHITECT LLC	ADMINISTRACINIO PASTATO (7.2) KONSTITUCIJOS PR. 18B, VILNIUS, STATYBOS PROJEKTAS
	Proj. autor. Arch. D. LIBESKIND		ADMINISTRACINIS PASTATAS
	Arch. M. ASHLEY		
A 030 (AM) 3882 (KPD) A 1508	PV A. GVILDYS		1 AUKŠTO ANTRASOLĖS PLANAS M 1:300
	PDV M. KUBAITIS		
	Arch. J. SAVEIKĖ		LAIDA 0
LT	STATYTOJAS: UAB "INVESTMIRA"		LAPAS LAPŲ AN.SDL.16D-3.16 07 12-XX-PP- 07 1 1



<b>EKSPLIKACIJA:</b>		VIEŠBUTIS
BENDROS ERDVĖS		
KAMBARIAI		
PAGALBINĖS PATALPOS		
TECHNINĖS PATALPOS		
Kambarių sk.aukšte: 40 vnt.		
<b>2 AUKŠTO :</b>		
BENDRAS PLOTAS		1647,01 m <sup>2</sup>
PAGRINDINIS PLOTAS		1275 m <sup>2</sup>
PAGALBINIS PLOTAS		372 m <sup>2</sup>

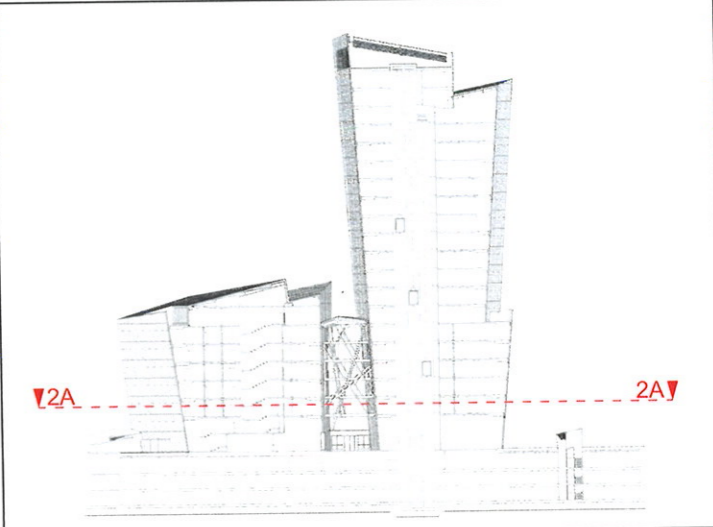



0		PROJEKTINIAI PASIŪLYMAI	
LAIDA	IŠLEIDIMO DATA	LAIDOS STATUSAS, KEITIMO PRIEŽASTIS (JEI TAIKOMA)	
KVAL. PATV. DOK. Nr.	UAB "ARCHINOVA"	STUDIO DANIEL LIBESKIND, ARCHITECT LLC	ADMINISTRACINIO PASTATO (7.2) KONSTITUCIJOS PR. 18B, VILNIUS, STATYBOS PROJEKTAS
	Proj. autor. Arch. D. LIBESKIND		ADMINISTRACINIS PASTATAS
	Arch. M. ASHLEY		
A 030 (AM) 3882 (KPD) A 1508	PV A. GVILDYS		2 AUKŠTO PLANAS M 1:300
	PDV M. KUBAITIS		
	Arch. J.SAVEIKĖ		LAPAS LAPŲ
LT	STATYTOJAS: UAB "INVESTMIRA"	AN.SDL.16D-3.16 07 12-XX-PP- 08	1 1

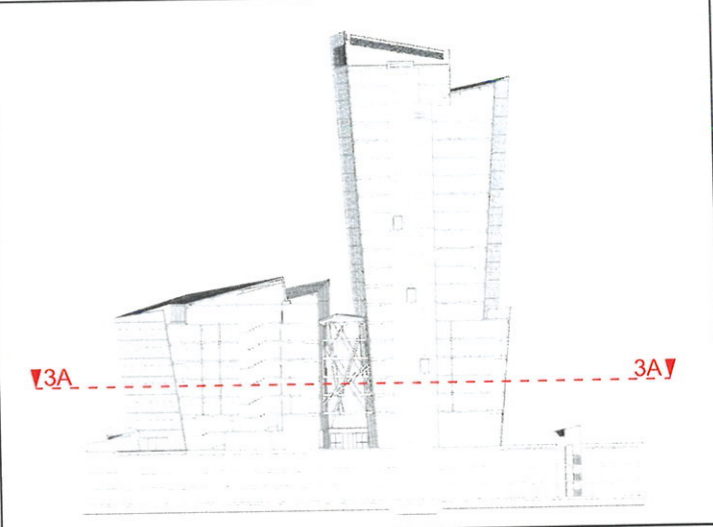

EKSPLIKACIJA:	VIEŠBUTIS
BENDROS ERDVĖS	
KAMBARIAI	
PAGALBINĖS PATALPOS	
TECHNINĖS PATALPOS	
Kambarių sk.aukšte: 40 vnt.	
<b>3 AUKŠTO :</b>	
BENDRAS PLOTAS	1677,31 m <sup>2</sup>
PAGRINDINIS PLOTAS	1287 m <sup>2</sup>
PAGALBINIS PLOTAS	390 m <sup>2</sup>

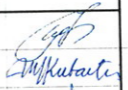

0		PROJEKTINIAI PASIŪLYMAI	
LAI DA	IŠLEIDIMO DATA	LAIDOS STATUSAS, KEITIMO PRIEŽASTIS (JEI TAIKOMA)	
KVAL. PATV. DOK. Nr.	 <b>UAB "ARCHINOVA"</b>	STUDIO DANIEL LIBESKIND, ARCHITECT LLC	ADMINISTRACINIO PASTATO (7.2) KONSTITUCIJOS PR. 18B, VILNIUS, STATYBOS PROJEKTAS
	Proj. autor. Arch. D. LIBESKIND		ADMINISTRACINIS PASTATAS
	Arch. M. ASHLEY		
A 030 (AM) 3882 (KPD) A 1508	PV A. GVILDYS	 	3 AUKŠTO PLANAS M 1:300
	PDV M. KUBAITIS		
	Arch. J.SAVEIKĖ		LAI DA 0
LT	STATYTOJAS: UAB "INVESTMIRA"	AN.SDL.16D-3.16 07 12-XX-PP- 09	LAPAS LAPŲ 1 1



EKSPLIKACIJA:		VIEŠBUTIS
BENDROS ERDVĖS		
KAMBARIAI		
PAGALBINĖS PATALPOS		
TECHNINĖS PATALPOS		
Kambarių sk.aukšte: 40 vnt.		
<b>4 AUKŠTO :</b>		
BENDRAS PLOTAS		1722,43 m <sup>2</sup>
PAGRINDINIS PLOTAS		1327 m <sup>2</sup>
PAGALBINIS PLOTAS		395 m <sup>2</sup>

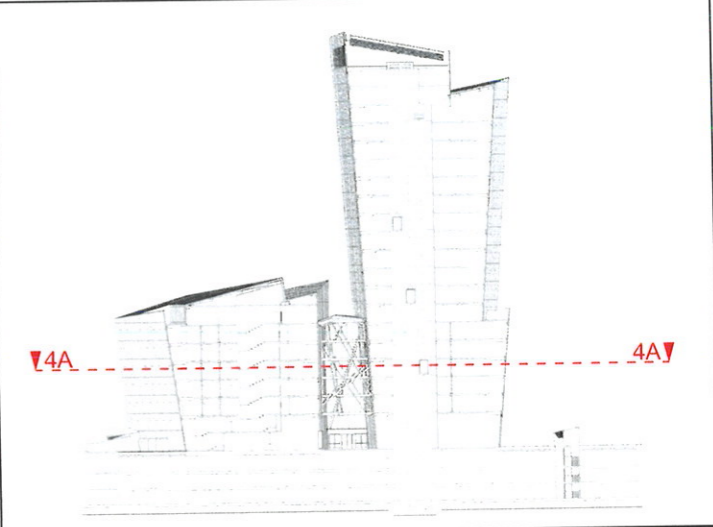

0			PROJEKTINIAI PASIŪLYMAI	
LAIDA	IŠLEIDIMO DATA	LAIDOS STATUSAS, KEITIMO PRIEŽASTIS (JEI TAIKOMA)		
KVAL. PATV. DOK. Nr.	UAB "ARCHINOVA"	STUDIO DANIEL LIBESKIND, ARCHITECT LLC	ADMINISTRACINIO PASTATO (7.2) KONSTITUCIJOS PR. 18B, VILNIUS, STATYBOS PROJEKTAS	
	Proj. autor. Arch. D. LIBESKIND		ADMINISTRACINIS PASTATAS	
	Arch. M. ASHLEY			
A 030 (AM) 3882 (KPD) A 1508	PV A. GVILDYS		4 AUKŠTO PLANAS M 1:300	
	PDV M. KUBAITIS			
	Arch. J.SAVEIKĖ		LAIDA 0	
LT	STATYTOJAS: UAB "INVESTMIRA"		AN.SDL.16D-3.16 07 12-XX-PP- 10	LAPAS LAPŲ 1 1



<b>EKSPLIKACIJA:</b>	<b>VIEŠBUTIS</b>
BENDROS ERDVĖS	
KAMBARIAI	
PAGALBINĖS PATALPOS	
TECHNINĖS PATALPOS	
Kambarių sk.aukšte: 40 vnt.	
<b>5 AUKŠTO :</b>	
BENDRAS PLOTAS	1754,37 m <sup>2</sup>
PAGRINDINIS PLOTAS	1353 m <sup>2</sup>
PAGALBINIS PLOTAS	401 m <sup>2</sup>

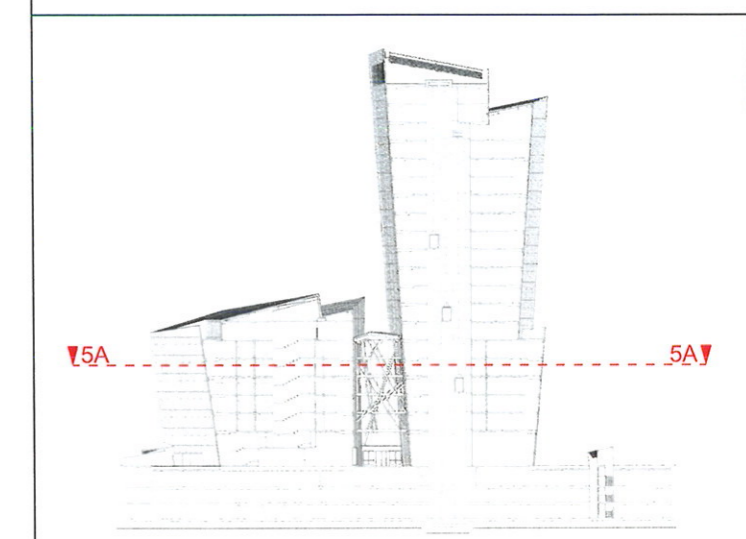

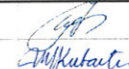
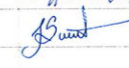
0		PROJEKTINIAI PASIŪLYMAI	
LAIDA	IŠLEIDIMO DATA	LAIDOS STATUSAS, KEITIMO PRIEŽASTIS (JEI TAIKOMA)	
KVAL. PATV. DOK. Nr.	 <b>UAB "ARCHINOVA"</b>	STUDIO DANIEL LIBESKIND, ARCHITECT LLC	ADMINISTRACINIO PASTATO (7.2) KONSTITUCIJOS PR. 18B, VILNIUS, STATYBOS PROJEKTAS
	Proj. autor. Arch. D. LIBESKIND		ADMINISTRACINIS PASTATAS
	Arch. M. ASHLEY		
A 030 (AM) 3882 (KPD)	PV A. GVILDYS	 	5 AUKŠTO PLANAS M 1:300
A 1508	PDV M. KUBAITIS		
	Arch. J.SAVEIKĖ		LAIDA 0
LT	STATYTOJAS: UAB "INVESTMIRA"	AN.SDL.16D-3.16 07 12-XX-PP-11	LAPAS LAPŲ 1 1



<b>EKSPLIKACIJA:</b>	VIEŠBUTIS
BENDROS ERDVĒS	
KAMBARIAI	
PAGALBINĒS PATALPOS	
TECHNINĒS PATALPOS	
Kambarių sk.aukšte: 40 vnt.	
<b>6 AUKŠTO :</b>	
BENDRAS PLOTAS	1780,98 m <sup>2</sup>
PAGRINDINIS PLOTAS	1371 m <sup>2</sup>
PAGALBINIS PLOTAS	409 m <sup>2</sup>

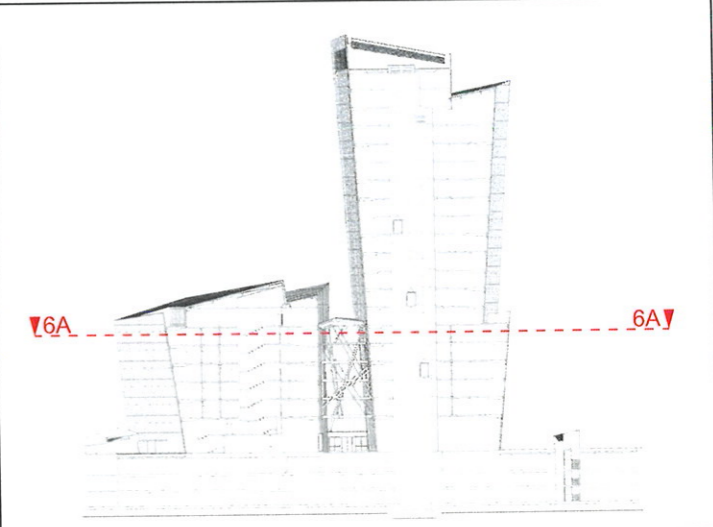

0		PROJEKTINIAI PASIŪLYMAI	
LAI DA	IŠLEIDIMO DATA	LAIDOS STATUSAS, KEITIMO PRIEŽASTIS (JEI TAIKOMA)	
KVAL. PATV. DOK. Nr.	UAB "ARCHINOVA"	STUDIO DANIEL LIBESKIND, ARCHITECT LLC	ADMINISTRACINIO PASTATO (7.2) KONSTITUCIJOS PR. 18B, VILNIUS, STATYBOS PROJEKTAS
	Proj. autor. Arch. D. LIBESKIND		ADMINISTRACINIS PASTATAS
	Arch. M. ASHLEY		
A 030 (AM) 3882 (KPD) A 1508	PV A. GVILDYS		6 AUKŠTO PLANAS M 1:300
	PDV M. KUBAITIS		
	Arch. J.SAVEIKĖ		LAI DA 0
LT	STATYTOJAS: UAB "INVESTMIRA"	AN.SDL.16D-3.16 07 12-XX-PP- 12	LAPAS LAPŲ 1 1



EKSPLIKACIJA:	VIEŠBUTIS	BIURAI
SPORTO SALĖ		---
BENDROS ERDVĖS		
KAMBARIAI/ BIURAI		
PAGALBINĖS PATALPOS		
TECHNINĖS PATALPOS		

Kambarių sk.aukšte: 10 vnt.

7 AUKŠTO :		
BENDRAS PLOTAS	1178,25 m <sup>2</sup>	
PAGRINDINIS PLOTAS	329 m <sup>2</sup>	258 m <sup>2</sup>
PAGALBINIS PLOTAS	446,29 m <sup>2</sup>	145 m <sup>2</sup>

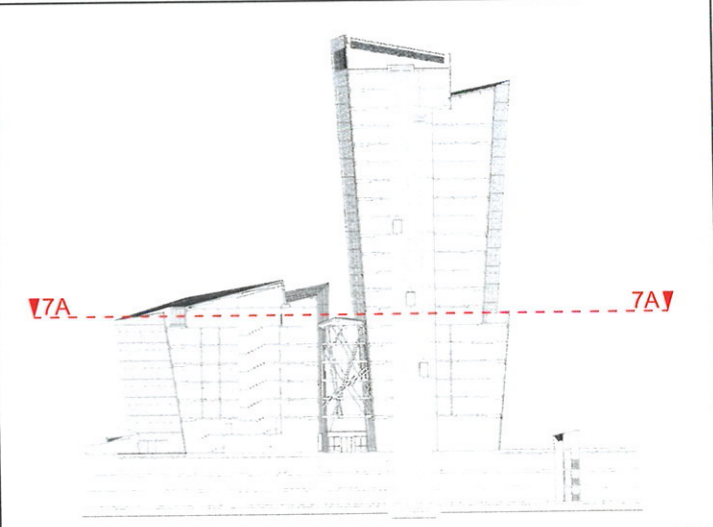

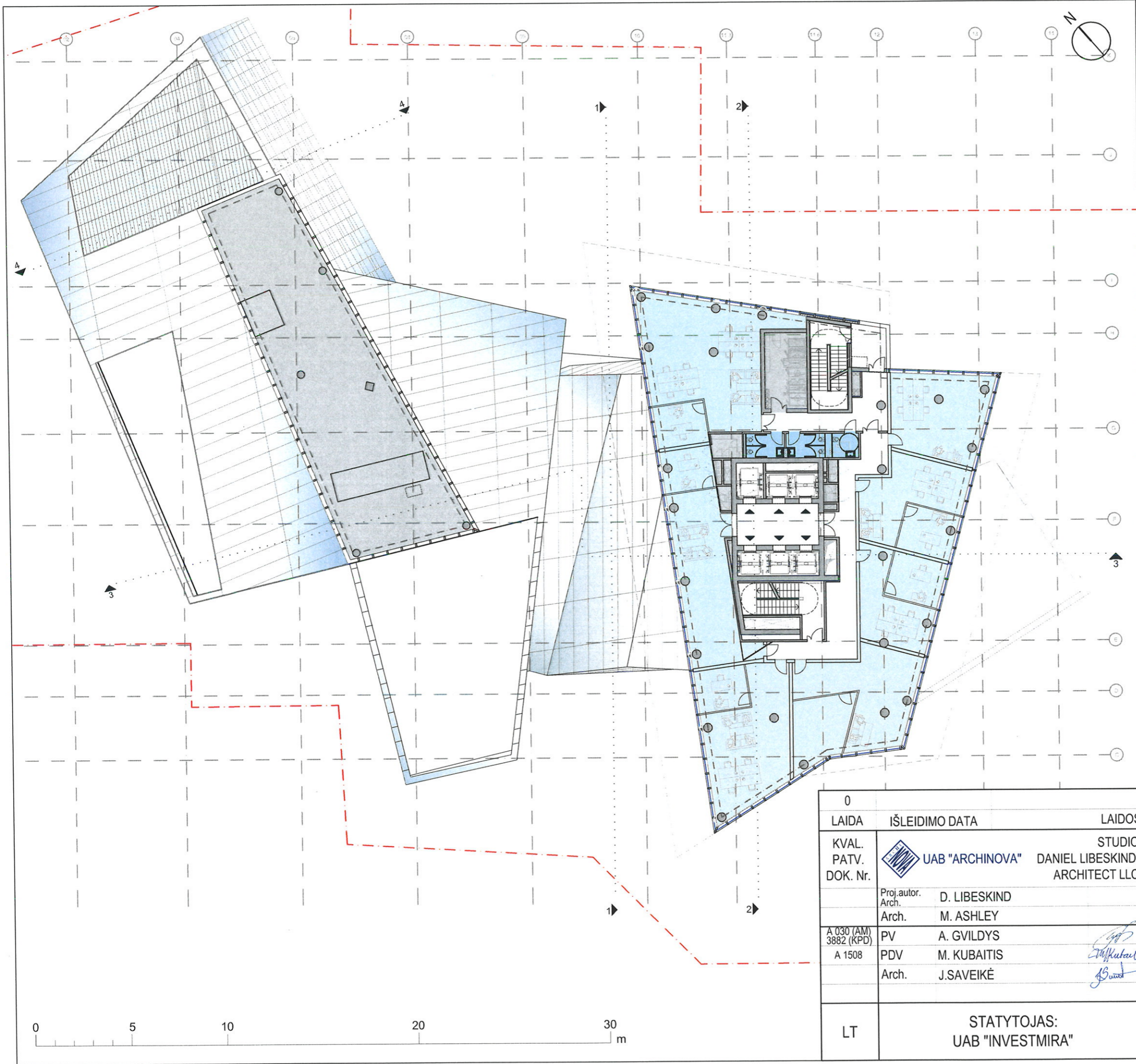

0			PROJEKTINIAI PASIŪLYMAI	
LAI DA	IŠLEIDIMO DATA	LAIDOS STATUSAS, KEITIMO PRIEŽASTIS (JEI TAIKOMA)		
KVAL. PATV. DOK. Nr.	UAB "ARCHINOVA"	STUDIO DANIEL LIBESKIND, ARCHITECT LLC	ADMINISTRACINIO PASTATO (7.2) KONSTITUCIJOS PR. 18B, VILNIUS, STATYBOS PROJEKTAS	
	Proj. autor. Arch. D. LIBESKIND		ADMINISTRACINIS PASTATAS	
	Arch. M. ASHLEY			
A 030 (AM) 3882 (KPD) A 1508	PV A. GVILDYS		7 AUKŠTO PLANAS M 1:300	
	PDV M. KUBAITIS			
	Arch. J.SAVEIKĖ		LAI DA 0	
LT	STATYTOJAS: UAB "INVESTMIRA"		AN.SDL.16D-3.16 07 12-XX-PP- 13	LAPAS LAPŲ 1 1

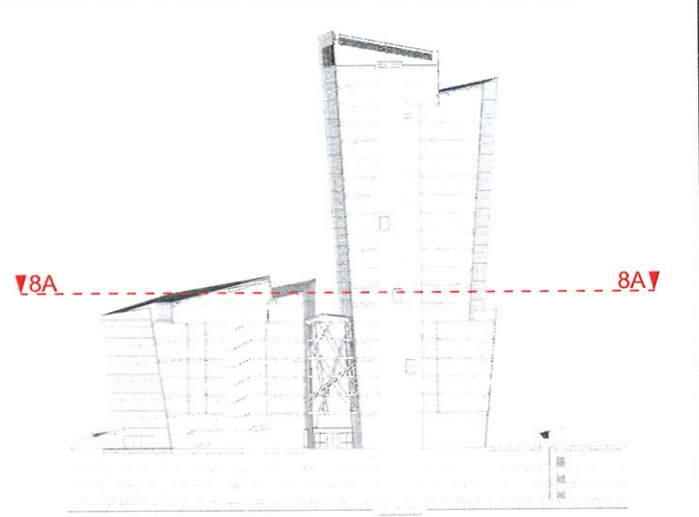

EKSPLIKACIJA:	VIEŠBUTIS	BIURAI
BENDROS ERDVĖS	---	
KAMBARIAI/ BIURAI	---	
PAGALBINĖS PATALPOS	---	
TECHNINĖS PATALPOS		

8 AUKŠTO :		
BENDRAS PLOTAS		839,73m <sup>2</sup>
PAGRINDINIS PLOTAS	---	465,46 m <sup>2</sup>
PAGALBINIS PLOTAS	223 m <sup>2</sup>	151 m <sup>2</sup>



0			PROJEKTINIAI PASIŪLYMAI	
LAIDA	IŠLEIDIMO DATA	LAIDOS STATUSAS, KEITIMO PRIEŽASTIS (JEI TAIKOMA)		
KVAL. PATV. DOK. Nr.	 <b>UAB "ARCHINOVA"</b>	STUDIO	ADMINISTRACINIO PASTATO (7.2) KONSTITUCIJOS PR. 18B, VILNIUS, STATYBOS PROJEKTAS	
	Proj. autor. Arch. <b>D. LIBESKIND</b>	DANIEL LIBESKIND, ARCHITECT LLC		
	Arch. <b>M. ASHLEY</b>		ADMINISTRACINIS PASTATAS	
A 030 (AM) 3882 (KPD) A 1508	PV <b>A. GVILDYS</b>			
	PDV <b>M. KUBAITIS</b>			
	Arch. <b>J.SAVEIKĖ</b>			
LT	STATYTOJAS: <b>UAB "INVESTMIRA"</b>	8 AUKŠTO PLANAS M 1:300		LAIDA 0
		AN.SDL.16D-3.16 07 12-XX-PP- 14		LAPAS LAPŲ 1 1

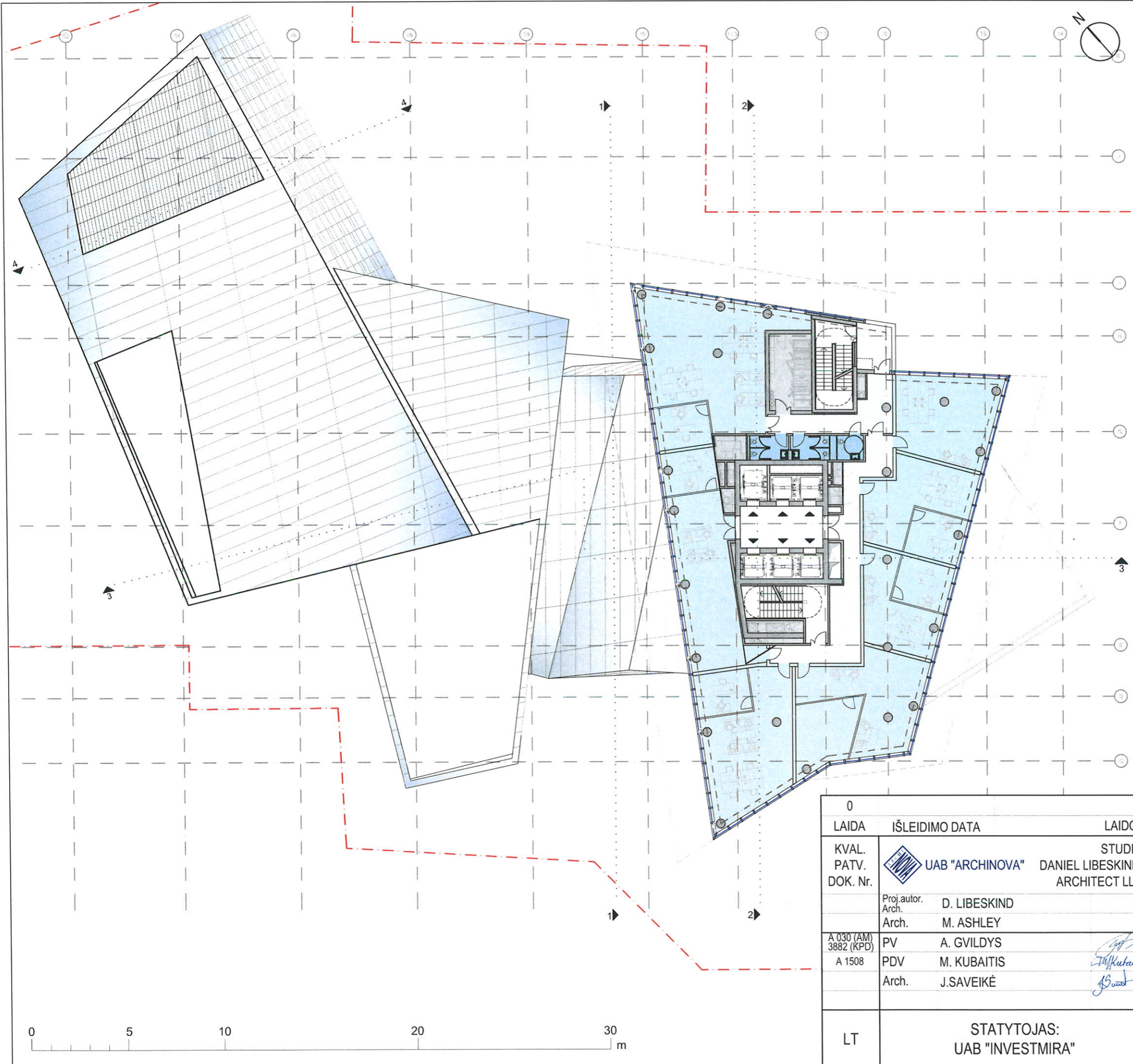

<b>EKSPLIKACIJA:</b>	BIURAI
BENDROS ERDVĖS	
KAMBARIAI	
PAGALBINĖS PATALPOS	
TECHNINĖS PATALPOS	
<b>9 AUKŠTO :</b>	
BENDRAS PLOTAS	636,74 m <sup>2</sup>
PAGRINDINIS PLOTAS	484,74 m <sup>2</sup>
PAGALBINIS PLOTAS	152 m <sup>2</sup>

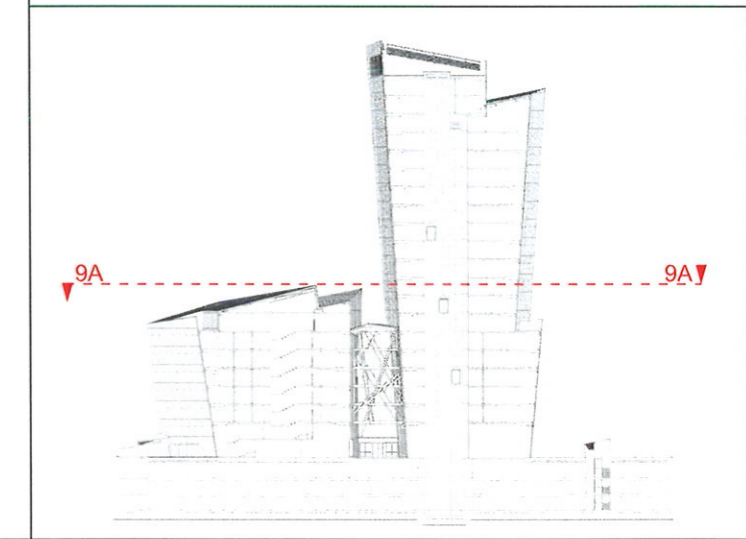

0		PROJEKTINIAI PASIŪLYMAI	
LAI DA	IŠLEIDIMO DATA	LAIDOS STATUSAS, KEITIMO PRIEŽASTIS (JEI TAIKOMA)	
KVAL. PATV. DOK. Nr.	 UAB "ARCHINOVA" STUDIO DANIEL LIBESKIND, ARCHITECT LLC	ADMINISTRACINIO PASTATO (7.2) KONSTITUCIJOS PR. 18B, VILNIUS, STATYBOS PROJEKTAS	
	Proj. autor. Arch. D. LIBESKIND Arch. M. ASHLEY	ADMINISTRACINIS PASTATAS	
A 030 (AM) 3882 (KPD) A 1508	PV A. GVILDYS PDV M. KUBAITIS Arch. J.SAVEIKĖ	9 AUKŠTO PLANAS M 1:300	
LT	STATYTOJAS: UAB "INVESTMIRA"	LAI DA	0
		LAPAS LAPŲ	1 1