

SUTARTINIAI ŽYMĖJIMAI	
ŽYMUO	PAVADINIMAS
	Sklypo riba
	Užstatymo riba
	Įvažiavimas į sklypą
	Įėjimas į sklypą
	Tvora
	Esama rekonstruojamo pastato dalis
	Projektuojamas priestatas
	Įėjimas į pastatą
	Automobilių stovėjimo vietos (1 sklype, 2 raudonosiose gatvės linijose)
	Esami saugomi medžiai
	Esami naikinami medžiai
	Vaikų žaidimo aikštelės elementai
SKLYPO EKSPLIKACIJA	
1. Esama rekonstruojamo pastato dalis	
2. Projektuojamas priestatas	
3. Automobilių stovėjimo vietos	
4. Vidinis kiemas	
5. Vaikų žaidimų aikštelė	
6. Paauglių sporto aikštelė	
7. Senjorų poilsio aikštelė	



Bendros pastabos:

1. Visi sprendiniai tikslinami techninio projekto metu;
2. Brėžinys neskirtas matuoti.

Kval. dok. Nr.	aketuri			UAB "AKETURI ARCHITEKTAI" RAUGYKLOS G. 3-1, VILNIUS, LIETUVA info@aketuri.lt www.aketuri.lt		Objektas:				
						Daugiabučio gyvenamojo namo Antakalnio 26B, Vilniuje, rekonstravimo projektas				
						A1789	PV	R. Vaitėkonytė-Mačiulienė	2023-08-21	Dokumento pavadinimas: Statinio architektūros dalis
						A1463	PDV _{max}	M. Rekevičienė	2023-08-21	
	ARCH	G. Griušytė	2023-08-21							
	ARCH	A. Ragelytė	2023-08-21		Brėžinio pavadinimas: Sklypo planas	LAI DA				
					M 1:200					
Kalbos trump. LT	Statytojas:		Dokumento žymuo:		LAPJ	LAPAI				
	UAB VAIKŲ ERDVĖS		A142-PP-01							

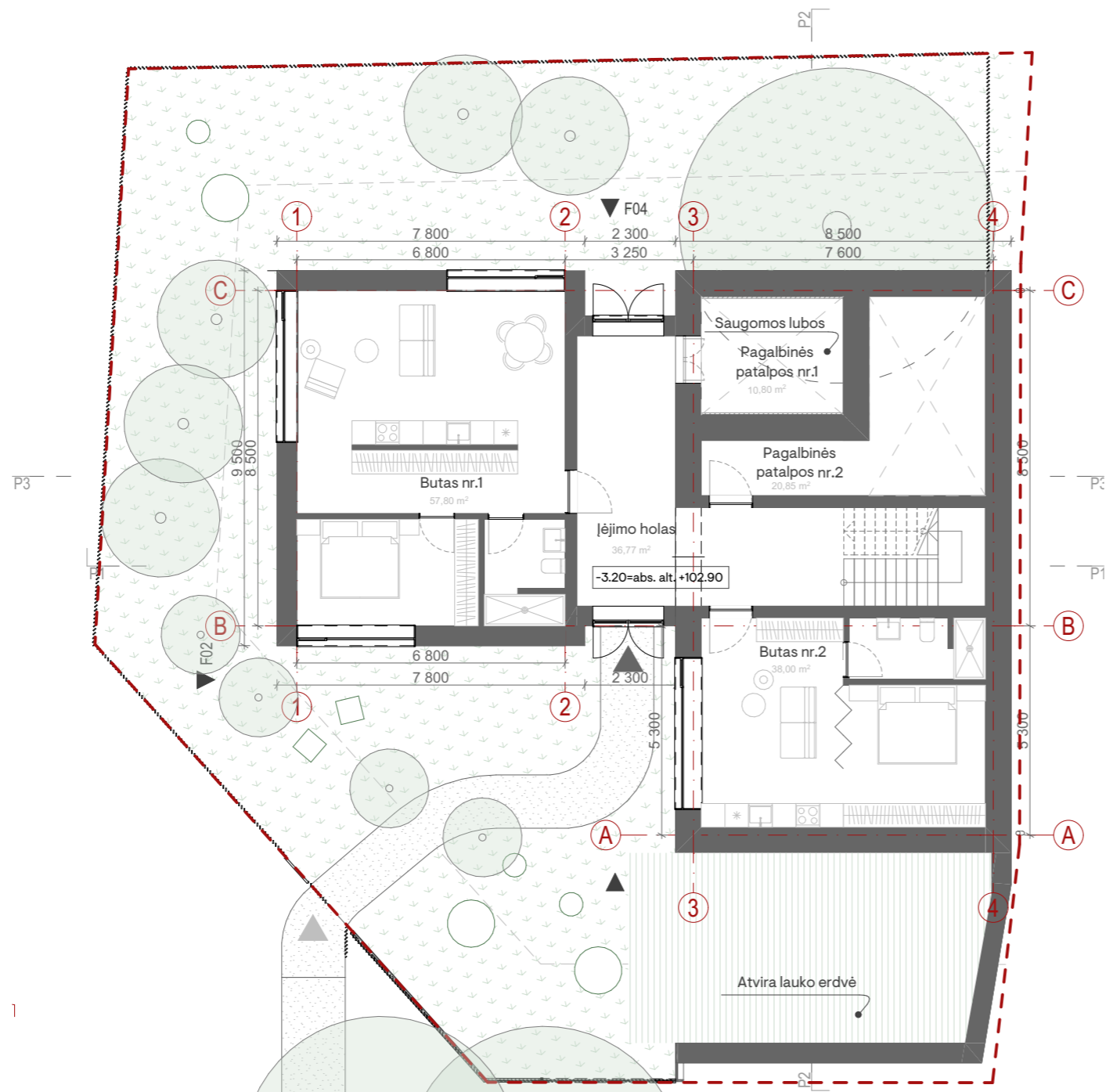

PATALPŲ EKSPLIKACIJA

PAVADINIMAS	PLOTAS
Butas nr.1	57,80
Butas nr.2	38,00
Butas nr.3	164,40
Butas nr.4	74,33
Jėjimo holas	36,77
Pagalbinės patalpos nr.1	10,80
Pagalbinės patalpos nr.2	20,85
	402,94 m²

Bendros pastabos:

1. Visi sprendiniai tikslinami techninio projekto metu;
2. Brėžinys neskirtas matuoti.

Kval. dok. Nr.	 <small>UAB "AKETURI ARCHITEKTAI" RAUGYKLOS G. 3-1, VILNIUS, LIETUVA info@aketuri.lt www.aketuri.lt</small>				Objektas:		
					Daugiabučio gyvenamojo namo Antakalnio 26B, Vilniuje, rekonstravimo projektas		
					Dokumento pavadinimas:		
					Statinio architektūros dalis		
A1789	PV	R. Vaičekonytė-Mačiulienė		2023-08-21	Brėžinio pavadinimas:		
A1463	PDV _{inter}	M. Rekevičienė		2023-08-21	Pirmo aukšto plano schema		
	ARCH	G. Griušytė		2023-08-21	M		
	ARCH	A. Ragelytė		2023-08-21	Dokumento žymuo:		
Kalbos trump. LT	Statytojas:				LAPJ	LAPAI	
	UAB VAIKŲ ERDVĖS				A142-PP-02		

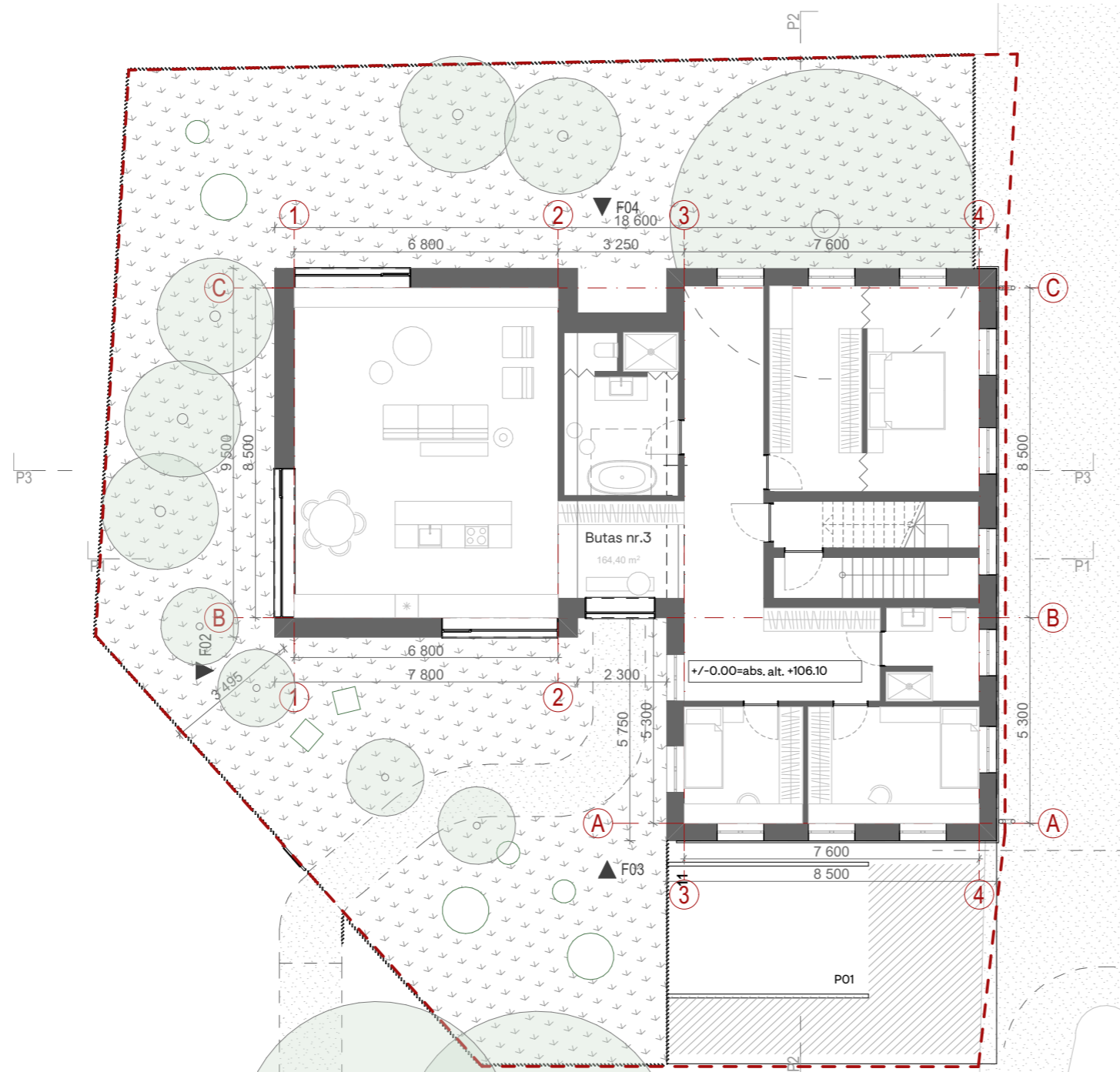

PATALPŲ EKSPLIKACIJA

PAVADINIMAS	PLOTAS
Butas nr.1	57,80
Butas nr.2	38,00
Butas nr.3	164,40
Butas nr.4	74,33
Jėjimo holas	36,77
Pagalbinės patalpos nr.1	10,80
Pagalbinės patalpos nr.2	20,85
	402,94 m²

Bendros pastabos:

1. Visi sprendiniai tikslinami techninio projekto metu;
2. Brėžinys neskirtas matuoti.

Kval. dok. Nr.	 <small>UAB "AKETURI ARCHITEKTAI" RAUGYKLOS G. 3-1, VILNIUS, LIETUVA info@aketuri.lt www.aketuri.lt</small>				Objektas:				
					Daugiabučio gyvenamojo namo Antakalnio 26B, Vilniuje, rekonstravimo projektas				
					Dokumento pavadinimas:				
					Statinio architektūros dalis				
A1789	PV	R. Vaitėkonytė-Mačiulienė		2023-08-21	Brėžinio pavadinimas:				
A1463	PDV _{mas}	M. Rekevičienė		2023-08-21					
	ARCH	G. Griušytė		2023-08-21					
	ARCH	A. Ragelytė		2023-08-21					
					Antro aukšto plano schema M			LAI DA	
Kalbos trump. LT	Statytojas:				Dokumento žymuo:			LAPŲ	LAPAI
	UAB VAIKŲ ERDVĖS				A142-PP-03				

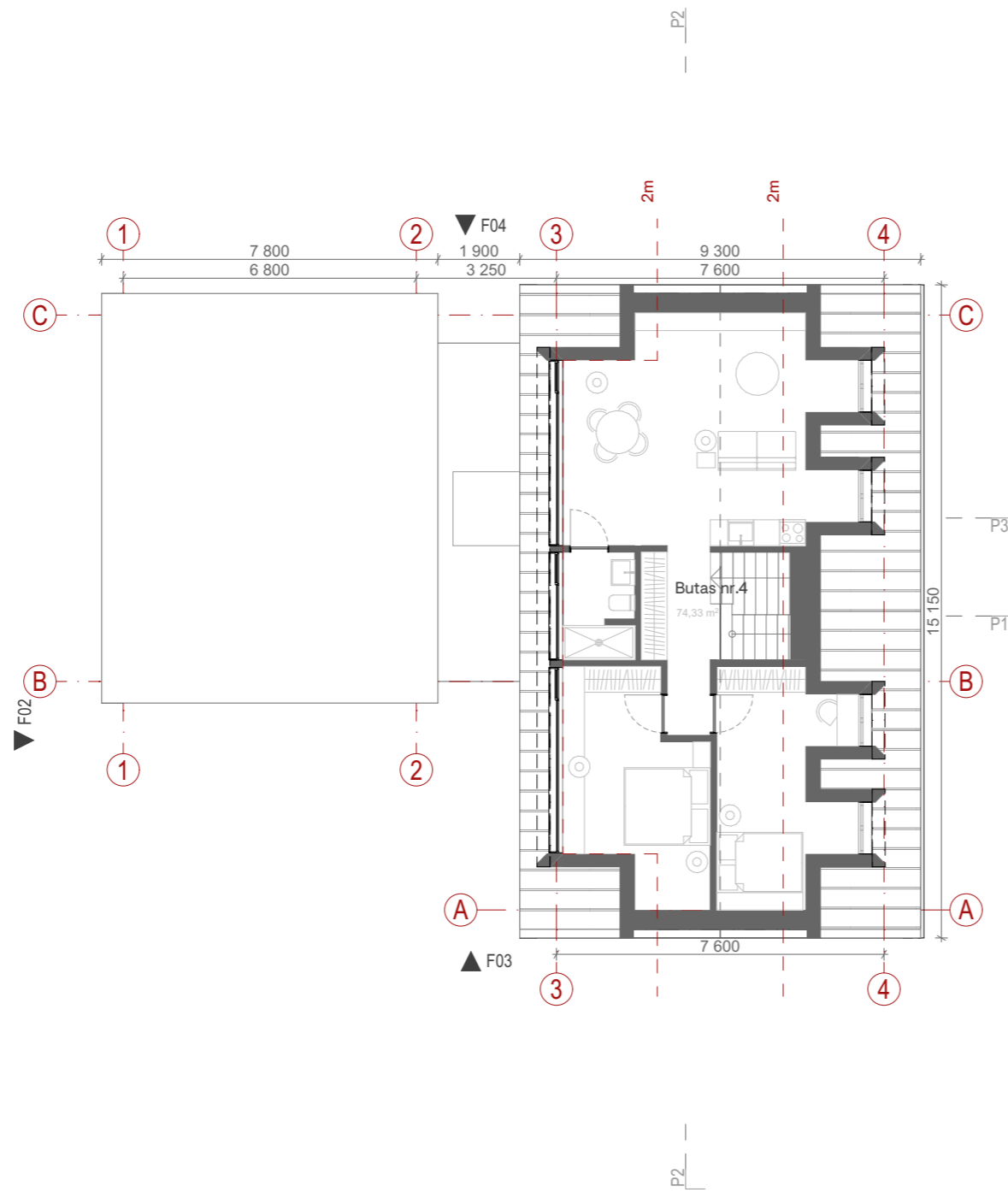

PATALPŲ EKSPLIKACIJA

PAVADINIMAS	PLOTAS
Butas nr.1	57,80
Butas nr.2	38,00
Butas nr.3	164,40
Butas nr.4	74,33
Jėjimo holas	36,77
Pagalbinės patalpos nr.1	10,80
Pagalbinės patalpos nr.2	20,85
	402,94 m²

Bendros pastabos:

1. Visi sprendiniai tikslinami techninio projekto metu;
2. Brėžinys neskirtas matuoti.

Kval. dok. Nr.	 <small>UAB "AKETURI ARCHITEKTAI" RAUGYKLOS G. 3-1, VILNIUS, LIETUVA info@aketuri.lt www.aketuri.lt</small>				Objektas:		
					Daugiabučio gyvenamojo namo Antakalnio 26B, Vilniuje, rekonstravimo projektas		
					Dokumento pavadinimas:		
					Statinio architektūros dalis		
A1789	PV	R. Vaitėkonytė-Mačiulienė		2023-08-21	Brėžinio pavadinimas:		
A1463	PDV _{inter.}	M. Rekevičienė		2023-08-21	Mansardos aukšto plano schema		
	ARCH	G. Griušytė		2023-08-21	M		
	ARCH	A. Ragelytė		2023-08-21	Dokumento žymuo:		
Kalbos trump. LT	Statytojas:				LAPŲ		
	UAB VAIKŲ ERDVĖS				LAPAI		
					A142-PP-04		

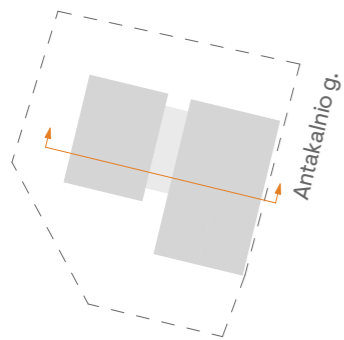
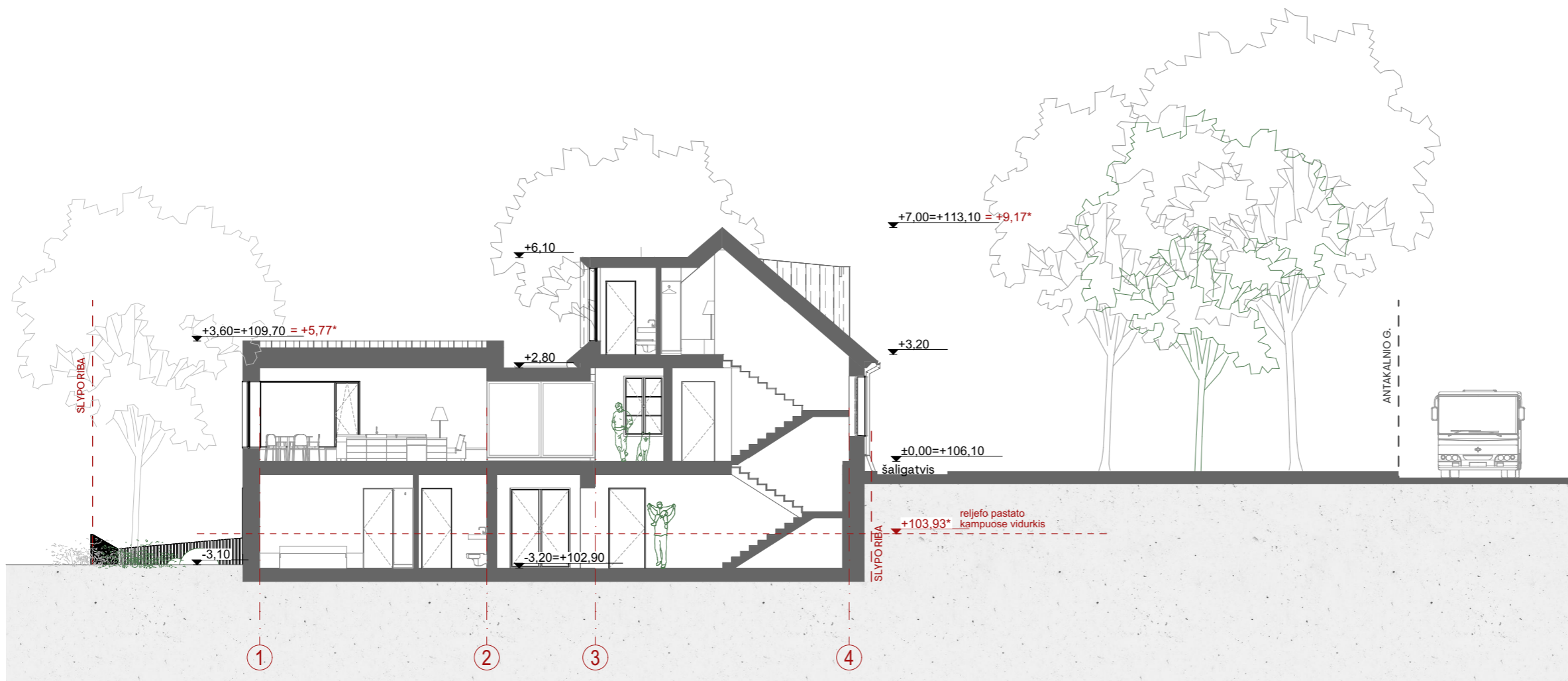

Bendros pastabos:

1. Visi sprendiniai tikslinami techninio projekto metu;
2. Brėžinys neskirtas matuoti.

Kval. dok. Nr.	aketuri <small>UAB "AKETURI ARCHITEKTAI" RAUGYKLOS G. 3-1, VILNIUS, LIETUVA info@aketuri.lt www.aketuri.lt</small>				Objektas: Daugiabučio gyvenamojo namo Antakalnio 26B, Vilniuje, rekonstravimo projektas			
					Dokumento pavadinimas: Statinio architektūros dalis			
					Brėžinio pavadinimas: Pjūvio schema 1			LAIDA
					M			
Kalbos trump. LT	Statytojas: UAB VAIKŲ ERDVĖS				Dokumento žymuo: A142-PP-05		LAPŲ	LAPAI

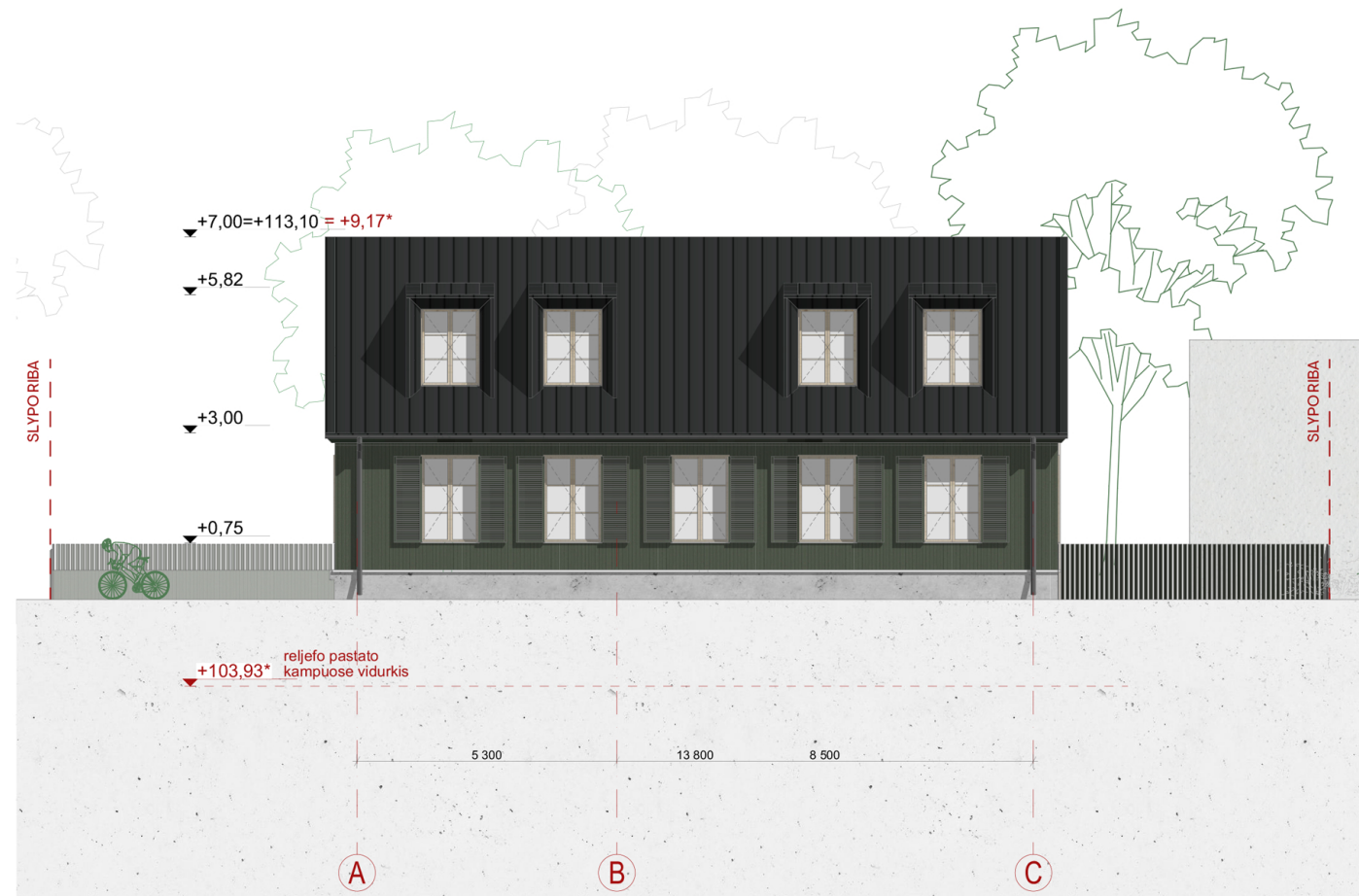
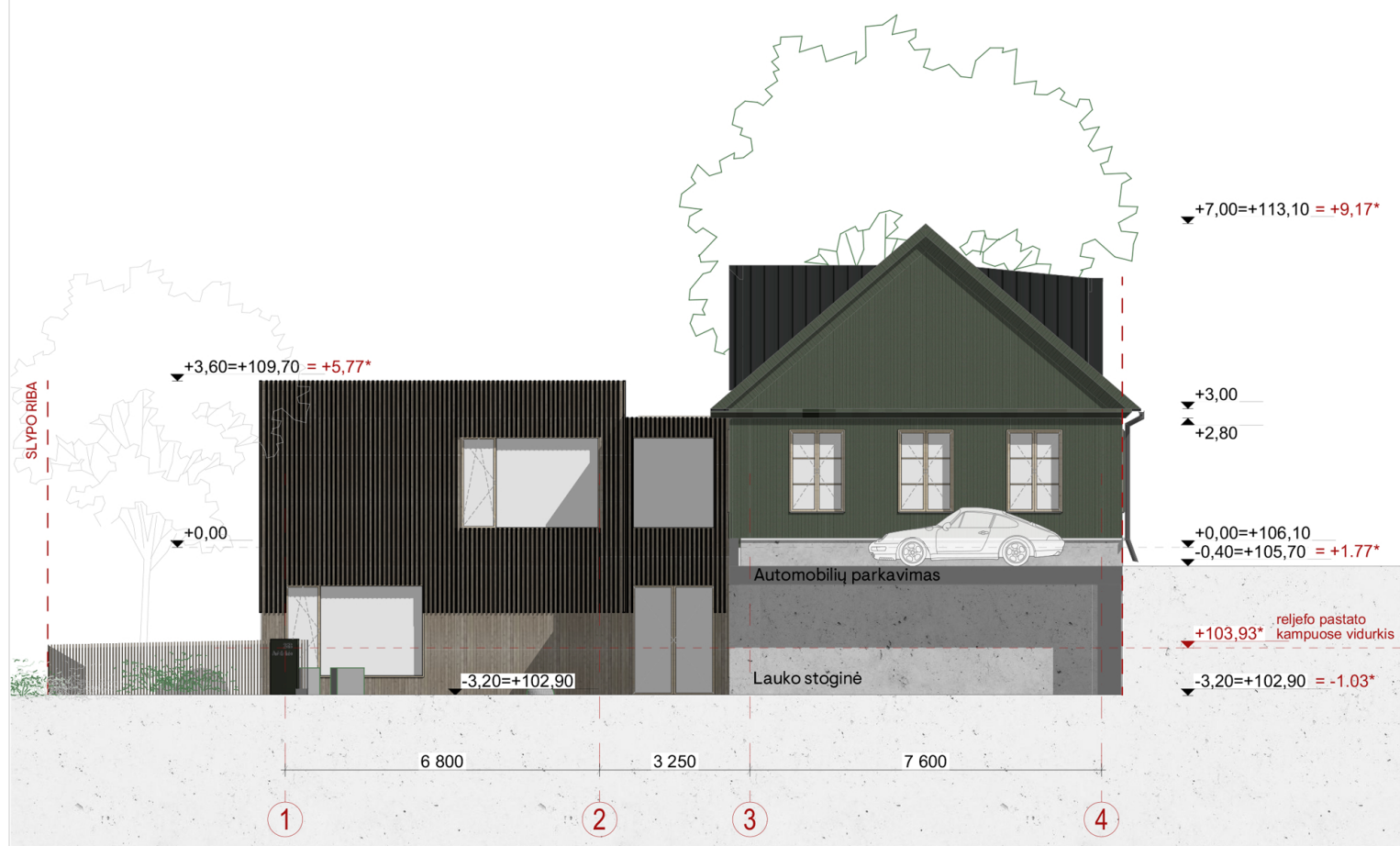

Fasadas F03

Fasadas F01

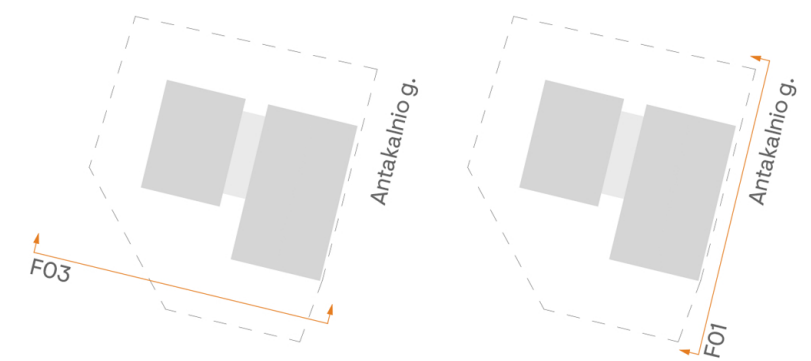

- Bendros pastabos:
1. Visi sprendiniai tikslinami techninio projekto metu;
 2. Brėžinys neskirtas matuoti.

Kval. dok. Nr.	 <small>UAB "AKETURI ARCHITEKTA" RAUGYKLOS G. 3-1, VILNIUS, LIETUVA info@aketuri.lt www.aketuri.lt</small>			Objektas:				
				Daugiabučio gyvenamojo namo Antakalnio 26B, Vilniuje, rekonstravimo projektas				
				A1789	PV	R. Vaitėkonytė-Mačiulienė	2023-08-21	Dokumento pavadinimas: Statinio architektūros dalis
				A1463	PDV _{mod}	M. Rekevičienė	2023-08-21	
	ARCH	G. Griušytė	2023-08-21					
	ARCH	A. Ragelytė	2023-08-21					
					Brėžinio pavadinimas:	LAIDA		
					Fasadas F03 ir F01			
					M			
Kalbos trump. LT	Statytojas:			Dokumento žymuo:		LAPJ LAPAI		
	UAB VAIKŲ ERDVES			A142-PP-05				



Fasadas F04

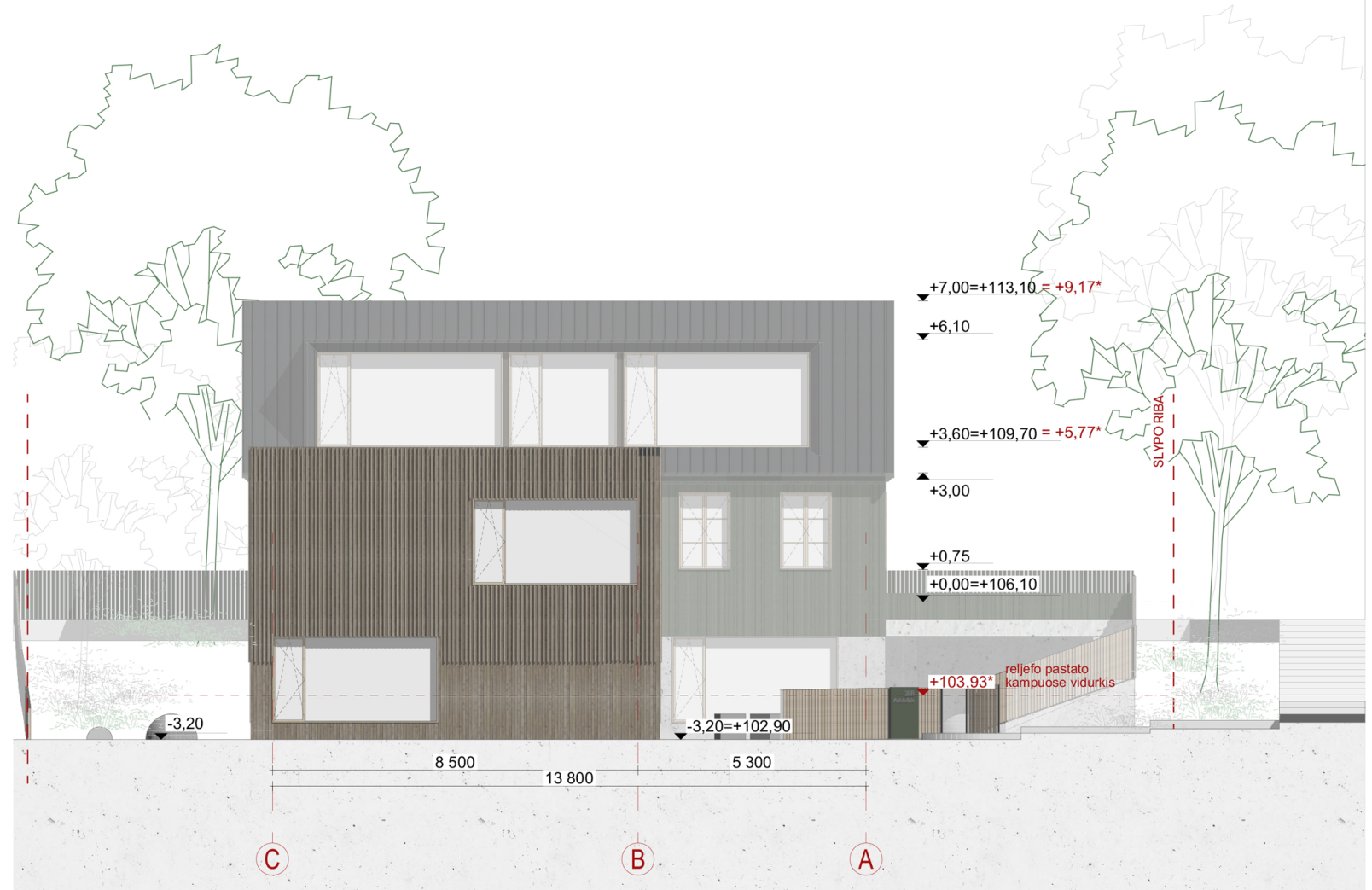

Fasadas F02



Bendros pastabos:

1. Visi sprendiniai tikslinami techninio projekto metu;
2. Brėžinys neskirtas matuoti.

Kval. dok. Nr.	aketuri <small>UAB "AKETURI ARCHITEKTA" RAUGYKLOS G. 3-1, VILNIUS, LIETUVA info@aketuri.lt www.aketuri.lt</small>			Objektas:				
				Daugiabučio gyvenamojo namo Antakalnio 26B, Vilniuje, rekonstravimo projektas				
				A1789	PV	R. Vaitėkonytė-Mačiulienė	2023-08-21	Dokumento pavadinimas: Statinio architektūros dalis
				A1463	PDV _{mod}	M. Rekevičienė	2023-08-21	
	ARCH	G. Griušytė	2023-08-21					
	ARCH	A. Ragelytė	2023-08-21					
					Brėžinio pavadinimas:	LAIDA		
					Fasadas F02 ir F04			
					M			
Kalbos trump. LT	Statytojas:			Dokumento žymuo:		LAPJ		
	UAB VAIKŲ ERDVES			A142-PP-05		LAPAI		



aketuri



aketuri



aketuri