

<b>STATYTOJAS(UŽSAKOVAS)</b>	N. O. P.
<b>OBJEKTO ADRESAS</b>	Gedimino pr. 24 – 8, Vilniaus m.
<b>PROJEKTAS</b>	<b>GYVENAMOJO NAMO, GEDIMINO PR. 24, VILNIAUS M., NEGYVENAMOSIOS PATALPOS – ADMINISTRACINIŲ PATALPŲ, NR. 8, PADALINIMAS Į DU NEKILNOJAMOJO TURTO KADASTRO OBJEKTUS, VIENO IŠ JŲ PASKIRTIES KEITIMAS Į GYVENAMĄJĄ, KITO OBJEKTO PASKIRTIES KEITIMO Į PASLAUGŲ PASKIRTĮ PROJEKTAS (SCHEMA)</b>
<b>STATINYS</b>	Gyvenamasis namas
<b>STATINIO KATEGORIJA</b>	Ypatingas
<b>PROJEKTUOJAMOS PATALPOS</b>	Negyvenamoji patalpa – administracinė patalpa
<b>PROJEKTO ETAPAS</b>	Patalpų padalinimo ir paskirties keitimo projektas (schema)
<b>BYLA</b>	Viešinamų sprendinių
<b>PROJEKTO RENGIMO METAI</b>	2019
<b>ŽYMUO</b>	VO-19-02-P
<b>PROJEKTO VADOVAS</b>	Vaidas Grinčelaitis Atestato Nr. A1458, NKPA atest. Nr. 0188 grinvaidas@gmail.com +370 615 55674
<b>ARCHITEKTĖ</b>	Vitalija Orlovaitė vitalija.orlovaite@gmail.com +370 620 35375

## TURINYS

<b>Eil. Nr.</b>	<b>Pavadinimas</b>	<b>Puslapių Nr.</b>
1.	Titulinis lapas	1
2.	Turinys	2
3.	Aiškinamasis raštas	3
4.	Esamos ir būsimos situacijos schema, M1:100	7
5.	Pjūvis A-A	8
6.	Situacijos schema	9
7.	Namo, kuriame projektuojamos patalpos, vieta ant topografinio plano, M1:500	10
8.	Gedimino pr. 24, korpuso, kuriame yra patalpos nr. 8 fasadai, M1:100	11
9.	Gedimino pr. 24 fotofiksacijos	12
	Iš viso elektroninėje laikmenoje puslapių:	12

Projekto vadovas Vaidas Grinčelaitis \_\_\_\_\_  
(parašas)

## AIŠKINAMASIS RAŠTAS

### 1 BENDRIEJI DUOMENYS

#### 1.1 Objektas

Negyvenamosios patalpos – administracinių patalpų padalinimo į du nekilnojamojo turto kadastro objektus, vieno iš jų paskirties keitimo į gyvenamąją, kito į paslaugų projektas rengiamas patalpai Nr.8, esančiai daugiabučiame name Gedimino pr. 24, Vilniuje, sklypo kadastro Nr. 0101/0041:25. Patalpų plotas 49,83 m<sup>2</sup>. Unikalus patalpų numeris: 1094-0083-5034:0054. Pastato, kuriame yra patalpa, unikalus numeris: 1094-0083-5034.

#### 1.2 Objekto vieta

Namo Gedimino pr. 24 sklypas yra nesuformuotas. Namas, kuriame yra formuojamos patalpos, yra nekilnojamosios kultūros vertybių teritorijose: 1) Vilniaus miesto istorinė dalis, vadinama Naujamiesčiu (unikalus kodas 33653) ir 2) Vilniaus senjojo miesto ir priemiesčių archeologinė vietovė (unikalus kodas 25504).

Pagrindinė žemės sklypo naudojimo paskirtis - nekeičiama.

#### 1.3 Statinio pagrindinė naudojimo paskirtis

Pastato Gedimino per. 24, Vilniuje, pagrindinė naudojimo paskirtis - gyvenamoji (trijų ir daugiau butų - daugiabučiai pastatai) - nekeičiama. Patalpos Nr. 8 pirminė paskirtis buvo gyvenamoji (butų), vėliau savininkai savo noru patalpų paskirtį pakeitė į administracinę. Šiuo metu norima padalinus patalpas Nr. 8 į du turtinius vienai naujai suformuotai patalpai grąžinti pirminę gyvenamąją (butų) paskirtį, o kitai naujai suformuotai patalpai pakeisti paskirtį į paslaugų paskirtį.

#### 1.4 Esamo statinio ir patalpų apibūdinimas

Projektuojamos patalpos yra keturių aukštų plytų mūro gyvenamajame pastate 2A4b (žiūrėti sklypo planą). Pastato fasadai yra tinkuoti, dažyti. Stiklinimas – plastikinio rėmo konstrukcija su stiklo paketais.

Patalpos iš Gedimino prospekto nėra matomos, jos išsidėsčiusios kiemo pusėje. Patekimas į patalpas galimas per arką einant į vidinį kiemą. Patekimas į patalpas galimas iš lauko iš dviejų pusių. Patalpos išsidėsčiusios gyvenamojo namo pirmame aukšte.

Šiuo metu patalpos yra faktiškai naudojamos kaip dvi atskiros patalpos, yra dvi atskiros higienos patalpos, suformuoti atskiri įėjimai. Patalpoje 1-42 suformuotas įėjimas per buvusį langą, sumontuotos stiklinės, plastikinio rėmo durys.

Patekimas į patalpas yra iš skirtingų namo pusių per dvi skirtingas arkas, vedančias į kiemus. Į gyvenamąsias patalpas patenkama per gyvenamojo namo laiptinę, o paslaugų patalpas patenkama tiesiai iš kito kiemo. Patalpos tarpusavyje nėra sujungtos ir neturi ryšio, norint iš vienos patalpos patekti į kitą reikia apeiti namą, jas pilnavertiškai naudoti galima tik atskirai, todėl jas reikia juridškai atskirti.

VO-19-02-P-AR	LAPAS	LAPŲ	LAIDA
	1	4	0

## 1.5 Paveldosaugos dalis

Sklypas Gedimino pr. 24 yra nekilnojamosios kultūros vertybės teritorijose – 1) Vilniaus miesto istorinė dalis, vad. Naujamiesčių (unikalus kodas 33653) ir 2) Vilniaus senjojo miesto ir priemiesčių archeologinė vietovė (unikalus kodas 25504). Namu, kuriame yra projektuojamos patalpos, pagrindinis fasadas yra įtrauktas į nekilnojamųjų kultūros vertybių registrą (unikalus kodas 15903).

Patalpose neatliekami jokie statybų darbai. Taip pat patalpos išsidėsčiusios pastato dalyje tarp dviejų vidinių kiemų ir neturi ryšio su pagrindiniu pastato fasadu esančiu ties Gedimino pr. Dėl išvardintų priežasčių projektas jokios neigiamos vizualinės ar fizinės įtakos saugomoms senamiesčio vertybėms nedarys.



## 1.6 Patalpų vidus

Patalpos sienos yra tinkuotos, dažytos. Patalpoje 1-42 sumontuotos apsauginės žaliuzės, higienos patalpose – keraminės akmenų masės plytelės. Grindys – laminatas, higienos patalpose – akmenų masės plytelės. Lubos – tinkuotos, dažytos, patalpoje 1-43 pakabinamos gipso kartono. Perdangos – medinės. Patalpų langai – plastikinio rėmo, su stiklo paketais, įėjimo durys plastikinės ir „šarvo“. Patalpoje 1-42 vidaus durys – medinės faneruotos, patalpoje 1-43 – laminuotos, dalis su dekoratyviniu stiklu. Įėjimo durys į patalpą 1-44 – „šarvo“.

Gyvenamojo namo kambarių insoliacija pilnai pakankama (3,5 val. per parą). Visos patalpos turi ne tik natūralų, bet ir dirbtinį apšvietimą. Apšvietos ribos gyvenamuosiuose kambariuose – 300 lx; virtuvėje – 300 lx; koridoriuose ir vonios patalpose – 150 lx.

Patalpos atitinka ne žemesnę kaip E garso klasės sistemą. Patalpų viduje triukšmo ir vibracijos šaltinių nebus.

Patalpos tokios, kad jose ir šalia jų esančių žmonių girdimo triukšmo lygis nekeltų grėsmės jų sveikatai ir atitiktų jų darbui, poilsiui bei miegui būtinas komfortines aplinkos sąlygas. Patalpų atitvarinės konstrukcijos užtikrina norminę garso izoliaciją ir apsaugo gyventojus nuo išorės triukšmo.

## 1.7 Inžineriniai tinklai

Patalpose yra vienfazė elektra, miesto vandentiekis ir kanalizacija, šildymas – centrinis miesto. Karšto – šalto vandens, elektros skaitikliai bendri, tačiau yra įrengti paskaitliukai kiekvienam formuojamam turtiniam kadastro objektui. Taip pat formuojamose patalpose yra

VO-19-02-P-AR	LAPAS	LAPŲ	LAIDA
	2	4	0

įrengti boileriai. Įrengta apsaugos signalizacija, sumontuoti judesio detektoriai, langų ir durų dūžio jutikliai, telefono bei interneto linijos. Vėdinimas gyvenamosiose patalpose – natūralus, paslaugų paskirties patalpose įrengta ištraukiamoji ventiliacija.

## 2 PROJEKTINIAI SPRENDINIAI

### 2.1 Sklypas

Sklypo sprendiniai nebus keičiami.

Esamai administracinei patalpų paskirčiai pagal STR 2.06.04:2011 „Gatvės. Bendrieji reikalavimai“ 30 lentelę numatytos 2 automobilių stovėjimo vietos (42,24/25=1,69).

Formuojamas naujas turtinis vienetas – gyvenamasis butas reikalauja 1-os automobilių stovėjimo vietos – 1 butui skiriama 1 stovėjimo vieta.

Paslaugų paskirties patalpoms STR 2.06.04:2011 „Gatvės. Bendrieji reikalavimai“ nenumato automobilių vietų didinimo, todėl padalinus patalpas ir pakeitus paskirtį, naujų nekilnojamųjų daiktų automobilių vietų poreikis neviršys esamo.

### 2.2 Patalpų kiekis ir paskirtis

Negyvenamoji patalpa - administracinės patalpos Nr.8 dalinamos į du nekilnojamojo turto kadastro objektus. Patalpų 1-42, 1-42a paskirtis keičiama į paslaugų. Patalpų 1-43, 1-44, 1-44a paskirtis iš administracinės keičiama į gyvenamąją.

### 2.3 Planiniai - tūriniai sprendiniai

Atidalinta projektuojamų patalpų dalis 1-43, 1-44, 1-44a pertvarkoma į gyvenamąją patalpą – butą.

Bute formuojamas vienas kambarys su virtuve, kurios zonoje yra prijungimas skalbimo mašinai, koridoriumi ir dušu-tualetu su boileriu, kuris tenkina gyventojų poreikius ir, kuriuo galima pilnavertiškai naudotis. Įėjimui į formuojamą butą naudojamas esamas patekimas iš kiemo per laiptinę. Patekimui į formuojamas paslaugų paskirties patalpas yra kitas įėjimas iš kito kiemo. Į paslaugų paskirties patalpas patenkama tiesiai iš lauko. Paslaugų paskirties patalpose yra kabinetas ir dušas-tualetas, jame įrengiamas boileris. Taip pat įrengiamos kriauklės kabinete ir duše-tualete. Dušas-tualetas yra tenkinantis gyventojų poreikius ir juo galima pilnavertiškai naudotis.

## 3 Rodikliai

ESAMI RODIKLIAI	
ESAMA NEGYVENAMOJI PATALPA – ADMINISTRACINĖ PATALPA GEDIMINO PR. 24 – 8B	
Bendrasis plotas	49,83 m <sup>2</sup>
• Pagrindinis plotas	42,24 m <sup>2</sup>
• Pagalbinis plotas	8,19 m <sup>2</sup>
Naudingas plotas	49,83 m <sup>2</sup>

PROJEKTUOJAMI RODIKLIAI	
FORMUOJAMOS PATALPOS:	
NEGYVENAMOSIOS PATALPOS – PASLAUGŲ PATALPOS GEDIMINO PR. 24 – 8A	
Bendrasis plotas	27,48

VO-19-02-P-AR	LAPAS	LAPŲ	LAIDA
	3	4	0

• Pagrindinis plotas		24,84
• Pagalbinis plotas		2,64
Naudingas plotas		27,48
GYVENAMOSIOS PATALPOS – BUTAS GEDIMINO PR. 24 – 8B		
Bendrasis plotas		22,35
• Gyvenamas plotas		18,57
• Pagalbinis plotas		3,78
Naudingas plotas		22,35

Projekto vadovas Vaidas Grinčelaitis \_\_\_\_\_  
(parašas)

VO-19-02-P-AR	LAPAS	LAPŲ	LAIDA
	4	4	0

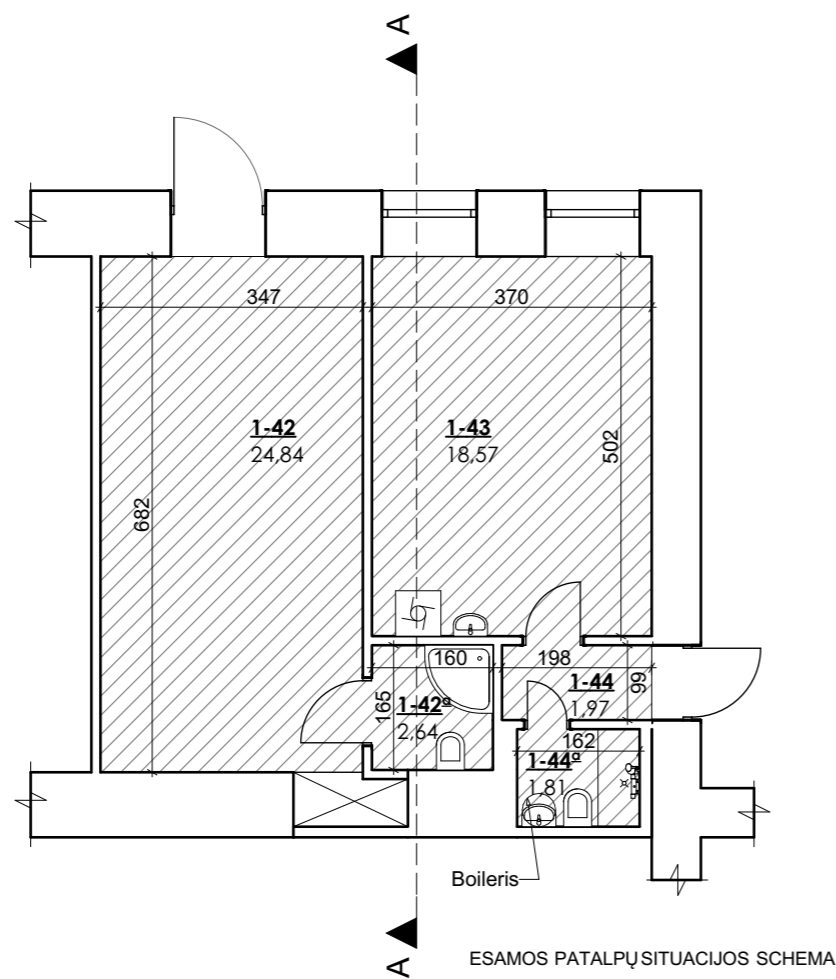

ESAMOS PATALPŲ SITUACIJOS SCHEMA

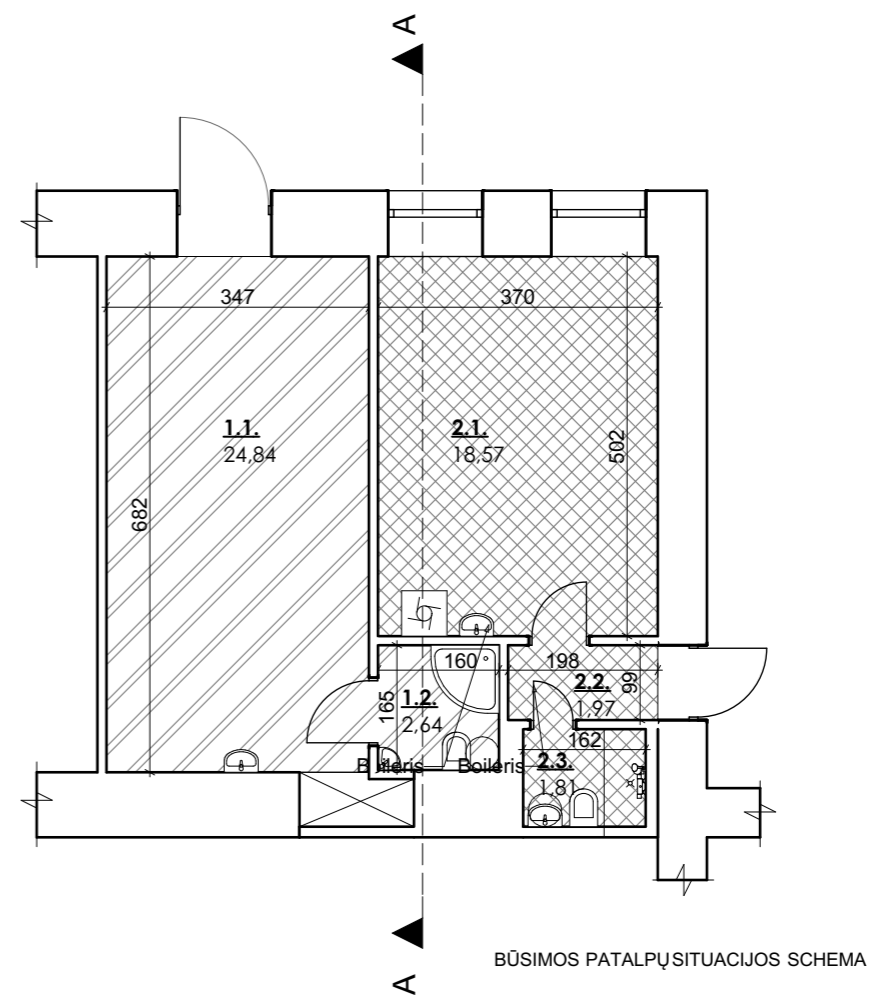

BŪSIMOS PATALPŲ SITUACIJOS SCHEMA

ADMINISTRACINIŲ PATALPŲ EKSPLIKACIJA

	Patalpos pavadinimas	Plotas, m <sup>2</sup>
1	Patalpa 1	24,84
2	Tualetas, dušas	2,64
3	Patalpa 2	18,57
4	Koridorius	1,97
5	Tualetas, dušas	1,81
	Iš viso:	49,83

ADMINISTRACINIŲ PATALPŲ BENDRIEJI RODIKLIAI

Pagrindinis plotas	42,24 m <sup>2</sup>
Pagalbinis plotas	8,19 m <sup>2</sup>

PASLAUGŲ PATALPŲ EKSPLIKACIJA

	Patalpos pavadinimas	Plotas, m <sup>2</sup>
1.1.	Patalpa	24,84
1.2.	Tualetas, dušas	2,64
	Iš viso:	27,48

PASLAUGŲ PATALPŲ BENDRIEJI RODIKLIAI

Bendras plotas	27,48 m <sup>2</sup>
Pagrindinis plotas	24,84 m <sup>2</sup>
Pagalbinis plotas	2,64 m <sup>2</sup>

GYVENAMŲJŲ PATALPŲ EKSPLIKACIJA

	Patalpos pavadinimas	Plotas, m <sup>2</sup>
2.1.	Patalpa	18,57
2.2.	Koridorius	1,97
2.3.	Tualetas, dušas	1,81
	Iš viso:	22,35

GYVENAMŲJŲ PATALPŲ BENDRIEJI RODIKLIAI

Bendras plotas	22,35 m <sup>2</sup>
Gyvenamasis plotas	18,57 m <sup>2</sup>
Pagalbinis plotas	3,78 m <sup>2</sup>

SUTARTINIAI ŽYMĖJIMAI

- Paslaugų patalpos
- Gyvenamosios patalpos

0	2019			
LAIDA	DATA			
KVAL. PATV. DOK. NR.	VITALIJA ORLOVAITĖ +370 620 35375 VITALIJA.ORLOVAITE@GMAIL.COM		PROJEKTO PAVADINIMAS GYVENAMOJO NAMO, GEDIMINO PR. 24, VILNIAUS M., NEGYVENAMOSIOS PATALPOS - ADMINISTRACINIŲ PATALPŲ NR. 8, PADALINIMAS Į DU NEKILNOJAMOJO TURTO KADASTRO OBJEKTUS, VIENO IŠ JŲ PASKIRTIES KEITIMAS Į GYVENAMĄJĄ, KITO OBJEKTO PASKIRTIES KEITIMO Į PASLAUGŲ PASKIRTĮ PROJEKTAS (SCHEMA)	
	PAREIGOS	VARDA, PAVARDĖ	PARAŠAS	DOKUMENTO PAVADINIMAS
A1458, NKPA Nr. 0188	PR. VAD.	VAIDAS GRINČELAITIS		ESAMOS IR BŪSIMOS PATALPŲ SITUACIJOS SCHEMOS, M1:100
	ARCH.	VITALIJA ORLOVAITĖ		
LT	STATYTOJAS IR (ARBA) UŽSAKOVAS		DOKUMENTO ŽYMUO	
	N.O. P.		VO-19-02-P-B-01	
			LAPAS	LAPŲ
			1	1

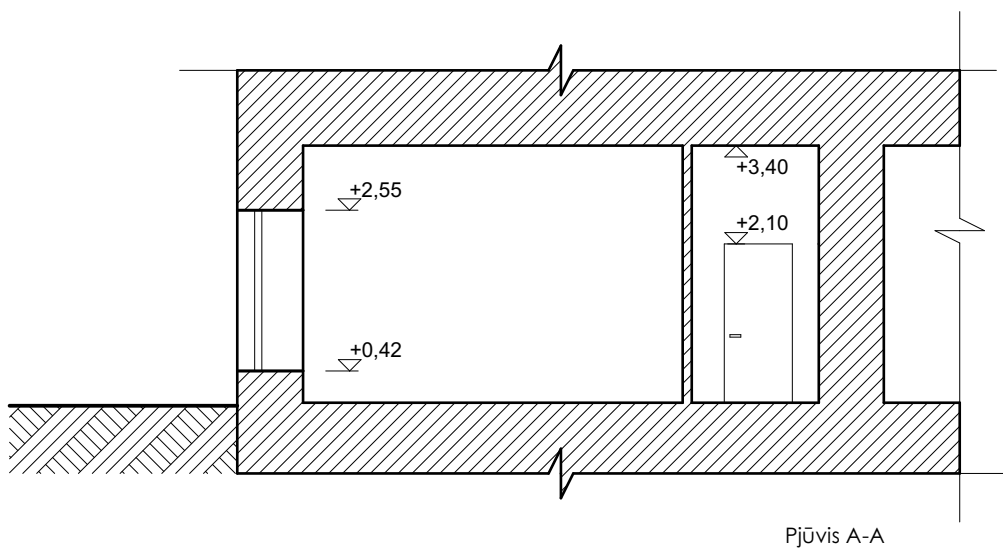

Pjūvis A-A

0	2019					
LAIDA	DATA					
KVAL. PATV. DOK. NR.	VITALIJA ORLOVAITĖ +370 620 35375 VITALIJA.ORLOVAITE@GMAIL.COM			PROJEKTO PAVADINIMAS GYVENAMOJO NAMO, GEDIMINO PR. 24, VILNIAUS M., NEGYVENAMOSIOS PATALPOS - ADMINISTRACINIŲ PATALPŲ, NR. 8, PADALINIMAS Į DU NEKILNOJAMOJO TURTO KADASTRO OBJEKTUS, VIENO IŠ JŲ PASKIRTIES KEITIMAS Į GYVENAMĄJĄ, KITO OBJEKTO PASKIRTIES KEITIMO Į PASLAUGŲ PASKIRTĮ PROJEKTAS (SCHEMA)		
	PAREIGOS	VARDAS, PAVARDĖ	PARAŠAS	DOKUMENTO PAVADINIMAS	LAIDA	
A1458, NKPA Nr. 0188	PR. VAD.	VAIDAS GRINČELAITIS		PJŪVIS A-A, M1:100	0	
	ARCH.	VITALIJA ORLOVAITĖ				
LT	STATYTOJAS IR (ARBA) UŽSAKOVAS			DOKUMENTO ŽYMUO	LAPAS	LAPŲ
	N.O. P.			VO-19-02-P-B-02	1	1

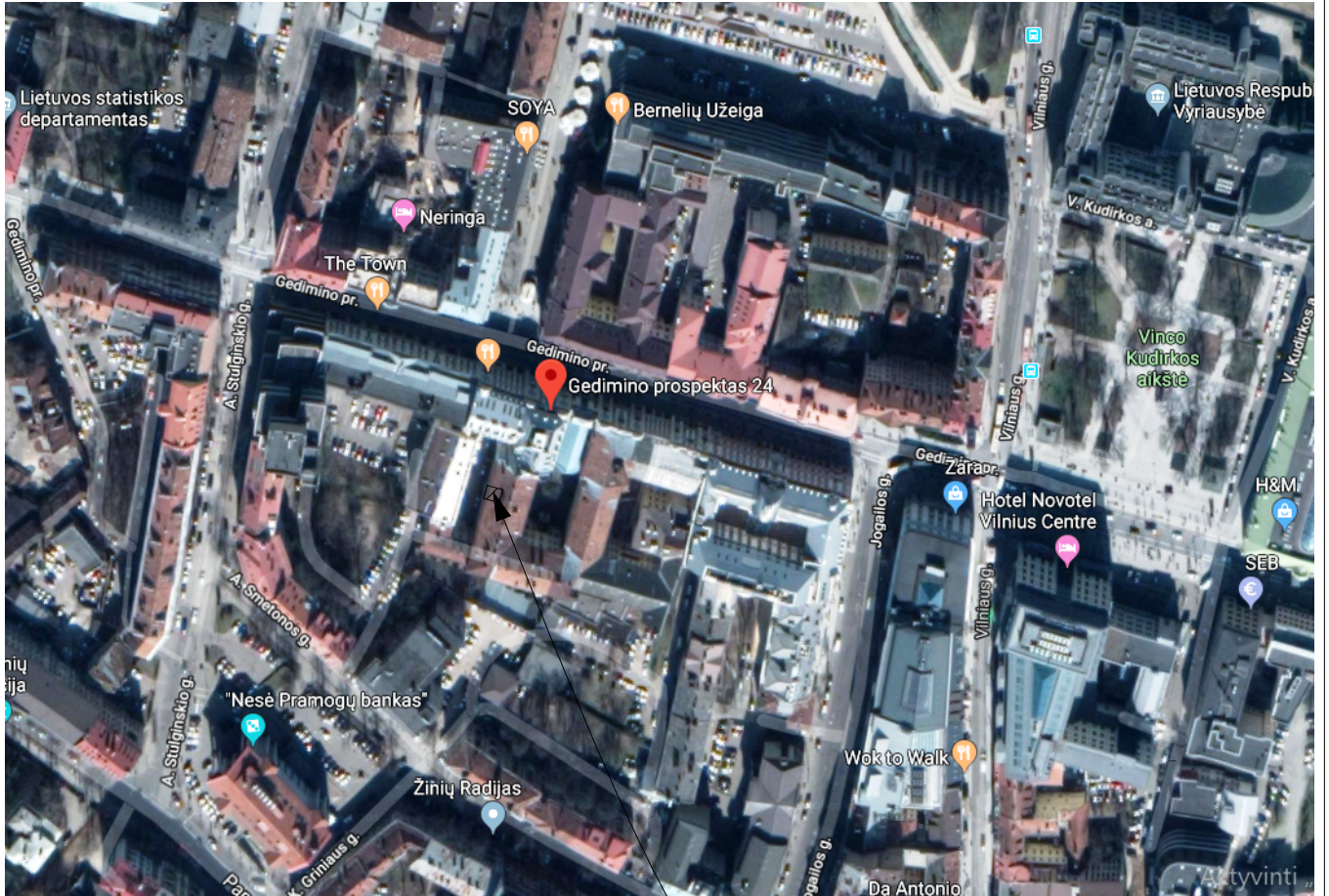

Padalinamos patalpos  
su paskirties keitimu vieta,  
Gedimino pr. 24 - 8, Vilnius

0	2019					
LAIDA	DATA					
KVAL. PATV. DOK. NR.	VITALIJA ORLOVAITĖ +370 620 35375 VITALIJA.ORLOVAITE@GMAIL.COM			PROJEKTO PAVADINIMAS GYVENAMOJO NAMO, GEDIMINO PR. 24, VILNIAUS M., NEGYVENAMOSIOS PATALPOS - ADMINISTRACINIŲ PATALPŲ, NR. 8, PADALINIMAS Į DU NEKILNOJAMOJO TURTO KADASTRO OBJEKTUS, VIENO IŠ JŲ PASKIRTIES KEITIMAS Į GYVENAMĄJĄ, KITO OBJEKTO PASKIRTIES KEITIMO Į PASLAUGŲ PASKIRTĮ PROJEKTAS (SCHEMA)		
	PAREIGOS	VARDAS, PAVARDĖ	PARAŠAS	DOKUMENTO PAVADINIMAS	LAIDA	
A1458, NKPA Nr. 0188	PR. VAD.	VAIDAS GRINČELAITIS		SITUACIJOS SCHEMA, M1:100	0	
	ARCH.	VITALIJA ORLOVAITĖ				
LT	STATYTOJAS IR (ARBA) UŽSAKOVAS			DOKUMENTO ŽYMUO	LAPAS	LAPŲ
	N.O. P.			VO-19-02-P-B-03	1	1

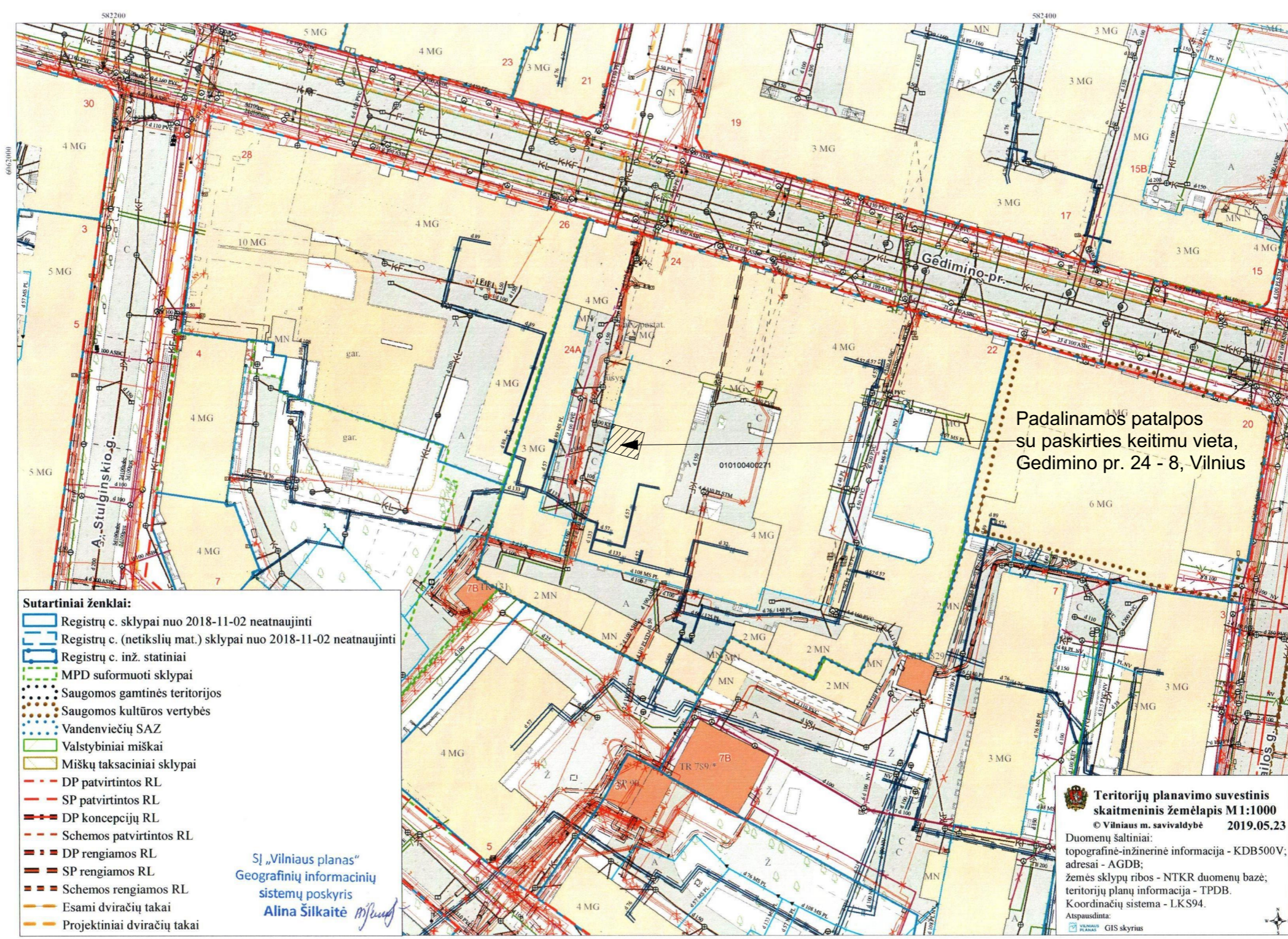

- Sutartiniai ženklai:**
- Registrų c. sklypai nuo 2018-11-02 neatnaujinti
  - - - Registrų c. (netikslių mat.) sklypai nuo 2018-11-02 neatnaujinti
  - Registrų c. inž. statiniai
  - - - MPD suformuoti sklypai
  - Saugomos gamtinės teritorijos
  - Saugomos kultūros vertybės
  - Vandenviečių SAZ
  - Valstybiniai miškai
  - Miškų taksaciniai sklypai
  - - - DP patvirtintos RL
  - - - SP patvirtintos RL
  - - - DP koncepcijų RL
  - - - Schemos patvirtintos RL
  - - - DP rengiamos RL
  - - - SP rengiamos RL
  - - - Schemos rengiamos RL
  - Esami dviračių takai
  - - - Projektiniai dviračių takai

SĮ „Vilniaus planas“  
Geografinių informacinių  
sistemų poskyris  
Alina Šilkaitė

Padalinamos patalpos  
su paskirties keitimu vieta,  
Gedimino pr. 24 - 8, Vilnius

**Teritorijų planavimo suvestinis  
skaitmeninis žemėlapis M1:1000**  
© Vilniaus m. savivaldybė 2019.05.23  
Duomenų šaltiniai:  
topografinė-inžinerinė informacija - KDB500V;  
adresai - AGDB;  
žemės sklypų ribos - NTKR duomenų bazė;  
teritorijų planų informacija - TPDB.  
Koordinatų sistema - LKS94.  
Atspausdinta:  
GIS skyrius

0	2019			
LAIDA	DATA			
KVAL. PATV. DOK. NR.	VITALIJA ORLOVAITĖ +370 620 35375 VITALIJA.ORLOVAITE@GMAIL.COM		PROJEKTO PAVADINIMAS GYVENAMOJO NAMO, GEDIMINO PR. 24, VILNIAUS M., NEGYVENAMOSIOS PATALPOS - ADMINISTRACINIŲ PATALPŲ NR. 8, PADALINIMAS Į DU NEKILNOJAMOJO TURTO KADASTRO OBJEKTUS, VIENO IS JŲ PASKIRTIES KEITIMAS Į GYVENAMĄJĄ, KITO OBJEKTO PASKIRTIES KEITIMO Į PASLAUGŲ PASKIRTĮ PROJEKTAS (SCHEMA)	
A1458, NKPA Nr. 0188	PAREIGOS	VARDAS, PAVARDĖ	PARAŠAS	DOKUMENTO PAVADINIMAS
	PR. VAD.	VAIDAS GRINČELAITIS		NAMO, KURIAME PROJEKTUOJAMOS PATALPOS VIETA ANT TOPOGRAFINIO PLANO, M1:500
	ARCH.	VITALIJA ORLOVAITĖ		
LT	STATYTOJAS IR (ARBA) UŽSAKOVAS		DOKUMENTO ŽYMUO	
	N.O. P.		VO-19-02-P-B-04	
			LAPAS	LAPŲ
			1	1

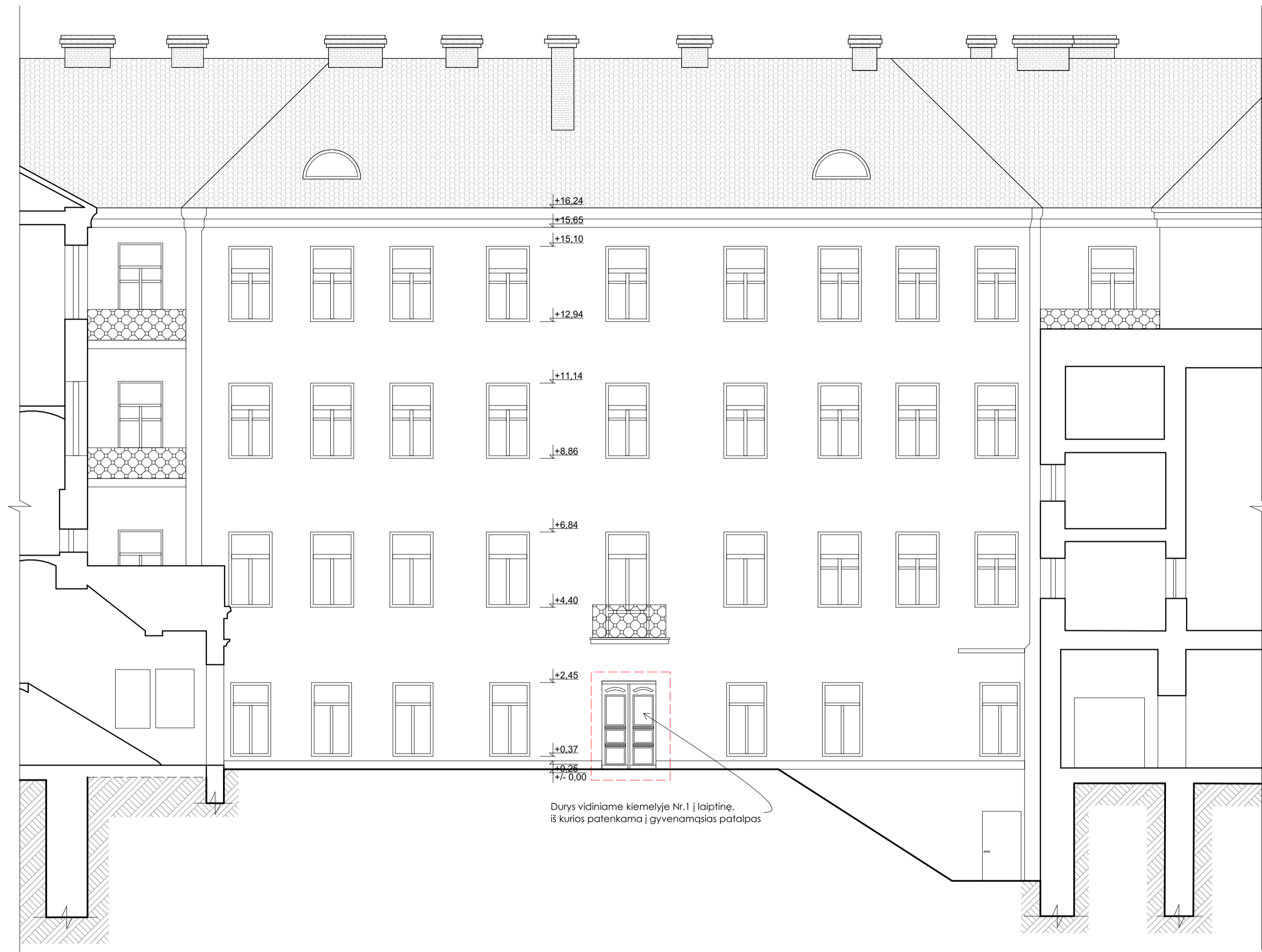

0	2019				
LAIDA	DATA				
KVAL. PATV. DOK. NR.	VITALIJA ORLOVAITE +370 632 20372 VITALIJA.ORLOVAITE@GMAIL.COM			PROJEKTO PAVADINIMAS GYVENAMOJO NAMŲ GEDIMINO PR. 24, VILNIAUS M., NEGYVENAMOSIOS PATALPOS - ADMINISTRACIJŲ PATALPŲ NR. 8 PADALINIMAS I DU NEKILNAMOJO TURTO KADASTRO OBJEKŲS, VIENO IŠ JŲ PASKIRTIES KEITIMAS Į GYVENAMĄJĄ, KITO OBJEKTO PASKIRTIES KEITIMO Į PASLAUGŲ PASKIRTĮ PROJEKTAS (SCHEMA)	
AT458, NRPA Nr. 0188	PR. VAD. VAIDAS GRINČELAITIS	PARAŠAS		DOKUMENTO PAVADINIMAS	
	ARCH. VITALIJA ORLOVAITE			GEDIMINO PR. 24, KORPUSO, KURIAME YRA PATALPOS NR. 8 FASADA I, M1:100	
	STATYTOJAS IR (ARBA) UŽSAKOVAS			DOKUMENTO ŽYMŪS	
LT	N.O. P.			VO-19-02-P-B-05	LAPAS LAPŲ 1 1



Patekimo į gyvenamas patalpas per laiptinę vidiniame kiemelyje Nr. 1



Gyvenamosios paskirties patalpų vieta.

Patekimas į paslaugų paskirties patalpas vidiniame kiemelyje Nr. 2



Arkinis praėjimas į kiemelį Nr. 1



Arkinis praėjimas į kiemelį Nr. 2



Patekimo į gyvenamas patalpas per laiptinę vidiniame kiemelyje Nr. 1

0	2019			
LAIDA	DATA			
KVAL. PATV. DOK. NR.	VITALIJA ORLOVAITĖ +370 620 35375 VITALIJA.ORLOVAITE@GMAIL.COM		PROJEKTO PAVADINIMAS GYVENAMOJO NAMO, GEDIMINO PR. 24, VILNIAUS M., NEGYVENAMOSIOS PATALPOS - ADMINISTRACINIŲ PATALPŲ NR. 8, PADALINIMAS Į DU NEKILNOJAMOJO TURTO KADASTRO OBJEKTUS, VIENO IS JŲ PASKIRTIES KEITIMAS Į GYVENAMĄJĄ, KITO OBJEKTO PASKIRTIES KEITIMO Į PASLAUGŲ PASKIRTĮ PROJEKTAS (SCHEMA)	
	PAREIGOS	VARDAS, PAVARDĖ	PARAŠAS	DOKUMENTO PAVADINIMAS
A1458, NKPA Nr. 0188	PR. VAD.	VAIDAS GRINČELAITIS		GEDIMINO PR. 24 FOTOFIKSACIJOS
	ARCH.	VITALIJA ORLOVAITĖ		
LT	STATYTOJAS IR (ARBA) UŽSAKOVAS		DOKUMENTO ŽYMUO	LAPAS LAPŲ
	N.O. P.		VO-19-02-P-B-06	1 1