





|                      |   |                |              |   |
|----------------------|---|----------------|--------------|---|
| Projektuotojas       |  <p><b>Architektūros studija „Plazma“, UAB</b><br/> Jmonės kodas 125904793<br/> pvm mokėtojo kodas LT 100000954716<br/> A.s. LT 067044060000425626<br/> AB SEB bankas</p> <p>tel.: +370 5 2610885<br/> info@plazma.lt</p> <p>T. Ševčenkos 16 A<br/> LT-03111 Vilnius, Lietuva</p> |                |              |   |
| Statytojas           | K.L.  |                |              |   |
| Projekto pavadinimas | <p><b>Dvibučio gyvenamojo namo Žuvėdrų g. 26, Vilniaus m. statybos projektas</b></p> <p>Žemės sklypo kadastrinis Nr. <b>0101/0012:491 Vilniaus m. k.v.</b></p>  |                |              |   |
| Projekto Nr.         | P 19-20   |                |              |   |
| Statinio kategorija  | Neypatingas statinys  |                |              |   |
| Statybos rūšis       | Nauja statyba   |                |              |   |
| Projekto etapas      | PROJEKTINIAI PASIŪLYMAI (PP)  |                |              |   |
| Projekto dalis       | Architektūrinė dalis  |                |              |   |
| Projekto autoriai:   | Pareigos  | Pavardė        | Atestato Nr. | Parašas   |
|                      | PV / Arch.  | R. Mikulionis  | A1025        |  |
|                      | Arch.   | D. Sargautienė |              |  |

**DVIBUČIO GYVENAMOJO NAMO (KAD. NR. 0101/0012:491 VILNIAUS M. K.V.) ŽUVĖDRŲ G. 26, VILNIAUS M., PROJEKTINIAI PASIŪLYMAI**

**PRIDEDAMŲ DOKUMENTŲ IR BRĖŽINIŲ ŽINIARAŠTIS**

| Eil. Nr. | Dokumento žymuo   | Pavadinimas                             | Lapų sk. | Pastaba |
|----------|-------------------|---|----------|---------|
|          |                   | <b>Dokumentai</b>                       |          |         |
| 1.1.     |                   | Antraštinis lapas                       | 1        |         |
| 1.2.     | P19-20-PP-BŽ      | Bylos dokumentų ir brėžinių žiniaraštis | 1        |         |
| 1.3.     | P19-20-PP-AR      | Bendras aiškinamasis raštas             | 2        |         |
| 1.4.     | P19-20-PP-BSR     | Bendrieji statonio rodikliai            | 1        |         |
|          |                   | <b>Sklypo plano dalis</b>               |          |         |
| 2.1.     | P19-20-PP-SP-01   | Sklypo sutvarkymo planas                | 1        |         |
|          |                   | <b>Statinio architektūros dalis</b>     |          |         |
| 3.1.     | P19-20-PP-SA-P01  | Rūsio funkcinis planas                  | 1        |         |
| 3.2.     | P19-20-PP-SA-P02  | Pirmo aukšto funkcinis planas           | 1        |         |
| 3.3.     | P19-20-PP-SA-P03  | Antro aukšto funkcinis planas           | 1        |         |
| 3.4.     | P19-20-PP-SA-PJ01 | Pjūviai A-A ir B-B                      | 1        |         |
| 3.5.     | P19-20-PP-SA-FS01 | Fasadai A-J ir 1-7                      | 1        |         |
| 3.6.     | P19-20-PP-SA-FS02 | Fasadai J-A ir 7-1                      | 1        |         |
| 3.7.     | P19-20-PP-SA-VZ01 | Statinio vizualizacija 1                | 1        |         |
| 3.8.     | P19-20-PP-SA-VZ02 | Statinio vizualizacija 2                | 1        |         |

|  |             |               |            |  |   |
|--|-------------|---------------|------------|--|---|
|  <p>architektūros studija „Plazma“, UAB</p> |             |               |            | tel. +37061226170<br>info@plazma.lt<br>T. Ševčenkos<br>16A, LT-03111 Vilnius | Projekto pavadinimas:<br><b>Dvibučio gyvenamojo namo Žuvėdrų g. 26 (kad. Nr. 0101/0012:491 Vilniaus m. k.v.), Vilniaus m. statybos projektas</b><br><br>NAUJA STATYBA |
| A 1025   | PDV / ARCH. | R. MIKULIONIS | 2019 11 21 | Brėžinio pavadinimas:<br><b>BYLOS DOKUMENTŲ IR BRĖŽINIŲ ŽINIARAŠTIS</b>      | Laida   |
|  | Arch.       | D.SARGAUTIENĖ | 2019 11 21 |  | 0   |
| ETAPAS   | Statytojas: |               |            | P19-20 -PP-BŽ  | Lapas   |
| PP   | K. L.       |               |            |  | 1   |

**BENDRAS AIŠKINAMASIS RAŠTAS****PROJEKTO BENDRIEJI DUOMENYS**

**Statinio pavadinimas:** „Dvibučio gyvenamojo namo Žuvėdrų g. 26, Vilniaus m., projektiniai pasiūlymai“

**Statinio kategorija:** Neypatingas statinys

**Statybos rūšis:** Nauja statyba

**Statinio naudojimo paskirtis:** Gyvenamoji (dviejų butų pastatai)

**Statinio klasifikavimas pagal jo naudojimo paskirtį:** Dvibučiai gyvenamieji namai (6.2)

**ESAMA SITUACIJA**

Gyvenamasis namas projektuojamas Žuvėdrų g. 26, Vilniaus m. (kad.nr. 0101/0012:491 Vilniaus m. k.v.) . Sklypas rytų, pietų ir vakarų pusėse ribojasi su kitais mažaukštės gyvenamosios statybos sklypais, šiaurės pusėje – su Žuvėdrų gatve.

**SKLYPO PLANAS**

Sklypo plotas – 919 m<sup>2</sup>.

Esamas reljefas sklype lygus. Paviršiaus absoliutinės altitudės nuo 121.35 iki 122.42 m abs. alt.

Projektuojamas įvažiavimas į sklypą iš Žuvėdrų gatvės šiaurinėje sklypo dalyje, įvažiavimo danga – betono trinkelės, dengtoje dalyje – betono trinkelės. Pietryčių ir pietvakarių pastato dalyse projektuojamos medinių lentų terasos. Nuogrinda aplink pastatą numatoma iš smulkios frakcijos skaldos (Ø 5-8 cm). Likusi neužstatyta sklypo teritorija apželdinama dekoratyvine veja, augalams rengiamas atskiras landšafto projektas.

Namo kiemas aptveriamas metaline ažūrine tvora.

Pagal statytojo poreikius projektuojamos stoginės pritaikytos 4 automobiliams.

Įvažiavimo dalyje numatytos dar 4 automobilių parkavimo vietos.

Pagal STR 2.06.04:2014 „Gatvės ir vietinės reikšmės keliai. Bendrieji reikalavimai“ reglamentuojamas stovėjimo skaičius sklype – 8 vietos.

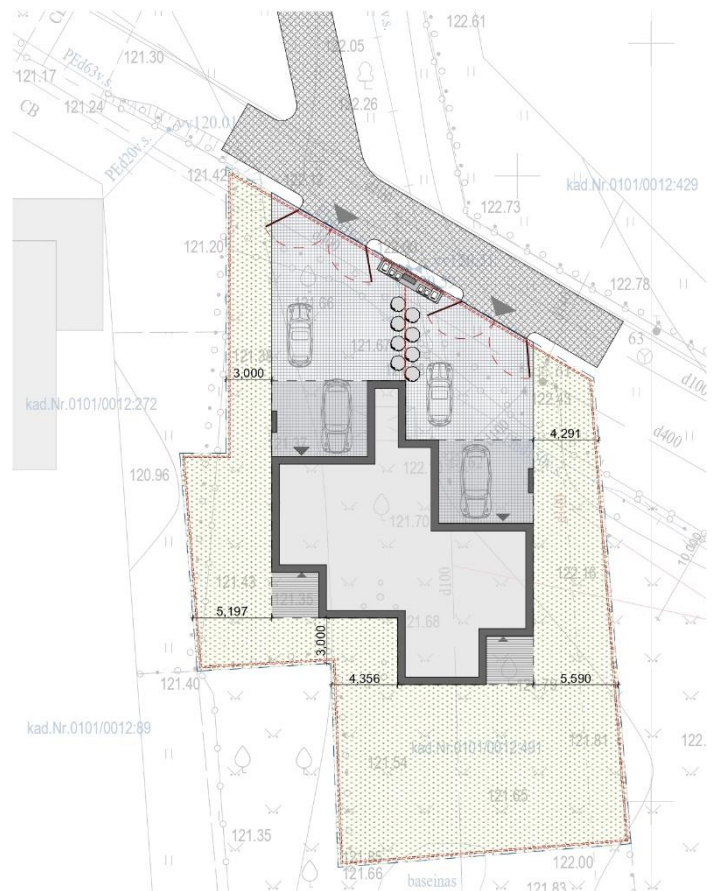

## PROJEKTUOJAMO PASTATO ARCHITEKTŪRINIAI SPRENDINIAI

Projektuojamas pastatas – lakoniškos architektūros, sudarytas iš dviejų praslinktų stačiakampių tūrių, sujungtų tarpusavyje bendra siena. Tūriai – dviejų aukštų, sutapdintu plokščiu stogu. Pirmuosiuose aukštuose formuojamos pastogės – automobiliams (įvažiavimo pusėje) ir terasoms (vidinio kiemo pusėje). Pagrindinių erdvių langai orientuoti į vidinį kiemą. Po dalimi pastato projektuojami rūšiai.

**Bendras pastato plotas** – 376,37 m<sup>2</sup>.

**Pirmo aukšto grindų altitudė** – 0.00 = 122.15. Pastato aukštis nuo vidutinio žemės paviršiaus lygio iki parapeto viršaus – 7,90 m.

Pastato fasadas dengiamas šviesios spalvos apdailinėmis plytomis. Pirmame aukšte projektuojamos medinių lentų lauko terasos. Stogas dengiamas rulonine bitumine danga, parapetai apskardinami miltelinu būdu dažytais skardos lankstiniais. Cokolis tinkuojamas dekoratyviniu mineraliniu tinku. Langai – aliuminio sistemų, rėmai tamsūs. Apdailos medžiagų tipas, gamintojas ir spalva turi būti suderinti su užsakovais.

Pastato interjeras projektuojamas atskiru projektu, atsižvelgiant į patalpų funkcinę paskirtį, reprezentacinę svarbą bei kitus reikalavimus.

### Pastato planinė struktūra

*Rūsyje* – pagalbinė patalpa, uždara laiptinė.



*Pirmame aukšte* – pagrindinis įėjimas su holu, drabužine ir san. mazgu; pagalbinė patalpa (su atskiru įėjimu iš pastogės), virtuvės-valgomojo patalpa, svetainė (atvira erdvė per du aukštus) bei dengta terasa.

*Antrame aukšte* – holas, du vaikų miegamieji su drabužinėmis, vaikų vonios kambarys, tėvų miegamasis su vonios kambariu ir drabužine..

Pirmą ir antrą aukštus jungia atvira laiptinė ir atvira svetainės erdvė per abu aukštus.

### Konstrukcijos

Pastato konstrukcijos – monolitinės.

|   |             |               |   |   |       |
|---|-------------|---------------|---|---|-------|
|  |             |               |   | Projekto pavadinimas:<br><i>Dvibučio gyvenamojo namo Žuvėdrų g. 26 (kad. Nr. 0101/0012:491 Vilniaus m. k.v.), Vilniaus m. projektiniai pasiūlymai</i> |       |
| Architektūros studija „Plazma“, UAB   |             |               |   | tel. +37061226170<br>info@plazma.lt<br>T. Ševčenkos 16A,<br>LT-03111 Vilnius  |       |
| NAUJA STATYBA   |             |               |   | Brežinio pavadinimas:<br><b>AIŠKINAMASIS RAŠTAS</b>   |       |
| A 1025  | PDV / ARCH. | R. MIKULIONIS |  | 2020 01 31  | Laida |
|   | ARCH.       | D.SARGAUTIENĖ |  | 2020 01 31  | 0     |
| ETAPAS  | Statytojas: |               |   |   | Lapas |
| PP  | K. L.       |               |   |   | Lapų  |
| P19-20 -PP-AR   |             |               |   |   | 1 1   |

Dvibučio gyvenamojo namo Žuvėdrų g. 26, Vilniuje,  
**PROJEKTINIAI PASIŪLYMAI**

**BENDRIEJI STATINIO RODIKLIAI**

| Nr.  | Pavadinimas                                     | Mato vienetas     | Kiekiai | Pastabos |
|--|---|-------------------|---------|----------|
| <b>1. Sklypas</b>                                    |   |                   |         |          |
| 1.1.   | Sklypo plotas                                   | m <sup>2</sup>    | 919     |          |
| 1.2.   | Pastatais užimtas žemės sklypo plotas           | m <sup>2</sup>    | 464     |          |
| 1.3.   | Sklypo užstatymo intensyvumas                   | %                 | 33      |          |
| 1.4.   | Sklypo užstatymo tankumas                       | %                 | 30      |          |
| 1.5.   | Apželdintas žemės plotas (žaliasis plotas)      | m <sup>2</sup> /% | 481/52  |          |
| 1.6.   | Automobilių stovėjimo vietų skaičius            | vnt.              | 8       |          |
| <b>2. Projektuojamas vienbutis gyvenamasis namas</b> |   |                   |         |          |
| 2.1.   | Pastato paskirties rodikliai (butų skaičius)    | vnt.              | 2       |          |
| 2.2.   | Pastato bendrasis plotas                        | m <sup>2</sup>    | 376     |          |
| 2.2.1.   | Antžeminės dalies bendrasis plotas*             | m <sup>2</sup>    | 296     |          |
| 2.2.2.   | Požeminės dalies bendrasis plotas*              | m <sup>2</sup>    | 71      |          |
| 2.3.   | Pastato naudingasis plotas                      | m <sup>2</sup>    | 376     |          |
| 2.4.   | Pastato tūris*                                  | m <sup>2</sup>    | 2270    |          |
| 2.4.1.   | Pastato antžeminis tūris*                       | vnt.              | 1896    |          |
| 2.4.2.   | Pastato požeminis tūris*                        | m <sup>3</sup>    | 374     |          |
| 2.5.   | Pastato aukštų skaičius                         | vnt.              | 3       |          |
| 2.6.   | Pastato aukštis (nuo vidutinės žemės altitudės) | m                 | 7.9     |          |
| 2.7.   | Butų skaičius (gyvenamajame name)*              | vnt.              | 2       |          |
| 2.7.1.   | 1 kambario*                                     | vnt.              | -       |          |
| 2.7.2.   | 2 ir daugiau kambarių                           | vnt.              | 2       |          |
| 2.8.   | Energetinio naudingumo klasė                    | -                 | A+      |          |
| 2.9.   | Pastato akustinio komforto sąlygų klasė         | -                 | B       |          |







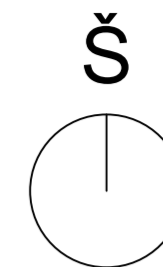

\* Žvaigždute pažymėti rodikliai baigus statybą ir atlikus kadastrinius matavimus gali turėti neesminių nukrypimų.

PV Rytis Mikulionis (kvalifikacijos atestato Nr. A1025)

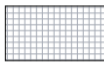



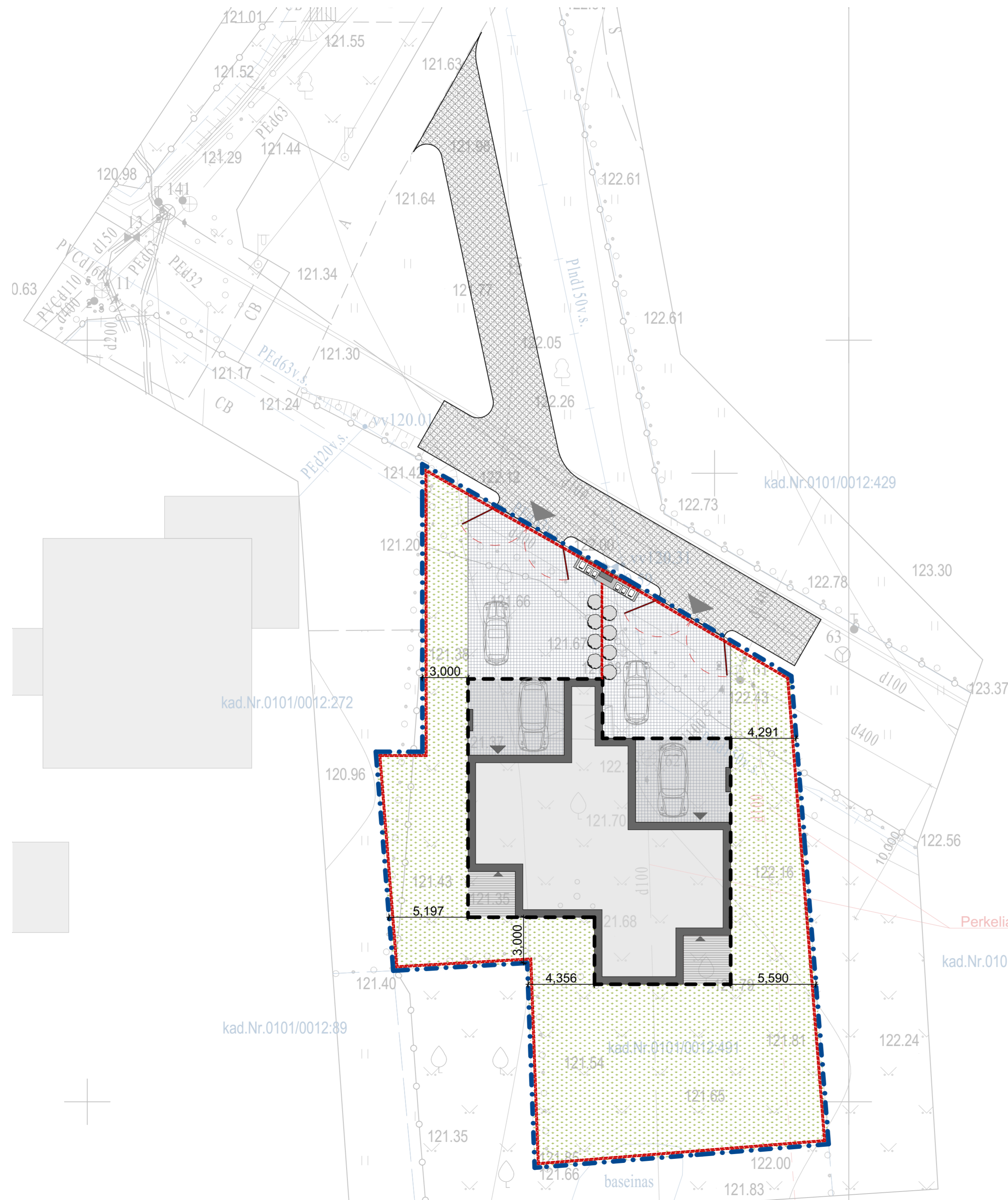

Sutartiniai žymėjimai

-  Veja
-  Įvažos asfalto danga
-  Terasos danga
-  Trinkelių danga
-  Sklypo riba
-  Tvora sklypo perimetru
-  Stogo kontūras
-  Įvažiavimas į sklypą
-  Įėjimas į pastatą

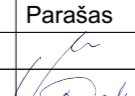

|  |           |                |   |  |                                  |       |
|--|-----------|----------------|---|--|----------------------------------|-------|
| projektuotojas<br><b>plazma</b> ARCHITEKTŪROS STUDIJŲ<br><small>architektūros studija "Plazma", UAB<br/>         adresas: T.Ševičenkos g 16A, LT-03111 Vilnius, tel.: +370 612 23170</small> |           |                |   | projekto pavadinimas<br>Dvibučio gyvenamojo namo Žuvėdrų g. 26, Vilniaus m. statybos projektas<br>(kad. Nr. 0101/0012:491 Vilniaus m. k.v.)<br>nauja statyba |                                  |       |
| At. Nr.  | Pareigos  | V. Pavardė     | Parašas   | Data   | brėžinio pavadinimas             | Laida |
| A1025  | pv./arch. | R. Mikulionis  |  | 2019.11.21   | Sklypo sutvarkymo planas M 1:200 | 0     |
|  | arch.     | D. Sargautienė |  | 2019.11.21   |                                  | Lapu  |
| Etapas   | PP        | užsakovas      | K.L.  |  | brėžinio numeris                 | Lapas |
|  |           |                |   |  | P19-20-PP-SP-01                  |       |

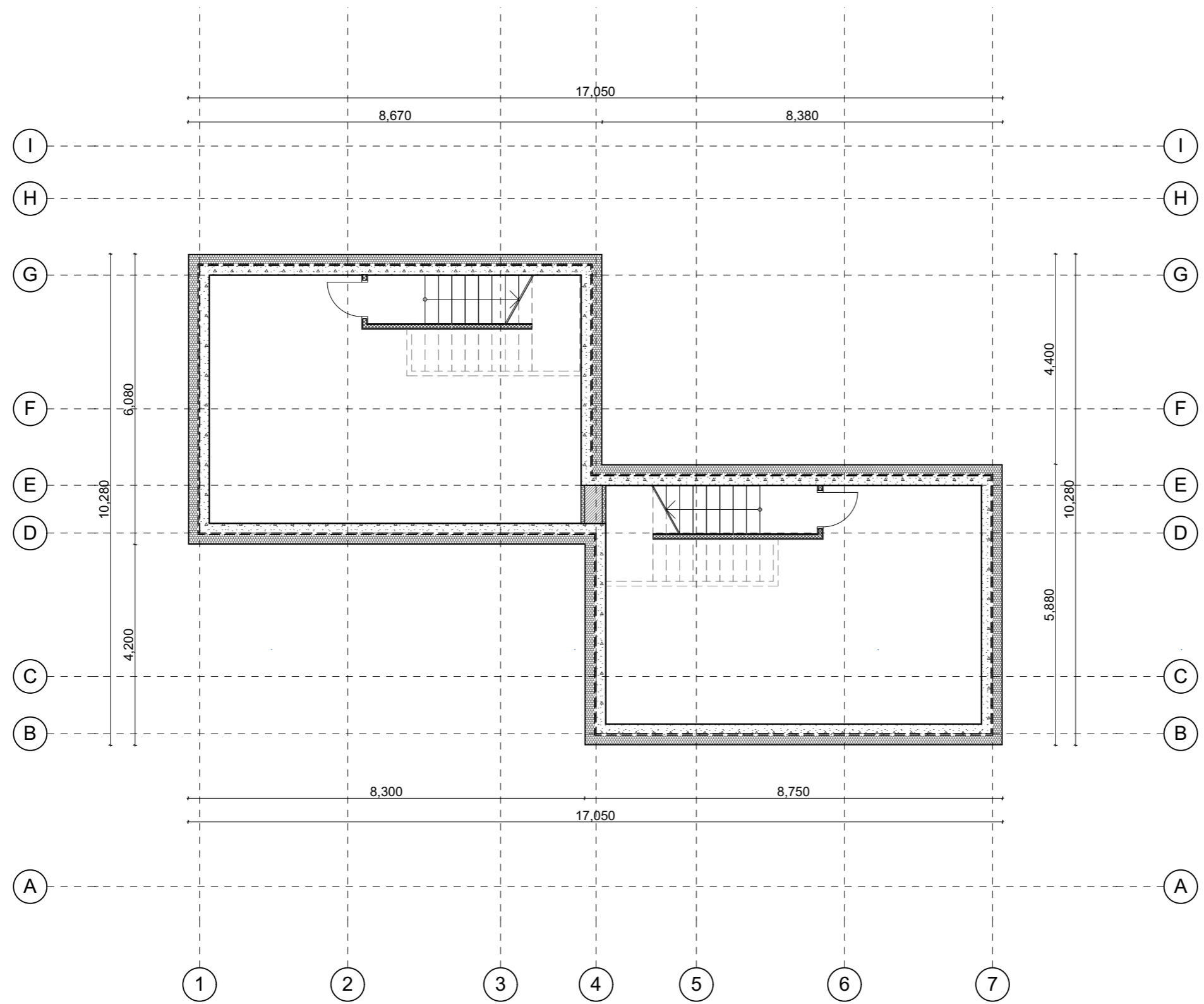

**Buto A rūšio patalpų eksplikacija**

|                         |                            |
|-------------------------|----------------------------|
| A.01. Pagalbinė patalpa | 34.49 m <sup>2</sup>       |
| A.02. Laiptinė          | 1.28 m <sup>2</sup>        |
| <b>Iš viso:</b>         | <b>35.77 m<sup>2</sup></b> |

**Buto B rūšio patalpų eksplikacija**

|                         |                            |
|-------------------------|----------------------------|
| B.01. Pagalbinė patalpa | 36.40 m <sup>2</sup>       |
| B.02. Laiptinė          | 1.28 m <sup>2</sup>        |
| <b>Iš viso:</b>         | <b>37.68 m<sup>2</sup></b> |

|   |           |               |         |            |   |  |
|---|-----------|---------------|---------|------------|---|--|
| projektuotojas <b>plazma</b> ARCHITEKTŪROS STUDIJĄ<br>architektūros studija "Plazma", UAB<br>adresas: T.Ševčenkos g 16A, LT-03111 Vilnius, tel.: +370 612 23170 |           |               |         |            | projekto pavadinimas<br><b>Dvibučio gyvenamojo namo Žuvėdrų g. 26, Vilniaus m. statybos projektas</b><br>(kad. Nr. 0101/0012:491 Vilniaus m. k.v.)<br>nauja statyba |  |
| At. Nr.   | Pareigos  | V. Pavardė    | Parašas | Data       | brėžinio pavadinimas  |  |
| A1025   | pv./arch. | R.Mikulionis  |         | 2020.01.31 | Rūšio funkcinis planas M 1:100  |  |
|   | arch.     | D.Sargautienė |         | 2020.01.31 | Laida   |  |
| Etapas  | PP        | užsakovas     | K.L.    |            | brėžinio numeris  |  |
|   |           |               |         |            | P19-20-PP- SA-P01   |  |
|   |           |               |         |            | Lapas   |  |
|   |           |               |         |            | 0   |  |
|   |           |               |         |            | Lapų  |  |
|   |           |               |         |            | Lapas   |  |

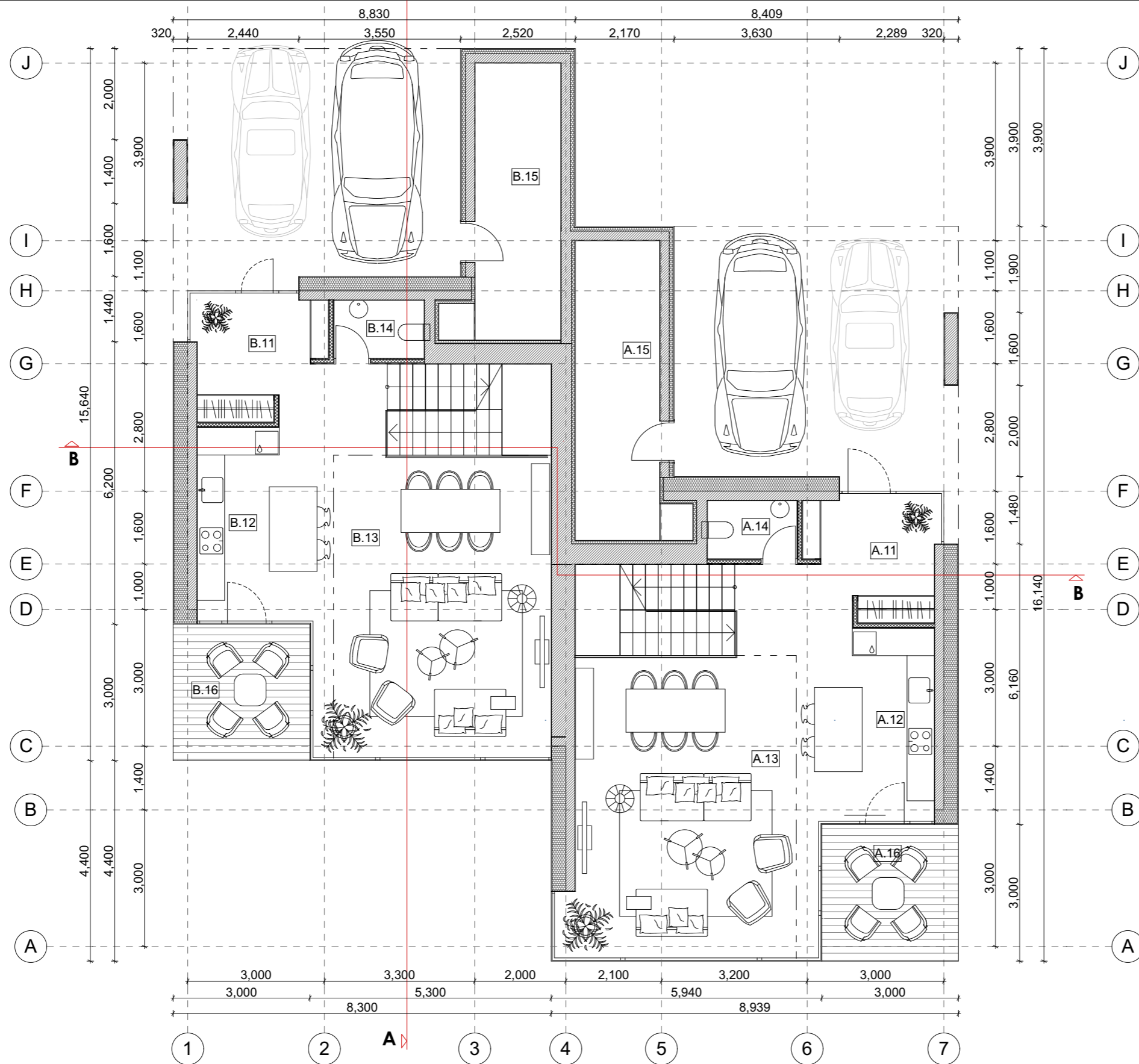

**Buto A pirmo aukšto patalpų eksplikacija**

|                                |                      |
|--------------------------------|----------------------|
| A.11. Holo zona                | 11.32 m <sup>2</sup> |
| A.12. Virtuvės zona            | 11.78 m <sup>2</sup> |
| A.13. Svetainės/valgomojo zona | 33.85 m <sup>2</sup> |
| A.14. San.mazgas               | 2.62 m <sup>2</sup>  |
| A.15. Sandėlis                 | 12.61 m <sup>2</sup> |
| A.16. Terasa po stogu/be stogo | 9.95 m <sup>2</sup>  |

**Iš viso (be terasos): 72.18 m<sup>2</sup>**

**Buto B pirmo aukšto patalpų eksplikacija**

|                                |                      |
|--------------------------------|----------------------|
| B.11. Holo zona                | 11.04 m <sup>2</sup> |
| B.12. Virtuvės zona            | 12.41 m <sup>2</sup> |
| B.13. Svetainės/valgomojo zona | 31.97 m <sup>2</sup> |
| B.14. San.mazgas               | 2.60 m <sup>2</sup>  |
| B.15. Sandėlis                 | 11.72 m <sup>2</sup> |
| B.16. Terasa po stogu/be stogo | 9.52 m <sup>2</sup>  |

**Iš viso (be terasos): 69.74 m<sup>2</sup>**

|  |           |               |         |            |   |  |
|--|-----------|---------------|---------|------------|---|--|
| projektuotojas<br><b>plazma</b> ARCHITEKTŪROS STUDIJŲ<br>architektūros studija "Plazma", UAB<br>adresas: T.Ševčenkos g 16A, LT-03111 Vilnius, tel.: +370 612 23170 |           |               |         |            | projekto pavadinimas<br><b>Dvibučio gyvenamojo namo Žuvėdrų g. 26, Vilniaus m. statybos projektas</b><br>(kad. Nr. 0101/0012:491 Vilniaus m. k.v.)<br>nauja statyba |  |
| At. Nr.  | Pareigos  | V. Pavardė    | Parašas | Data       | brėžinio pavadinimas  |  |
| A1025  | pv./arch. | R.Mikulionis  |         | 2020.01.31 | Ia. funkcinis planas M 1:100  |  |
|  | arch.     | D.Sargautienė |         | 2020.01.31 | Laida   |  |
| Etapas   | PP        | užsakovas     | K.L.    |            | brėžinio numeris  |  |
|  |           |               |         |            | P19-20-PP- SA-P02   |  |
|  |           |               |         |            | Lapas   |  |
|  |           |               |         |            | 0   |  |
|  |           |               |         |            | Lapų  |  |

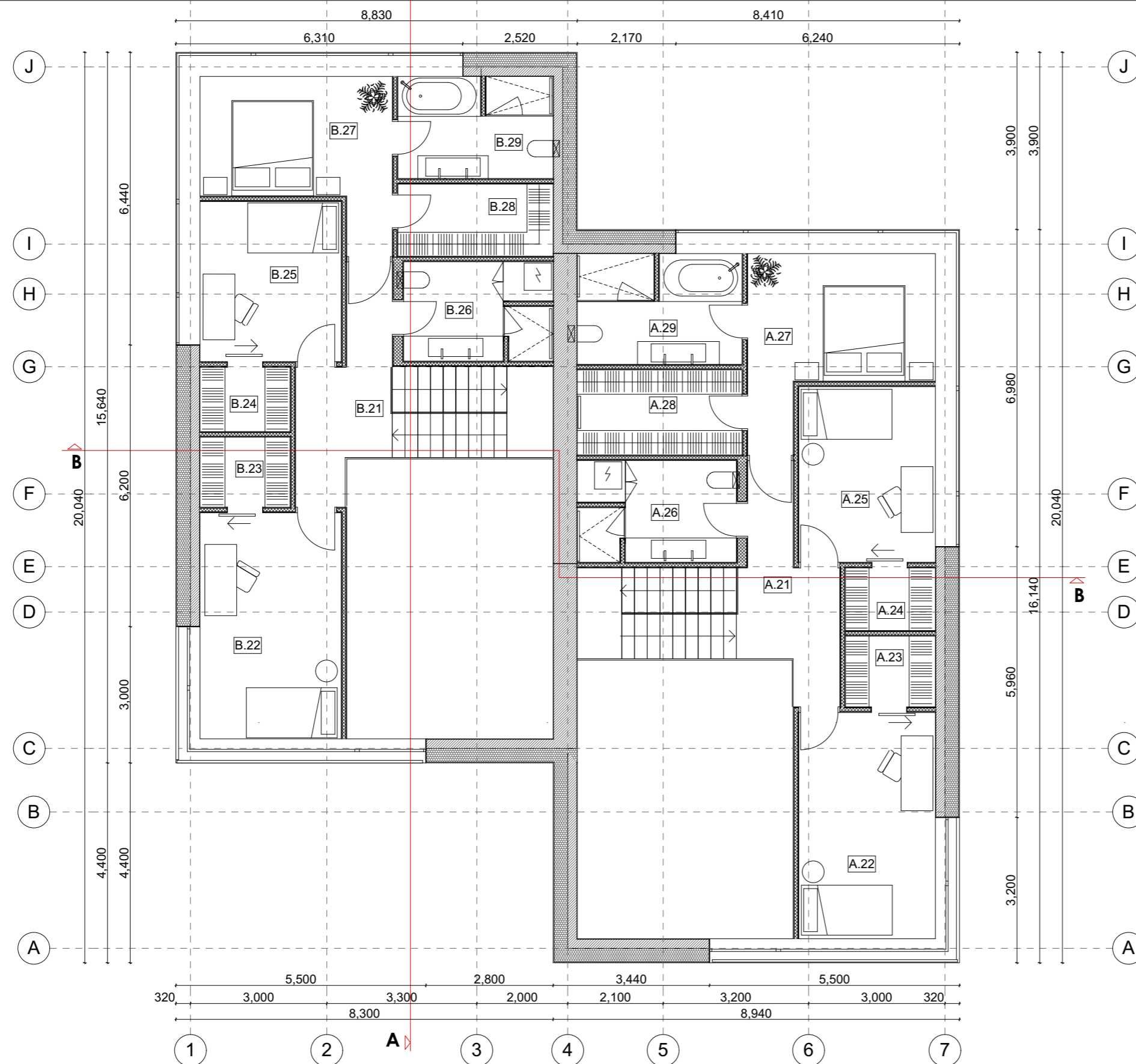

**A buto antro aukšto patalpų eksplikacija**

|                      |                      |
|----------------------|----------------------|
| A.21. Holas          | 7.92 m <sup>2</sup>  |
| A.22. Vaikų kambarys | 15.1 m <sup>2</sup>  |
| A.23. Drabužinė      | 3.11 m <sup>2</sup>  |
| A.24. Drabužinė      | 3.11 m <sup>2</sup>  |
| A.25. Vaikų kambarys | 11.19 m <sup>2</sup> |
| A.26. San. mazgas    | 6.96 m <sup>2</sup>  |
| A.27. Miegamasis     | 13.13 m <sup>2</sup> |
| A.28. Drabužinė      | 6.95 m <sup>2</sup>  |
| A.29. San. mazgas    | 8.80 m <sup>2</sup>  |

**Iš viso: 87.65 m<sup>2</sup>**

**B buto antro aukšto patalpų eksplikacija**

|                      |                      |
|----------------------|----------------------|
| B.21. Holas          | 8.38 m <sup>2</sup>  |
| B.22. Vaikų kambarys | 14.85 m <sup>2</sup> |
| B.23. Drabužinė      | 3.06 m <sup>2</sup>  |
| B.24. Drabužinė      | 3.07 m <sup>2</sup>  |
| B.25. Vaikų kambarys | 10.16 m <sup>2</sup> |
| B.26. San. mazgas    | 6.45 m <sup>2</sup>  |
| B.27. Miegamasis     | 13.31 m <sup>2</sup> |
| B.28. Drabužinė      | 5.46 m <sup>2</sup>  |
| B.29. San. mazgas    | 8.17 m <sup>2</sup>  |

**Iš viso: 75.91 m<sup>2</sup>**

|  |           |                          |         |            |   |  |
|--|-----------|--------------------------|---------|------------|---|--|
| projektuotojas<br><b>plazma</b> ARCHITEKTŪROS STUDIJŲ<br>architektūros studija "Plazma", UAB<br>adresas: T.Ševčenkos g 16A, LT-03111 Vilnius, tel.: +370 612 23170 |           |                          |         |            | projekto pavadinimas<br><b>Dvibučio gyvenamojo namo Žuvėdrų g. 26, Vilniaus m. statybos projektas</b><br>(kad. Nr. 0101/0012:491 Vilniaus m. k.v.)<br>nauja statyba |  |
| At. Nr.  | Pareigos  | V. Pavardė               | Parašas | Data       | brėžinio pavadinimas  |  |
| A1025  | pv./arch. | R.Mikulionis             |         | 2020.01.31 | Ia. funkcinis planas M 1:100  |  |
|  | arch.     | D.Sargautienė            |         | 2020.01.31 | Laida<br>0<br>Lapų  |  |
| Etapas   | PP        | užsakovas<br><b>K.L.</b> |         |            | brėžinio numeris<br><b>P19-20-PP- SA-P02</b>  |  |
|  |           |                          |         |            | Lapas   |  |

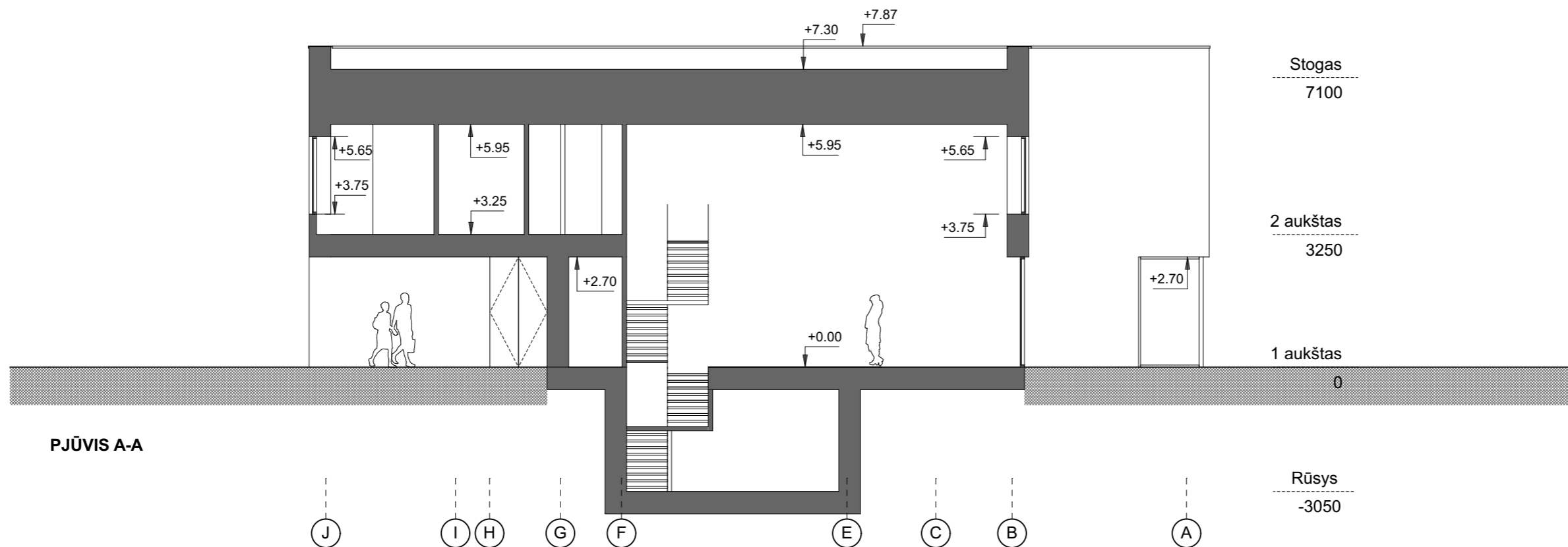

PJŪVIS A-A

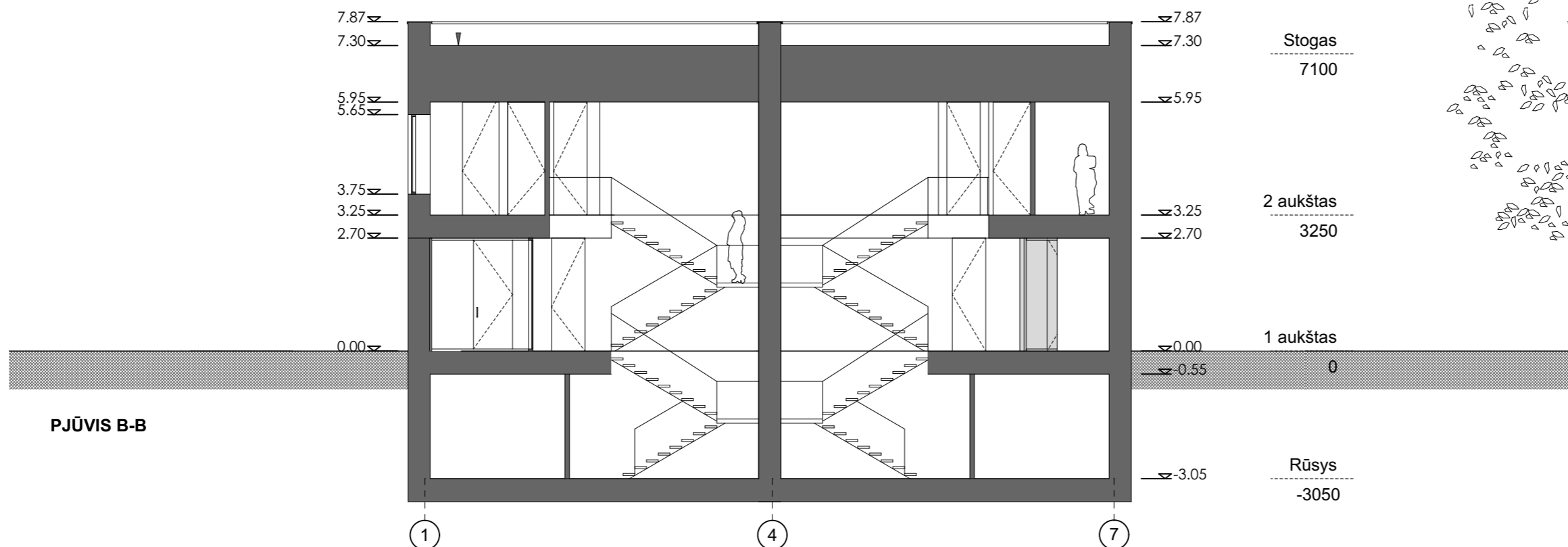

PJŪVIS B-B



|                |           |               |         |   |                      |  |       |
|----------------|-----------|---------------|---------|---|----------------------|--|-------|
| projektuotojas |           |               |         | <br>architektūros studija "Plazma", UAB<br>adresas: T.Ševčenkos g 16A, LT-03111 Vilnius, tel.: +370 612 23170 |                      | projekto pavadinimas   |       |
|                |           |               |         |   |                      | Dvibučio gyvenamojo namo Žuvėdrų g. 26, Vilniaus m. statybos projektas<br>(kad. Nr. 0101/0012:491 Vilniaus m. k.v.)<br>nauja statyba |       |
| At. Nr.        | Pareigos  | V. Pavardė    | Parašas | Data  | brėžinio pavadinimas |  | Laida |
| A1025          | pv./arch. | R.Mikulionis  |         | 2020.01.31  | Pjūviai A-A ir B-B   |  | 0     |
|                | arch.     | D.Sargautienė |         | 2020.01.31  |                      |  | Lapų  |
| Etapas         | PP        | užsakovas     | K.L.    |   | brėžinio numeris     |  | Lapas |
|                |           |               |         |   | P19-20-PP- SA-PJ01   |  |       |

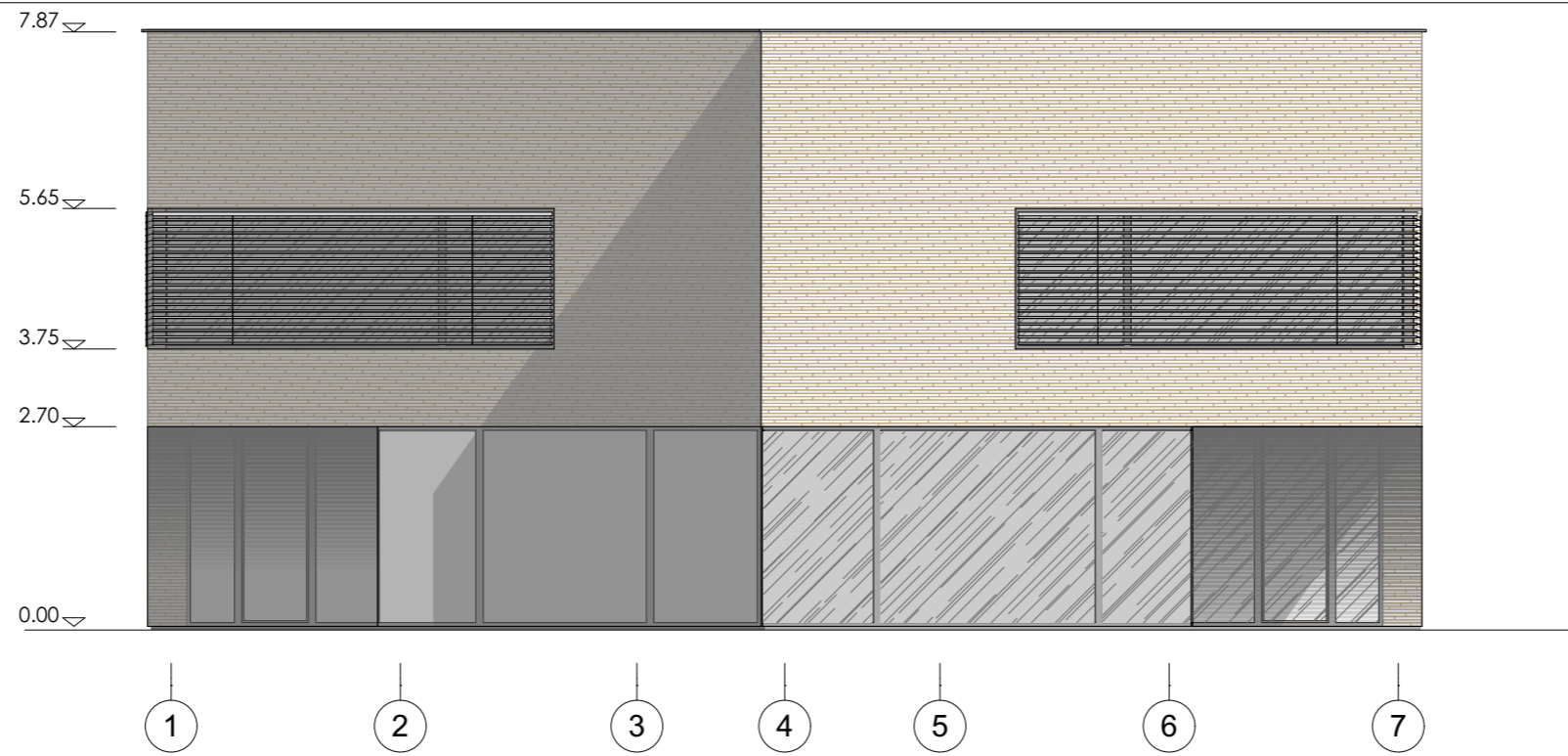

1-7

1:100

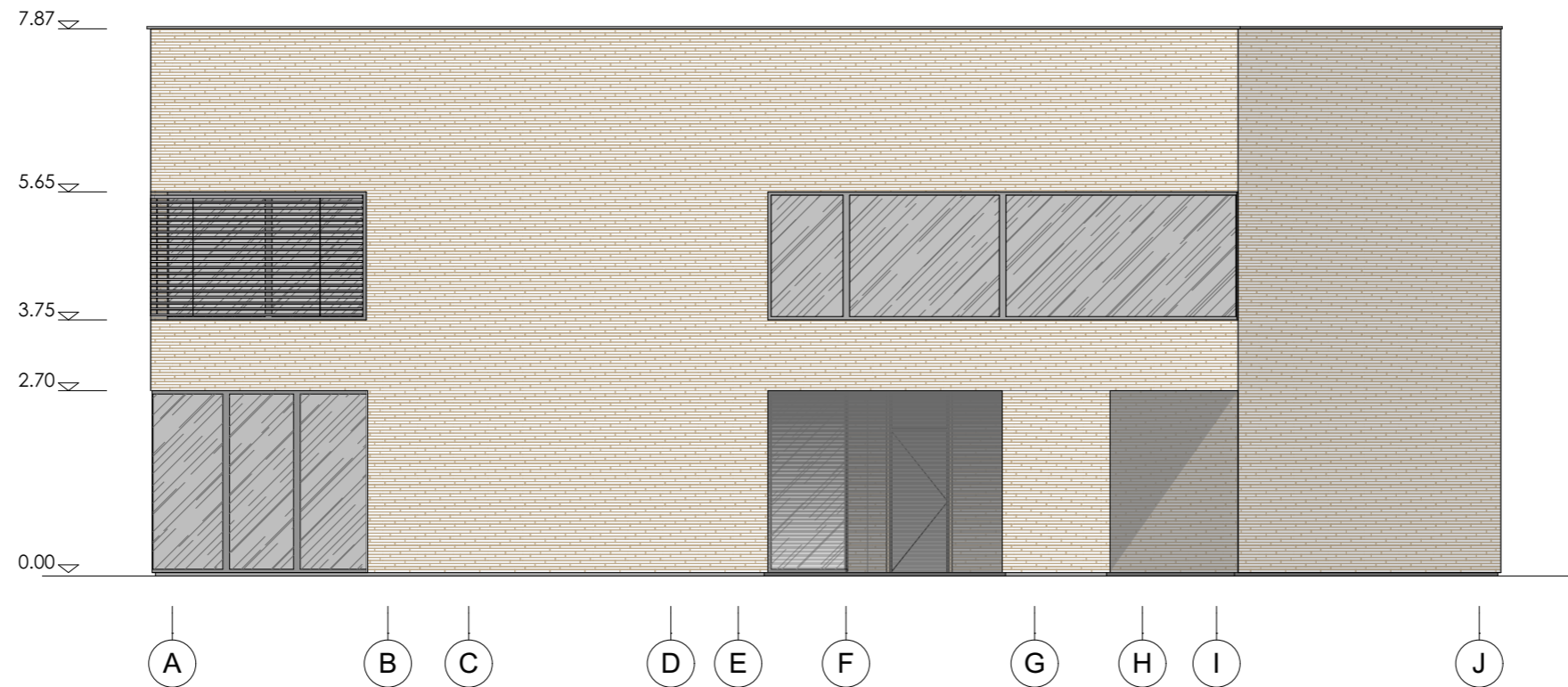

A-J

1:100

|  |           |               |         |            |  |  |
|--|-----------|---------------|---------|------------|--|--|
| projektuotojas<br><b>plazma</b> ARCHITEKTŪROS STUDIJŲ<br>architektūros studija "Plazma", UAB<br>adresas: T.Ševčenkos g 16A, LT-03111 Vilnius, tel.: +370 612 23170 |           |               |         |            | projekto pavadinimas<br>Dvibučio gyvenamojo namo Žuvėdrų g. 26, Vilniaus m. statybos projektas<br>(kad. Nr. 0101/0012:491 Vilniaus m. k.v.)<br>nauja statyba |  |
| At. Nr.  | Pareigos  | V. Pavardė    | Parašas | Data       | brėžinio pavadinimas   |  |
| A1025  | pv./arch. | R.Mikulionis  |         | 2020.01.31 | Fasadai A-J ir 1-7 M 1:100   |  |
|  | arch.     | D.Sargautienė |         | 2020.01.31 |  |  |
| Etapas   | PP        | užsakovas     | K.L.    |            | brėžinio numeris   |  |
|  |           |               |         |            | P19-20-PP- SA-FS01   |  |
|  |           |               |         |            | Laida  |  |
|  |           |               |         |            | 0  |  |
|  |           |               |         |            | Lapų   |  |
|  |           |               |         |            | Lapas  |  |

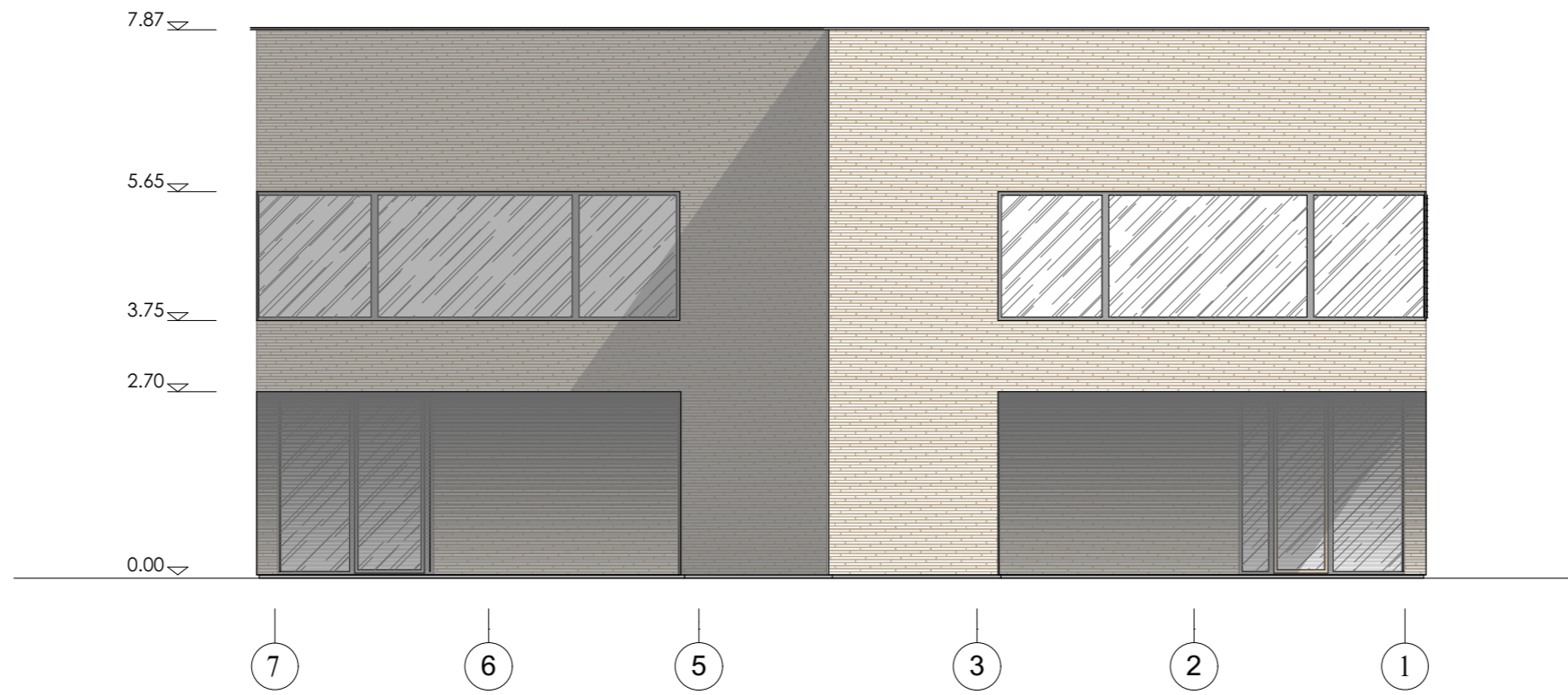

7-1

1:100

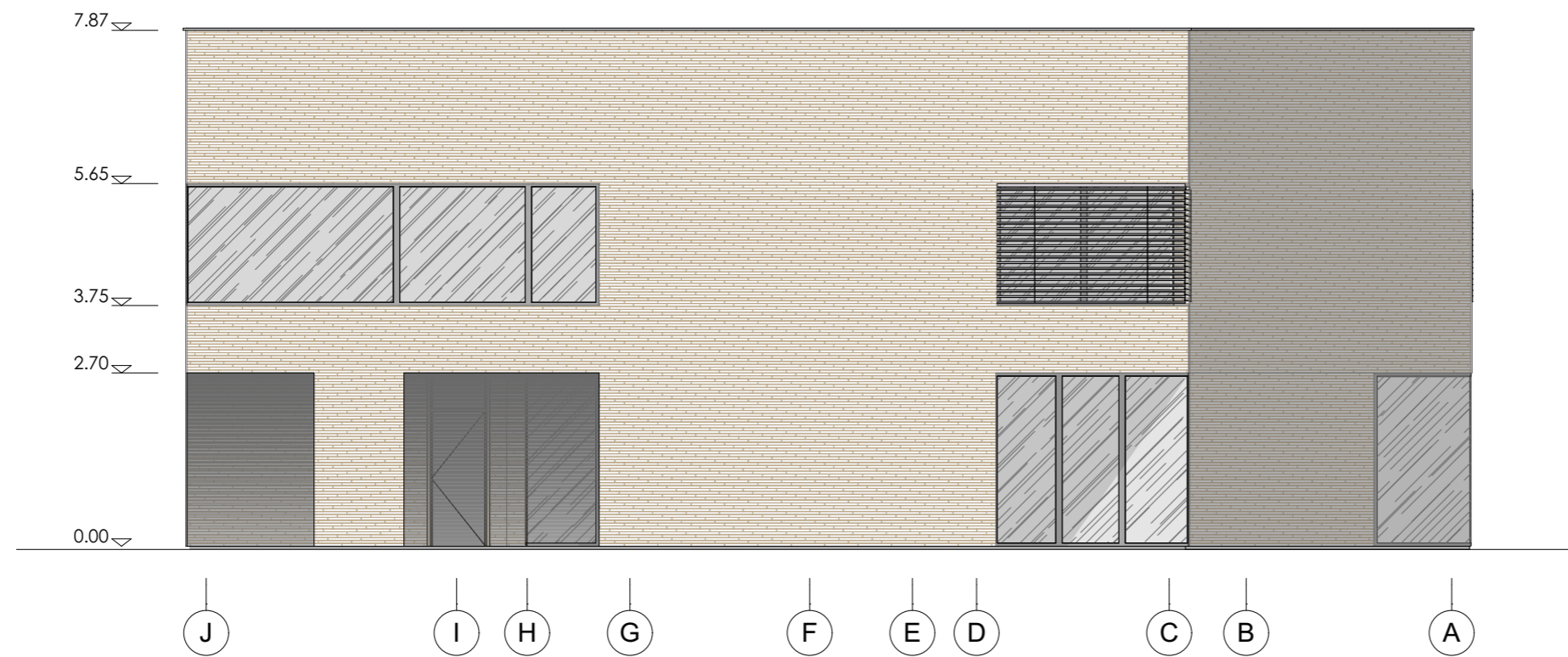

J-A

1:100

|  |           |               |         |            |  |  |
|--|-----------|---------------|---------|------------|--|--|
| projektuotojas<br><b>plazma</b> ARCHITEKTŪROS STUDIJŲ<br>architektūros studija "Plazma", UAB<br>adresas: T.Ševčenkos g 16A, LT-03111 Vilnius, tel.: +370 612 23170 |           |               |         |            | projekto pavadinimas<br>Dvibučio gyvenamojo namo Žuvėdrų g. 26, Vilniaus m. statybos projektas<br>(kad. Nr. 0101/0012:491 Vilniaus m. k.v.)<br>nauja statyba |  |
| At. Nr.  | Pareigos  | V. Pavardė    | Parašas | Data       | brėžinio pavadinimas   |  |
| A1025  | pv./arch. | R.Mikulionis  |         | 2020.01.31 | Fasadai J-A ir 7-1 M 1:100   |  |
|  | arch.     | D.Sargautienė |         | 2020.01.31 |  |  |
| Etapas   | PP        | užsakovas     | K.L.    |            | brėžinio numeris   |  |
|  |           |               |         |            | P19-20-PP- SA-FS02   |  |
|  |           |               |         |            | Laida  |  |
|  |           |               |         |            | 0  |  |
|  |           |               |         |            | Lapų   |  |
|  |           |               |         |            | Lapas  |  |



|   |           |                          |         |            |   |       |
|---|-----------|--------------------------|---------|------------|---|-------|
| projektuotojas<br><b>plazma</b> ARCHITEKTŪROS<br>STUDIJĄ<br>architektūros studija "Plazma", UAB<br>adresas: T.Ševčenkos g 16A, LT-03111 Vilnius, tel.: +370 612 23170 |           |                          |         |            | projekto pavadinimas<br>Dvibučio gyvenamojo namo Žuvėdrų g. 26, Vilniaus m.<br>statybos projektas<br>(kad. Nr. 0101/0012:491 Vilniaus m. k.v.)<br>nauja statyba |       |
| At. Nr.   | Pareigos  | V. Pavardė               | Parašas | Data       | brėžinio pavadinimas<br><b>Vizualizacija 01</b>   | Laida |
| A1025   | pv./arch. | R.Mikulionis             |         | 2020.01.31 |   | 0     |
|   | arch.     | D.Sargautienė            |         | 2020.01.31 |   | Lapų  |
| Etapas  | PP        | užsakovas<br><b>K.L.</b> |         |            | brėžinio numeris<br><b>P19-20-PP- SA-VZ01</b>   | Lapas |



|   |           |                          |         |            |   |       |
|---|-----------|--------------------------|---------|------------|---|-------|
| projektuotojas<br><b>plazma</b> ARCHITEKTŪROS<br>STUDUJA<br>architektūros studija "Plazma", UAB<br>adresas: T.Ševčenkos g 16A, LT-03111 Vilnius, tel.: +370 612 23170 |           |                          |         |            | projekto pavadinimas<br>Dvibučio gyvenamojo namo Žuvėdrų g. 26, Vilniaus m.<br>statybos projektas<br>(kad. Nr. 0101/0012:491 Vilniaus m. k.v.)<br>nauja statyba |       |
| At. Nr.   | Pareigos  | V. Pavardė               | Parašas | Data       | brėžinio pavadinimas<br><b>Vizualizacija 02</b>   | Laida |
| A1025   | pv./arch. | R.Mikulionis             |         | 2020.01.31 |   | 0     |
|   | arch.     | D.Sargautienė            |         | 2020.01.31 |   | Lapų  |
| Etapas  | PP        | užsakovas<br><b>K.L.</b> |         |            | brėžinio numeris<br><b>P19-20-PP- SA-VZ02</b>   | Lapas |

**DETALŪS METADUOMENYS**

|   |  |
|---|--|
| <b>Dokumento sudarytojas (-ai)</b>  | Vilniaus miesto savivaldybė 188710061, Konstitucijos pr. 3, LT-09601, Vilnius  |
| <b>Dokumento pavadinimas (antraštė)</b>   | DĖL PROJEKTINIŲ PASIŪLYMŲ ŽUVĖDRŲ G. 26  |
| <b>Dokumento registracijos data ir numeris</b>  | 2020-03-23 Nr. A51-41351/20(3.3.2.26E-VMA)   |
| <b>Dokumento gavimo data ir dokumento gavimo registracijos numeris</b>                                      | –  |
| <b>Dokumento specifikacijos identifikavimo žymuo</b>  | ADOC-V1.0  |
| <b>Parašo paskirtis</b>   | Pasirašymas  |
| <b>Parašą sukūrusio asmens vardas, pavardė ir pareigos</b>  | Mindaugas Pakalnis, Vyriausiojo miesto architekto skyriaus vedėjas, Vyriausiojo miesto architekto skyrius  |
| <b>Sertifikatas išduotas</b>  | MINDAUGAS PAKALNIS, Vilniaus miesto savivaldybės administracija LT   |
| <b>Parašo sukūrimo data ir laikas</b>   | 2020-03-23 14:00:29 (GMT+02:00)  |
| <b>Parašo formatas</b>  | XAdES-T  |
| <b>Laiko žymoje nurodytas laikas</b>  | 2020-03-23 14:00:41 (GMT+02:00)  |
| <b>Informacija apie sertifikavimo paslaugų teikėją</b>  | ADIC CA-A, Asmens dokumentu israsymo centras prie LR VRM LT  |
| <b>Sertifikato galiojimo laikas</b>   | 2018-11-19 11:01:47 – 2021-11-18 11:01:47  |
| <b>Informacija apie būdus, naudotus metaduomenų vientisumui užtikrinti</b>                                  | "Registravimas" paskirties metaduomenų vientisumas užtikrintas naudojant "RCSC IssuingCA, VI Registru centras - i.k. 124110246 LT" išduotą sertifikatą "Dokumentų valdymo sistema Avilys, Vilniaus miesto savivaldybės administracija, į.k.188710061 LT", sertifikatas galioja nuo 2018-12-27 14:17:37 iki 2021-12-26 14:17:37 |
| <b>Pagrindinio dokumento priedų skaičius</b>  | –  |
| <b>Pagrindinio dokumento priedamų dokumentų skaičius</b>  | –  |
| <b>Priedamo dokumento sudarytojas (-ai)</b>   | –  |
| <b>Priedamo dokumento pavadinimas (antraštė)</b>  | –  |
| <b>Priedamo dokumento registracijos data ir numeris</b>   | –  |
| <b>Programinės įrangos, kuria naudojantis sudarytas elektroninis dokumentas, pavadinimas</b>                | Dokumentų valdymo sistema „Avilys“, versija 3.5.25   |
| <b>Informacija apie elektroninio dokumento ir elektroninio (-ių) parašo (-ų) tikrinimą (tikrinimo data)</b> | Atitinka specifikacijos keliamus reikalavimus.<br>Visi dokumente esantys elektroniniai parašai galioja (2020-03-23 14:04:00)   |
| <b>Paieškos nuoroda</b>   | –  |
| <b>Papildomi metaduomenys</b>   | Nuorašą suformavo 2020-03-23 14:04:01 Dokumentų valdymo sistema „Avilys“   |