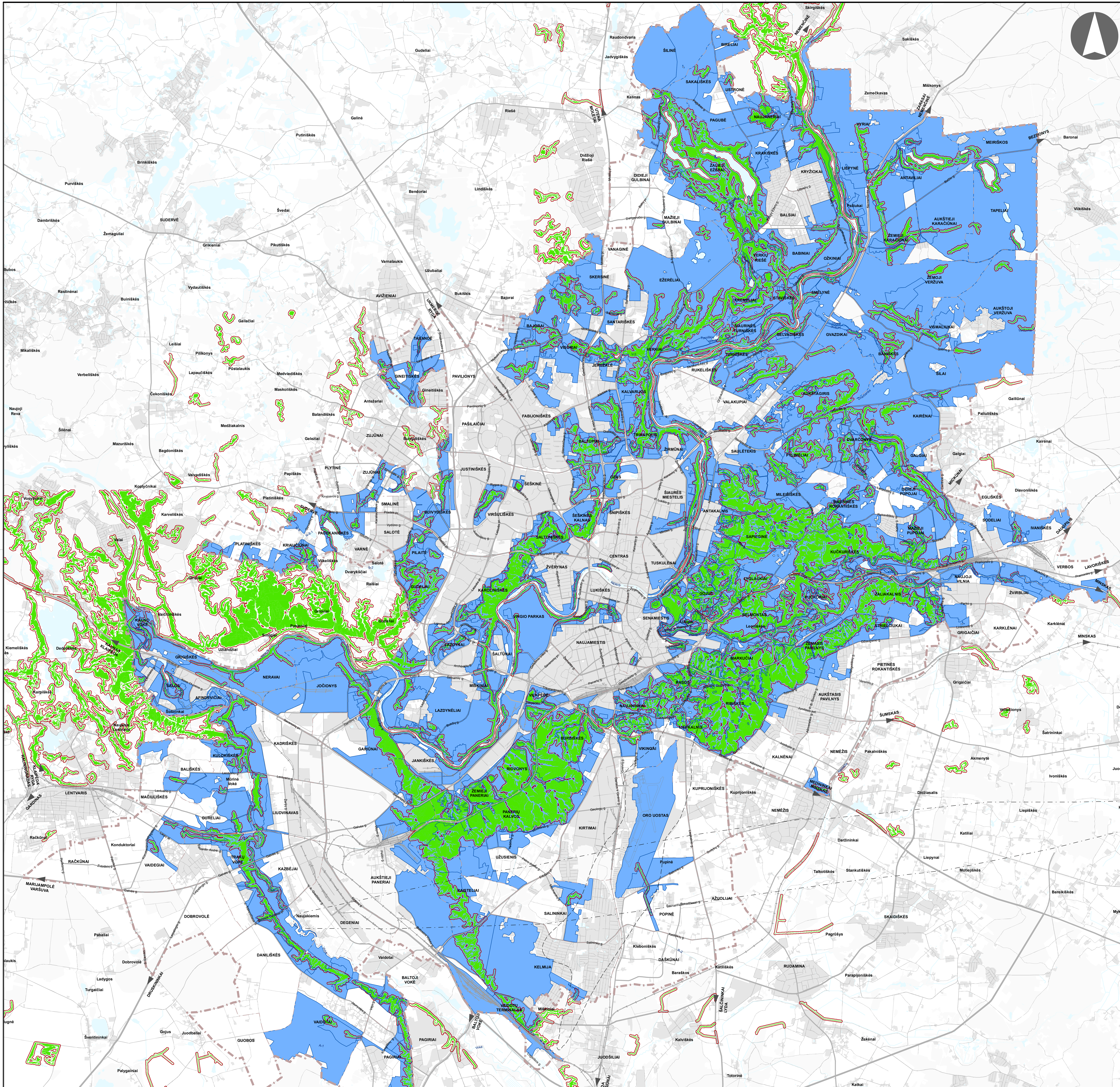

SUTARTINIAI ŽENKLAI

- Teritorijai ar jos daliai taikyti Šlaitų apsaugos ir tvarkymo reglamentą
- Miesto geomorfologiniai elementai - šlaitai
- Nuo šlaito viršutinės ir apatinės briaunos taikomų apribojimų zona
- Vilniaus m. savivaldybės ribos
- Vilniaus m. rajono riba
- Vilniaus oro uosto esamo kilimo tūpimo tako perspektyvinė ribinė (55 dBA) triukšmo zonos riba
- Perspektyvinė triukšmo zona rezervuotam kitos krypties lėktuvų kilimo tūpimo takui

© VĮ Registrų centras. NT kadastro, Adresų registro duomenys, 2017 [Gyvenamosios vietovės, savivaldybės ribos].

Vilniaus miesto savivaldybės teritorijų planavimo duomenų bazė Vilniaus KDB500V, GDB-10000, 2016.

Vilniaus miesto savivaldybės teritorijos bendrasis planas

Atlikta naudojant **ESRI® ArcMap** programinę įrangą

Pastaba: Konkrečios funkcinės zonos reglamentus žiūrėti BP reglamentų lentelėse

0 1 2 4 6 8 km

LAIDA	IŠLEIDIMO DATA	LAIDOS STATUSAS, KEITIMO PRIEŽASTIS (JEI TAIKOMA)
0	2019.05.29	

KVAL. PATV. DOK. NR.		
A280	PV	Mindaugas Grabauskas
TPV 0067	arch.	Giedrius Bireta

VILNIAUS PLANAS

Projekto pavadinimas
VILNIAUS MIESTO SAVIVALDYBĖS TERITORIJOS BENDRASIS PLANAS

Dokumento pavadinimas
SPRENDINIAI.
TEKSTINIO REGLAMENTO NR. 33 SCHEMA
MASTELIS 1:50000

LAIDA: 0

LT

Statytojas ir (arba) užsakovas
VILNIAUS MIESTO SAVIVALDYBĖS ADMINISTRACIJOS DIREKTORIUS

Dokumento žymuo: VP16-23

LAPAS	LAPŲ
1	1