

VILNIAUS Miesto savivaldybės
Administracijos direktoriaus
pavadootojo
2020 m. mėn. d.
įsakymu Nr.

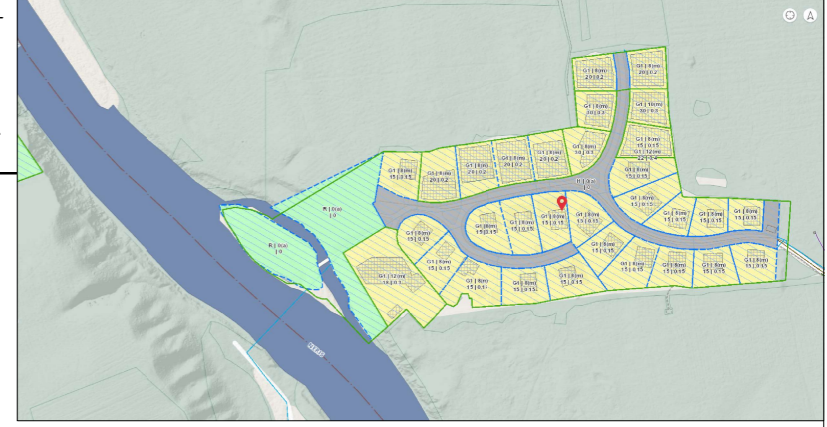

ESAMŲ MEDŽIŲ FIKSACIJA

Eil. Nr.	Augalo pavadinimas	Pastaba	Medžio kamieno skersmuo (h-1,3m), cm	Kieki vnt
1	pušis (lot. pinus sylvestris)	išsaugomos	40	12
2	pušis (lot. pinus sylvestris)	išsaugoma	20	1
3	pušis (lot. pinus mungo)	išsaugomos	12	22
4	beržas (lot. betula)	kertamas	40	1
5	ąžuolas (lot. Quercus robur)	išsaugomi	40	3
6	ąžuolas (lot. Quercus robur)	išsaugomas	20	1

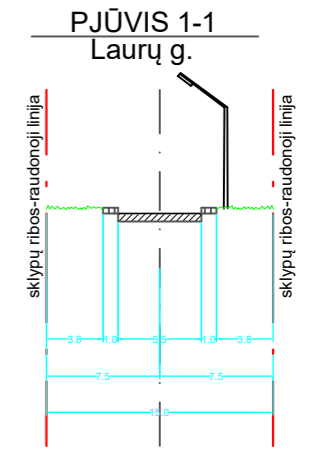

Stambaus mastelio topografinių planų derinimo su inžinerinius tinklus eksploatuojančiomis organizacijomis viešojoje elektroninėje paslaugoje (TOPD) topografinio plano teritorijai suteiktas unikalus numeris ir data	Data	Suteiktas unikalus NR.
	2020-04-29	13:20:4082

TERITORIJOS NAUDOJIMO REGLAMENTŲ APRAŠOMOJI LENTELĖ

Sklypo (jo dalies) Nr.	Sklypo (jo dalies) plotas, kv.m	Privalomieji teritorijos naudojimo reglamentai										Papildomi teritorijos naudojimo reglamentai			
		Teritorijos naudojimo tipas	Žemės naudojimo paskirtis	Žemės naudojimo būdas	Leistinas pastatų aukštis Nuo žemės paviršiaus, m	Altitudė, m	Užstatymo tankis, %	Užstatymo intensyvumas	Užstatymo tipas	Galimi žemės sklypų dydžiai Mažiausi, kv.m	Didžiausi, kv.m	Priklausomųjų želdynų ir želdynų teritorijų dalys, %	Pastatų aukščių skaičius	Statinių paskirtys	Kiti reglamentai
1	2324	GV gyvenamoji teritorija vienuočių ir dvibučių namų statybai	kitos paskirties žemė	G1 vienuočių ir dvibučių gyvenamųjų pastatų teritorijos	iki 12,0	124,0	21	0,4	vd vienuotis ir dvibutis užstatymas	2324	2324	50	2	Vienbutis gyvenamasis namas	III sklypus: IV sklypas - Elektros tinklų apsaugos zonos

PASTABOS:

- 3 m atstumu nuo sklypo ribos statinio (pastato ar stogą turinčio inžinerinio statinio) bet kurių konstrukcijų aukštis, skaičiuojant jį nuo žemės sklypo ribos žemės paviršiaus altitudės, negali būti didesnis kaip 8,5 m; didesniais atstumais statinių konstrukcijų aukštis gali būti didinamas išlaikant reikalavimą, kiekvienam papildomam virš 8,5 m aukščio metrui atstumas didinamas po 0,5 m. Šiame punkte nurodyti atstumai gali būti mažinami gavus besiribojančio žemės sklypo savininko ar valdytojo rašytinį sutikimą.
- Komunalinių atliekų surinkimo konteinerio vieta - planuojamame sklype, prie įvažiavimo į jį.
- Detaliojo plano galiojimo riba sutampa su planuojamo sklypo ribomis.
- Tarp projektuojamo pastato ir gretimų pastatų turi būti išlaikytas atstumas vadovaujantis "Gaisrinės saugos pagrindiniai reikalavimai" nuostatomis.

SUTARTINIAI ŽYMĖJIMAI

	gyvenamoji teritorija vienuočių ir dvibučių namų statybai	1 / 2324	- sklypo numeris - sklypo plotas
	statybos zona	—	esami pastatai
	servitutas tinklams	× × ×	griaunami pastatai
		—	detaliojo plano galiojimo riba
		—	gatvės raudonoji linija
		—	esamos sklypų ribos
		—	statybos riba
		—	įvažiavimas į sklypą

T - teritorijos naudojimo tipas
 1 - žemės naudojimo būdas
 2 - leistinas pastatų aukštis, metrais
 3 - leistinas žemės sklypo užstatymo tankis
 4 - leistinas žemės sklypo užstatymo intensyvumas
 5 - užstatymo tipas
 6 - priklausomųjų želdynų ir želdinių teritorijų dalys, %

ATESTATO NR.

A1220 PR. VADOVAS D. VYŠNIAUSKIENĖ

PLANAVIMO INICIATORIUS: I. D.

SKLYPO LAURŲ G. 28, VILNIOJE, DETALIOJO PLANO SKLYPE LAURŲ G. 28K SPRENDINIŲ KOREGAVIMAS

PAGRINDINIS BRĖŽINYS SKLYPO STATYBOS REGLAMENTŲ NUSTATYMAS

DP 6/20

LAPAS	LAP
1	1