

Ugnė Naugžemė I.V.

PAŽYMO NR. 712194
Vilnius, Tel.: 8-627 49446
ugne.rote@gmail.com

OBJEKTO PAVADINIMAS:	Daugiabučio gyvenamojo namo Pylimo g.35, Vilniuje, negyvenamųjų patalpų-neįrengtos pastogės Nr.31A paskirties keitimo į gyvenamąją, apjungiant su butu Nr.31, kapitalinio remonto projektas
STATYBOS VIETA	Vilniaus m. Sav., Vilniaus m., Pylimo g.35-II korp. (Un.Nr.1094-0308-2022) Negyvenama patalpa-neįrengta pastogė Un.Nr.4400-0697-8621:9112 Vilniaus senamiestis (u.o.k.16073), 89 kvartalas, Namas (u.o.k. 43690) Vilniaus senojo miesto ir priemiesčių archeologinė vietovė (u.o.k. 25504)
STATYBOS RŪŠIS:	Kapitalinis remontas
STATINIO PASKIRTIS:	Gyvenamoji (7.3)
STATINIO KATEGORIJA:	Neypatingas
SKLYPO PASKIRTIS	Kita/Daugiabučių gyvenamųjų pastatų ir bendrabučių teritorijos
STATYTOJAS (UŽSAKOVAS):	I M V M
STADIJA:	Projektiniai pasiūlymai
PROJEKTO DALIS:	Bendroji dalis (BD)
PROJEKTO NUMERIS:	UR – 20-09-22-PP
PROJEKTO VADOVAS:	Ugnė Naugžemė Atest. Nr.: A 977 , NKPAS Atest.Nr.0770
ARCHITEKTAS:	Ugnė Naugžemė

UR-21-09-22-PP-BD

„Daugiabučio gyvenamojo namo Pylimo g.35, Vilniuje, negyvenamųjų patalpų-neįrengtos pastogės Nr.31A paskirties keitimo į gyvenamąją, apjungiant su butu Nr.31, kapitalinio remonto projektas “

DOKUMENTŲ SUDETIES ŽINIARAŠTIS

EIL./Nr.	Dokumento pavadinimas	Lapų skaičius	Lapų skaičius byloje
	Tekstinė dalis		
1.	Antraštinis lapas	1	1
2.	Dokumentų sudėties žiniaraštis	1	2
3.	VMSA vyriausiojo architekto patvirtinta projektinių pasiūlymų rengimo užduotis su metaduomenimis	4	3-6
4.	Aiškinamasis raštas	4	7-10
5.	Bendrieji rodikliai	1	11
6.	Vilniaus senamiesčio apsaugos reglamentas – IIIB zona „Vingrių priemiestis“(89 kvartalas)	1	12
7.	Foto fiksacija	2	13-14
	Grafinė dalis		
SP-01	Situacijos schemas	1	15
SP-02	Sklypo planas M1:500	1	16
A-01	Esamas buto planas Pylimo g.35-31 M1:100 (trečiame aukšte)	1	17
A-02	Proj. buto planas Pylimo g.35-31 M1:100 (trečiame aukšte)		18
A-03	Proj. Pastogės planas Pylimo g.35-31A M1:100	1	19
A-04	Proj. Stogo planas M1:100 (stogo fragmentas)	1	20
A-05	Esamas Pjūvis A-A M1:100	1	21
A-06	Proj. Pjūvis 1-1 M1:100	1	22
A-07	Proj. Pjūvis 2-2 M1:100	1	23
A-08	Proj. Pjūvis 3-3 M1:100	1	24
A-09	Esamas šoninis fasadas M1:100	1	25
A-10	Proj. Šoninis fasadas M1:100	1	26
A-11	Esam. Kiemo fasadas M1:100	1	27
A-12	Proj. Kiemo fasadas M1:100 (fragmentas)	1	28
A-13	Proj. Kiemo fasadas M1:100	1	29
--	Vizija	1	30

Atestato Nr.	UGNĖS NAUGŽEMĖS I.V. Pažymos Nr.712194 Vilnius, Tel.: 8-627 49446 ugne.rote@gmail.com			Daugiabučio gyvenamojo namo Pylimo g.35, Vilniuje, negyvenamųjų patalpų-neįrengtos pastogės Nr.31A paskirties keitimo į gyvenamąją, apjungiant su butu Nr.31, kapitalinio remonto projektas			
							
A977	PV	U.Naugžemė		2022	TURINYS		Laida
KPNAS0770	Arch						0
Stadija	Užsakovas:			UR-21-09-22-PP-BD-DZ-01		Lapas	Lapų
PP	I M ir V M					1	1



VILNIAUS MIESTO SAVIVALDYBĖS ADMINISTRACIJA

PRITARIU
 Vyriausiasis miesto architektas

2023 m. _____ d.

PROJEKTINIŲ PASIŪLYMŲ RENGIMO UŽDUOTIS

2023 m.
 Vilnius

1. Statinio projekto pavadinimas: Daugiabučio gyvenamojo namo Pylimo g. 35, Vilniuje, negyvenamosios patalpos – neįrengtos pastogės Nr. 31A, paskirties keitimas į gyvenamąją ir jos apjungimo su butu Nr. 31, kapitalinio remonto projektas.
2. Nustatomi žemės sklypo naudojimo reglamentai

2.1.	užstatymo tipas	Esamas
2.2.	užstatymo tankis	Esamas
2.3.	užstatymo intensyvumas	Esamas
2.4.	aukštis (m) nuo statinių statybos zonos esamo žemės paviršiaus	Esamas
2.5.	maksimali absoliutinė altitudė (m)	Esama
2.6.	aukštų skaičius (nuo–iki)	Esamas
2.7.	priklausomų želdynų plotas	Esamas
2.8.	automobilių stovėjimo vietų skaičius	Sklypo ribose užtikrinti norminį automobilių ir dviračių stovėjimo vietų skaičių vadovaujantis STR 2.06.04:2014 „Gatvės ir vietinės reikšmės keliai. Bendrieji reikalavimai“ bei Vilniaus miesto savivaldybės tarybos patvirtintais sprendimais: 2017-12-20 sprendimu Nr. 1-1312 „Dėl Vilniaus miesto savivaldybės teritorijos suskirstymo į zonas pagal nustatytus automobilių stovėjimo vietų skaičiaus koeficientus schemas, kompensavimo už papildomai įrengtas automobilių stovėjimo vietas tvarkos aprašo ir sutarties formos tvirtinimo“ bei 2021-07-14 sprendimu Nr. 1-1083 „Dėl Vilniaus miesto savivaldybės teritorijos suskirstymo į zonas pagal nustatytus automobilių stovėjimo vietų skaičiaus koeficientus schemas tvirtinimo“. Automobilių stovėjimo vietas pavaizduoti grafiškai, o jų poreikio skaičiavimus aprašyti aiškinamajame rašte.
2.9.	esamų medžių įvertinimas, taksacija	Nereikalinga, jeigu nebus kertami medžiai.

3. Kiti reikalavimai

3.1.	architektūrinės išraiškos priemonės: medžiagiškumas, spalva, tūrio formos, proporcijos, mastelis	Vadovautis LR Statybos įstatymo 5 str. ir LR Architektūros 11 str. reikalavimais. Keičiant pastato išvaizdą, išlaikyti pastato fasadų spalvinio, medžiaginio sprendimo vientisumą, o pastato architektūrinė išraiška turi būti kontekstuali aplinkai. Saugoti, neužgožti, neardyti ir architektūrinėmis priemonėmis pabrėžti susiformavusį kraštovaizdį – reljefą, želdynus ir želdinius. Teritorija patenka į kultūros paveldo teritorijų ribas,
------	--	--

		<p>todėl Projektinių pasiūlymų sprendiniai turi atitikti paveldosauginius reikalavimus – nepažeisti Vilniaus senamiesčio (kodas 16073), namo (kodas 43690) ir Vilniaus senojo miesto ir priemiesčių archeologinės vietovės (kodas 25504) vertingųjų savybių. Kadangi bus keičiama pastato išvaizda, tai numatomus sprendinius teikti peržiūrėti/derinti Vilniaus miesto savivaldybės Kultūros paveldo apsaugos skyriui.</p>
3.2.	reikalavimai sklypo sutvarkymui ir apželdinimui	<p>Parengti situacijos schemą, kurioje būtų nurodomas statinių, automobilių stovėjimo vietų (kai jas planuojama įrengti sklype) išdėstymas, pateikimas į patalpas ir kiti sklypo elementai. Uztikrinti STR 2.02.01:2004 „Gyvenamieji pastatai“ reikalavimus, nurodant ar sklype yra vaikų žaidimo aikštelė, sporto aikštelė paaugliams ir vieta ramiam poilsiui vyresnio amžiaus gyventojams.</p> <p>Analizuoti ir aprašyti ar teritorijoje ir jos gretimybėse yra pakankamas gyvenamosios aplinkos apželdinimas, bendro naudojimo zonų pasiekiamumas.</p> <p>Nepažeisti trečiųjų asmenų teisėtų interesų. Numatant sprendinius pastato prieigose (laisvoje valstybinėje žemėje), pateikti žemės valdytojo sutikimą.</p> <p>Uztikrinti reikalavimus, keliamus žmonėms su negalia pagal STR 2.03.01:2019 „Statinių prieinamumas“.</p>
3.3.	konteksto sąlygojami reikalavimai	<p>Patalpų planinė struktūra – atitinkanti jų paskirtį. Nurodyti statinyje registruotų patalpų paskirties balansą prieš paskirties keitimą ir po paskirties keitimo.</p> <p>Atliekami statybos darbai turi atitikti nurodomą statybos rūšį pagal STR 1.01.08:2002 „Statinio statybos rūšys“.</p> <p>Patalpų paskirties keitimas galimas tik nuosavybės teise valdomose patalpose: statytojas turi įgyvendinti statytojo teisę vadovaujantis LR Statybos įstatymo 3 straipsnio reikalavimais. Patalpą valdant keliems bendrasavininkams – teikite jų sutikimą numatomo projekto sprendiniams iki projektinių pasiūlymų tvirtinimo.</p> <p>Vadovautis 2020-10-15 Vilniaus miesto savivaldybės administracijos direktoriaus įsakymu Nr. 30-2419/20 patvirtintomis „Nekilnojamojo kultūros paveldo tvarkybos gairėmis“.</p>
3.4.	reikalavimai susisiekimo ir inžinerinių tinklų plėtrai	Esama.
3.5.	kiti teritorijų planavimo dokumentuose nustatyti reikalavimai (bendruosiuose, specialiuosiuose planuose)	Vadovautis Vilniaus miesto savivaldybės teritorijos bendroju planu (TPDR Reg. Nr. T00086338), įvertinti Vilniaus senamiesčio (Nekilnojamosios kultūros vertybės unikalus kodas 16073, buvęs kodas U1P) nekilnojamo kultūros paveldo apsaugos specialiojo plano sprendinius.
3.6.	su projekto įgyvendinimu susijusi būtina viešosios infrastruktūros plėtra	Įvertinti poreikį.
3.7.	projektinių pasiūlymų vaizdinės informacijos parengimas	<p>Projektinių pasiūlymų sudėtis pagal STR1.04.04:2017 „Statinio projektavimas, projekto ekspertizė“ 13 priedą. Patvirtinta projektinių pasiūlymų rengimo užduotis teikiama projektinių pasiūlymų bylos sudėtyje.</p> <p>Uztikrinti visuomenės informavimą pagal STR „Statinio projektavimas, projekto ekspertizė“ VIII skyriuje nustatytą tvarką.</p>

Vilma Lekarevičienė, tel. (8 5) 211 2689, el. paštas vilma.lekareviciene@vilnius.lt

Lietuvos Respublikos viešojo administravimo įstatymo 14 straipsnis: Asmuo turi teisę apskusti viešojo administravimo subjekto priimtą administracinį sprendimą arba veiksmą (neveikimą), taip pat viešojo administravimo subjekto vilkinimą atlikti jo kompetencijai priskirtus veiksmus šio įstatymo nustatyta tvarka tam pačiam viešojo administravimo subjektui arba aukštesniam pagal pavaldumą viešojo

administravimo subjektui, arba kitų įstatymų, reglamentuojančių ginčų, kylančių iš administracinių teisinių santykių, nagrinėjimą, nustatyta tvarka išankstinio ginčų nagrinėjimo ne teismo tvarka institucijai, arba administraciniam teismui.

DETALŪS METADUOMENYS

Dokumento sudarytojas (-ai)	Vilniaus miesto savivaldybės Miesto planavimo ir architektūros skyrius, Konstitucijos pr. 3, LT-09601, Vilnius
Dokumento pavadinimas (antraštė)	DĖL PRAŠYMO SUTEIKTI PASLAUGĄ "PROJEKTINIŲ PASIŪLYMŲ PYLIMO G.35 NEĮRENGTOS PALĖPĖS NR. 31A SUJUNGIMO SU BUTU NR. 31 UŽDUOTIES TVIRTINIMO"
Dokumento registracijos data ir numeris	2023-04-13, A659-157/23(2.15.2.59E-MPA)
Adresatas	UGNĖ NAUGŽEMĖ, ugne.rote@gmail.com
Dokumentą pasirašė	Vilniaus miesto savivaldybės Vyriausiasis architektas Mindaugas Pakalnis
Veiksmo atlikimo data ir laikas	2023-04-12 18:41:49
Registratorius	Vilniaus miesto savivaldybės Vyresnioji specialistė Vilma Lekarevičienė
Veiksmo atlikimo data ir laikas	2023-04-13 08:23:04
Dokumento nuorašo atspausdinimo data ir jį atspausdinęs darbuotojas	2023-04-13 atspausdino Vilniaus miesto savivaldybės Vyresnioji specialistė Vilma Lekarevičienė

Nuorašas tikras
Vilniaus miesto savivaldybė
2023-04-13

UR-21-09-22-PP-BD

„Daugiabučio gyvenamojo namo Pylimo g.35, Vilniuje, negyvenamųjų patalpų-neįrengtos pastogės Nr.31A paskirties keitimo į gyvenamąją, apjungiant su butu Nr.31, kapitalinio remonto projektas “

AIŠKINAMASIS RAŠTAS**Privalomųjų dokumentų, kurių pagrindu parengtas techninis projektas sąrašas:**

1. Vilniaus senamiesčio – kultūros paminklo (unikalus kodas 16073, buvęs kodas U1P) – apsaugos reglamentu (Žin., 2004, Nr. 25-774)
2. Statytojo nuosavybės teisę patvirtinantys dokumentai.
3. Užsakovo užduotis.

NORMATYVINIAI DOKUMENTAI

- Lietuvos Respublikos Statybos Įstatymas
- LR Nekilnojamojo kultūros paveldo įstatymas
- Kultūros vertybių registro duomenys
- Vilniaus senamiesčio – kultūros paminklo (unikalus kodas 16073, buvęs kodas U1P) – apsaugos reglamentu (Žin., 2004, Nr. 25-774)
- Vilniaus senamiesčio tvarkybos rekomendacijomis (patvirtintos Vilniaus m. savivaldybės tarybos 2010m. birželio 20d. sprendimu Nr.1-652
- Paveldo tvarkybos reglamentu PTR 3.06.01:2014 „Kultūros paveldo tvarkybos darbų projektų rengimo taisyklės“
- STR 1.04.04:2017 „Statinio projektavimas, projekto ekspertizė“

Paveldosauginė dalis

Projekto vykdymo vieta – pastatas Pylimo g.35 kiemo korpusas t.y. antras namas(kodas 43690), Vilniaus m.sav., Vilniaus m., yra Vilniaus senojo miesto ir priemiesčių archeologinėje vietovėje (kodas 25504) ir patenka į Vilniaus senamiesčio (kodas 16073) teritoriją.

Namo, įrašyto į Kultūros vertybių registrą, kodas kultūros vertybių registre 43690. Detalaus aprašymo ištrauka iš Kultūros vertybių registro:

Unikalus objekto kodas **43690**

Pilnas pavadinimas **Namas**

Adresas Vilniaus miesto sav., Vilniaus m., Pylimo g. 35

Įregistravimo registre data 2018-12-31

Statusas Registrinis

Objekto reikšmingumo lygmuo yra Vietinis

Rūšis Nekilnojamas

Teritorijos KVR objektas: 2760.00 kv. m

Vertybė pagal sandarą Pavienis objektas

Atestato Nr.	UGNĖS NAUGŽEMĖS I.V. Pažymos Nr.712194 Vilnius, Tel.: 8-627 49446 ugne.rote@gmail.com				Daugiabučio gyvenamojo namo Pylimo g.35, Vilniuje, negyvenamųjų patalpų-neįrengtos pastogės Nr.31A paskirties keitimo į gyvenamąją, apjungiant su butu Nr.31, kapitalinio remonto projektas		
					A977		PV
KPNAS0770	Arch						0
Stadija	Užsakovas:				UR-21-09-22-PP-AR-01	Lapas	Lapų
PP	I M ir V M					1	2

Amžius pastatytas 1901 m., projekto autorius F. Tigerštetas (Tigeršted), 1970-1975 m. atliktas kapitalinis remontas, istorizmas

Vertingųjų savybių pobūdis Archeologinis (lemiantis reikšmingumą); Architektūrinis (lemiantis reikšmingumą tipiškai);

Vertingosios savybės

1.1.1. aukštis ir / ar aukštingumas - 4 aukštų su rūsiu ir pastoge (-; būklė patenkinama; BR Nr. 2-7, FF Nr. 2-7; 2018 m.)

1.1.2. tūrinė erdvinė kompozicija - kompaktiško stačiakampio plano (-; būklė patenkinama; TRP, FF Nr. 1-8; 2018 m.); dangos medžiaga ar jos tipas - keraminių čerpių tipas (-; netyrinėta; FF Nr. 30; 2018 m.)

1.1.3. aukštų išplanavimas - kapitalinių sienų tinklas (-; būklė gera; FF Nr. 1-8; 2018 m.); sienų angos, nišos - stačiakampės langų ir durų angos, apvalios švieslangių angos ŠR frontonėliuose (-; įėjimo durų angos ŠR fasade rekonstruotos; IKONOG Nr. 2, BR Nr. 1, FF Nr. 2-7, 9-17; 2018 m.); stačiakampė įvažiavimo į kiemą anga (-; būklė gera; FF Nr. 16; 2018 m.)

1.1.4. fasadų architektūrinis sprendimas - ŠR fasado architektūrinio sprendimo visuma (-; pagal 1971 m. apmatavimus stogas buvęs valminis, dalis langų ir durys pakeista, pirmam aukšte įrengtos vitrinos, būklė patenkinama; IKONOG Nr. 2, BR Nr. 1, FF Nr. 2-4; 2018 m.); fasadų architektūros tūrinės detalės - balkonai ŠR fasade (-; būklė patenkinama; FF Nr. 2-4; 2018 m.); trys tariamieji rizalitai, užsibaigiantys dviem trikampaiais, vienu suapvalintu frontonėliais ŠR fasade (-; būklė patenkinama; FF Nr. 2-4, 10-15; 2018 m.); fasadų apdaila ir puošyba - kampiniai piliastrai ŠR fasade (-; būklė patenkinama; FF Nr. 3-4; 2018 m.); ŠR fasado tarpaukštinės tinkuotos traukos (-; būklė patenkinama; FF Nr. 3-4, 10-12; 2018 m.); profiliuotas karnizas pastato perimetru (-; būklė patenkinama; FF Nr. 2-3, 6-7, 16; 2018 m.); ŠR fasado I a. langų ir durų sandriklai su spynomis (-; būklė gera; FF Nr. 2-4; 2018 m.); fasadų tinko tipas (-; būklė patenkinama; FF Nr. 2-4, 6-7; 2018 m.)

1.1.5. konstrukcijos - pamatas (-; pamatas netyrinėtas; FF Nr. 2, 7; 2018 m.); plytų mūro sienos (-; netyrinėta; FF Nr. 31; 2018 m.); funkcinė įranga - gelžbetoniniai laiptai su profiliuotomis mozaikinio betono pakopomis pirmojoje laiptinėje bei trijų maršų profiliuotos mozaikinio betono pakopos antrojoje laiptinėje (-; 1 a. pakeisti rekonstrukcijos metu, būklė patenkinama; FF Nr. 20-24; 2018 m.); stalių ir kitų medžiagų gaminiai - langų medinių rėmų skaidymo tipas (-; didžioji dalis langų pakeisti; FF Nr. 17; 2018 m.); metaliniai lieti ažūriniai laiptų turėklai su mediniu profiliuotu porankiu pirmoje laiptinėje (-; išlikusi tik dalis, būklė patenkinama, bloga; FF Nr. 20-22; 2018 m.); metalinės ažūrinės balkonų tvorelės (-; netyrinėta; FF Nr. 3-4; 2018 m.)

1.1.6. grindų danga - keraminių plytelių grindų danga laiptinėse (-; išlikę tik P laiptinės trijose laiptų aikštelėse, būklė patenkinama; FF Nr. 25-27; 2018 m.)

1.3.2. buvusių komplekso dalių (statinių) liekanos ar jų vietos - Antro namo fragmentai teritorijos V dalyje (-; po 1970-1975 m. kapitalinio remonto išliko 1-2 a. išorės sienos, kapitalinių sienų fragmentai R fasado 2 a. langų apvadai, būklė patenkinama; TRP 2, IKONOG Nr. 3-5, BR. Nr. 10-12, FF Nr. 32-34; 2020 m.);

1.3.4. žemės ir jos paviršiaus elementai - **kultūrinis sluoksnis** (namas patenka į Vilniaus senojo miesto ir priemiesčių archeologinės vietovės u. k. 25504, A1610K teritoriją; -; -; 2018 m.)

4. Artimiausios supančios aplinkos kultūrinio kraštovaizdžio vertingosios savybės - **Vilniaus senamiesčio teritorija u. k. 16073, U1P** (-; -; TRP; 2018 m.)

5. Faktai apie svarbias visuomenės, kultūros ir valstybės istorijos asmenybes, įvykius tautosakos, literatūros ar kitus meno kūrinius, netradicinius ieškojimus, kurie susiję su objektais ar vietovėmis - 1790 m. šioje vietoje stovėjo mūrinis namas, kuriame 1798 m. buvusi karčema. 1808 m. posesijų plane ši Pylimo gatvės atkarpa nuo Pylimo g. 33 numerio iki Kruopų gatvės buvo vadinama Plačiaja, 1835-37 m. buvęs gyvenamasis namas, pirmame aukšte buvo parduotuvė, arklidės. Dabartinis namas pastatytas 1901 m., projekto autorius karo inžinierius F. Tigerštetas (Tigeršted). Savininkai: Koscelkovskis (1790 m.), P. Faivinovas (1835-37 m.), S. Trockis (nuo 1901 m.)

Antras namas Pylimo g.35, Vilniuje yra Namu, įrašyto į Kultūros vertybių registrą (kodas kultūros vertybių registre 43690), teritorijos vertingoji savybė, objektas taip pat yra nekilnojamosios kultūros vertybės - Vilniaus senamiesčio (16073) teritorijoje, detalaus aprašymo ištrauka iš Kultūros vertybių registro:

Unikalus objekto kodas: **16073**

--	--	--

Pilnas pavadinimas: **Vilniaus senamiestis**

Adresas: Vilniaus m. sav., Vilniaus m.,

Įregistravimo registre data: 1993-05-21

Statusas: Paminklas

Įrašytas į sąrašus: Pasaulio paveldo objektas

Rūšis: Nekilnojamas

Objektas įrašytas kaip: Vietovė(valstybinis)

Seni kodai

Kodas registre iki 2005.04.19: U1P

Nr. Lietuvos Respublikos kultūros paminklų sąrašė: UR1

Vertingųjų savybių pobūdis: Želdynų (lemiantis reikšmingumą, svarbus), Istorinis (lemiantis reikšmingumą, unikalus), Archeologinis (lemiantis reikšmingumą, unikalus), Memorialinis (lemiantis reikšmingumą, unikalus), Inžinerinis (lemiantis reikšmingumą, retas), Kraštovaizdžio, Urbanistinis (lemiantis reikšmingumą, unikalus), Architektūrinis (lemiantis reikšmingumą, svarbus)

Vertingosios savybės (vertybės sudėtis, apimtis, vertingos dalys ir elementai): patikslintos KPD nekilnojamojo kultūros paveldo vertinimo tarybos 2013-09-24 aktu Nr. KPD-RM-2014 (su vėlesniais pakeitimais), skelbiamos adresu: <http://kvr.kpd.lt/#/static-heritage-search>, kurios gali būti įtakotos projekto sprendiniai:

Antras namas Pylimo g.35, Vilniuje yra Namų, įrašyto į Kultūros vertybių registrą (kodas kultūros vertybių registre 43690), teritorijos vertingoji savybė, objektas taip pat yra nekilnojamosios kultūros vertybės, Vilniaus senjo miesto vietos su priemiesčių archeologinės vietovės (25504), teritorijoje, detalaus aprašymo ištrauka iš Kultūros vertybių registro:

Unikalus objekto kodas: **25504**

Pilnas pavadinimas: **Vilniaus senjo miesto vietos su priemiesčių archeologinė vietovė**

Adresas: Vilniaus m. sav., Vilniaus m.

Įregistravimo registre data: 2001-02-09

Statusas: Valstybės saugomas

Rūšis: Nekilnojamas

Objektas įrašytas kaip: Kompleksas

Seni kodai

Kodas registre iki 2005.04.19: A1610K

Vertingosios savybės (vertybės sudėtis, apimtis, vertingos dalys ir elementai): skelbiamos adresu: <http://kvr.kpd.lt/#/static-heritage-search>.

1. Vieta.

Namas Pylimo g. 35 ir Antras namas Pylimo g.35 Vilniuje yra senamiesčio kvartale Nr.89,

Vadovaujantis Vilniaus senamiesčio – kultūros paminklo (unikalus kodas 16073, buvęs kodas U1P) – apsaugos reglamento (Žin., 2004, Nr. 25-774) sprendimais, pastatui taikomi šie reikalavimai: Restauravimas – fasadai, vertingi elementai; Restauravimas - atkūrimas - galimi visų rūšių tyrimai, priešavariniai, konservavimo, restauravimo, atkūrimo, pritaikymo darbai, paprastasis remontas; - kapitalinis remontas ir rekonstrukcija galimi nevertingose dalyse ir elementuose

Negyvenama patalpa – neįrengta pastogė randasi daugiabučiame gyvenamajame name adresu Pylimo g.35, Vilniuje, Senamiesčio teritorijoje, 89 kvartale. Patalpai suteiktas adresas Pylimo g.35-31A. Patalpos bendras plotas – 36,89 kv.m.

2. Esama padėtis.

Negyvenama patalpa – neįrengta pastogė randasi daugiabučiame gyvenamajame name adresu Pylimo g.35, Vilniuje, Senamiesčio teritorijoje, 89 kvartale. Negyvenamos patalpos – neįrengtos pastogės paskirtis – Kita. Patalpai Suteiktas adresas Pylimo g.35-31A, Un.nr. 4400-5875-0917:3508 . Savininkai – I.R. ir V.M. Pastato Statybos metai – 1940m., rekonstrukcijos metai – 1970-1975m, pastato Un.nr. 1094-0308-2022. Rekonstrukcijos metu 1970-1975 m. pastatui pristatytas trečias aukštas ir įrengtas naujas stogas su palėpe, įrengtos naujos gelžbetoninės perdangos virš antro aukšto, pakeistas kapitalinių sienų tinklas, įvestas centrinis šildymas.

Neįrengta pastogė randasi virš buto trečiame aukšte Pylimo g.35-bt.nr.31 (Un.nr. 1094-0308-2011:0026, Reg.nr.10/193283), kuris priklauso tiems patiems savininkams I.R. ir V.M.

3. Projekto koncepcija.

Neįrengta pastogė randasi virš buto trečiame aukšte Pylimo g.35-bt.nr.31 (Un.nr. 1094-0308-2011:0026, Reg.nr.10/193283), kuris priklauso tiems patiems savininkams I.R. ir V.M.

Negyvenamos patalpos – neįrengtos pastogės paskirtis keičiama į gyvenamąją . Pastogėje atliekami kapitalinio remonto darbai : pastogės apšvietimui įrengiami 2vnt. tūriniai stoglangiai ir šviesos šuliniai. Šoniniame (galiniame) fasade, pastato frontone, virš esamų langų 2-e ir 3-e

--	--	--

aukšte, proj. naujas langas, kurio gabaritas atitinka gabaritą lango 2-e aukšte pagrindiniame fasade. Tuo tikslu kertama anga lango įrengimui.

Kapitalinio remonto metu atliekami darbai :

1. Stogo k-joje įrengiami 2vnt. tūriniai stoglangiai ir šviesos šuliniai ;
2. Frontone (šoniniame fasade) įrengiamas naujas langas, iškertama anga naujam langui;
3. Bute Nr.31 įrengiama vidaus laiptinė patekimui į pastogę Nr.31A, kertama anga perdenginyje;
4. Pastogėje įrengiamos pertvaros; įrengiama dušinė ir kambariai;
5. Pastogę Nr.31A apjunginama su butu Nr.32.

Patekimui į pastogę įrengiami atviri vidaus laiptai iš buto trečiame aukšte į pastogę.

Negyvenamos patalpos – neįrengtos pastogės paskirtis keičiama į gyvenamąją.

III aukšte esamas butas Nr 31, un. Nr. 1094-0308-2011:0026, esamas bendras plotas 50,15 kv.m., įrengus vidinę laiptinę projektuojamas -46,68 kv.m.

Negyvenama patalpa - neįrengta pastogė: un. Nr. 4400-5875-0917:3508 esamas bendras plotas 36,89 kv.m. keičiama paskirtis į gyvenamąją– įrengus – 38,47 kv.m.

Bendras patalpų plotas, apjungus pastogę su butu 85,15 kv.m.

Statybos rūšis - statinio kapitalinis remontas : pertvarkomos statinio konstrukcijos, nekeičiant statinio išorės matmenų – ilgio, pločio, aukščio, skersmens ir pan.

- Kertama anga perdangoje, įrengiant vidaus laiptus iš buto į pastogę;
- Įrengiami du tūriniai stoglangiai pastogėje.

Laikančiųjų konstrukcijų ir išorinių atitvarų parinkimo motyvai :

- Įrengiant stoglangius gegnės patenkančios į stoglangių kontūrą bus perkeliamos į kontūro kraštus, sustiprinant šalia esančias gegnes.
- Medienos fragmentai bus panaudoti projektuojamų švieslangių konstrukcijos (statramsčių) įrengimui.

4. Poveikio aplinkai vertinimas.

Šis pastatas yra Pylimo g.35 kiemo korpusas, kuris nėra matomas iš Pylimo gatvės apžvalgos taškų ir miesto panoramose šis stogas nėra matomas.

Atlikus kapitalinį remontą : įrengus tūrinius stoglangius, kurie yra pagal dydį ir tūrį analogiški šalia esantiems, jau įrengtiems tūriniams stoglangiams šalia esančiuose daugiabučiuose pastatuose Pylimo g.31, Pylimo g.33 ir Pylimo g.35 (Žr. fotofiksaciją). Tai yra jau esamas tūrinis ir stilistinis elementas Pylimo gatvėje ir Pylimo gatvės kiemuose.

Grunto judinimo darbai nevykdomi. Projekto sprendiniai žemės kasimo darbų nenumato. Atlikus visus numatomus darbus pilnai sutvarkoma aplinka.

Projekto sprendiniai nepažeis saugomų kultūros paveldo objektų : Vilniaus senajo miesto ir priemiesčių archeologinės vietovės (u.kodas 25504), Vilniaus senamiesčio (u.k.16073) bei namo (u.k. 43690) vertingųjų savybių ir neturės įtakos esamam aplinkos vaizdui. Neigiamos įtakos pastatui (u.k. 43690) ir aplinkai neturės.

5. Inžineriniai tinklai.

Prisijungiama prie buto trečiame aukšte vidaus tinklų. Vandens ir nuotekų stovai pakeliami iš buto trečiame aukšte.

6. Automobilių parkavimas.

Butas trečiame aukšte apjungiamas su įrengiama pastoge, ir butas ir pastogė priklauso tiems patiems savininkams I.M. ir V.M. Esamas poreikis automobilių parkavimui nedidėja.

Projekto vadovė

Ugnė Naugžemė (A977, nkpas 0770)

--	--	--

UR-22-09-22-PP-BD

„Daugiabučio gyvenamojo namo Pylimo g.35 Vilniuje, negyvenamųjų patalpų-neįrengtos pastogės Nr.31A paskirties keitimo į gyvenamąją, apjungiant su butu Nr.31, kapitalinio remonto projektas“

PATALPŲ BENDRIEJI RODIKLIAI

Eil/Nr	Patalpos	Plotas, kv.m.	Pastabos
1.	Esamas negyvenamos patalpos-neįrengtos pastogės bendras plotas	36,89 kv.m.	Priklauso savininkams I.M. ir V.M.
2.	Įrengiamos pastogės bendras plotas	38,47 kv.m.	Priklauso savininkams I.M. ir V.M.
3.	Įrengiamos pastogės gyvenamas plotas	33,84 kv.m.	Priklauso savininkams I.M. ir V.M.
4.	Buto trečiame aukšte esamas bendras plotas	50,15 kv.m.	Priklauso savininkams I.M. ir V.M.
5.	Buto trečiame aukšte bendras plotas, įrengus vidaus laiptinę į pastogę	46,68 kv.m.	Priklauso savininkams I.M. ir V.M.
6.	Buto trečiame aukšte gyvenamas plotas, įrengus vidaus laiptinę į pastogę	36,22 kv.m.	Priklauso savininkams I.M. ir V.M.
7.	Bendras patalpų plotas, apjungus pastogę su butu	85,15 kv.m.	Priklauso savininkams I.M. ir V.M.
8.	Gyvenamas patalpų plotas, apjungus pastogę su butu	70,06 kv.m.	Priklauso savininkams I.M. ir V.M.

PV U.Naugžemė (atest. 977A)

Atestato Nr.	UGNĖS NAUGŽEMĖS I.V. Pažymos Nr.712194 Vilnius, Tel.: 8-627 49446 ugne.rote@gmail.com				Daugiabučio gyvenamojo namo Pylimo g.35, Vilniuje, negyvenamųjų patalpų-neįrengtos pastogės Nr.31A paskirties keitimo į gyvenamąją, apjungiant su butu Nr.31, kapitalinio remonto projektas			
								
A977	PV	U.Naugžemė		2022	BENDRIEJI RODIKLIAI		Laida	
KPNAS0770	Arch						0	
Stadija	Užsakovas: I M ir V M				UR-21-09-22-PP-BD-01		Lapas	Lapų
PP							1	1

III B zona - "Vingrtu priemestis"

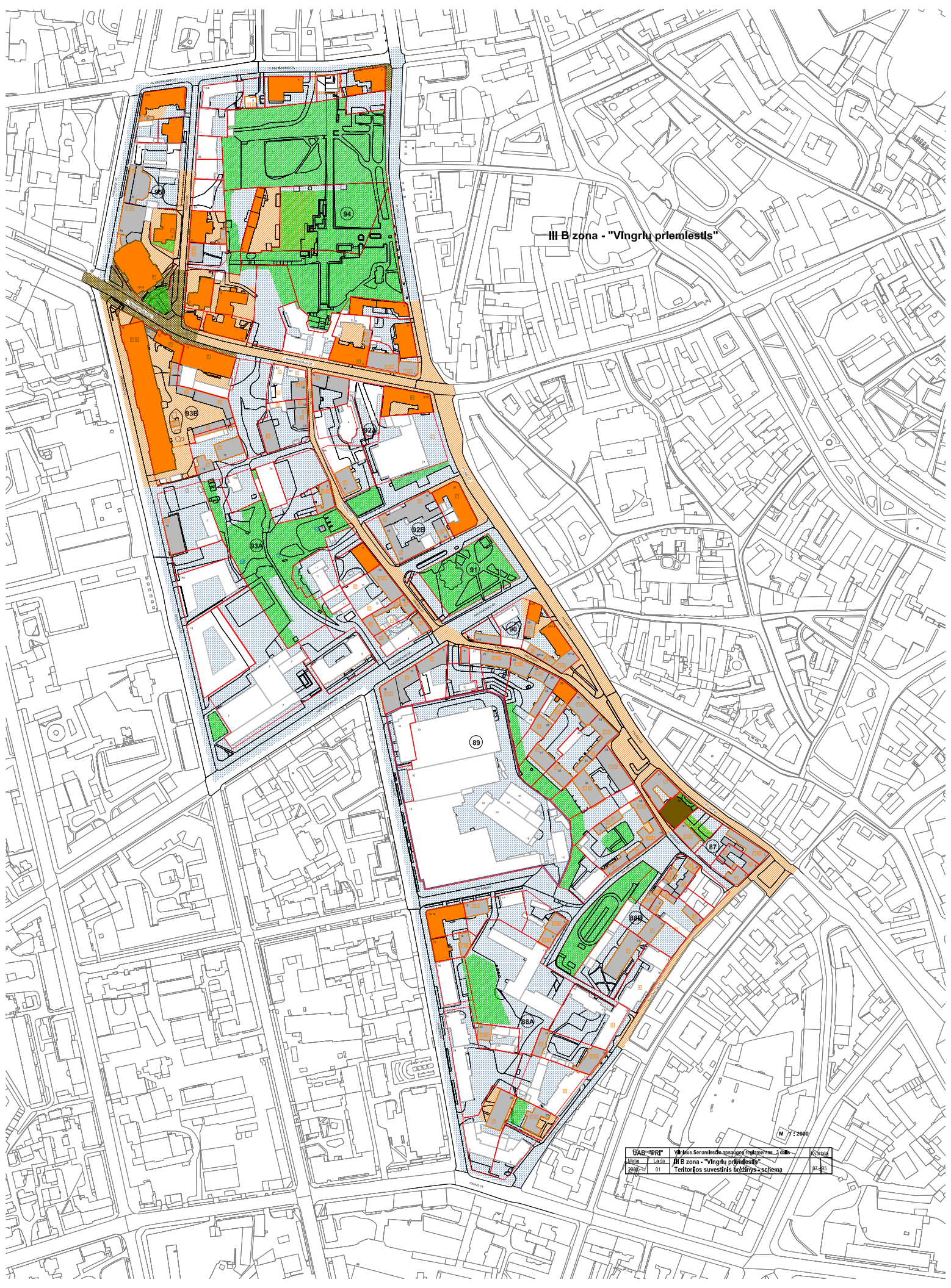

M 1:2000

UAB "PRT"	Vienas Senukės apylinkės pilsietis, 3 lapa	Kolekt
Darbo Nr.	Lada	
2007/01	III B zona - "Vingrtu priemestis"	
	Teritorijos suvestinis brėžinys - schema	81-82



KIEME ĮRENGTI TŪRINIAI STOGLANGIAI

OBJEKTO VIETA

Atestato Nr.	UGNĖS NAUGŽEMĖS I.V. <small>Pažymos Nr. 712194 Vilnius, Tel.: 8-627 49446 ugne.rote@gmail.com</small>			STATINIO NR. IR PAVADINIMAS DAUGIABUČIO GYVENAMOJO NAMO PYLIMO G.35, VILNIUJE, NEGYVENAMŪJŲ PATALPŲ-NEĮRENGTOS PASTOGĖS NR.31A PASKIRTIES KEITIMO Į GYVENAMĄJĄ, APJUNGIANČIĄ SU BUTU NR.31, KAPITALINIO REMONTO PROJEKTAS		
	PAREIGOS	VARDAS, PAVARDĖ	PARAŠAS	DOKUMENTO PAVADINIMAS		Laida
A977	PV	U. NAUGŽEMĖ		PASTATO FOTOFIKSACIJA		0
NKPA0770	ARCH	U. NAUGŽEMĖ		DOKUMENTO ŽYMUO		Lapas Lapų
LT	STATYTOJAS	V M I M		UR - 21 - 09 - 22 - BD		1 1



OBJEKTO VIETA

Atestato Nr.	UGNĖS NAUGŽEMĖS I.V. <small>Pažymos Nr. 712194 Vilnius, Tel.: 8-627 49446 ugne.rote@gmail.com</small>			STATINIO NR. IR PAVADINIMAS DAUGIABUČIO GYVENAMOJO NAMO PYLIMO G.35, VILNIUJE, NEGYVENAMŪJŲ PATALPŲ-NEĮRENGTOS PASTOGĖS NR.31A PASKIRTIES KEITIMO Į GYVENAMĄJĄ, APJUNGIANT SU BUTU NR.31, KAPITALINIO REMONTO PROJEKTAS		
	PAREIGOS	VARDAS, PAVARDĖ	PARAŠAS	DOKUMENTO PAVADINIMAS		Laida
A977	PV	U. NAUGŽEMĖ		PASTATO FOTOFIKSACIJA		0
NKPA0770	ARCH	U. NAUGŽEMĖ		DOKUMENTO ŽYMUO		Lapas
LT	STATYTOJAS	V M I M		UR - 21 - 09 - 22 - BD		Lapų
				1	1	

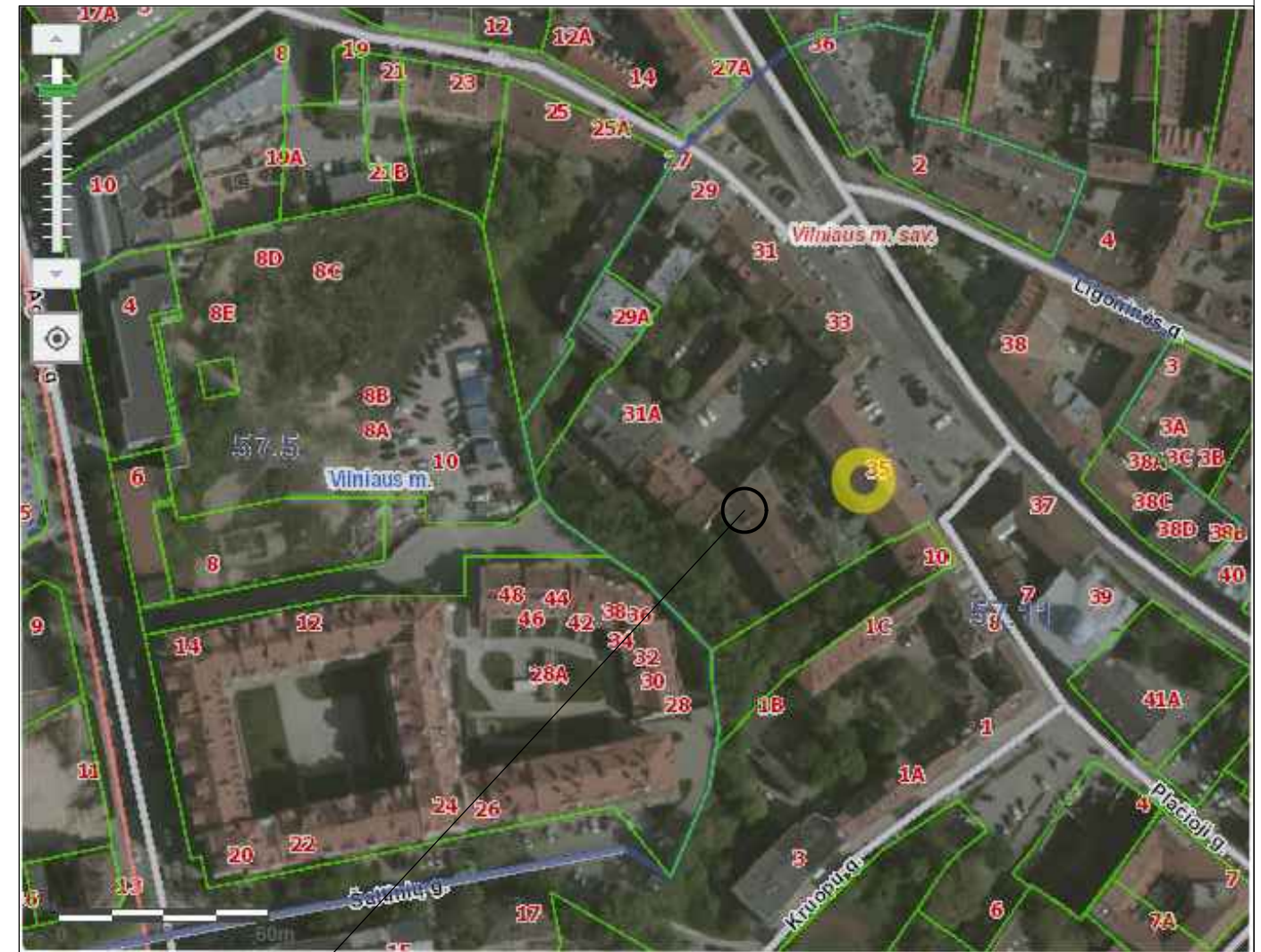

OBJEKTO VIETA

Atestato Nr.	UGNĖS NAUGŽEMĖS I.V. Pažymos Nr. 712194 Vilnius, Tel.: 8-627 49446 ugne.rote@gmail.com			STATINIO NR. IR PAVADINIMAS DAUGIABUČIO GYVENAMOJO NAMO PYLIMO G.35, VILNIUJE, NEGYVENAMŲJŲ PATALPŲ-NEĮRENGTOS PASTOGĖS NR.31A PASKIRTIES KEITIMO Į GYVENAMĄJĄ, APJUNGIANČIĄ SU BUTU NR.31, KAPITALINIO REMONTO PROJEKTAS	
	PAREIGOS	VARDAS, PAVARDĖ	PARAŠAS	DOKUMENTO PAVADINIMAS	Laida
A977	PV	U. NAUGŽEMĖ		SITUACIJOS SCHEMAS	0
NKPA0770	ARCH	U. NAUGŽEMĖ		DOKUMENTO ŽYMUO	Lapas Lapų
LT	STATYTOJAS	V M		UR - 21 - 09 - 22 - PP - SP - 01	1 1

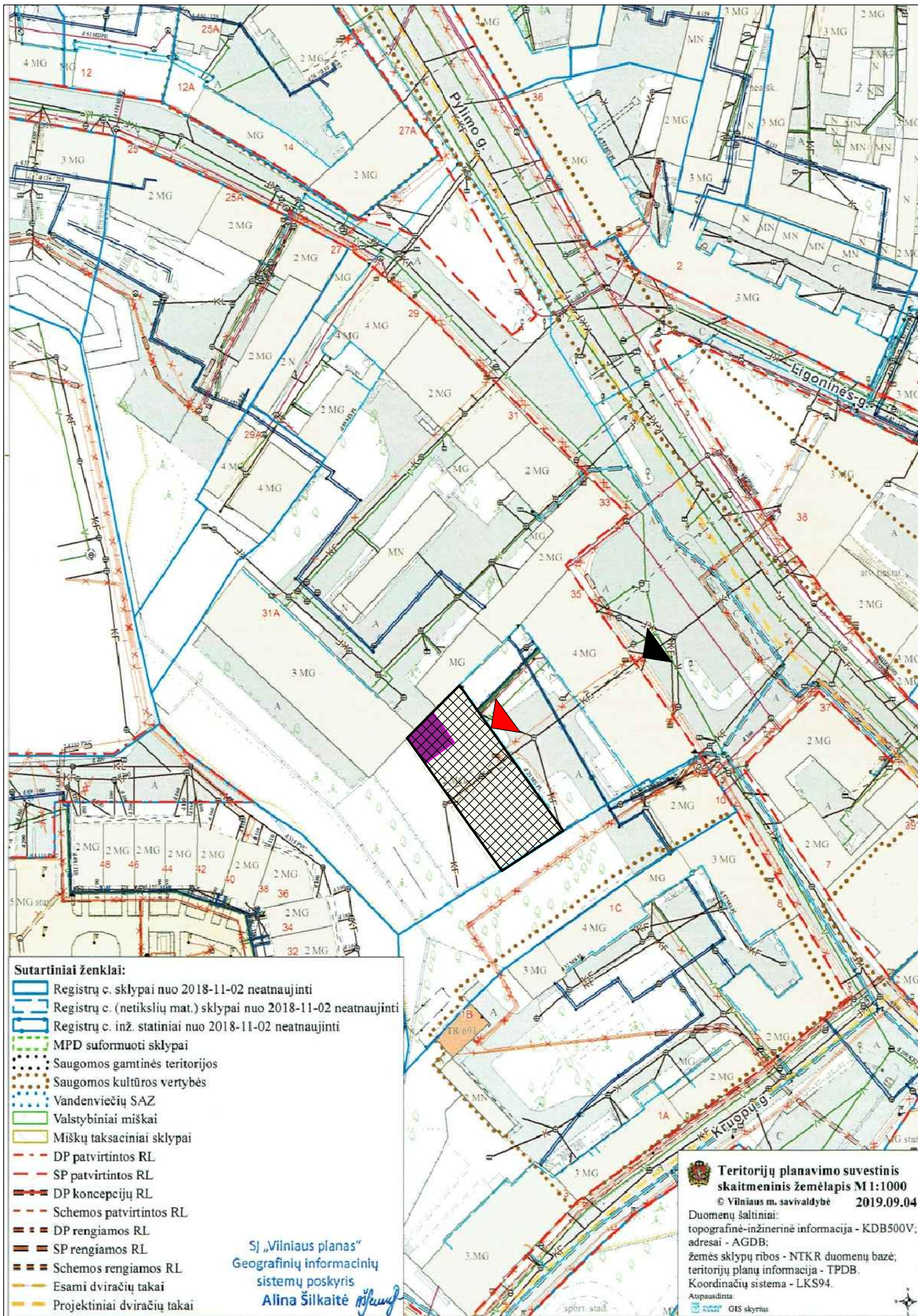

OBJEKTO VIETA

ŽYMĖJIMAI

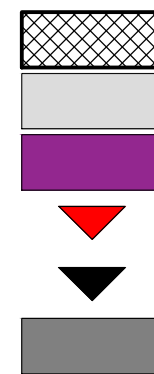

- GYVENAMASIS PASTATAS PYLIMO G.35 II KORPUSAS
- ESAMI KITI PASTATAI
- PROJ. PATALPOS
- ĮĖJIMAS Į PASTATĄ IR PATALPAS
- ĮVAŽIAVIMAS Į PASTATO KIEMĄ IŠ PYLIMO GT.
- ESAMOS A/M PARKAVIMO AIKSTELIS

PASTABOS :

1. SKLYPAS PYLIMO G.35 NESUFORMUOTAS
2. SKLYPE JOKIE ŽEMĖS DARBAI NEVYKDOMI
3. POREIKIS A/M PARKAVIMUI NESIKEIČIA - 1A/M VT. VIENAM BUTUI

Sutartiniai ženklai:

- Registrų c. sklypai nuo 2018-11-02 neatnaujinti
- Registrų c. (netikslių mat.) sklypai nuo 2018-11-02 neatnaujinti
- Registrų c. inž. statiniai nuo 2018-11-02 neatnaujinti
- MPD suformuoti sklypai
- Saugomos gamtinės teritorijos
- Saugomos kultūros vertybės
- Vandenviečių SAZ
- Valstybiniai miškai
- Miškų taksaciniai sklypai
- DP patvirtintos RL
- SP patvirtintos RL
- DP koncepcijų RL
- Schemos patvirtintos RL
- DP rengiamos RL
- SP rengiamos RL
- Schemos rengiamos RL
- Esami dviračių takai
- Projektiniai dviračių takai

SĮ „Vilniaus planas“
Geografinių informacinių sistemų poskyris
Alina Šilkaitė



Teritorijų planavimo suvestinis skaitmeninis žemėlapis M1:1000
© Vilniaus m. savivaldybė 2019.09.04

Duomenų šaltiniai:
topografinė-inžinerinė informacija - KDB500V;
adresai - AGDB;
žemės sklypų ribos - NTKR duomenų bazė;
teritorijų planų informacija - TPDB.
Koordinacių sistema - LKS94.
Atspausdinta
GIS skyrius

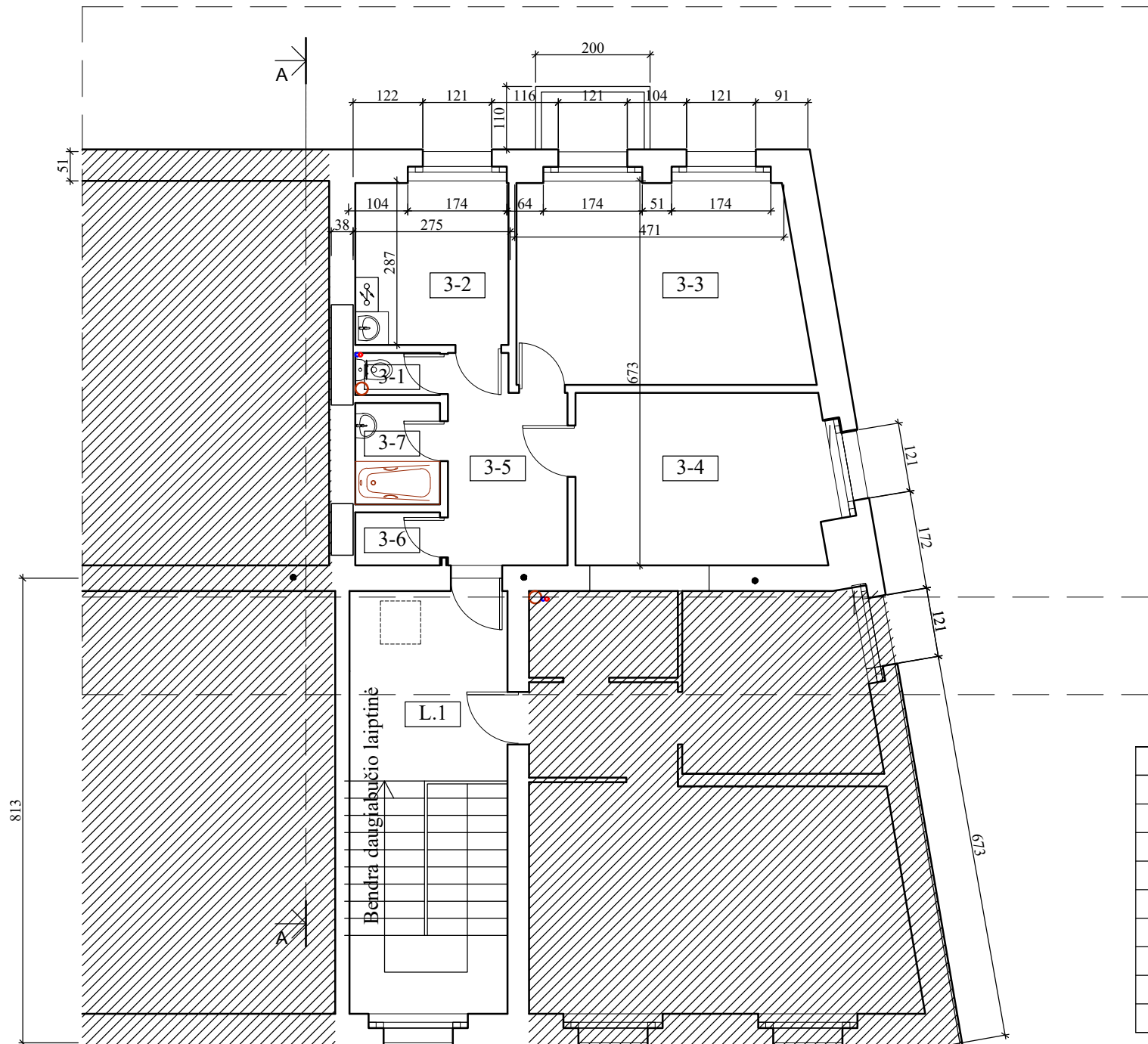
Atestato Nr.	UGNĖS NAUGŽEMĖS I.V. Pažymos Nr. 712194 Vilnius, Tel.: 8-627 49446 ugne.rote@gmail.com			STATINIO NR. IR PAVADINIMAS DAUGIABUČIO GYVENAMOJO NAMO PYLIMO G.35, VILNIUJE, NEGYVENAMŲJŲ PATALPŲ-NEĮRENGTOS PASTOGĖS NR.31A PASKIRTIES KEITIMO Į GYVENAMĄJĄ, APJUNGIANT SU BUTU NR.31, KAPITALINIO REMONTO PROJEKTAS	
	PAREIGOS	VARDAS, PAVARDĖ	PARAŠAS	DOKUMENTO PAVADINIMAS	Laida
A977	PV	U. NAUGŽEMĖ		PROJ. SKLYPO PLANAS M1:1000	0
NKPA0770	ARCH	U. NAUGŽEMĖ		DOKUMENTO ŽYMUO	Lapas Lapų
LT	STATYTOJAS	V M		UR - 21 - 09 - 22 - PP - SP - 02	1 1



ŽYMĖJIMAI

-  - Naujos pertvaros
-  - Esamos sienos
-  - Esami vandentiekio ir nuotekų stovai (F VŠ VK)

PATALPŲ EKSPLIKACIJA

eil. nr.	Pavadinimas	plotas, m ²
	BUTAS 3aukšte	
3.1	Tualetas	1,24
3.2	Virtuvė	7,29
3.3	Kambarys	16,52
3.4	Kambarys	12,81
3.5	Koridorius	7,80
3.6	Sandėlis	1,86
3.7	Vonia	2,63
L.1	Bendra daugiabučio laiptinė	
iš viso bute 3aukšte :		50,15
dabar bute 3aukšte :		50,15



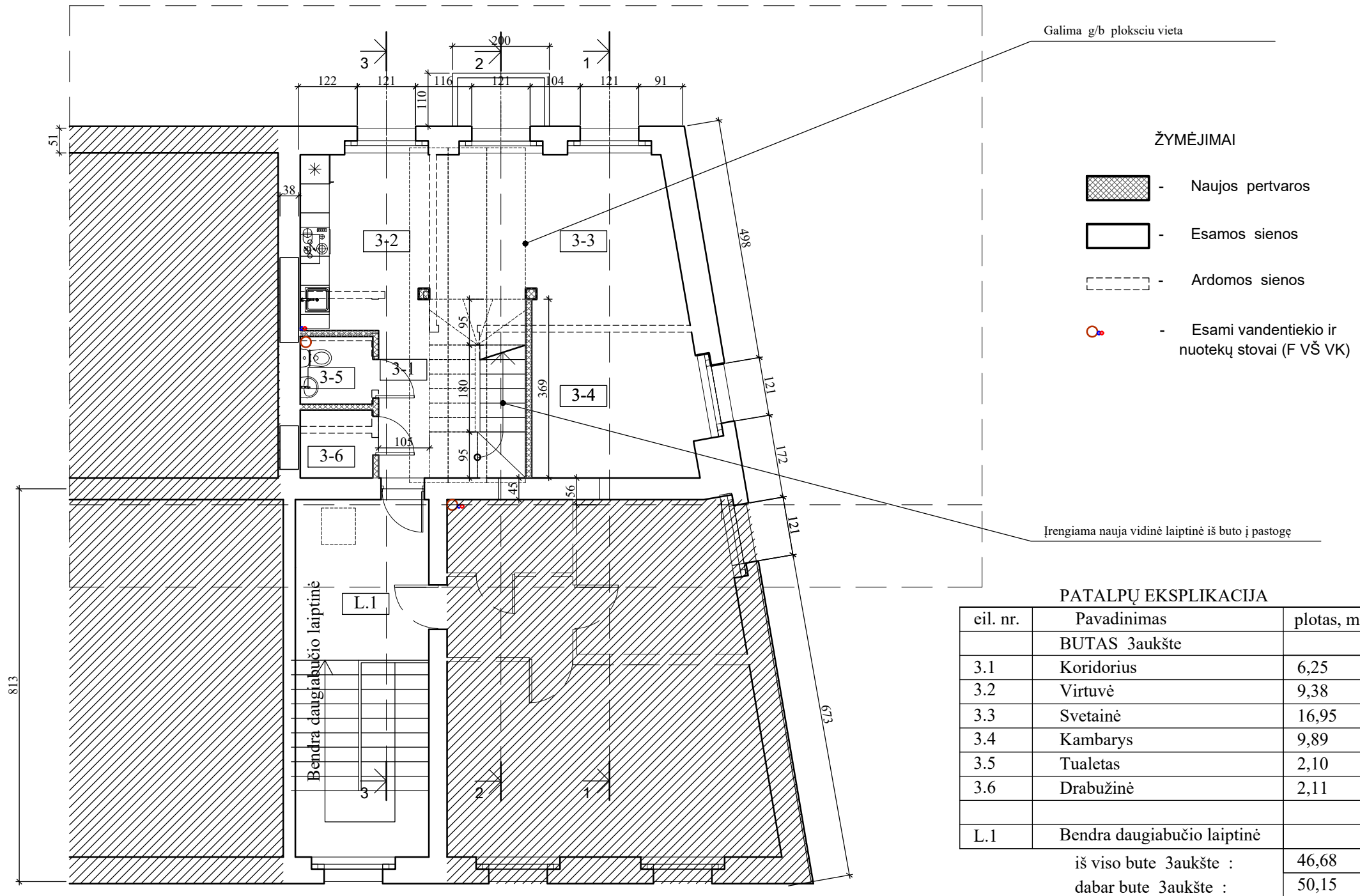

Atestato Nr.	UGNĖS NAUGŽEMĖS I.V. Pažymos Nr. 712194 Vilnius, Tel.: 8-627 49446 ugne.rote@gmail.com			STATINIO NR. IR PAVADINIMAS DAUGIABUČIO GYVENAMOJO NAMO PYLIMO G.35, VILNIUJE, NEGYVENAMŲJŲ PATALPŲ-NEĮRENGTOS PASTOGĖS NR.31A PASKIRTIES KEITIMO Į GYVENAMĄJĄ, APJUNGIANT SU BUTU NR.31, KAPITALINIO REMONTO PROJEKTAS	
	PAREIGOS	VARDAS, PAVARDĖ	PARAŠAS	DOKUMENTO PAVADINIMAS	Laida
A977	PV	U. NAUGŽEMĖ		ESAMAS BUTO III A. PLANAS M1:100 (Aukšto fragmentas)	0
NKPA0770	ARCH	U. NAUGŽEMĖ		DOKUMENTO ŽYMUO	Lapas Lapų
LT	STATYTOJAS	V M		UR - 21 - 09 - 22 - PP - A - 01	1 1

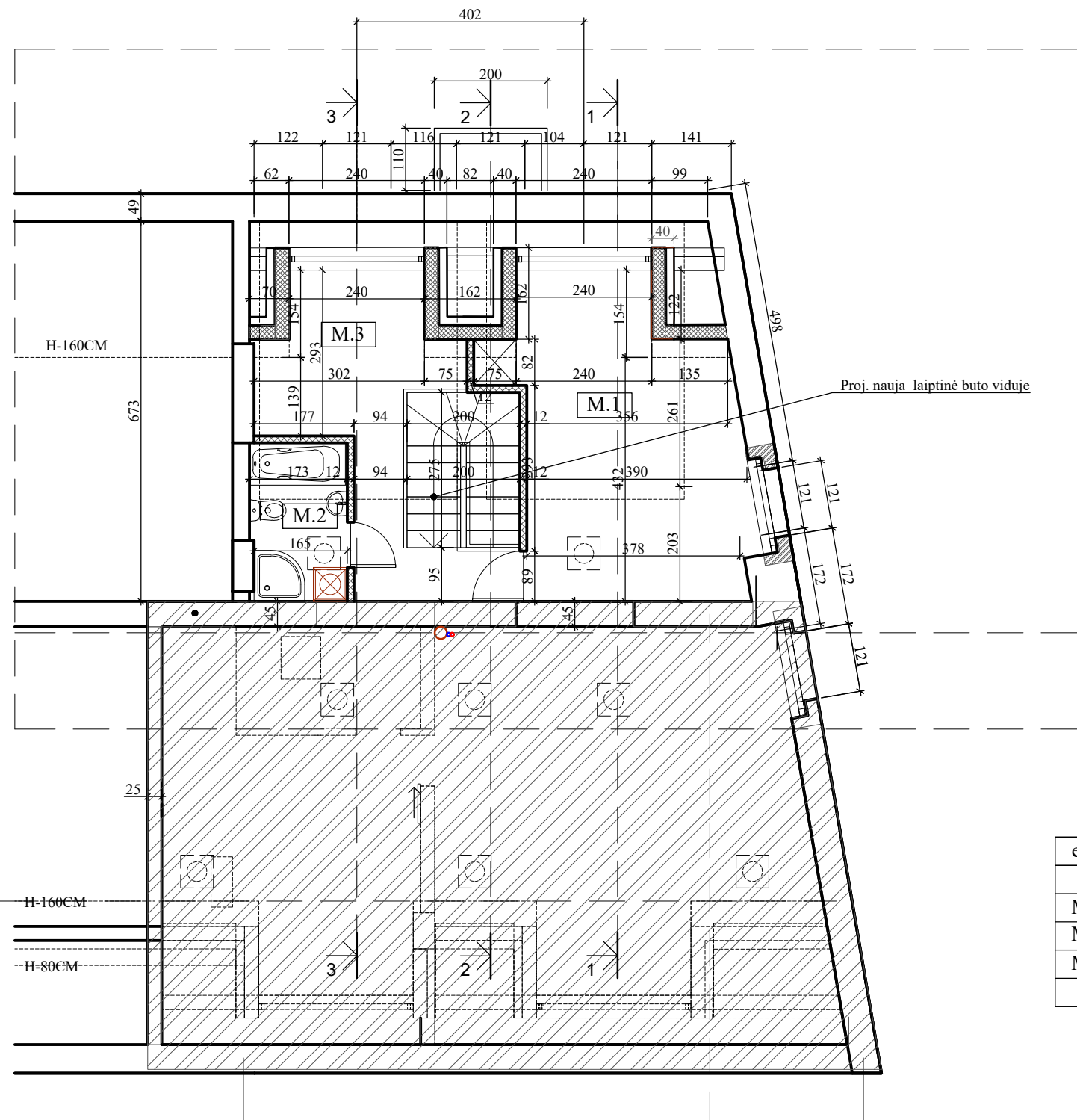

Atestato Nr.	UGNĖS NAUGŽEMĖS I.V. <small>Pažymos Nr. 712194 Vilnius, Tel.: 8-627 49446 ugne.rote@gmail.com</small>			STATINIO NR. IR PAVADINIMAS DAUGIABUČIO GYVENAMOJO NAMO PYLIMO G.35, VILNIUJE, NEGYVENAMŲJŲ PATALPŲ-NEĮRENGTOS PASTOGĖS NR.31A PASKIRTIES KEITIMO Į GYVENAMĄJĄ, APJUNGIANT SU BUTU NR.31, KAPITALINIO REMONTO PROJEKTAS	
	PAREIGOS	VARDAS, PAVARDĖ	PARAŠAS	DOKUMENTO PAVADINIMAS	Laida
A977	PV	U. NAUGŽEMĖ		PROJ. BUTO III A. PLANAS M1:100 (Aukšto fragmentas)	0
NKPA0770	ARCH	U. NAUGŽEMĖ		DOKUMENTO ŽYMUO	Lapas Lapų
LT	STATYTOJAS	V M		UR - 21 - 09 - 22 - PP - A - 02	1 1

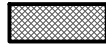

ŽYMĖJIMAI

-  - Naujos sienos
-  - Esamos sienos
-  - Kertama anga sienoje
-  - Proj. vandentiekio ir nuotekų stovai (F VŠ VK)

PATALPŲ EKSPLIKACIJA

eil. nr.	Pavadinimas	plotas, m ²
	PASTOGĖ	
M.1	Kambarys	12,78
M.2	Dušinė	4,63
M.3	Kambarys	21,06
	iš viso Pastogėje :	38,47
	dabar Pastogėje :	36,89 kv.m.

Atestato Nr.	UGNĖS NAUGŽEMĖS I.V. Pažymos Nr. 712194 Vilnius, Tel.: 8-627 49446 ugne.rote@gmail.com			STATINIO NR. IR PAVADINIMAS DAUGIABUČIO GYVENAMOJO NAMO PYLIMO G.35, VILNIUJE, NEGYVENAMIJŲ PATALPŲ-NEĮRENGTOS PASTOGĖS NR.31A PASKIRTIES KEITIMO Į GYVENAMĄJĄ, APJUNGIANT SU BUTU NR.31, KAPITALINIO REMONTO PROJEKTAS	
	PAREIGOS	VARDAS, PAVARDĖ	PARAŠAS	DOKUMENTO PAVADINIMAS	Laida
A977	PV	U. NAUGŽEMĖ		PROJ. PASTOGĖS PLANAS M1:100 (Aukšto fragmentas)	0
NKPA0770	ARCH	U. NAUGŽEMĖ		DOKUMENTO ŽYMUO	Lapas Lapų
LT	STATYTOJAS	V M		UR - 21 - 09 - 22 - PP - A - 03	1 1

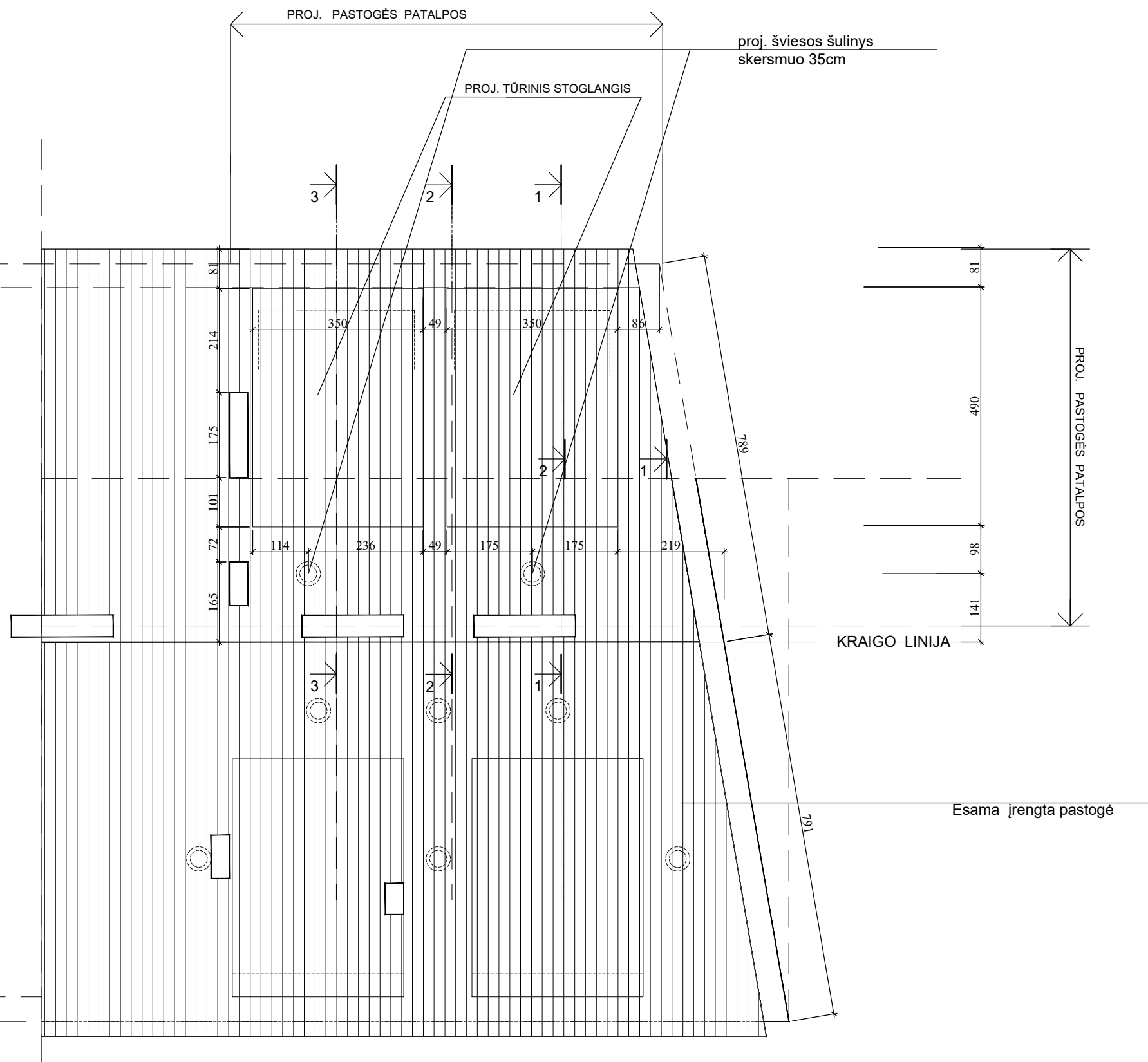

Atestato Nr.	UGNĖS NAUGŽEMĖS I.V. <small>Pažymos Nr. 712194 Vilnius, Tel.: 8-627 49446 ugne.rote@gmail.com</small>			STATINIO NR. IR PAVADINIMAS DAUGIABUČIO GYVENAMOJO NAMO PYLIMO G.35, VILNIUJE, NEGYVENAMŲJŲ PATALPŲ-NEĮRENGTOS PASTOGĖS NR.31A PASKIRTIES KEITIMO Į GYVENAMĄJĄ, APJUNGIANT SU BUTU NR.31, KAPITALINIO REMONTO PROJEKTAS		
		PAREIGOS	VARDAS, PAVARDĖ	PARAŠAS	DOKUMENTO PAVADINIMAS PROJ. STOGO PLANAS M1:100 (Pastato stogo fragmentas)	Laida
A977	PV	U. NAUGŽEMĖ				0
NKPA0770	ARCH	U. NAUGŽEMĖ				
					DOKUMENTO ŽYMUO UR - 21 - 09 - 22 - PP - A - 04	Lapas
LT	STATYTOJAS	V M				Lapų
						1
						1

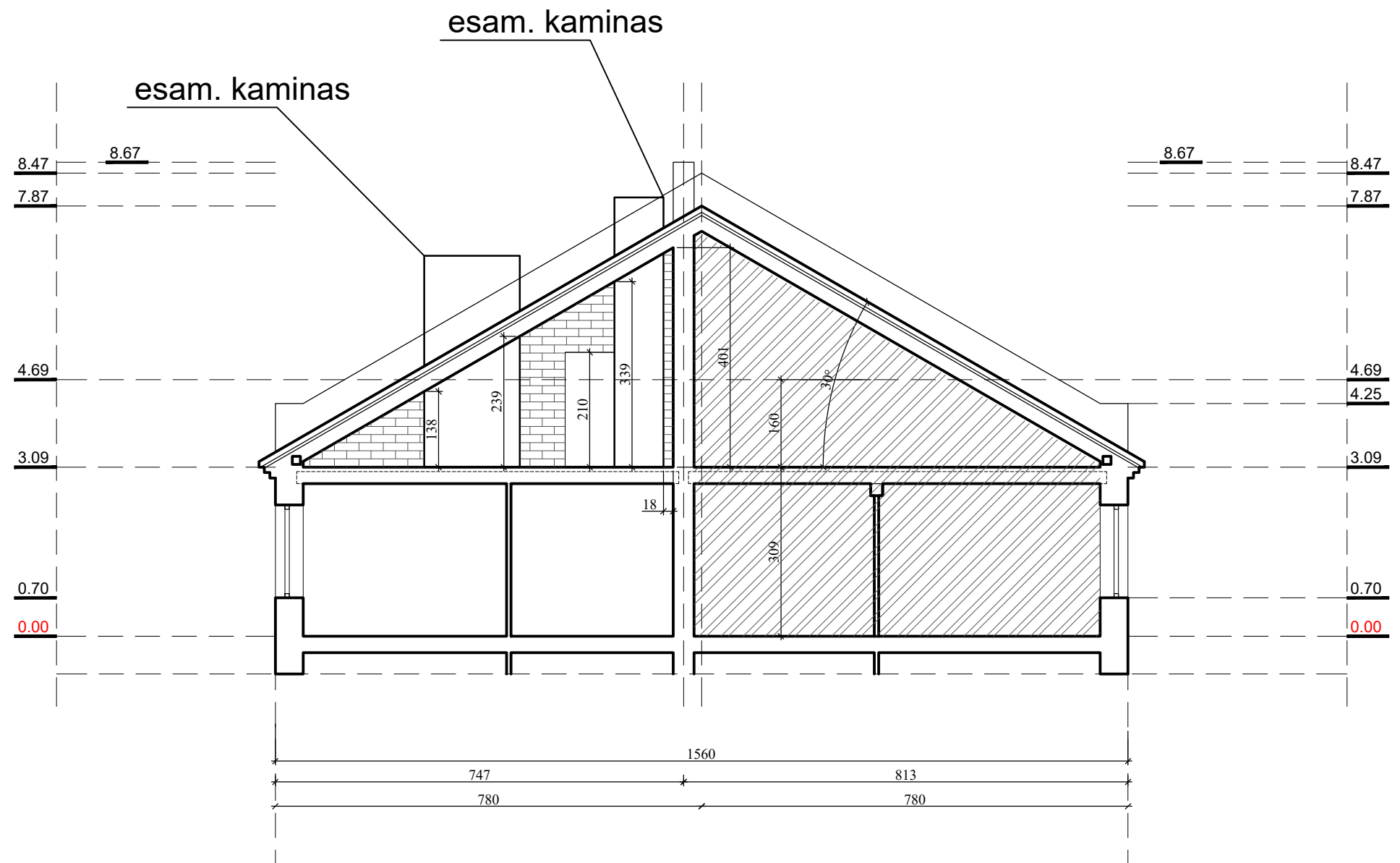

Atestato Nr.	UGNĖS NAUGŽEMĖS I.V. <small>Pažymos Nr. 712194 Vilnius, Tel.: 8-627 49446 ugne.rote@gmail.com</small>			STATINIO NR. IR PAVADINIMAS DAUGIABUČIO GYVENAMOJO NAMO PYLIMO G.35, VILNIUJE, NEGYVENAMŲJŲ PATALPŲ-NEĮRENGTOS PASTOGĖS NR.31A PASKIRTIES KEITIMO Į GYVENAMĄJĄ, APJUNGIANT SU BUTU NR.31, KAPITALINIO REMONTO PROJEKTAS	
	PAREIGOS	VARDAS, PAVARDĖ	PARAŠAS	DOKUMENTO PAVADINIMAS	Laida
A977	PV	U. NAUGŽEMĖ		ESAMAS PJŪVIS PER NEĮRENGTĄ PASTOGĘ M1:100	0
NKPA0770	ARCH	U. NAUGŽEMĖ			
				DOKUMENTO ŽYMUO	Lapas
LT	STATYTOJAS	V M		UR - 21 - 09 - 22 - PP - A - 05	Lapų
					1
					1

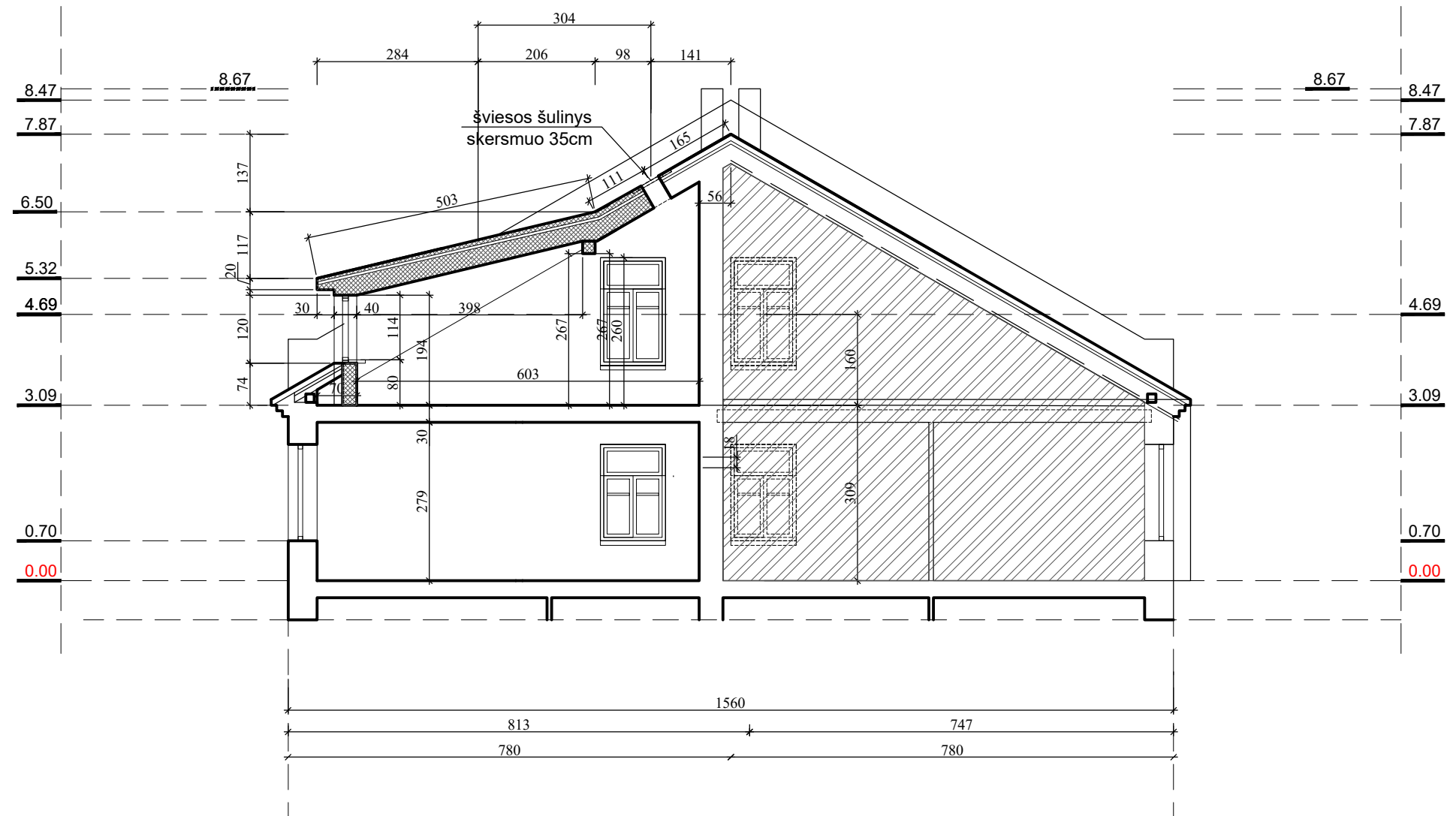

Atestato Nr.	UGNĖS NAUGŽEMĖS I.V. Pažymos Nr. 712194 Vilnius, Tel.: 8-627 49446 ugne.rote@gmail.com			STATINIO NR. IR PAVADINIMAS DAUGIABUČIO GYVENAMOJO NAMO PYLIMO G.35, VILNIUJE, NEGYVENAMŲJŲ PATALPŲ-NEĮRENGTOS PASTOGĖS NR.31A PASKIRTIES KEITIMO Į GYVENAMĄJĄ, APJUNGIANT SU BUTU NR.31, KAPITALINIO REMONTO PROJEKTAS	
	PAREIGOS	VARDAS, PAVARDĖ	PARAŠAS	DOKUMENTO PAVADINIMAS	Laida
A977	PV	U. NAUGŽEMĖ		PROJ. PJŪVIS 1-1 M1:100	0
NKPA0770	ARCH	U. NAUGŽEMĖ		DOKUMENTO ŽYMUO	Lapas
LT	STATYTOJAS V M			UR - 21 - 09 - 22 - PP - A - 06	Lapų
					1 1

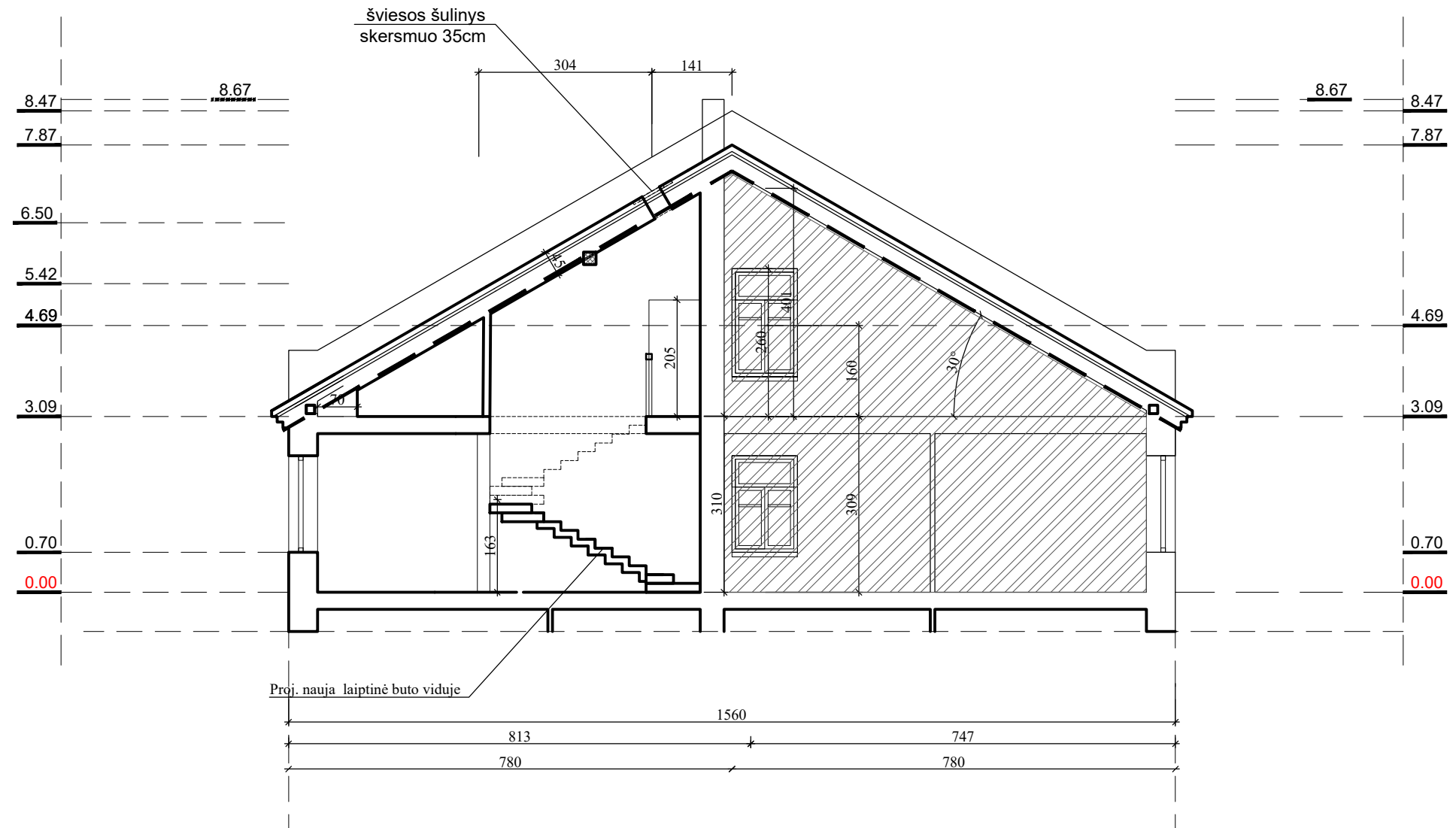

Atestato Nr.	UGNĖS NAUGŽEMĖS I.V. <small>Pažymos Nr. 712194 Vilnius, Tel.: 8-627 49446 ugne.rote@gmail.com</small>			STATINIO NR. IR PAVADINIMAS DAUGIABUČIO GYVENAMOJO NAMO PYLIMO G.35, VILNIUJE, NEGYVENAMŲJŲ PATALPŲ-NEĮRENGTOS PASTOGĖS NR.31A PASKIRTIES KEITIMO Į GYVENAMĄJĄ, APJUNGIANT SU BUTU NR.31, KAPITALINIO REMONTO PROJEKTAS		
		PAREIGOS	VARDAS, PAVARDĖ	PARAŠAS	DOKUMENTO PAVADINIMAS PROJ. PJŪVIS 2-2 M1:100	Laida
	A977	PV	U. NAUGŽEMĖ			0
	NKPA0770	ARCH	U. NAUGŽEMĖ			
					DOKUMENTO ŽYMUO UR - 21 - 09 - 22 - PP - A - 07	Lapas
LT		STATYTOJAS	V M			Lapų
						1
						1

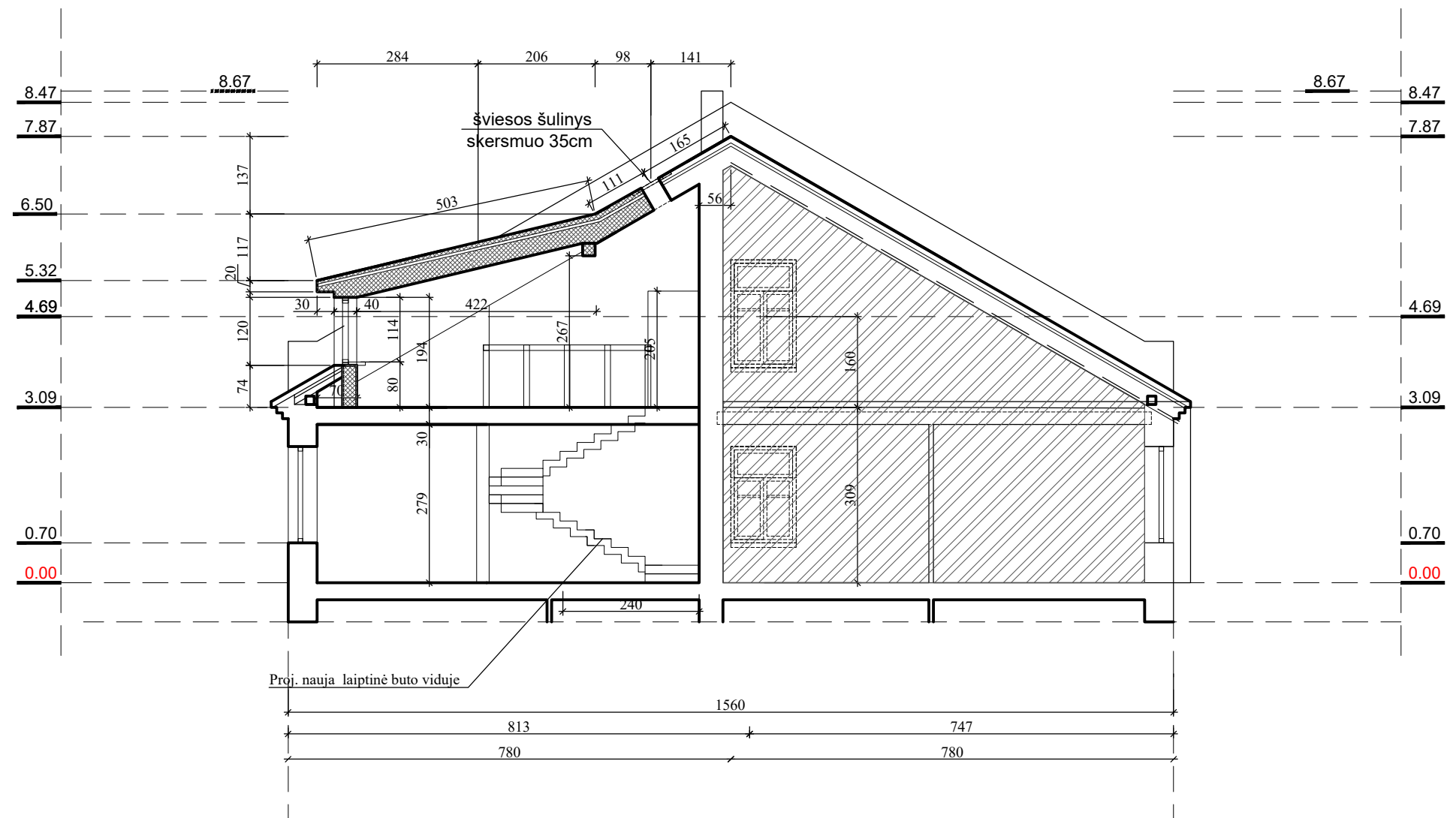

Atestato Nr.	UGNĖS NAUGŽEMĖS I.V. <small>Pažymos Nr. 712194 Vilnius, Tel.: 8-627 49446 ugne.rote@gmail.com</small>			STATINIO NR. IR PAVADINIMAS DAUGIABUČIO GYVENAMOJO NAMO PYLIMO G.35, VILNIUJE, NEGYVENAMŲJŲ PATALPŲ-NEĮRENGTOS PASTOGĖS NR.31A PASKIRTIES KEITIMO Į GYVENAMĄJĄ, APJUNGIANT SU BUTU NR.31, KAPITALINIO REMONTO PROJEKTAS	
	PAREIGOS	VARDAS, PAVARDĖ	PARAŠAS	DOKUMENTO PAVADINIMAS	Laida
A977	PV	U. NAUGŽEMĖ		PROJ. PJŪVIS 3-3 M1:100	0
NKPA0770	ARCH	U. NAUGŽEMĖ		DOKUMENTO ŽYMUO	Lapas
LT	STATYTOJAS V M			UR - 21 - 09 - 22 - PP - A - 08	Lapų 1 1

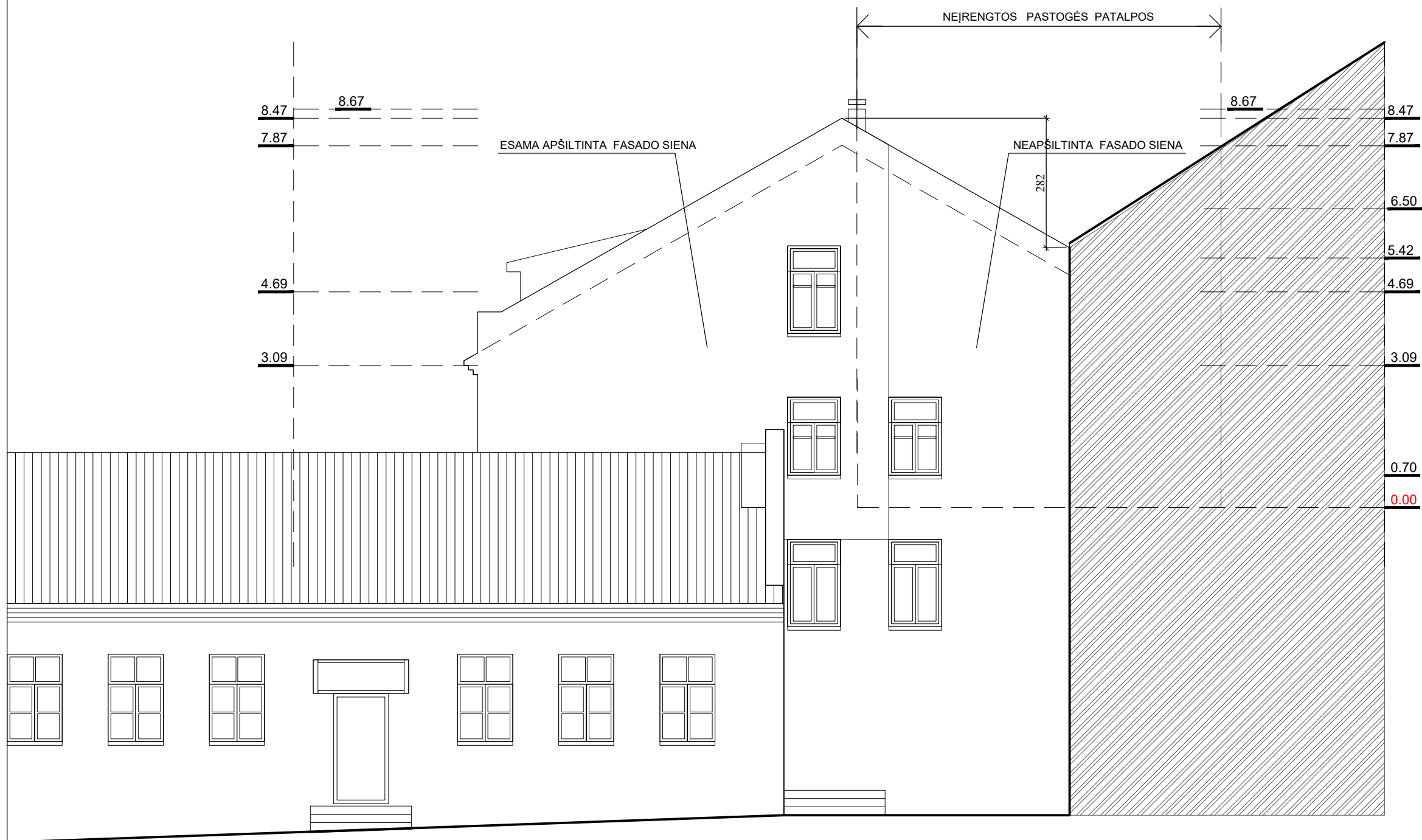

Atestato Nr.	UGNĖS NAUGŽEMĖS I.V. <small>Pažymos Nr. 712194 Vilnius, Tel.: 8-627 49446 ugne.rote@gmail.com</small>			STATINIO NR. IR PAVADINIMAS DAUGIABUČIO GYVENAMOJO NAMO PYLIMO G.35, VILNIUJE, NEGYVENAMŲJŲ PATALPŲ-NEĮRENGTOS PASTOGĖS NR.31A PASKIRTIES KEITIMO Į GYVENAMĄJĄ, APJUNGIANT SU BUTU NR.31, KAPITALINIO REMONTO PROJEKTAS	
	PAREIGOS	VARDAS, PAVARDĖ	PARAŠAS	DOKUMENTO PAVADINIMAS	Laida
A977	PV	U. NAUGŽEMĖ		ESAMAS ŠONINIS FASADAS M1:100	0
NKPA0770	ARCH	U. NAUGŽEMĖ			
				DOKUMENTO ŽYMUO	Lapas
LT	STATYTOJAS	V M		UR - 21 - 09 - 22 - PP - A - 09	Lapų
					1 1

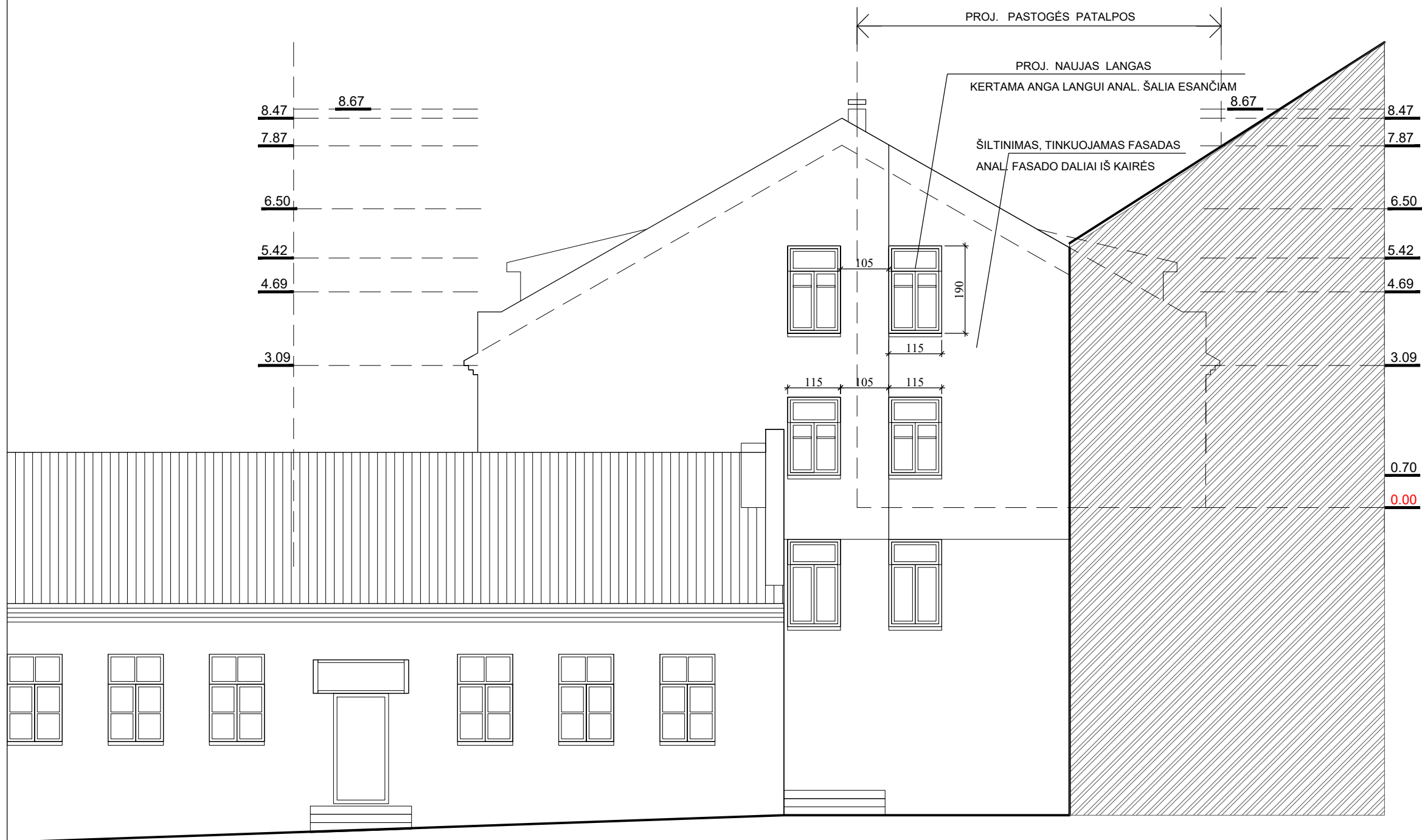

Atestato Nr.	UGNĖS NAUGŽEMĖS I.V. <small>Pažymos Nr. 712194 Vilnius, Tel.: 8-627 49446 ugne.rote@gmail.com</small>			STATINIO NR. IR PAVADINIMAS DAUGIABUČIO GYVENAMOJO NAMO PYLIMO G.35, VILNIUJE, NEGYVENAMŲJŲ PATALPŲ-NEĮRENGTOS PASTOGĖS NR.31A PASKIRTIES KEITIMO Į GYVENAMĄJĄ, APJUNGIANT SU BUTU NR.31, KAPITALINIO REMONTO PROJEKTAS	
	PAREIGOS	VARDAS, PAVARDĖ	PARAŠAS	DOKUMENTO PAVADINIMAS	Laida
A977	PV	U. NAUGŽEMĖ		PROJEKTUOJAMAS ŠONINIS FASADAS M1:100	0
NKPA0770	ARCH	U. NAUGŽEMĖ		DOKUMENTO ŽYMUO	Lapas
LT	STATYTOJAS	V M		UR - 21 - 09 - 22 - PP - A - 10	Lapų
					1 1

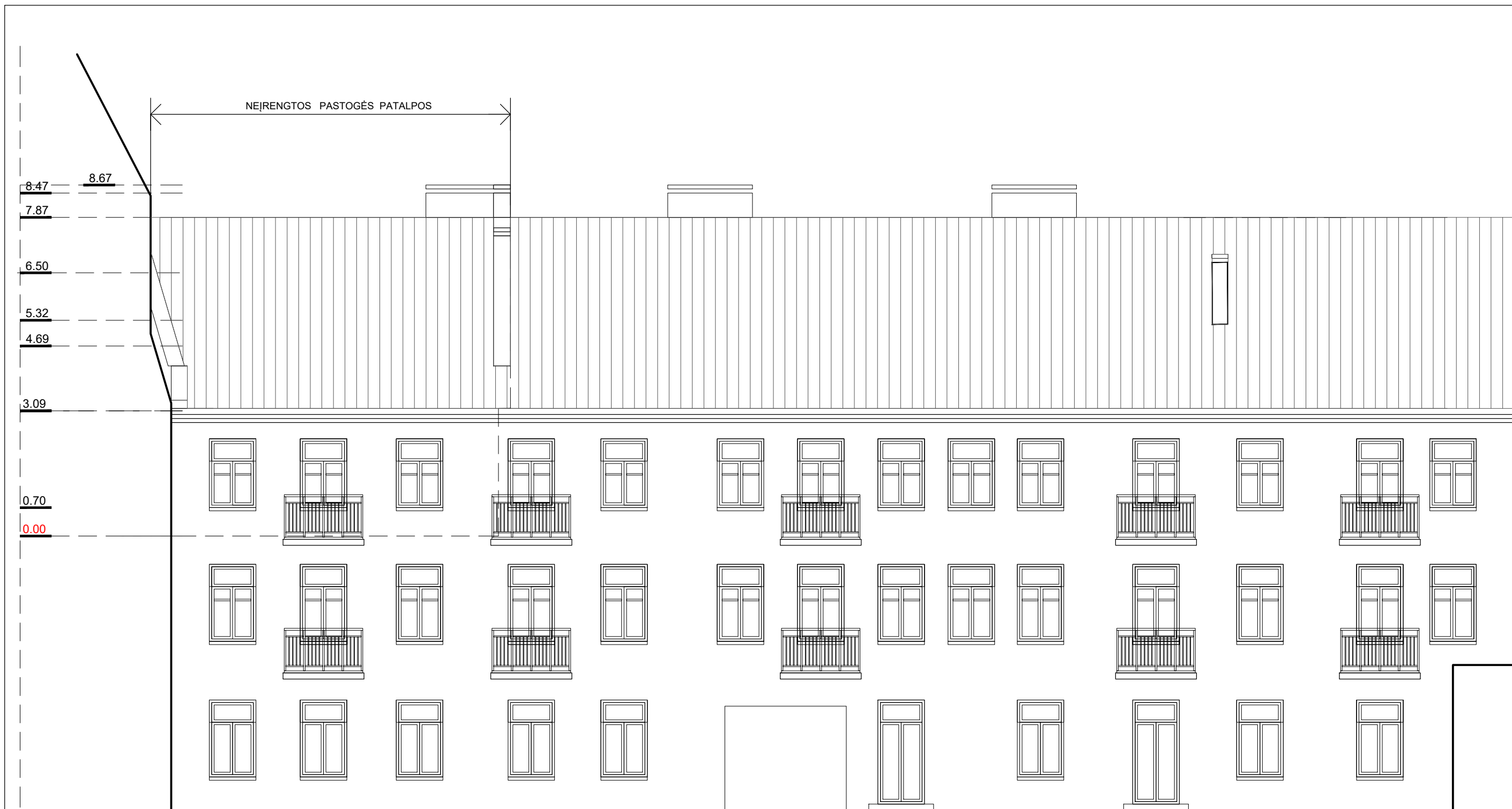

Atestato Nr.	UGNĖS NAUGŽEMĖS I.V. <small>Pažymos Nr. 712194 Vilnius, Tel.: 8-627 49446 ugne.rote@gmail.com</small>			STATINIO NR. IR PAVADINIMAS DAUGIABUČIO GYVENAMOJO NAMO PYLIMO G.35, VILNIUJE, NEGYVENAMŲJŲ PATALPŲ-NEJRENGTOS PASTOGĖS NR.31A PASKIRTIES KEITIMO Į GYVENAMĄJĄ, APJUNGIANT SU BUTU NR.31, KAPITALINIO REMONTO PROJEKTAS		
		PAREIGOS	VARDAS, PAVARDĖ	PARAŠAS	DOKUMENTO PAVADINIMAS ESAMAS KIEMO FASADAS M1:100	Laida
	A977	PV	U. NAUGŽEMĖ			0
	NKPA0770	ARCH	U. NAUGŽEMĖ			
					DOKUMENTO ŽYMUO UR - 21 - 09 - 22 - PP - A - 11	Lapas
LT		STATYTOJAS V M				Lapų
						1
						1

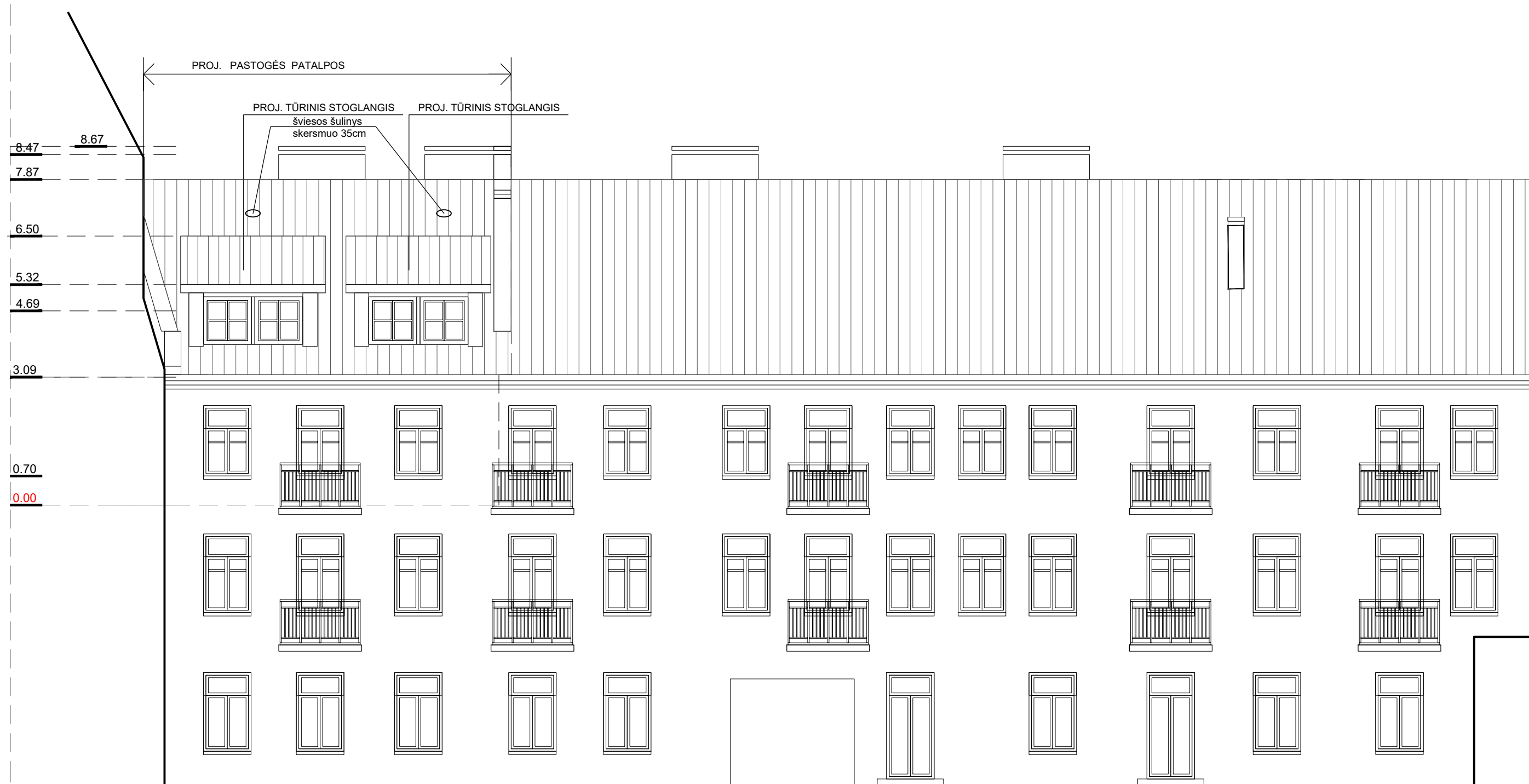

Atestato Nr.	UGNĖS NAUGŽEMĖS I.V. <small>Pažymos Nr. 712194 Vilnius, Tel.: 8-627 49446 ugne.rote@gmail.com</small>			STATINIO NR. IR PAVADINIMAS DAUGIABUČIO GYVENAMOJO NAMO PYLIMO G.35, VILNIUJE, NEGYVENAMŲJŲ PATALPŲ-NEĮRENGTOS PASTOGĖS NR.31A PASKIRTIES KEITIMO Į GYVENAMĄJĄ, APJUNGIANT SU BUTU NR.31, KAPITALINIO REMONTO PROJEKTAS		
		PAREIGOS	VARDAS, PAVARDĖ	PARAŠAS	DOKUMENTO PAVADINIMAS PROJEKTUOJAMAS KIEMO FASADAS M1:100	Laida
	A977	PV	U. NAUGŽEMĖ			0
	NKPA0770	ARCH	U. NAUGŽEMĖ			
					DOKUMENTO ŽYMUO	Lapas
LT		STATYTOJAS	V M		UR - 21 - 09 - 22 - PP - A - 12	Lapų
						1
						1



Atestato Nr.	UGNĖS NAUGŽEMĖS I.V. <small>Pažymos Nr. 712194 Vilnius, Tel.: 8-627 49446 ugne.rote@gmail.com</small>			STATINIO NR. IR PAVADINIMAS DAUGIABUČIO GYVENAMOJO NAMO PYLIMO G.35, VILNIUJE, NEGYVENAMŲJŲ PATALPŲ-NEĮRENGTOS PASTOGĖS NR.31A PASKIRTIES KEITIMO Į GYVENAMĄJĄ, APJUNGIANT SU BUTU NR.31, KAPITALINIO REMONTO PROJEKTAS		
		PAREIGOS	VARDAS, PAVARDĖ	PARAŠAS	DOKUMENTO PAVADINIMAS PROJEKTUOJAMAS KIEMO FASADAS M1:100	Laida
	A977	PV	U. NAUGŽEMĖ			0
	NKPA0770	ARCH	U. NAUGŽEMĖ			
					DOKUMENTO ŽYMUO UR - 21 - 09 - 22 - PP - A - 13	Lapas
LT		STATYTOJAS V M				Lapų
						1
						1

