



VILNIAUS MIESTO SAVIVALDYBĖS ADMINISTRACIJOS DIREKTORIUS

ĮSAKYMAS

DĖL APIE 48,3 HA TERITORIJOS BUVUSIAME GULBINŲ KAIME DETALIOJO PLANO SPRENDINIŲ KOREGAVIMO SKLYPE NR. 205 (NETIMERO G. 3, KADASTRO NR. 0101/0101:2540) TVIRTINIMO INICIJAVIMO SUTARTIES PAGRINDU

2023 m. birželio d. Nr.
Vilnius

Vadovaudamasis Lietuvos Respublikos teritorijų planavimo įstatymu, Lietuvos Respublikos teritorijų planavimo įstatymo Nr. I-1120 18, 20, 24 ir 27 straipsnių pakeitimo įstatymo 5 straipsnio 3 dalimi, Lietuvos Respublikos aplinkos ministro 2014 m. sausio 2 d. įsakymu Nr. D1-8 „Dėl Kompleksinio teritorijų planavimo dokumentų rengimo taisyklių patvirtinimo“ patvirtintomis Kompleksinio teritorijų planavimo dokumentų rengimo taisyklėmis ir atsižvelgdamas į Valstybinės teritorijų planavimo ir statybos inspekcijos prie Aplinkos ministerijos 2023 m. gegužės 30 d. teritorijų planavimo dokumento patikrinimo aktą Nr. REG279499:

1. T v i r t i n u Vilniaus miesto savivaldybės tarybos 2013 m. spalio 30 d. sprendimu Nr. 1-1535 „Dėl apie 48,3 ha teritorijos buvusiame Gulbinų kaime detaliojo plano tvirtinimo“ patvirtinto detaliojo plano (registro Nr. T00069443) sprendinių koregavimą žemės sklype Nr. 205 (Netimero g. 3, kadastro Nr. 0101/0101:2540) inicijavimo sutarties pagrindu, kurio tikslas – nekeičiant pagrindinės tikslinės žemės naudojimo paskirties ir būdo padalyti žemės sklypą į du žemės sklypus ir nustatyti teritorijos naudojimo reglamentus vadovaujantis Vilniaus miesto savivaldybės teritorijos bendroju planu (registro Nr. T00086338) (Lietuvos Respublikos teritorijų planavimo dokumentų rengimo ir teritorijų planavimo proceso valstybinės priežiūros informacinėje sistemoje (TPDRIS) teritorijų planavimo dokumentas (TPD) Nr. K-VT-13-22-552). Pagrindinis brėžinys pridedamas.

2. N u s t a t a u, kad planavimo organizatorius patvirtintą detalųjį planą nustatyta tvarka per 5 darbo dienas turi pateikti įregistruoti Lietuvos Respublikos teritorijų planavimo dokumentų registre.

TERITORIJOS NAUDOJIMO REGLAMENTŲ APRĄŠOMOJI LENTELE - PLANUOJAMI ŽEMĖS SKLYPAI

Teritorijos (jos dalies) Nr.	Žemės sklypo (jo dalies) Nr.	Žemės sklypo (jo dalies) plotas, m²	teritorijos naudojimo tipas	pagrindinė žemės naudojimo paskirtis	žemės sklypo naudojimo būdas (būdai)	Teritorijos naudojimo reglamentai				Papildomi teritorijos naudojimo reglamentai							
						leidžiamasis pastatų aukštis nuo žemės paviršiaus, m	altitudė, m	leidžiamasis užstatymo tankis, %	leidžiamasis užstatymo intensyvumas	užstatymo tipas	galimi žemės sklypų dydžiai mažiausi, m²	didžiausi, m²	priklausomųjų želdynų ir želdinių teritorijų dalys, %	Servitutai	Pastatų aukštų skaičius	Statinių paskirtys	Kiti reglamentai
0101/0101:2540	1	545	GV	Kita	Vienbučių ir dvibučių gyvenamųjų pastatų teritorijos (G1)	10	155,75	36	0,4	Vienbutis/dvibutis (vd)	400	-	25	S1 - tarnaujantis	≤2	Vienas vienbutis ar dvibutis gyvenamasis namas su priklausiniais	Vandens tiekimo ir nuotekų, paviršinių nuotekų tvarkymo infrastruktūros apsaugos zonos (III skyrius, dešimtas skirsnis)
	S1	80	-	-	-	-	-	-	-	-	-	-	-	S1 - kelio ir inžinerinių tinklų servitutas (215, 222)	-	-	Požeminio vandens vandenviečių apsaugos zonos (VI skyrius, vienuoliktasis skirsnis) - vandens gręžinys skirtas dviem gyvenamiesiems pastatams.
	2	465	GV	Kita	Vienbučių ir dvibučių gyvenamųjų pastatų teritorijos (G1)	10	155,75	38	0,4	Vienbutis/dvibutis (vd)	400	-	25	S1 - viešpataujantis	≤2	Vienas vienbutis ar dvibutis gyvenamasis namas su priklausiniais	

* Vadovaujantis Vilniaus miesto savivaldybės teritorijos bendrojo plano (reg. Nr. T00086338) sprendimais, nustatomas didžiausias leistinas pastatų aukštų skaičius - "2" aukštai - skaičiuojamas įskaitant cokolinius, mansardinius aukštus bei antstatus, antresoles

Sklypo (jo dalies) kampų pažymėjimas	Sklypo (jo dalies) kampų koordinatės	
	x	y
1	6072929,16	583855,50
2	6072921,24	583873,88
3	6072915,67	583886,84
4	6072909,71	583885,47
5	6072889,86	583878,22
6	6072888,45	583877,70
7	6072895,89	583861,32
8	6072902,76	583846,21
9	6072906,50	583845,21

PASTABOS:

- Detaliojo plano koregavimo tikslas: koreguoti Vilniaus miesto savivaldybės tarybos 2013 m. spalio 30 d. sprendimu Nr. 1-1535 „Dėl apie 48,3 Ha teritorijos buvusiam Gulbinų kaime detaliojo plano tvirtinimo“ patvirtinto detaliojo plano (registro Nr. T00069443) sprendinius žemės sklype Nr. 205 (Netimero g. 3, kadastro Nr. 0101/0101:2540) inicijavimo sutarties pagrindu: nekeičiant pagrindinės tikslinės žemės naudojimo paskirties ir būdo padalinti žemės sklypą į du žemės sklypus, nustatyti teritorijos naudojimo reglamentus vadovaujantis Vilniaus miesto savivaldybės teritorijos bendrojo plano (registro Nr. T00086338) Pagal Vilniaus miesto savivaldybės teritorijos bendrąjį planą planuojama teritorija patenka į MGL-1-6 ir į inžinerinės infrastruktūros koridorių funkcines zonas.
- Rengiant statinių techninius projektus užtikrinti "Gaisrinės saugos pagrindinius reikalavimus" (Priešgaisrinės apsaugos ir gelbėjimo departamento prie VRM direktoriaus 2010-12-07, įsakymas Nr.1-338); vadovautis "Lauko gaisrinio vandentiekio tinklų ir statinių projektavimo ir įrengimo taisyklėmis" (Priešgaisrinės apsaugos ir gelbėjimo departamento prie VRM direktoriaus 2007-02-22, įsakymas Nr.1-66).
- Minimalus leistinas atstumas tarp 1 ugniai atsparumo laipsnio pastatų yra 6 m.
- Planuojamoje žemės sklypuose nustatomas vienbutis - dvibutis (sodybinis) užstatymo tipas. Pastatai ant sklypo ribų gali būti sublokuoti (suporinti) su besiribojančio žemės sklypo pastatais gavus grętimo žemės sklypo savininko sutikimą.
- Vadovaujantis STR 2.02.09:2005 „Vienbutiniai ir dvibučiai gyvenamieji pastatai“ 1.1. p., Reikalavimai statinių statybai iki 3 m atstumu nuo sklypo ribos nustatyti STR 1.07.01:2010 „Statybų leidžiantys dokumentai“. 3 m atstumu nuo sklypo ribos statinio (pastato ar stogą turinčio inžinerinio statinio) bet kuriu konstrukcijų aukštis, skaičiuojant jį nuo žemės sklypo ribos žemės paviršiaus altitudės, negali būti didesnis kaip 8,5 m; didesniais atstumais statinių konstrukcijų aukštis gali būti didinamas išlaikant reikalavimą, kiekvienam papildomam virš 8,5 m aukščio metrui atstumas didinamas po 0,5 m. Šiame punkte nurodyti atstumai gali būti mažinami gavus besiribojančio žemės sklypo savininko ar valdytojo rašytinį sutikimą;
- Normatyvinis automobilių stovėjimo skaičius numatomas sklypo ribose vadovaujantis STR 2.06.04:2014 "Gatvės ir vietinės reikšmės keliai. Bendrieji reikalavimai" reikalavimais ir tikslinamas techninio projekto stadijoje.
- Šildymo reglamentas - šildymas deginant gamtines dujas. Techninio projekto rengimo metu statytojas gali rinktis kitus alternatyvius šildymo būdus: geoterminis šildymas, atsinaujiantys energijos šaltiniai.
- Vietiniai inžineriniai tinklai gali būti įrengiami/naudojami tik laikinai. Nutiesus centralizuotus vandentiekio, nuotekų tinklus, būtina juos prisijungti.
- Planuojant užstatymą inžinerinių tinklų apsaugos zonoje, būtina juos išskirti/perkloti.
- Jeigu bus planuojama sklype esančių pastatų griovimas ar rekonstravimas, būtina vadovautis LR Architektūros įstatymo 12 str. 2 punktu „Projektiniai pasiūlymai dėl statinių, kuriems 50 ir daugiau metų ir kuriuos numatyta griauti siekiant statyti naują statinį arba numatyta rekonstruoti, derinami tik gavus nekilnojamojo kultūros paveldo vertinimo tarybos išvadą, kad šiems pastatams nereikalinga teisinė apsauga.

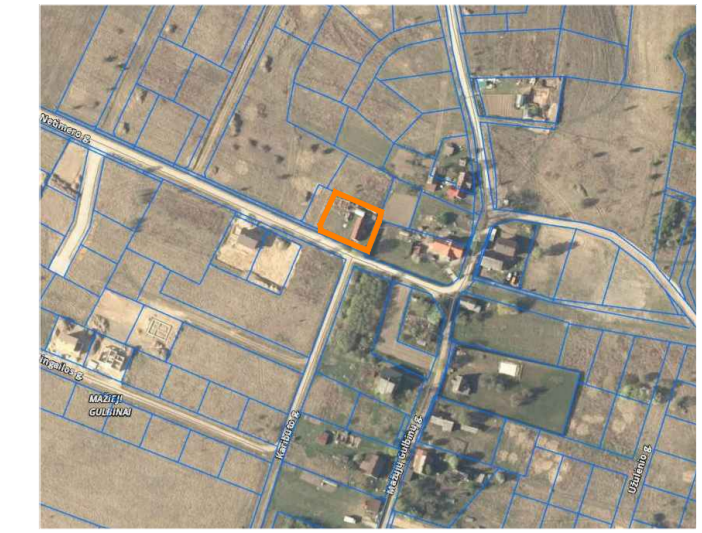

PLANUOJAMA TERITORIJA

1	sklypo numeris
2000	sklypo plotas, m²
T	T - Teritorijos naudojimo tipas
1	1. Žemės naudojimo būdas (būdai)
2	2. Leistinas pastato aukštis (metrais)
3	3. Leistinas žemės sklypo užstatymo tankis
4	4. Leistinas žemės sklypo užstatymo intensyvumas
5	5. Užstatymo tipas
6	6. Priklausomųjų želdynų ir želdynų teritorijų dalys, %
a	a. Leistinas pastatų aukštų skaičius
b	b. Leistina pastatų aukščio altitudė, m
c	c. Sąlyginis didžiausias nelaidžių dangų kiekis sklype (%)

- TERITORIJOS NAUDOJIMO BŪDAS IR POBŪDIS:
- G1** VIENBUČIŲ IR DVIBUČIŲ GYVENAMŲJŲ PASTATŲ TERITORIJOS
- SUTARTINIAI ŽENKLAI, REGLAMENTAI, EKSPLIKACIJA:
- DETALIOJO PLANO KOREGAVIMO RIBA (Planuojama teritorija)
 - NAGRINĖJAMA TERITORIJA
 - KAIMYNIŲ SKLYPŲ RIBOS
 - ESAMO SKLYPO RIBOS
 - PLANUOJAMO SKLYPO RIBA
 - STATYBOS RIBA
 - STATYBOS ZONA
 - GATVĖS RAUDONOSIOS LINIJOS (Nustatytos detaliaisiais planais)
 - GATVĖS RAUDONOSIOS LINIJOS (Nustatytos schemomis)
 - SERVITUTAS
 - GRIAUjami PASTATAI/STATINIAI
 - LIETUVOS RESPUBLIKOS SPECIALIŲJŲ ŽEMĖS NAUDOJIMO SĄLYGŲ ĮSTATYME NURODYTŲ TERITORIJŲ, KURIOSE TAIKOMOS SPECIALIOSIOS ŽEMĖS NAUDOJIMO SĄLYGOS RIBA
 - ĮVAŽIAVIMAI | SKLYPUS
 - ŠIUKŠLIŲ KONTEINERIAI
 - SKLYPO/SERVITUTO KAMPŲ ŽYMĖJIMAS
 - PLANUOJAMI VANDENTIEKIO TINKLAI
 - ESAMO VANDENS GRĘŽINIO APSAUGOS ZONA
 - PLANUOJAMI NUOTEKŲ TINKLAI
 - PH PLANUOJAMAS PRIEŠGAISRINIS HIDRANTAS

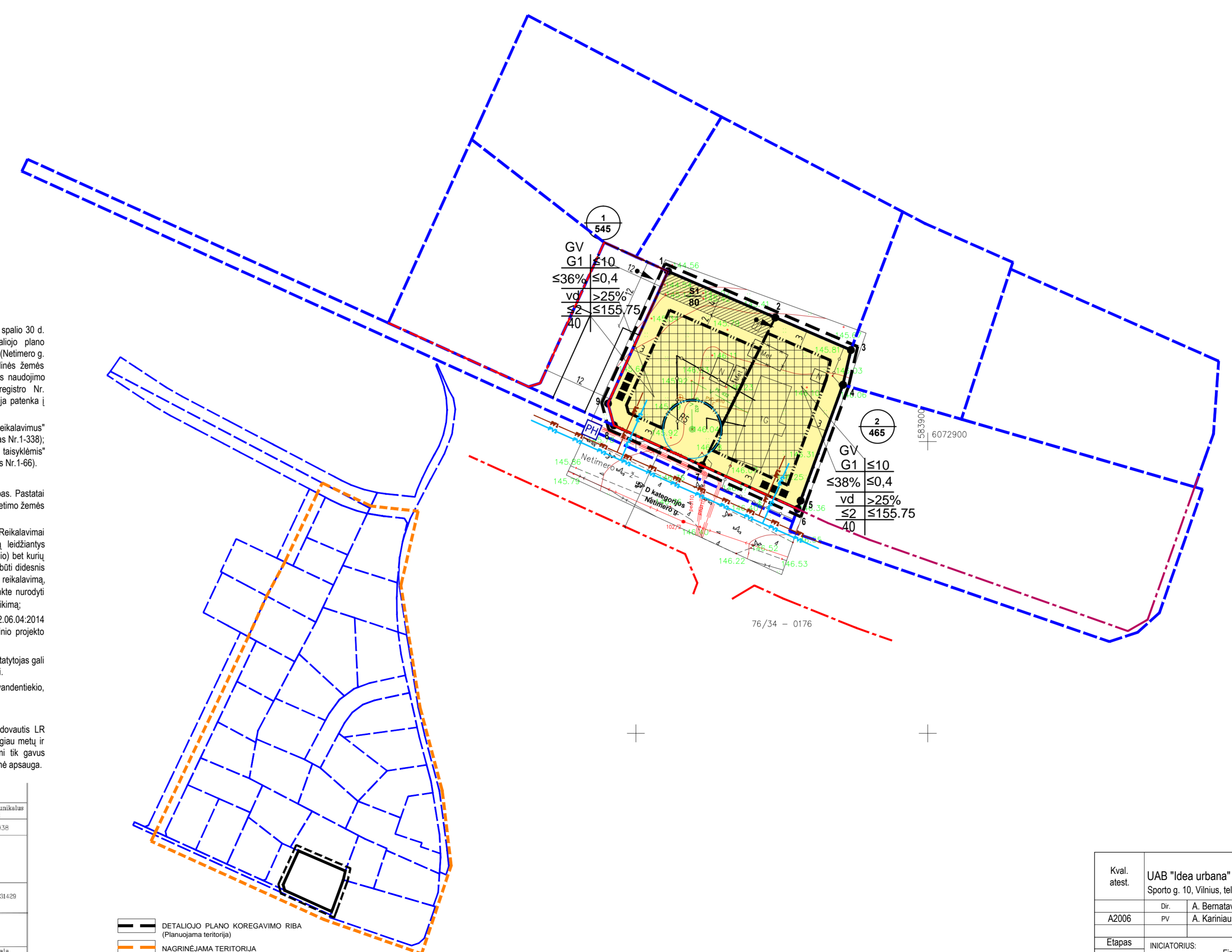

Užsakymo Nr.: 258614	
Topografinio plano derinimo su inžinerinius tinklus eksploatuojančiomis organizacijomis visoseje elektroninėje paslaugoje (TOP) topografinio plano teritorijai suteiktas unikalus numeris ir data	Data Suteiktas unikalus Nr. 21/02/20 13:21:38

Pareigos	Pavardė	Parašas	Edvardas Šuškevič
Geodezininkas	E.Šuškevič	IGKY-13	Individuali veikla pagal 2012.12.01 patvirtintą Nr.231429 tel. 860570284, el.paštas e.suskevici@gmail.com
			Vilnius, Netimero g. 3
			Topografinė nuotrauka
		A.V	Mastelis Lapų sk. Lapo nr. Data 1:500 1 1 2021-01

- DETALIOJO PLANO KOREGAVIMO RIBA (Planuojama teritorija)
- NAGRINĖJAMA TERITORIJA

Kval. atest.	UAB "Idea urbana"		Apie 48,3 ha teritorijos buvusiam Gulbinų kaime detaliojo plano sprendinių koregavimas sklype Nr. 205 (Netimero g. 3, kadastro Nr. 0101/0101:2540) inicijavimo sutarties pagrindu	
	Dir.	A. Bernatavičienė	2023-03	
A2006	PV	A. Karinauskienė	2023-03	
Etapas	INICIATORIUS: Fiziniai asmenys		ŽYMUO	Lapas Lapų
DPK			DPK-22-24/K-VT-13-22-552	01 01
			PAGRINDINIS BRĖŽINYS M 1:500	0

DETALŪS METADUOMENYS

Dokumento sudarytojas (-ai)	Vilniaus miesto savivaldybė 188710061, Konstitucijos pr. 3, LT-09601, Vilnius
Dokumento pavadinimas (antraštė)	DĖL APIE 48,3 HA TERITORIJOS BUVUSIAME GULBINŲ KAIME DETALIOJO PLANO SPRENDINIŲ KOREGAVIMO SKLYPE NR. 205 (NETIMERO G. 3, KADASTRO NR. 0101/0101:2540) TVIRTINIMO INICIJAVIMO SUTARTIES PAGRINDU
Dokumento registracijos data ir numeris	2023-06-05 Nr. 30-1314/23
Dokumento gavimo data ir dokumento gavimo registracijos numeris	–
Dokumento specifikacijos identifikavimo žymuo	ADOC-V1.0
Parašo paskirtis	Pasirašymas
Parašą sukūrusio asmens vardas, pavardė ir pareigos	Adomas Bužinskas, Administracijos direktorius, Administracijos direktorius
Sertifikatas išduotas	ADOMAS BUŽINSKAS, Vilniaus miesto savivaldybės administracija LT
Parašo sukūrimo data ir laikas	2023-06-05 10:49:07 (GMT+03:00)
Parašo formatas	XAdES-T
Laiko žyme nurodytas laikas	2023-06-05 10:49:17 (GMT+03:00)
Informacija apie sertifikavimo paslaugų teikėją	ADIC CA-A, Asmens dokumentu israsymo centras prie LR VRM LT
Sertifikato galiojimo laikas	2023-04-26 10:36:24 – 2026-04-25 10:36:24
Informacija apie būdus, naudotus metaduomenų vientisumui užtikrinti	"Registravimas" paskirties metaduomenų vientisumas užtikrintas naudojant "RCSC IssuingCA, VI Registru centras - i.k. 124110246 LT" išduotą sertifikatą "Dokumentų valdymo sistema Avilys, Vilniaus miesto savivaldybės administracija, i.k. 188710061 LT", sertifikatas galioja nuo 2021-12-20 09:38:49 iki 2024-12-19 09:38:49
Pagrindinio dokumento priedų skaičius	1
Pagrindinio dokumento pridedamų dokumentų skaičius	–
Priedamo dokumento sudarytojas (-ai)	–
Priedamo dokumento pavadinimas (antraštė)	–
Priedamo dokumento registracijos data ir numeris	–
Programinės įrangos, kuria naudojantis sudarytas elektroninis dokumentas, pavadinimas	Dokumentų valdymo sistema „Avilys“, versija 3.5.72
Informacija apie elektroninio dokumento ir elektroninio (-ių) parašo (-ų) tikrinimą (tikrinimo data)	Atitinka specifikacijos keliamus reikalavimus. Visi dokumente esantys elektroniniai parašai galioja (2023-06-05 10:54:45)
Paieškos nuoroda	–
Papildomi metaduomenys	Nuorašą suformavo 2023-06-05 10:54:45 Dokumentų valdymo sistema „Avilys“