Laikinų kelio ženklų įrengimo data: 2023-05-09 10.00

Laikinų kelio ženklų demontavimo data: 2023-05-09 15.00

Laikini kelio ženklai įrengiami: Geležinkelio pervažos remonto darbų metu

Renginio organizatoriai: UAB “Geležinkelio tiesimo centras”

Kont.asmuo: Ruslanas Žuravliovas 8 (645) 27621

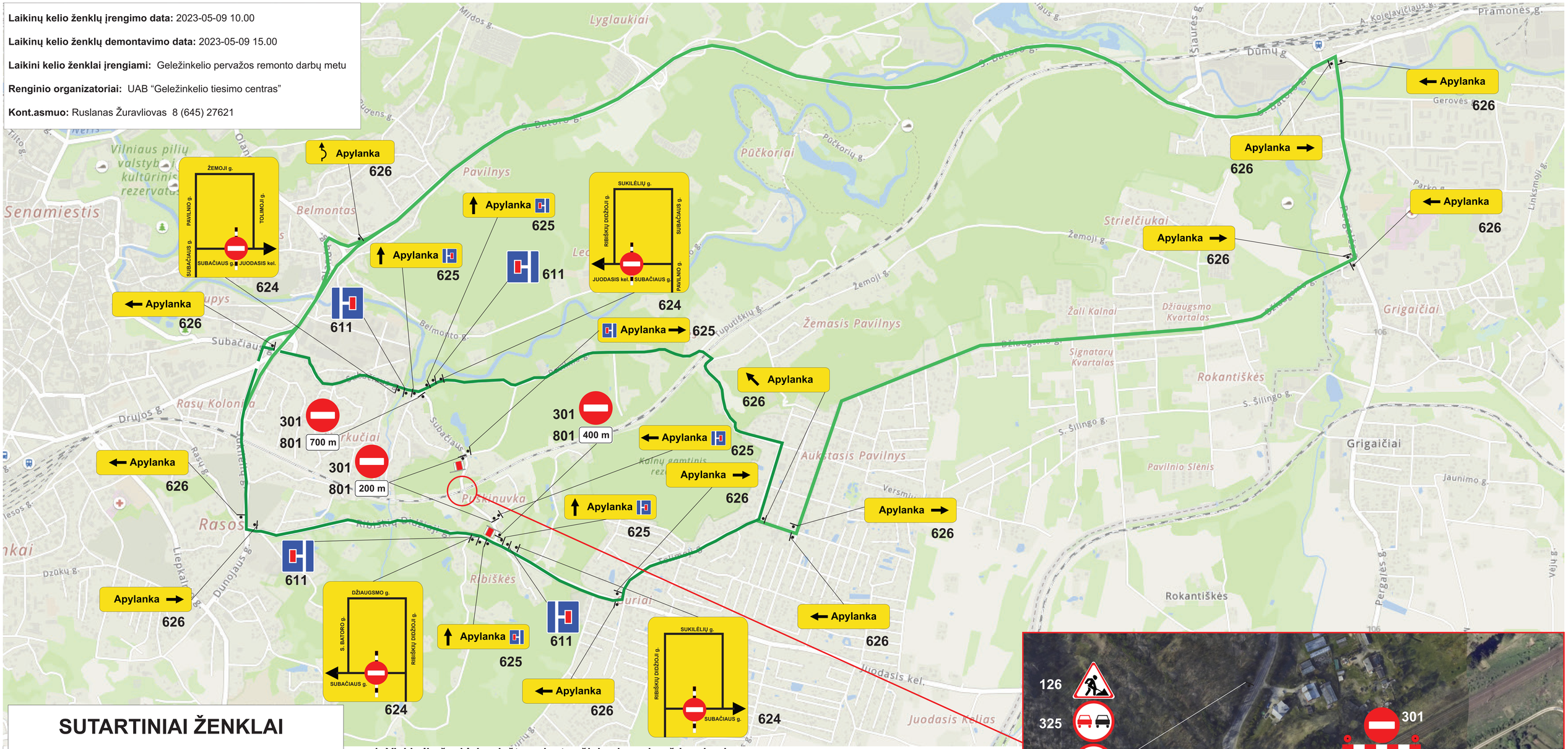

SUTARTINIAI ŽENKLAI

- Projektuojamas laikinas kelio ženklas
- Projektuojamas laikinas skersinis atitvėrimas (apsauginis barjeras)
- Signalinis žibintas
- Darbų vieta
- Apylanka
- Eismo reguliuotojo postas

1. Visi kelio ženklai, prieštaraujantys šiai schemai - uždengiami.
2. Kelio ženklų pastatymo vietą tikslinti vietoje, atsižvelgiant į Kelio ženklų įrengimo ir vertikliojo ženklinimo taisyklių reikalavimus.
3. Kelio ženklai 625, 626 įrengiami prieš pat sankryžas.
4. Kelio ženklai 624 įrengiami gyvenvietėse 50-100m prieš sankryžas, ne gyvenvietėse 150-300m.
5. Kelio ženklų 624 skydai projektuojami ne mažesni nei 2500x2000mm.

PASTABA: Darbų metu jų vykdytojai yra atsakingi už laikinų kelio ženklų priežiūrą, saugų eismą darbų zonoje ir jų prieigose bei privalo užtikrinti esant būtinybei gyventojų, aptarnaujančio ir (arba) spec. trasporto priemonių saugų įvažiavimą/išvažiavimą į/iš darbų zonos prieigų, kuri, užtikrinant pėsčiųjų (dviratininkų) saugų eismą, turi būti atitverta tvora ar barjeras.

Schema parengta vadovaujantis Automobilių kelių darbo vietų aptvėrimo ir eismo organizavimo taisyklėmis T DVAER 12.

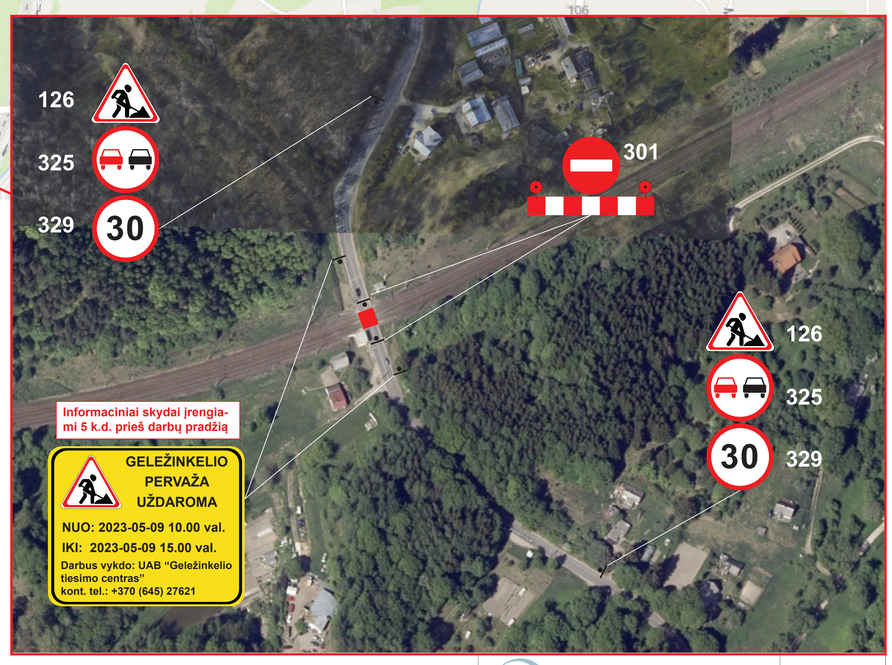

UAB 'EISMO VALDYMO SISTEMOS', J.Janonio g. 1, LT-35101 Panevėžys, Tel. 8 45 440420					Eismo organizavimo projektas	
Parengė	D. SMULKAITĖ		2023 04	LEOS/39/23	Lapas 1	Lapų 1