

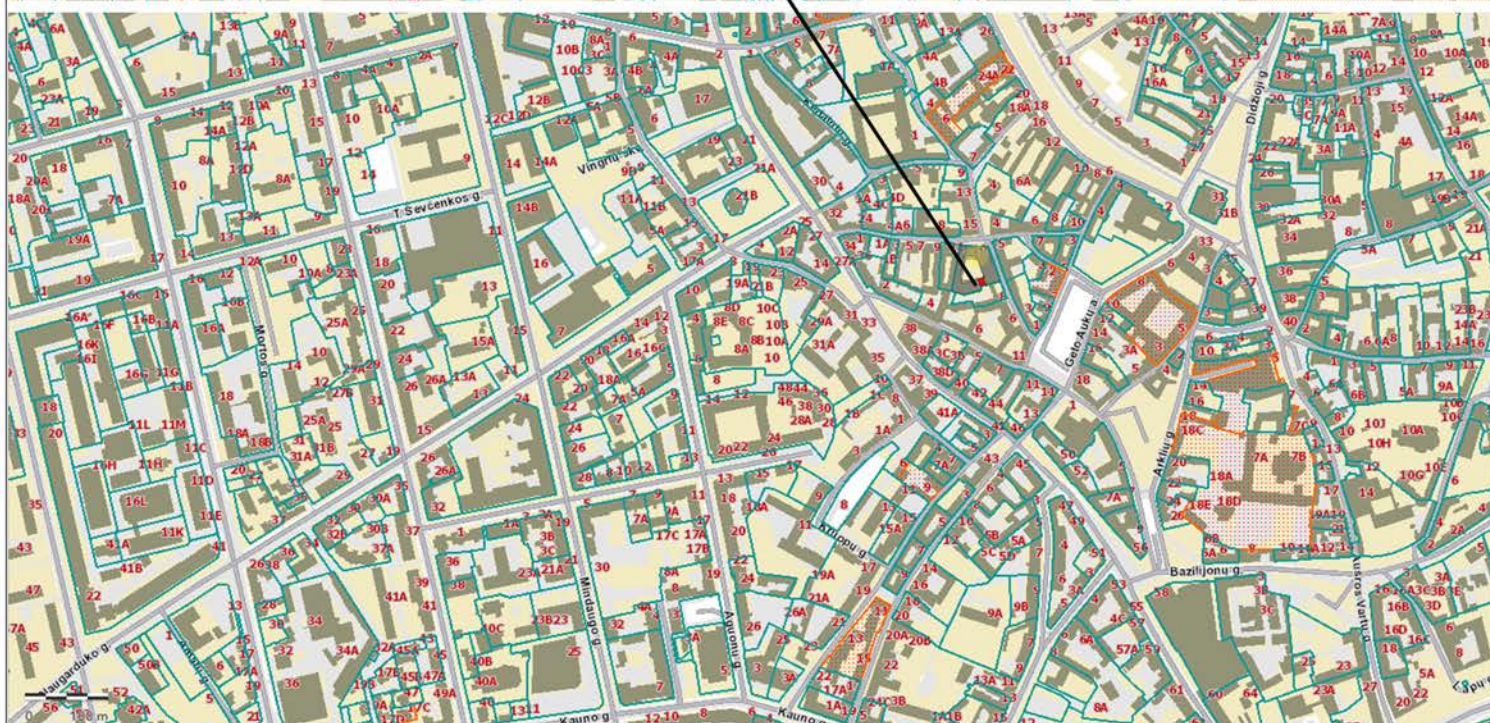

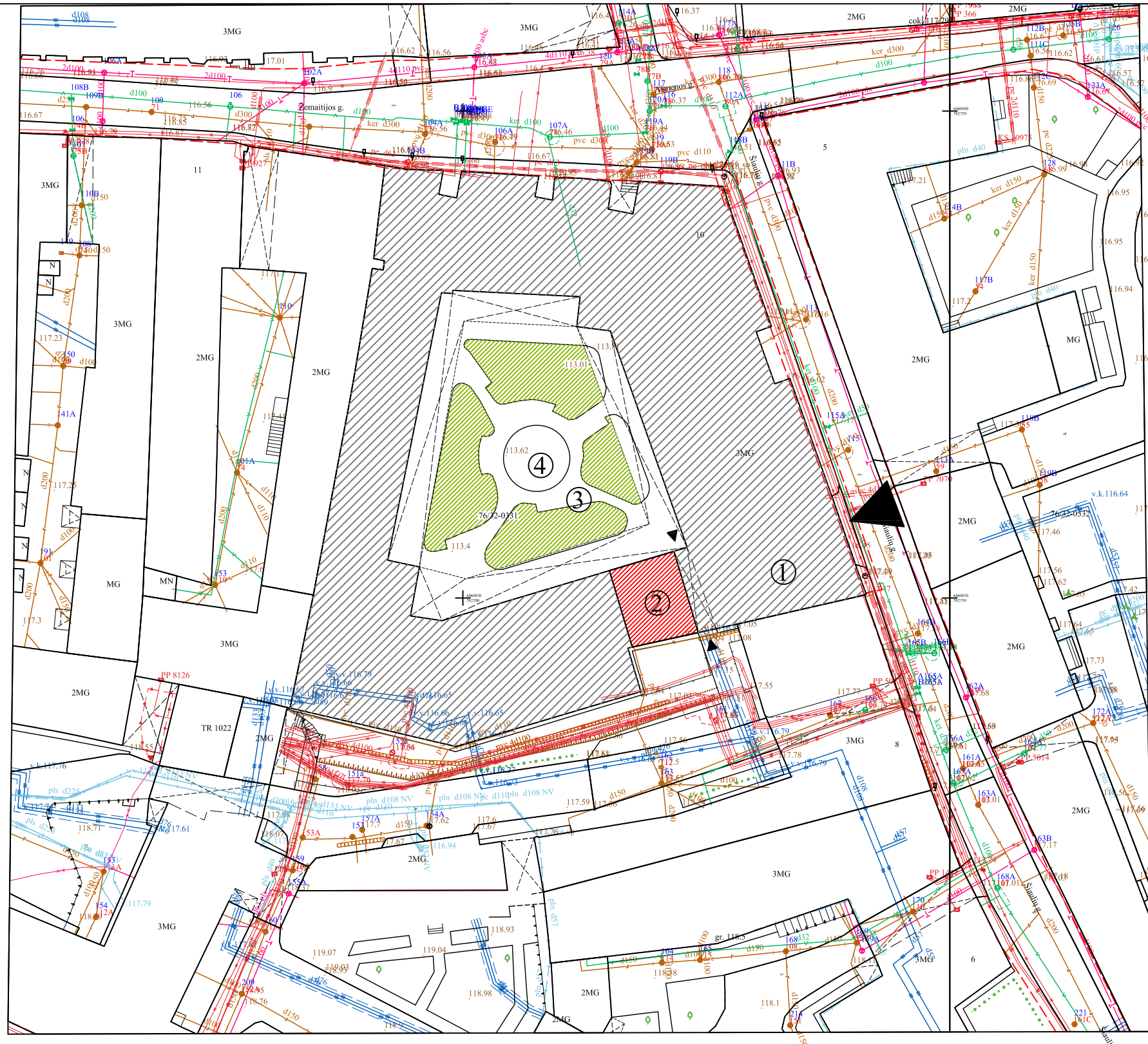



PROJEKTUOJAMOS  
PATALPOS



ATEST.	UAB "PROVIDA"			DAUGIABUČIO GYVENAMOJO NAMO ŠIAULIŲ G. 10 ADMINISTRACINIŲ PATALPŲ NR. 31 PASKIRTIES KEITIMO Į GYVENAMĄJĄ, ĮRENGIANT BUTĄ, PROJEKTAS. YPATINGAS STATINYS		
A248	PV	V.DAVIDONIENĖ	2022.12	SITUACIJOS SCHEMA M 1:100		
A248	PDV	V.DAVIDONIENĖ	2022.12			
užsak.	L. J.			2022-289-1-PP-1	LAPAS 1	LAPŲ 1



**SUTARTINIAI ŽENKLAI**

-  ESAMAS PASTATAS
-  PROJEKTUOJAMOS PATALPOS
-  ESAMI ĮĖJIMAI Į PATALPAS
-  ESAMAS ĮVAŽIAVIMAS Į POŽEMINĮ PARKINGĄ
-  ESAMI ŽALI PLOTAI IR GĖLYNAI

**EKSPLIKACIJA**

- ① ESAMAS GYVENAMAS NAMAS
- ② PROJEKTUOJAMOS PATALPOS
- ③ ESAMA RAMAUS POILSIO VIETA
- ④ ESAMA VAIKŲ ŽAIDIMO AIKŠTELĖ

ATEST.	UAB "PROVIDA"			DAUGIABUČIO GYVENAMOJO NAMO ŠIAULIŲ G. 10 ADMINISTRACINIŲ PATALPŲ NR. 31 PASKIRTIES KEITIMO Į GYVENAMĄJĄ, ĮRENGIANT BUTĄ, PROJEKTAS. YPATINGAS STATINYS		
A248	PV	V.DAVIDONIENĖ		2023.04	SITUACIJOS SCHEMA M 1:100	
A248	PDV	V.DAVIDONIENĖ		2023.04		
užsak.	L. J.			2022-289-1-PP-02		LAPAS
						LAPŲ
						02

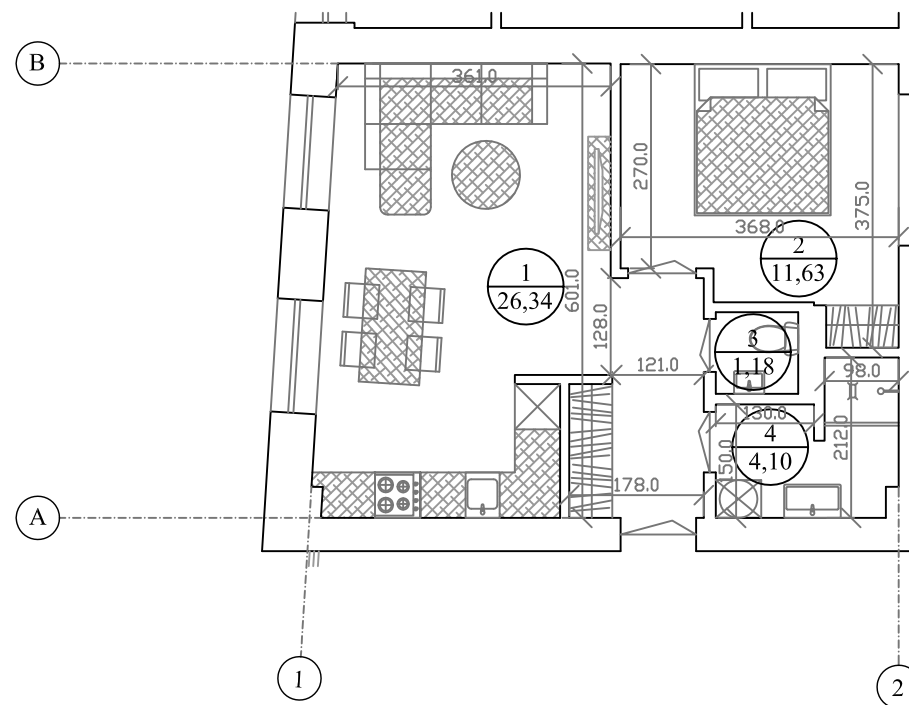

PATALPŲ EKSPLIKACIJA

Eil.Nr.	PATALPOS PAVADINIMAS	Plotas m <sup>2</sup>
	BUTAS NR. 31	
	ESAMOS PATALPOS	
1.	SVETAINĖ SU VIRTUVE IR HOLU	26,34
2.	GYVENAMAS KAMBARYS	11,63
3.	SANMAZGAS	1,18
4.	SANMAZGAS	4,10
	VISO	43,25

SUTARTINIAI ŽENKLAI

ESAMOS SIENOS IR PERTVAROS

PASTABOS

- MATMENYS DUOTI cm.
- PROJEKTUOJAMAS PATALPŲ NR. 31 PASKIRTIES KEITIMAS IŠ ADMINISTRACINĖS Į GYVENAMĄJĄ, ĮRENGIANT BUTĄ. BUTE NEATLIEKAMI STATYBOS DARBAI
- PROJEKTUOJAMOSE PATALPOSE (ISSKYRUS SANMAZGUS IR VIRTUVE) IRENGTI PRIEŠGAISRINĘ SIGNALIZACIJĄ AR AUTONOMINIUS DŪMŲ DETEKTORIUS.
- PATALPŲ ŠILDYMAS BEI VĒDINIMAS - ESAMI.

ATEST.	UAB "P R O V I D A "			DAUGIABUČIO GYVENAMOJO NAMO ŠIAULIŲ G. 10, VILNIUJE ADMINISTRACINIŲ PATALPŲ NR. 31 PASKIRTIES KEITIMO Į GYVENAMĄJĄ, ĮRENGIANT BUTĄ, PROJEKTAS. YPATINGAS STATINYS	
A248	PV	V.DAVIDONIENĖ		2022.12	PRIMO AUKŠTO PLANAS M 1:100
A248	PDV	V.DAVIDONIENĖ		2022.12	
užsak.	L. J.			2022-289-1-PP-3	LAPAS LAPŲ
					3

PROJEKTUOJAMOS PATALPOS



ATEST.	UAB "PROVIDA"				DAUGIABUČIO GYVENAMOJO NAMO ŠIAULIŲ G. 10 ADMINISTRACINIŲ PATALPŲ NR. 31 PASKIRTIES KEITIMO Į GYVENAMĄJĄ, ĮRENGIANT BUTĄ, PROJEKTAS. YPATINGAS STATINYS			
A248	PV	V.DAVIDONIENĖ		2022.12	FOTOFIKSACIJA			
A248	PDV	V.DAVIDONIENĖ		2022.12				
užsak.	L. J.				2022-289-1-PP-4			
					LAPAS	LAPŲ		
					4			