



PANEVĖŽIO
MIESTPROJEKTAS

UAB „PANEVĖŽIO MIESTPROJEKTAS“

Respublikos g. 15, LT-35185 Panevėžys, tel. (8 45) 582667. el. p.: administracija@pmp.lt

Užsakovas:	VILNIAUS MIESTO SAVIVALDYBĖS ADMINISTRACIJA Konstitucijos pr. 3, LT-09601 Vilnius
Sutarties pavadinimas:	Vaikų lopšelio-darželio pastato statybos Žemynos g. 2C, Vilniuje (žemės sklypo kad. nr. 0101/0015:305), techninio projekto parengimo, statinio projekto vykdymo priežiūros ir statybą leidžiančio dokumento gavimo paslaugos
Projekto pavadinimas:	MOKSLO PASKIRTIES PASTATO ŽEMYNOS G. 2C, VILNIUJE, STATYBOS PROJEKTAS
Statinio pavadinimas:	Mokslo paskirties pastatas (lopšelis-darželis), inžineriniai statiniai
Statinio adresas (statybos vieta):	Žemynos g. 2C, Vilnius (sklypo kadastrinis Nr.0101/0015:305)
Statybos rūšis	NAUJA STATYBA
Naudojimo paskirtis:	MOKSLO PASKIRTIES PASTATAS, INŽINERINIAI STATINIAI
Statinio kategorija:	YPATINGAS STATINYS, NEYPATINGI STATINIAI
Projekto etapas:	PROJEKTINIAI PASIŪLYMAI (PP)
Projekto Nr. P/6891	Projekto dalis PROJEKTINIAI PASIŪLYMAI (PP)
Statinio Nr. 01	Bylos žymuo: PP Bylos laida 0

Pareigos	Vardas, Pavardė, atestato Nr.	Parašas
DIREKTORIUS	VYTAUTAS SUKACKAS	
PROJEKTO VADOVAS	MARIJUS PONOMARIOVAS Atestato Nr. 27845	

Panevėžys, 2018 m. spalio

Dokumento žymuo	Lapų sk.	Laida	Dokumento pavadinimas	Pastabos
a	b	c	d	e
PP_AR	4	0	Aiškinamasis raštas	
PP_B - 01	1	0	Sklypo plano schema, M 1:500	
PP_B - 02	1	0	1 aukšto planas, fasadai tarp ašių 1-14, A-H, M 1:200	
PP_B - 03	1	0	2 aukšto planas, fasadai tarp ašių 14-1, H-A, M 1:200	
PP_B - 04	1	0	Pjūvis A-A, pjūvis B-B, M 1:200	
PP_B - 05	1	0	Pavėsinių principiniai sprendiniai, M 1:100	
PP_B - 06	1	0	Vizualizacija	
PP_B - 07	1	0	Vizualizacija	
PP_B - 08	1	0	Vizualizacija	
PP_B - 09	1	0	Vizualizacija	
PP_B - 10	1	0	Vizualizacija	

0	2018-10	DERINIMUI SU UŽSAKOVU		
LAIDA	IŠLEIDIMO DATA	LAIDOS STATUSAS. KEITIMO PRIEŽASTIS (JEI TAIKOMA)		
KVAL. PATV. DOK.NR.	 UAB „PANEVŽIO MIESTPROJEKTAS“		STATINIO PROJEKTO PAVADINIMAS	
	27845	PV	MARIJUS PONOMARIOVAS	MOKSLO PASKIRTIES PASTATO ŽEMYNOS G. 2C, VILNIUJE, STATYBOS PROJEKTAS
A 2091	PDV	INGA KOVALIOVIENĖ	DOKUMENTO PAVADINIMAS	Laida
			DOKUMENTŲ SUDĖTIES ŽINIARAŠTIS	0
LT	UŽSAKOVAS		DOKUMENTO ŽYMUO	Lapas
	VILNIAUS MIESTO SAVIVALDYBĖS ADMINISTRACIJA Konstitucijos pr. 3, LT-09601 Vilnius		P/6891 – PP	Lapų 1 1

ĮVADAS

Projektiniai pasiūlymai parengti vadovaujantis:

1. Projektavimą reglamentuojančiais normatyvais.
2. Užsakovo patvirtinta projektavimo užduotimi.
3. Žemės sklypo k/Nr. 0101/0015:125 Medeinos ir Žemynos g. detaliuoju planu (detaliojo plano rengėjas UAB „Senojo miesto architektai“)

NORMATYVINIAI DOKUMENTAI (naudojami šios projekto dalies rengimo metu)

STR 1.01.02:2016	Normatyviniai statybos techniniai dokumentai.
STR 1.01.03:2017	Statinių klasifikavimas.
STR 1.01.04:2015	Statybos produktų, neturinčių darniųjų techninių specifikacijų, eksploatacinių savybių pastovumo vertinimas, tikrinimas ir deklaravimas. Bandymų laboratorijų ir sertifikavimo įstaigų paskyrimas. Nacionaliniai techniniai įvertinimai ir techninio vertinimo įstaigų paskyrimas ir paskelbimas.
STR 1.01.08:2002	Statinio statybos rūšys.
STR 1.04.04:2017	Statinio projektavimas, projekto ekspertizė.
STR 1.05.01:2017	Statybą leidžiantys dokumentai. Statybos užbaigimas. Statybos sustabdymas. Savavališkos statybos padarinių šalinimas. Statybos pagal neteisėtai išduotą statybą leidžiantį dokumentą padarinių šalinimas
STR 1.06.01:2016	Statybos darbai. Statinio statybos priežiūra.
STR 1.12.06:2002	Statinio naudojimo paskirtis ir gyvavimo trukmė.
STR 2.01.01(1):2005	Esminis statinio reikalavimas. Mechaninis atsparumas ir pastovumas.
STR 2.01.01(2):1999	Esminiai statinio reikalavimai. Gaisrinė sauga.
STR 2.01.01(3):1999	Esminiai statinio reikalavimai. Higiena, sveikata, aplinkos apsauga.
STR 2.01.01(4):2008	Esminiai statinio reikalavimai. Naudojimo sauga.
STR 2.01.01(5):2008	Esminis statinio reikalavimas. Apsauga nuo triukšmo.
STR 2.01.01(6):2008	Esminis statinio reikalavimas. Energijos taupymas ir šilumos išsaugojimas.
STR 2.01.07:2003	Pastatų vidaus ir išorės aplinkos apsauga nuo triukšmo.
STR 2.02.02:2004	Visuomeninės paskirties statiniai.
STR 2.03.01:2001	Statiniai ir teritorijos. Reikalavimai žmonių su negalia reikmėms.

Gaisrinės saugos pagrindiniai reikalavimai.

Visuomeninių statinių gaisrinės saugos taisyklės.

HN 75:2016 „Ilgimokyklinio ir priešmokyklinio ugdymo programų vykdymo bendrieji sveikatos saugos reikalavimai“

0	2018-10	DERINIMUI SU UŽSAKOVU			
LAIDA	IŠLEIDIMO DATA	LAIDOS STATUSAS. KEITIMO PRIEŽASTIS (JEI TAIKOMA)			
KVAL. PATV. DOK.NR.			UAB „PANEVĖŽIO MIESTPROJEKTAS“ STATINIO PROJEKTO PAVADINIMAS MOKSLO PASKIRTIES PASTATO ŽEMYNOS G. 2C, VILNIUJE, STATYBOS PROJEKTAS		
	27845	PV	MARIJUS PONOMARIOVAS		
A 2091	PDV	INGA KOVALIOVIENĖ	DOKUMENTO PAVADINIMAS		Laida
			AIŠKINAMASIS RAŠTAS		0
LT	UŽSAKOVAS VILNIAUS MIESTO SAVIVALDYBĖS ADMINISTRACIJA Konstitucijos pr. 3, LT-09601 Vilnius		DOKUMENTO ŽYMUO		Lapas
			P/6891 – PP_AR		Lapų 1 4

BENDRIEJI DUOMENYS

Projektuojamas mokslo paskirties pastatas Žemynos g. 2C, Vilniuje (žemės sklypo kad. nr. 0101/0015:305).

Statinio rūšis – pastatas. Pastatas priskiriamas ypatingų statinių kategorijai (pagal STR 1.01.03:2017).

Pastato statybos rūšis – naujo statinio statyba (pagal STR 1.01.08:2002).

Pastato naudojimo paskirtis – negyvenamasis pastatas, mokslo paskirties pastatų pogrupis (pagal STR 1.01.03:2017).

Pastatas priskiriamas P.2.11 (Mokslo pastatai švietimo ir mokslo tikslams (institutai ir mokslinio tyrimo įstaigos, observatorijos, meteorologijos stotys, laboratorijos (išskyrus gamybines laboratorijas), bendrojo lavinimo, profesinės ir aukštosios mokyklos, vaikų darželiai, lopšeliai ir kita) statinių grupei (pagal Gaisrinės saugos pagrindinius reikalavimus).

Užsakovas – Vilniaus miesto savivaldybės administracija.

Projektuojamo mokslo paskirties pastato sklypas yra Vilniaus mieste, Pašilaičių mikrorajone. Sklype statinių nėra, artimoje aplinkoje vyrauja daugiabučiai gyvenamieji pastatai, atokiau – keletas paslaugų statinių. Kultūros paveldo teritorijoje nėra. Sklypo reljefas sąlyginai nelygus su aukščių perkritimu.

TŪRINIS SPRENDIMAS, FASADO APDAILA

Projektuojamas pastatas dviejų aukštų be rūšio. Pastatas tūriniu ir funkciniu požiūriu skirstomas atskiromis zonomis bei tūriais. Pietinėje pusėje numatomi du dviejų aukštų tūriai vaikų lopšelio-darželio grupėms, šiaurės rytinėje pusėje numatomas sporto ir aktų salės tūris, šiaurės vakarinėje dalyje – virtuvės, skalbyklos, administracinės zonos bei techninių patalpų tūris.

Projektuojamo pastato fasadų sprendiniais siekiama suteikti pastatui modernią architektūrinę išraišką. Tarp salių ir lopšelio darželio grupių zonos projektuojamas pagrindinis įėjimas į pastatą. Salių ir pagrindinio įėjimo tūris išskiriamas žaisminga HPL plokščių apdaila, kitiems tūriams numatoma gelžbetoninių plokščių su RECKLI struktūriniu paviršių apdaila. Betoninių plokštumų statiškiems paviršiams pajvairinti numatomi HPL plokščių intarpai. Cokolį numatoma apklijuoti klinkerio plytelėmis. Spalvinį sprendimą žiūrėti brėžiniuose.

Aplink pastatą numatomi betoninių trinkelėlių takai, privažiavimas, automobilių parkavimo bei ūkinė aikštelės (joje numatoma vieta atliekų konteineriams), vaikų žaidimų aikštelės su pavėsinėmis, įrengiami laiptai ir pandusai. Aplink pastatą taip pat numatomas ne mažesnis kaip 3,50m pločio sustiprintos dangos apvažiavimas gaisriniais automobiliais. Teritoriją numatoma aptverti ne žemesne kaip 1,5 m aukščio tvora su vartais bei varteliais. Sklypo reljefas išlyginamas formuojant maksimaliai lygias aikšteles pastatui bei privažiavimams ir aikštelėms.

Pagal HN 75:2016 14 p. reikalavimus „Minimali neužstatyta sklypo / teritorijos dalis, skirta vaikų žaidimų aikštelėms, turi būti ne mažesnė kaip po 6 kv. m ploto vienam vaikui.“ – projekte numatoma 14vnt. vaikų žaidimų aikštelių su bendromis žaidimams skirtomis zonomis – iš viso ~3400 m² (viso pastate numatoma 240 vaikų – vaikų žaidimų aikštelėse kiekvienam vaikui numatoma po 6kv.m ploto, minimalus žaidimų aikštelių plotas 1440 m²). Projektuojamos žaidimų aikštelės numatomos teritorijos pietinėje pusėje.

PLANINĖ STRUKTŪRA

Patalpos projektuojamos atsižvelgiant į Užsakovo pateiktą užduotį. Numatoma, kad vienu metu pastate gali būti 297 žmonės (vaikų skaičius – 240, darbuotojų skaičius – 57).

Pagal pateiktą pavyzdį pastate projektuojamos 3 grupės vaikams nuo 2 iki 3 metų (po 14 vaikų grupėje) ir 11 grupių vaikams nuo 3 iki 7 metų (po 18 vaikų grupėje).

Grupių planinė struktūra bei plotas numatomas universalus – kiekviena grupė ateityje gali būti naudojama kaip lopšelio ar darželio grupė priklausomai nuo ugdomų vaikų amžiaus bei skaičiaus. Projektuojant sanitarinius mazgus grupių patalpose taip pat vadovaujamosi universalumo principu bei HN 75:2016 „Ikimokyklinio ir priešmokyklinio ugdymo programų vykdymo bendrieji sveikatos saugos reikalavimai“ 40 p. nurodymais. Kiekvienos grupės sanitariniuose mazguose projektuojama po 3 unitazus, 4 praustuves ir vieną pusvonę (maksimalus vaikų nuo 3 iki 7 metų skaičius grupėse pagal HN 75:2016 gali būti 20 – numatomas 1 unitazas septyniems vaikams, 1 praustuvė penkiems vaikams, 1 pusvonė su lanksčiu dušo rageliu tualetu-prausyklos patalpoje).

Grupių patalpose projektuojamos rūbinės, žaidimų, sanitarinio mazgo, miegamojo ir virtuvėlės patalpos. Grupės projektuojamos pastato pietinėje pusėje. Grupių žaidimų patalpose natūralios apšvietos koeficientas numatomas ne mažesnis kaip 1,5 proc. toliausiai nuo lango nutolusiame taške, o nepertraukiamos insoliacijos trukmė grupių žaidimų patalpose nuo kovo 22 d. iki rugsėjo 22 d. ne trumpesnė kaip 2,5 val (žaidimų patalpos orientuotos į pietų pusę).

Šiaurinėje pastato pusėje projektuojamas koridorius, jungiantis pastato patalpas. Grupių virtuvėlės bei rūbinės projektuojamos su tiesioginiu patekimu iš koridoriaus bei grupių patalpų.

Pastato centrinėje dalyje projektuojama pagrindinė laiptinė (su keltuvu žmonėms su negalia), jungianti visas pastato funkcines zonas. Šis vertikalus ryšys projektuojamas prie pagrindinio įėjimo (vaikų bei tėvelių patekimui į 2 aukšto grupes), šalia laiptinės projektuojamos virtuvės bei skalbyklos patalpos, antrame aukšte šalia laiptinės projektuojama administracinė zona bei slaugytojos, psichologo bei logopedo kabinetai.

Salės (aktų bei sporto) numatomos prie pagrindinio įėjimo bei pagrindinės centrinės laiptinės. Tarp salių numatoma transformuojamų pertvarų sistema, atskirianti patalpas – pertvarą sustūmus gali būti formuojama bendra salė didesniems renginiams. Iš salių projektuojamas antras evakuacinis išėjimas per tambūrą į lauką.

Kiekviename pastato aukšte projektuojami san. mazgai personalui bei san.mazgai pritaikyti žmonėms su negalia, valymo inventoriaus patalpos, inventorinės. Pirmame aukšte taip pat numatoma kūdikių žindymo ir pervystymo patalpa.

Pastatas suprojektuotas taip, kad jį naudojant ir prižiūrint būtų išvengta nelaimingų atsitikimų (paslydimo, kritimo, susidūrimo, nudegimo, nutrenkimo, sužalojimo elektros srove, sprogo ir pan.) rizikos. Grindų dangai naudojamos neslidžios medžiagos siekiant išvengti kritimo paslydus; žmonių judėjimo vietose numatomi lygūs grindų paviršiai, laiptų pakopų aukštis ir plotis parinktas pagal šiai statinių grupei keliamus reikalavimus, taip pat numatomi reikiamo aukščio aptvarai, turėklai; patogūs naudoti pandusų nuolydžiai, atsižvelgiant į neįgaliųjų asmenų saugą, siekiant išvengti kritimo užkliuvus ar apvirtus bei kritimo pasikeitus grindų lygiui.

Projekte numatomos apsaugos nuo smurto, vandalizmo ir vagysčių priemonės: pastato sklypo išorinė erdvė tarp kelio (gatvės) važiuojamosios dalies krašto ir užstatymo linijos (pastato fasadų) peržvelgiama nuo kelio (gatvės), nuo pastato; įėjimų į pastatą lauko durų neslėpia želdiniai ir priestatai; neprojektuojamos nišų ar kitos vietos slėptis ar kliūčių matyti įėjimo duris iš toliau; iš lauko įėjimai į pastatą numatomi rakinami; švieslangiai, stoglangiai numatyti atidaromi tik iš vidaus.

PASTATO PRITAIKYMAS ŽMONIŲ SU NEGALIA REIKMĖMS

Projektuojamame pastate žmonėms su negalia (ŽN) užtikrinta galimybė savarankiškai patekti, laisvai judėti ir naudotis visomis pagrindinėmis ir pagalbinėmis lankytojams skirtomis patalpomis (pagrindinėje laiptinėje projektuojamas keltuvas). ŽN pritaikytas pagrindinis įėjimas į pastatą (įrengiamas

1:12 nuolydžio pandusas), visos pagrindinės paskirties patalpos ir lankytojų aptarnavimui skirtos patalpos taip pat patekimui į šias patalpas skirti praėjimai, koridoriai, holai ir pan. ŽN pritaikytas vienas lankytojams skirtas sanitarinis mazgas kiekviename pastato aukšte. ŽN pritaikyti visi evakuacijos iš pastatų keliai, išėjimai ir durys.

APSAUGA NUO TRIUKŠMO

Lopšelio-darželio patalpų akustinio komforto klasė – C.

Mažiausios tariamojo garso izoliavimo rodiklio R'_w arba standartizuotojo lygių skirtumo rodiklio

$D_{nT,W}$ vertės:

Apsaugomos erdvės tipas	Vidinių atitvarų garso klasė - C
	Rodiklis R'_w arba $D_{nT,W}$ (dB)
Tarp ikimokyklinių ugdymo įstaigų miegamųjų	52
Tarp miegamųjų ir bendrojo naudojimo patalpų (žaidimų (mokymo) kambarių, valgyklų ir t.t.);	55

Didžiausios normuotojo svertinio smūgio garso slėgio lygio $L'_{n,w}$ vertės:

Apsaugomos erdvės tipas	Perdangų garso klasė - C
	Rodiklis $L'_{n,w}$ (dB)
Miegamasis nuo kitų patalpų	58

TECHNINIAI RODIKLIAI

1. Sklypo plotas	m ²	15 009
2. Sklypo užstatymo intensyvumas	%	≤25
3. Sklypo užstatymo tankumas	%	≤20
4. Pastato bendras plotas	m ²	~3324,2
5. Pastato tūris:	m ³	~15 860
6. Aukštų skaičius	vnt.	2
7. Pastato aukštis	m	~9,15
8. Pastato energinio naudingumo klasė		A+
9. Pastato akustinio komforto klasė		C
10. Statinio paskirties rodiklis (žmonių skaičius)	vnt.	297 (vaikų skaičius – 240 Darbuotojų skaičius – 57)

Šio pastato statybai numatyti gaminiai, medžiagos ir priemonės turi atitikti kokybės, sanitarijos, gaisrinės saugos ir estetinius reikalavimus. Atlikus konkrečius darbus sutvarkoma aplinka, surenkamos ir išvežamos šiukšlės. Pastato statybos metu būtina laikytis gaisrinės saugos taisyklių, darbo saugos, higienos ir kitų reikalavimų. Privaloma vadovautis galiojančiais normatyviniais dokumentais.

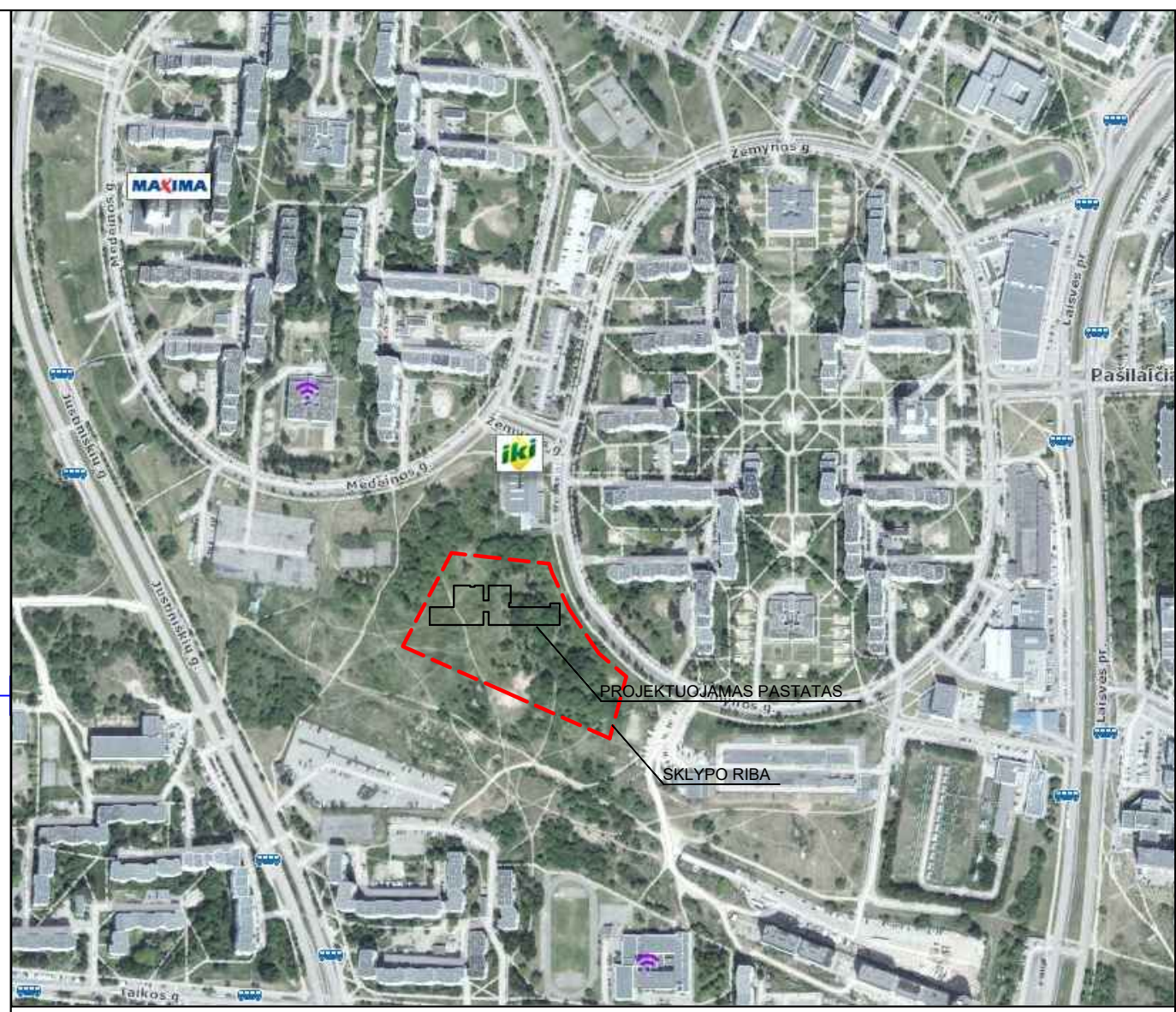
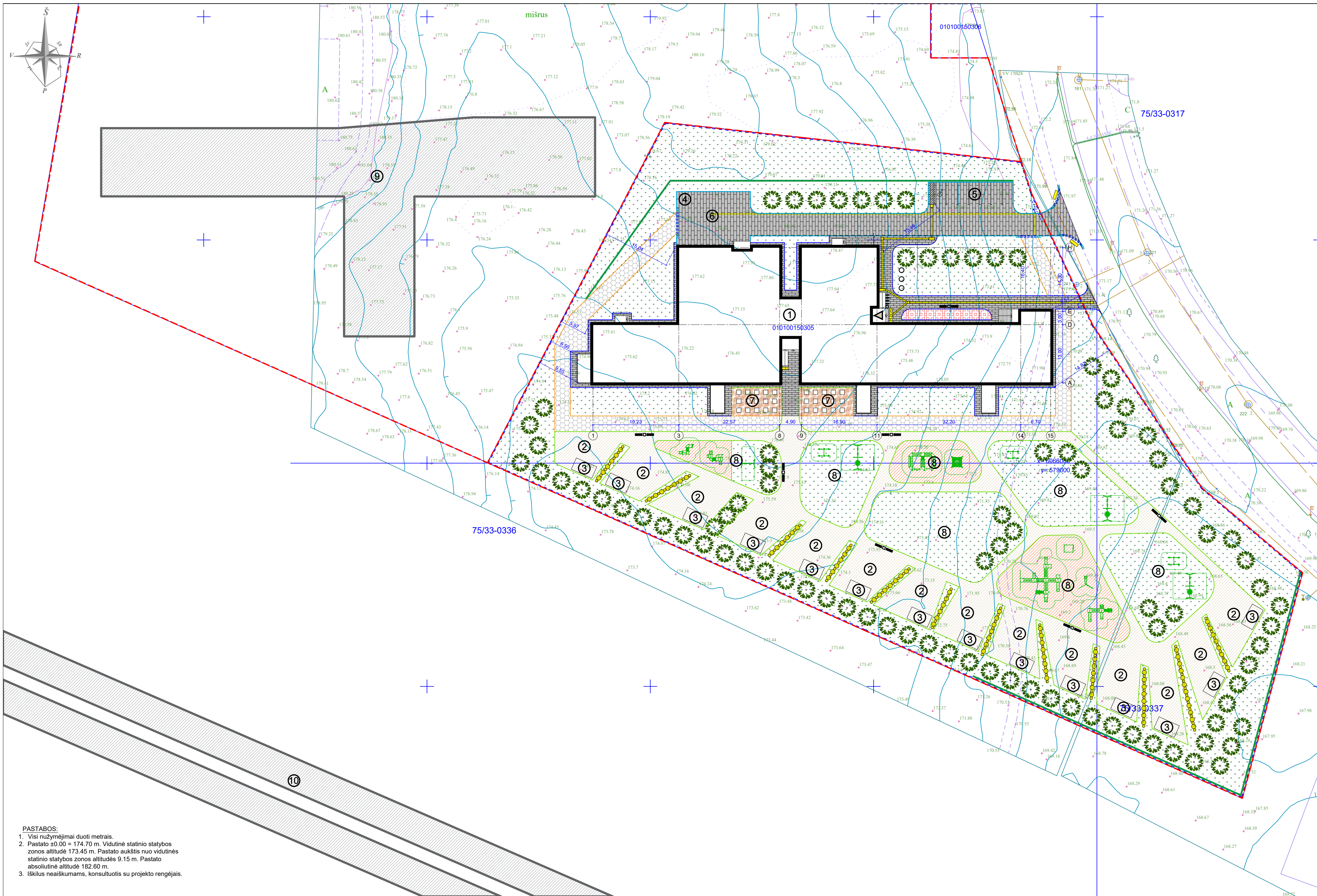

SITUACIJOS SCHEMA

SUTARTINIAI ŽYMĖJIMAI:

①	PROJEKTUOJAMAS PASTATAS
②	ŽAIDIMŲ AIKŠTELĖS
③	PROJEKTUOJAMOS PAVĖSINĖS
④	VIETA BUITINIŲ ATLIEKŲ KONTEINERIAMIS
⑤	AUTOMOBILIŲ PARKAVIMO AIKŠTELĖ
⑥	ŪKINĖ AIKŠTELĖ
⑦	MOKOMASIS DARŽAS, PAKELTOS LYSVĖS
⑧	ZONOS VAIKŲ ŽAIDIMAMS
⑨	NUMATOMAS STATYTI MOKSLO PASKIRTIES PASTATAS MEDINOS G. 14
⑩	NUMATOMA ŠIAURINĖ GATVĖ
---	SKLYPŲ RIBOS
▽	PAGRINDINIS ĮEJIMAS
---	APTVERIMAS SU VARTAIS IR VARTELIAIS (h - 1.5 m)
---	GATVĖS BORTAI
---	ŽEMI GATVĖS BORTAI
---	ŠALIGATVIŲ BORTELIAI
---	GUMINIAI BORTELIAI
---	ASFALTBETONIO DANGA
---	BETONO TRINKELIŲ DANGA
---	LIEJAMA VAIKŲ ŽAIDIMO AIKŠTELIŲ DANGA
---	PROJEKTUOJAMAS SUSTIPRINTOS DANGOS APVAŽIAVIMAS APLINK PASTATŲ GAISRIAMIAMS AUTOMOBILIAMS
---	SODINAMA GYVATVORĖ
---	SODINAMI MEDŽIAI

PASTABOS:
 1. Visi nužymėjimai duoti metrais.
 2. Pastato ±0.00 = 174.70 m. Vidutinė statinio statybos zonos altitudė 173.45 m. Pastato aukštis nuo vidutinės statinio statybos zonos altitudės 9.15 m. Pastato absoliutinė altitudė 182.60 m.
 3. Iškilus neaiškumams, konsultuotis su projekto rengėjais.

0	2018-10	DERINIMUI SU UŽSAKOVU	
LAIKA	IŠLEIDIMO DATA	LAIDOS STATUSAS. KEITIMO PRIEŽASTIS (JEI TAIKOMA)	
KVAL. PATV. DOK. NR.	STATINIO PROJEKTO PAVADINIMAS		MOKSLO PASKIRTIES PASTATO ŽŪMŪNOS G. 2C, VILNIUJE, STATYBOS PROJEKTAS
27845	PV	MARIJUS PONGMARIOVAS	Laida 0
A2091	PDV	INGA KOVALIOVIENĖ	
UŽSAKOVAS:		DOKUMENTO PAVADINIMAS	
LT	VILNIAUS MIESTO SAVIVALDYBĖS ADMINISTRACIJA Konstitucijos pr. 3, LT-09601 Vilnius	SKLYPO PLANAS, M 1:500	
		DOKUMENTO ŽYMID	
		Lapas	Lapų
		1	1

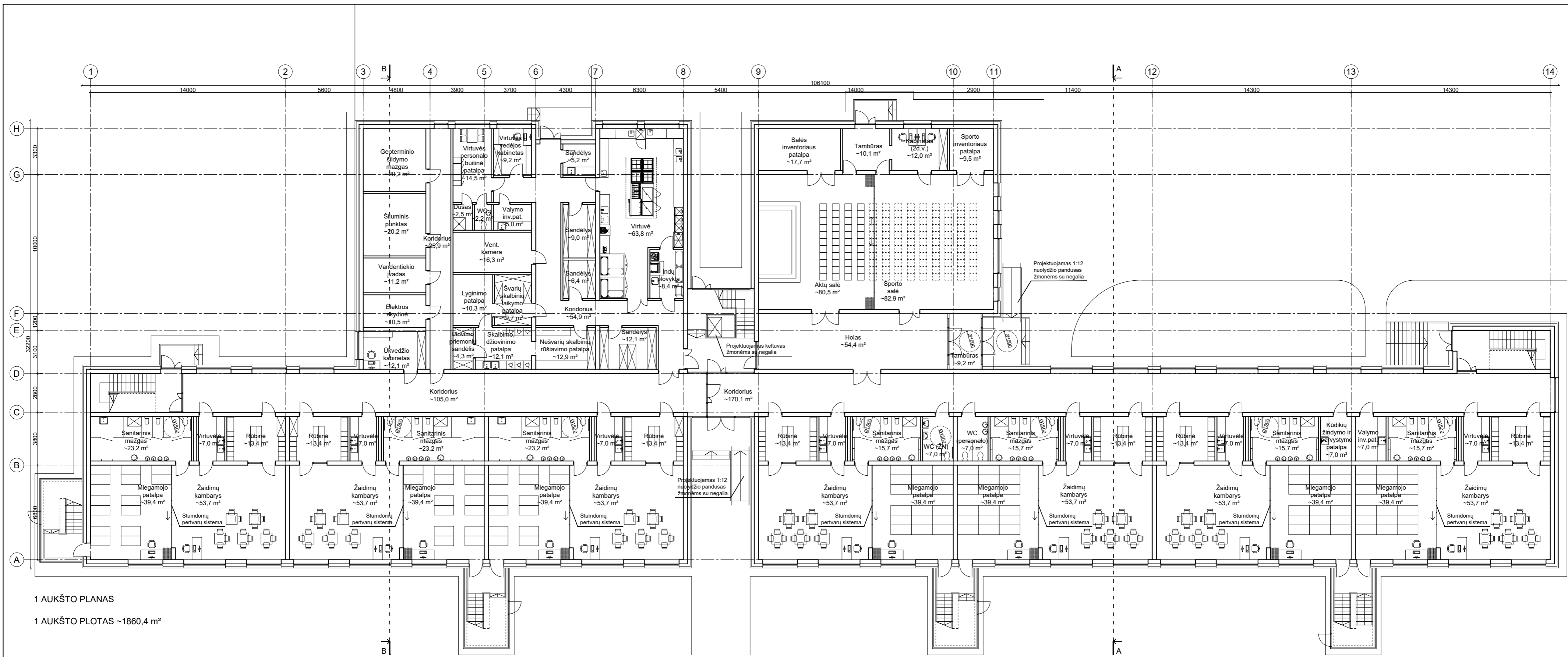

1 AUKŠTO PLANAS
1 AUKŠTO PLOTAS ~1860,4 m²



FASADAS TARP AŠIŲ 1-16

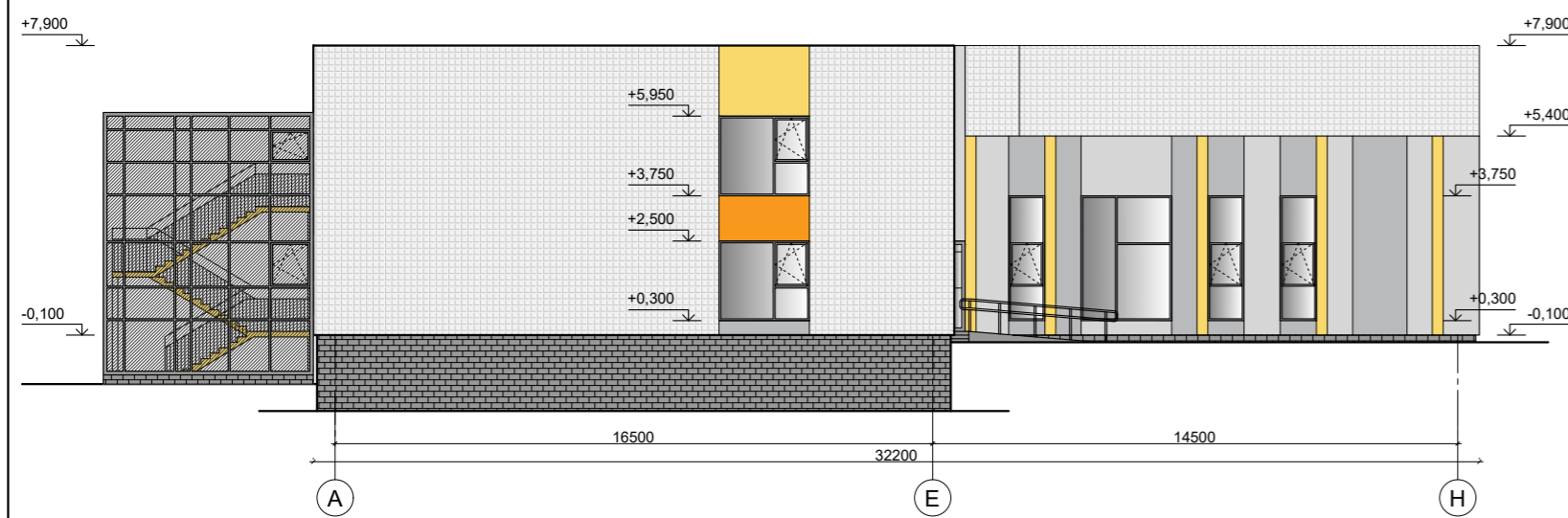

FASADAS TARP AŠIŲ A-H

SUTARTINIAI ŽYMĖJIMAI:

- Gelžbetoninių sieninių plokščių Reckli paviršius
- Fasado apdaila - fasadinės HPL plokštės (geltonos-gintarinės, oranžinės ir pilkų spalvų)
- Cokolio klinkerio plytelės (tamsiai pilka spalva)

- PASTABA:
1. Matmenys duoti milimetrais, altitudės - metrais.
 2. Pastato matmenys ir altitudės yra orientacinio pobūdžio ir techninio projekto metu bus tikslinami.
 3. Konkrečias medžiagas ir spalvas derinti su projekto architektu.
 4. Pastato ±0.00 = 174.70 m. Vidutinė statinio statybos zonos altitudė 173.45 m. Pastato aukštis nuo vidutinės statinio statybos zonos altitudės 9.15 m. Pastato absoliutinė altitudė 182.60 m.

Reckli paviršiai numatomi tokio tipo:



0	2018-10	DERINIMUI SU UŽSAKOVU	
LAI DA	IŠLEIDIMO DATA	LAIDOS STATUSAS. KEITIMO PRIEŽASTIS (JEI TAIKOMA)	
KVAL. PATV. DOK. NR.	STATINIO PROJEKTO PAVADINIMAS		MOKSLO PASKIRTIES PASTATO ŽEMYNOS G. 2C, VILNIUJE, STATYBOS PROJEKTAS
27845	PV	MARIJUS PONOMARIOVAS	DOKUMENTO PAVADINIMAS 1 AUKŠTO PLANAS, FASADAI TARP AŠIŲ 1-14, A-H, M 1:200
A2091	PDV	INGA KOVALIOVIENĖ	
LT	UŽSAKOVAS:	VILNIAUS MIESTO SAVIVALDYBĖS ADMINISTRACIJA Konstitucijos pr. 3, LT-09601 Vilnius	DOKUMENTO ŽYMUO P/6891 - PP_B - 02
			Laida
			Lapas Lapų
			1 1

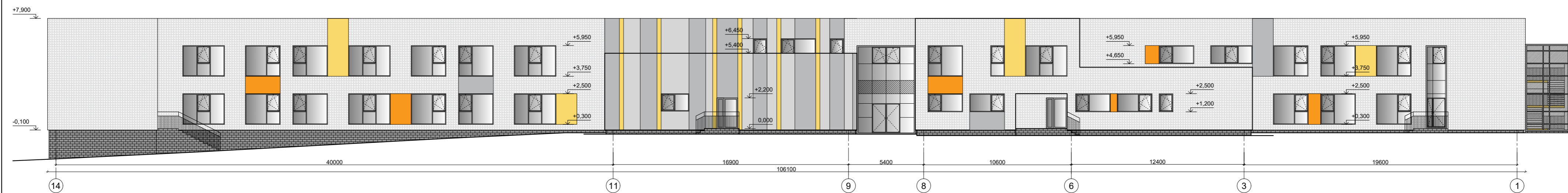
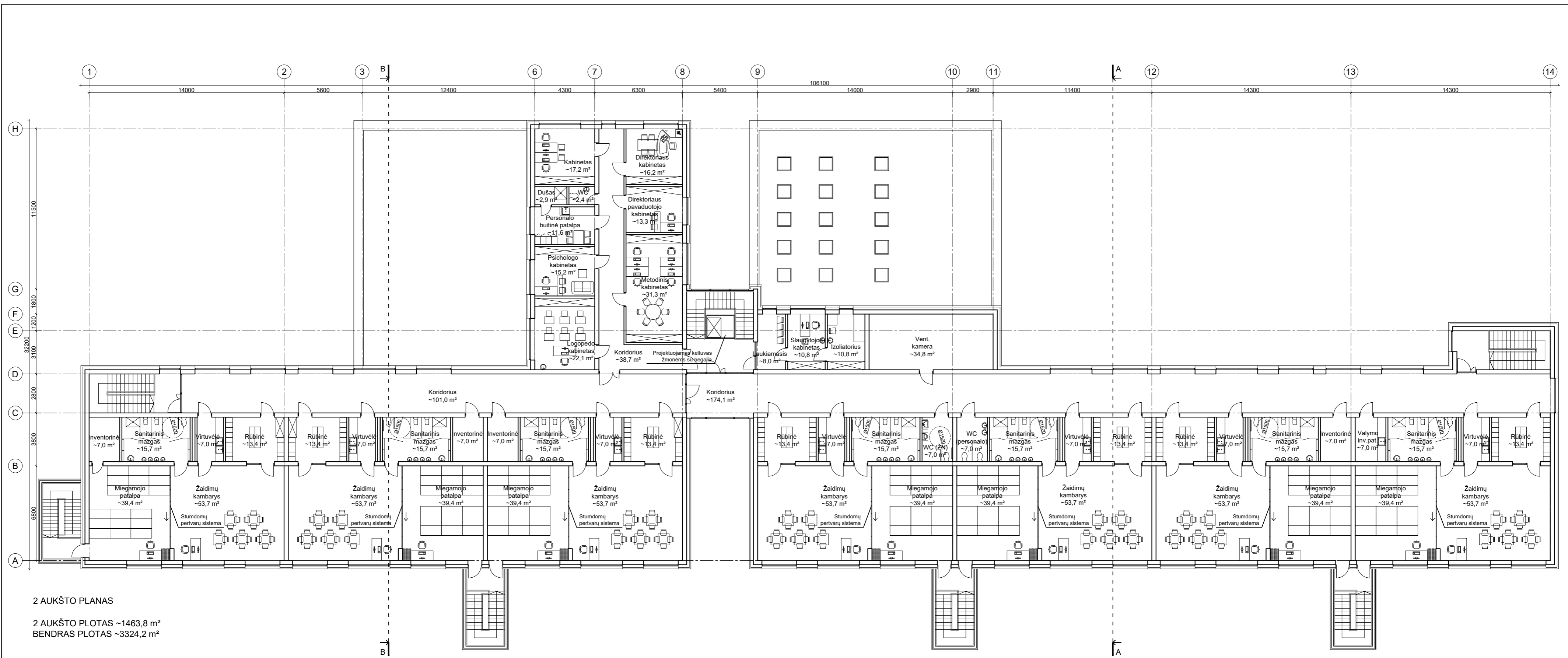

- SUTARTINIAI ŽYMĖJIMAI:**
- Gelžbetoninių sieninių plokščių Reckli paviršius
 - Fasado apdaila - fasadinės HPL plokštės (geltonos-gintarinės, oranžinės ir pilkų spalvų)
 - Cokolio klinkerio plytelės (tamsiai pilka spalva)

PASTABA:
 1. Matmenys duoti milimetrais, altitudės - metrais.
 2. Pastato matmenys ir altitudės yra orientacinio pobūdžio ir techninio projekto metu bus tikslinami.
 3. Konkrečias medžiagas ir spalvas derinti su projekto architektu.
 4. Pastato ±0.00 = 174.70 m. Vidutinė statinio statybos zonos altitudė 173.45 m. Pastato aukštis nuo vidutinės statinio statybos zonos altitudės 9.15 m. Pastato absoliutinė altitudė 182.60 m.

Reckli paviršiai numatomi tokio tipo:



0	2018-10	DERINIMUI SU UŽSAKOVU	
LAIKA	IŠLEIDIMO DATA	LAIDOS STATUSAS. KEITIMO PRIEŽASTIS (JEI TAIKOMA)	
KVAL. PATV. DOK. NR.	qmp	UAB „PANEVĖŽIO MIESTPROJEKTAS“	
27845	PV	MARIJUS PONOMARIOVAS	
A2091	PDV	INGA KOVALIOVIENĖ	
STATINIO PROJEKTO PAVADINIMAS		MOKSLO PASKIRTIES PASTATO ŽEMYNOS G. 2C, VILNIUJE, STATYBOS PROJEKTAS	
DOKUMENTO PAVADINIMAS		2 AUKŠTO PLANAS, FASADAI TARP AŠIŲ 14-1, H-A, M 1:200	
DOKUMENTO ŽYMIUO		P/6891 - PP_B - 03	
LT	UŽSAKOVAS:	VILNIAUS MIESTO SAVIVALDYBĖS ADMINISTRACIJA Konstitucijos pr. 3, LT-09601 Vilnius	Laida 0 Lapas 1





PJŪVIS A-A



PJŪVIS B-B

SUTARTINIAI ŽYMĖJIMAI:

	Gelžbetoninių sieninių plokščių Reckli paviršius
	Fasado apdaila - fasadinės HPL plokštės (geltonos-gintarinės, oranžinės ir pilkų spalvų)
	Cokolio klinkerio plytelės (tamsiai pilka spalva)

PASTABA:

1. Matmenys duoti milimetrais, altitudės - metrais.
2. Pastato matmenys ir altitudės yra orientacinio pobūdžio ir techninio projekto metu bus tikslinami.
3. Konkrečias medžiagas ir spalvas derinti su projekto architektu.
4. Pastato $\pm 0.00 = 174.70$ m. Vidutinė statinio statybos zonos altitudė 173.45 m. Pastato aukštis nuo vidutinės statinio statybos zonos altitudės 9.15 m. Pastato absoliutinė altitudė 182.60 m.

Reckli paviršiai numatomi tokio tipo:



0	2018-10	DERINIMUI SU UŽSAKOVU		
LAIDA	IŠLEIDIMO DATA	LAIDOS STATUSAS. KEITIMO PRIEŽASTIS (JEI TAIKOMA)		
KVAL. PATV. DOK. NR.	 UAB „PANEVĖŽIO MIESTPROJEKTAS“		STATINIO PROJEKTO PAVADINIMAS	
27845	PV	MARIJUS PONOMARIOVAS	MOKSLO PASKIRTIES PASTATO ŽEMYNOS G. 2C, VILNIUJE, STATYBOS PROJEKTAS	
A2091	PDV	INGA KOVALIOVIENĖ	DOKUMENTO PAVADINIMAS	Laida
			PJŪVIS A-A, PJŪVIS B-B, M 1:200	
			DOKUMENTO ŽYMUO	Lapas
LT	UŽSAKOVAS: VILNIAUS MIESTO SAVIVALDYBĖS ADMINISTRACIJA Konstitucijos pr. 3, LT-09601 Vilnius		P/6891 - PP_B - 04	
			1	1

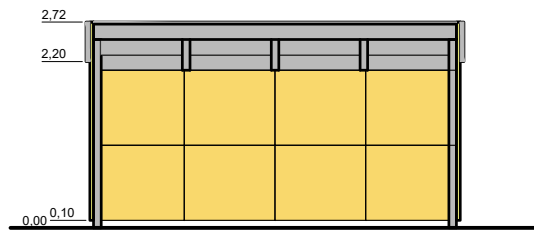
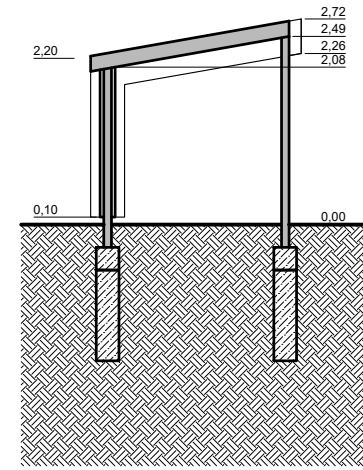
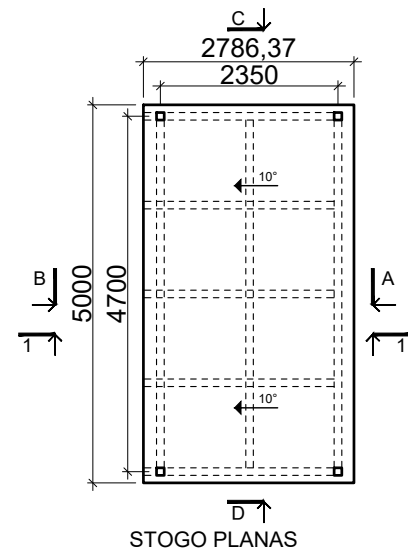
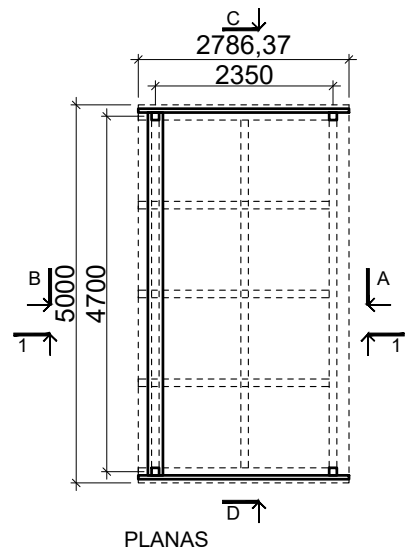

FASADAS A

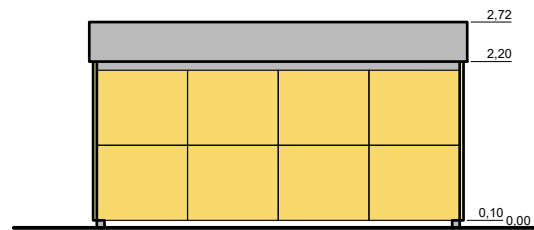

FASADAS B

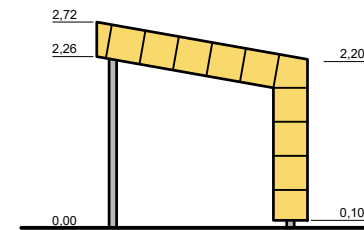

FASADAS C

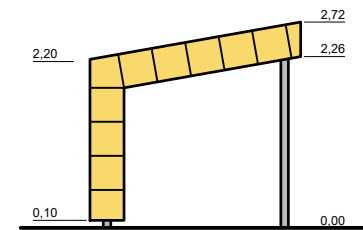

FASADAS D

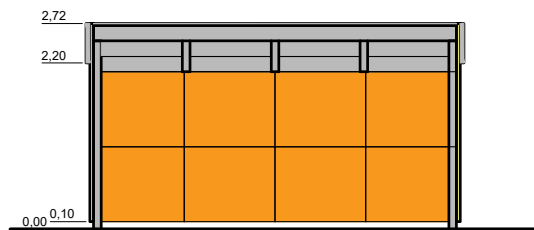

FASADAS A

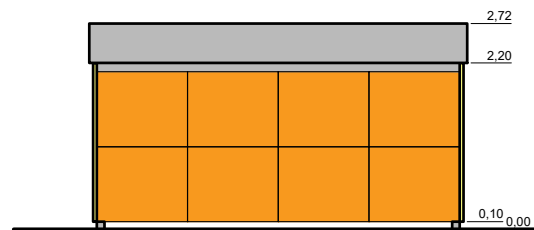

FASADAS B

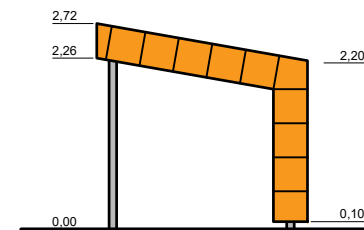

FASADAS C

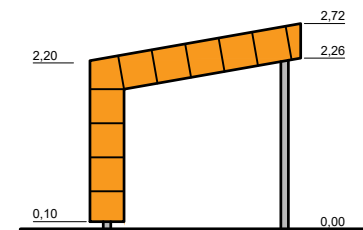

FASADAS D

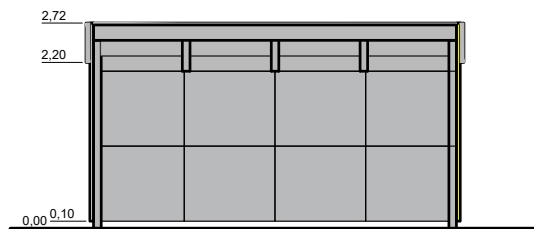

FASADAS A

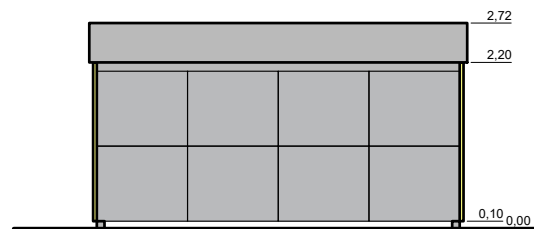

FASADAS B

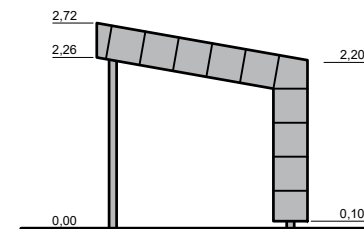

FASADAS C

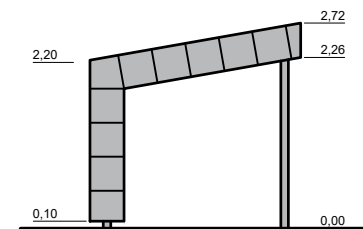

FASADAS D

SUTARTINIAI ŽYMĖJIMAI:

	HPL plokštės (geltonos-gintarinės, oranžinės ir pilkos spalvos)
	Banguotų lakštų stogo danga (pilkos spalvos)
	Monolitinis gelžbetonis
	Kvadratinio ir stačiakampio vamzdinio profilio elementų karkasas (dažytas tamsiai pilka spalva)

PASTABA:

1. Matmenys duoti milimetrais, altitudės - metrais.
2. Statinio matmenys ir altitudės yra orientacinio pobūdžio ir techninio projekto metu bus tikslinami.
3. Konkrečias medžiagas ir spalvas derinti su projekto architektu.

0	2018-10	DERINIMUI SU UŽSAKOVU	
LAIDA	IŠLEIDIMO DATA	LAIDOS STATUSAS. KEITIMO PRIEŽASTIS (JEI TAIKOMA)	
KVAL. PATV. DOK. NR.	UAB „PANEVĖŽIO MIESTPROJEKTAS“		STATINIO PROJEKTO PAVADINIMAS
27845	PV	MARIJUS PONOMARIOVAS	MOKSLO PASKIRTIES PASTATO ŽEMYNOS G. 2C, VILNIUJE, STATYBOS PROJEKTAS
A2091	PDV	INGA KOVALIOVIENĖ	DOKUMENTO PAVADINIMAS
			PAVĖSINIŲ PRINCIPINIAI SPRENDINIAI, M 1:100
LT	UŽSAKOVAS:	VILNIAUS MIESTO SAVIVALDYBĖS ADMINISTRACIJA Konstitucijos pr. 3, LT-09601 Vilnius	DOKUMENTO ŽYMUO
			P/6891 - PP_B - 05
			Lapas
			Lapų
			1
			1



0	2018-10	DERINIMUI SU UŽSAKOVU			
LAIDA	IŠLEIDIMO DATA	LAIDOS STATUSAS. KEITIMO PRIEŽASTIS (JEI TAIKOMA)			
KVAL. PATV. DOK. NR.	 UAB „PANEVĖŽIO MIESTPROJEKTAS“		<small>STATINIO PROJEKTO PAVADINIMAS</small> MOKSLO PASKIRTIES PASTATO ŽEMYNOS G. 2C, VILNIUJE, STATYBOS PROJEKTAS		
27845	PV	MARIJUS PONOMARIOVAS			
A2091	PDV	INGA KOVALIOVIENĖ			
LT	<small>UŽSAKOVAS:</small> VILNIAUS MIESTO SAVIVALDYBĖS ADMINISTRACIJA Konstitucijos pr. 3, LT-09601 Vilnius		<small>DOKUMENTO ŽYMUO</small> P/6891 - PP_B - 06		<small>Lapas</small> 1
					<small>Lapų</small> 1



0	2018-10	DERINIMUI SU UŽSAKOVU			
LAIDA	IŠLEIDIMO DATA	LAIIDOS STATUSAS. KEITIMO PRIEŽASTIS (JEI TAIKOMA)			
KVAL. PATV. DOK. NR.	 UAB „PANEVĖŽIO MIESTPROJEKTAS“		<small>STATINIO PROJEKTO PAVADINIMAS</small> MOKSLO PASKIRTIES PASTATO ŽEMYNOS G. 2C, VILNIUJE, STATYBOS PROJEKTAS		
27845	PV	MARIJUS PONOMARIOVAS			
A2091	PDV	INGA KOVALIOVIENĖ			
LT	<small>UŽSAKOVAS:</small> VILNIAUS MIESTO SAVIVALDYBĖS ADMINISTRACIJA Konstitucijos pr. 3, LT-09601 Vilnius		<small>DOKUMENTO ŽYMUO</small> P/6891 - PP_B - 07		<small>Lapas</small> 1
					<small>Lapų</small> 1



0	2018-10	DERINIMUI SU UŽSAKOVU			
LAIDA	IŠLEIDIMO DATA	LAIIDOS STATUSAS. KEITIMO PRIEŽASTIS (JEI TAIKOMA)			
KVAL. PATV. DOK. NR.	 UAB „PANEVĖŽIO MIESTPROJEKTAS“		<small>STATINIO PROJEKTO PAVADINIMAS</small> MOKSLO PASKIRTIES PASTATO ŽEMYNOS G. 2C, VILNIUJE, STATYBOS PROJEKTAS		
27845	PV	MARIJUS PONOMARIOVAS		<small>DOKUMENTO PAVADINIMAS</small> VIZUALIZACIJA	
A2091	PDV	INGA KOVALIOVIENĖ		Laida	0
LT	<small>UŽSAKOVAS:</small> VILNIAUS MIESTO SAVIVALDYBĖS ADMINISTRACIJA Konstitucijos pr. 3, LT-09601 Vilnius		<small>DOKUMENTO ŽYMUO</small> P/6891 - PP_B - 08		<small>Lapas</small> 1
				<small>Lapų</small>	1



0	2018-10	DERINIMUI SU UŽSAKOVU		
LAIDA	IŠLEIDIMO DATA	LAIIDOS STATUSAS. KEITIMO PRIEŽASTIS (JEI TAIKOMA)		
KVAL. PATV. DOK. NR.	 UAB „PANEVĖŽIO MIESTPROJEKTAS“		<small>STATINIO PROJEKTO PAVADINIMAS</small> MOKSLO PASKIRTIES PASTATO ŽEMYNOS G. 2C, VILNIUJE, STATYBOS PROJEKTAS	
27845	PV	MARIJUS PONOMARIOVAS		
A2091	PDV	INGA KOVALIOVIENĖ		
LT	<small>UŽSAKOVAS:</small> VILNIAUS MIESTO SAVIVALDYBĖS ADMINISTRACIJA Konstitucijos pr. 3, LT-09601 Vilnius		<small>DOKUMENTO ŽYMUO</small> P/6891 - PP_B - 09	<small>Lapas</small> 1
				<small>Lapų</small> 1



0	2018-10	DERINIMUI SU UŽSAKOVU			
LAIDA	IŠLEIDIMO DATA	LAIIDOS STATUSAS. KEITIMO PRIEŽASTIS (JEI TAIKOMA)			
KVAL. PATV. DOK. NR.	 UAB „PANEVĖŽIO MIESTPROJEKTAS“		<small>STATINIO PROJEKTO PAVADINIMAS</small> MOKSLO PASKIRTIES PASTATO ŽEMYNOS G. 2C, VILNIUJE, STATYBOS PROJEKTAS		
27845	PV	MARIJUS PONOMARIOVAS			
A2091	PDV	INGA KOVALIOVIENĖ			
LT	<small>UŽSAKOVAS:</small> VILNIAUS MIESTO SAVIVALDYBĖS ADMINISTRACIJA Konstitucijos pr. 3, LT-09601 Vilnius		<small>DOKUMENTO ŽYMUO</small> P/6891 - PP_B - 10		<small>Lapas</small> 1
					<small>Lapų</small> 1