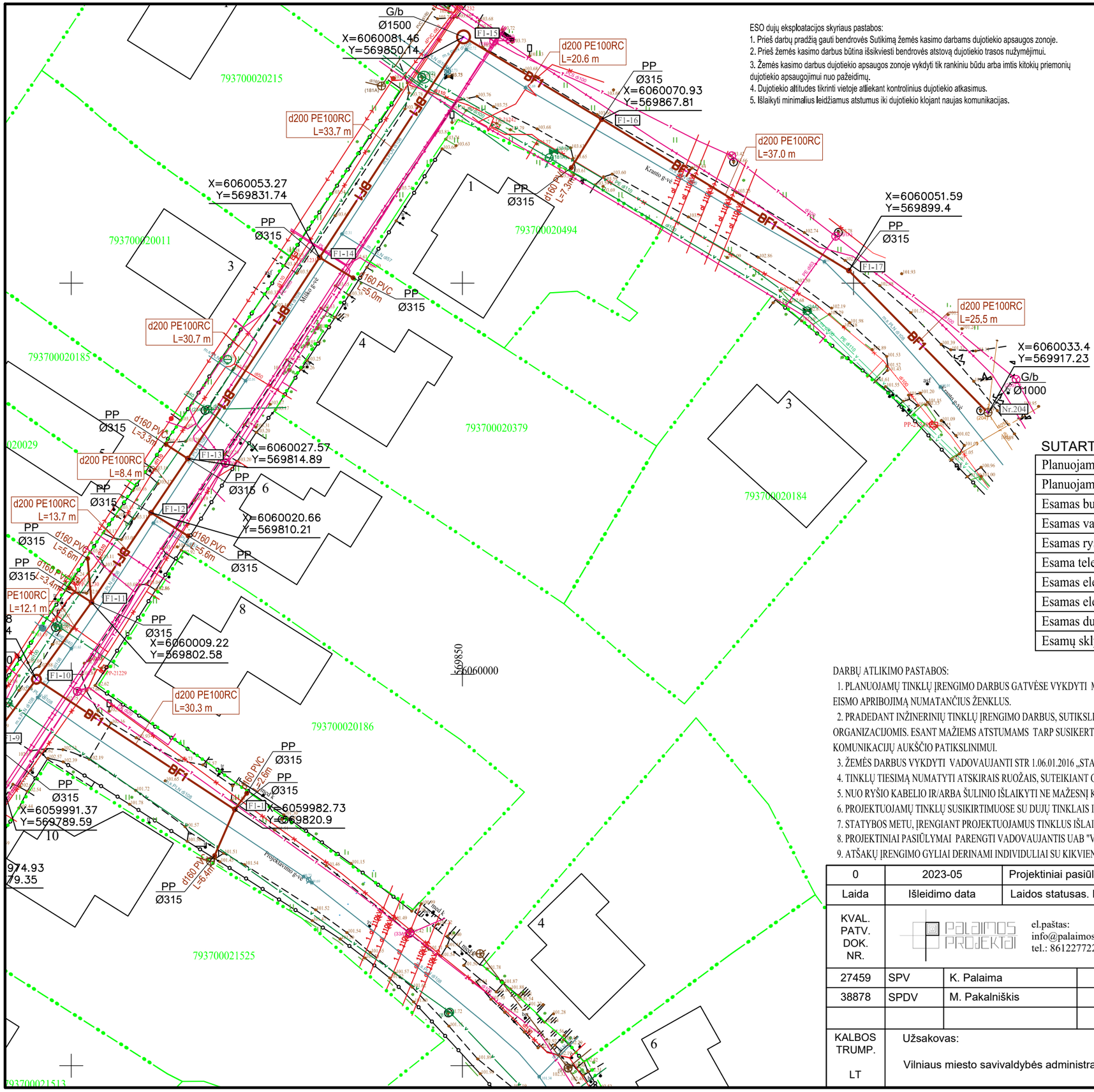

ESO dujų eksploatacijos skyriaus pastabos:

1. Prieš darbų pradžią gauti bendrovės Sutikimą žemės kasimo darbams dujotiekio apsaugos zonoje.
2. Prieš žemės kasimo darbus būtina išsikviesti bendrovės atstovą dujotiekio trasos nužymėjimui.
3. Žemės kasimo darbus dujotiekio apsaugos zonoje vykdyti tik rankiniu būdu arba imtis kitokių priemonių dujotiekio apsaugojimui nuo pažeidimų.
4. Dujotiekio altitudes tikrinti vietoje atliekant kontrolinius dujotiekio atkasimus.
5. Išlaikyti minimalius leidžiamus atstumus iki dujotiekio klojant naujas komunikacijas.

SITUACIJOS SCHEMA

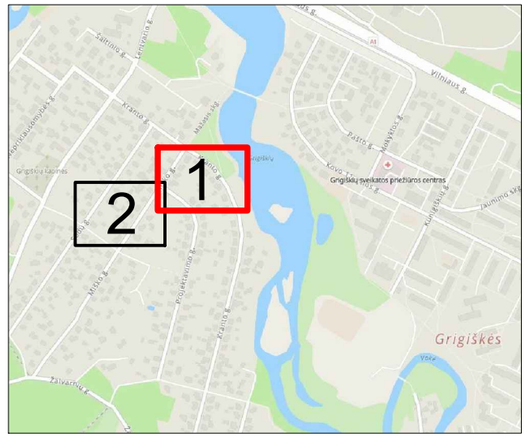

SUTARTINIAI ŽYMĖJIMAI:

Planuojamas bendro naudojimo nuotekų tinklas	BF1
Planuojamas nuotekų išvadas	F1
Esamas buitinių nuotekų tinklas	F
Esamas vandentiekio tinklas	V
Esamas ryšio kabelis	
Esama telefono kabelis	T
Esamas elektros kabelis 10 kV	
Esamas elektros kabelis 0,4 kV	
Esamas dujų tinklas	
Esamų sklypų ribos	

DARBŲ ATLIKIMO PASTABOS:

1. PLANUOJAMŲ TINKLŲ ĮRENGIMO DARBUS GATVĖSE VYKDYTI MAŽIAUSIO EISMO INTENSYVUMO METU. DARBO ZONOS TERITORIJAS APTVERTI SIGNALINE JUOSTA, PASTATYTI EISMO APRIBOJIMĄ NUMATANČIUS ŽENKLUS.
2. PRADEDANT INŽINERINIŲ TINKLŲ ĮRENGIMO DARBUS, SUTIKSLINTI SUSIKIRTIMO SU KLOJIMO TRASA ESANČIAS POŽEMINES KOMUNIKACIJAS SU EKSPLOATUOJANČIOMIS ORGANIZACIJOMIS. ESANT MAŽIEMS ATSTUMAMS TARP SUSIKERTANČIŲ POŽEMINIŲ KOMUNIKACIJŲ, SUSIKIRTIMO VIETOSE ATLIKTI ŠURFAVIMO DARBUS ESAMŲ KOMUNIKACIJŲ AUKŠČIO PATIKSLINIMUI.
3. ŽEMĖS DARBUS VYKDYTI VADOVAUJANTI STR 1.06.01.2016 „STATYBOS DARBAI. STATINIO STATYBOS PRIEŽIŪRA“ REIKALAVIMAIS.
4. TINKLŲ TIESIMĄ NUMATYTI ATSKIRAIS RUOŽAIS, SUTEIKIANT GYVENTOJAMS GALIMYBĘ PRIVAŽIUOTI PRIE NAMŲ IR KITŲ OBJEKTŲ.
5. NUO RYŠIO KABELIO IR/ARBA ŠULINIO IŠLAIKYTI NE MAŽESNĮ KAIP 0,6M ATSTUMĄ.
6. PROJEKTUOJAMŲ TINKLŲ SUSIKIRTIMUOSE SU DUJŲ TINKLAIS IŠLAIKYTI NEMAŽESNĮ NEI 0,3 M VERTIKALŲ ATSTUMĄ.
7. STATYBOS METU, ĮRENGIANT PROJEKTUOJAMUS TINKLUS IŠLAIKYTI NEMAŽESNĮ NEI 0,5 M HORIZONTALŲ ATSTUMĄ NUO DUJŲ TINKLŲ.
8. PROJEKTINIAI PASIŪLYMAI PARENGTI VADOVAUJANTIS UAB "VILNIAUS VANDENYS" 2023-04-28 Nr. PS23-1057 PRISIJUNGIMO SĄLYGOMIS.
9. ATŠAKŲ ĮRENGIMO GYLIAI DERINAMI INDIVIDULIAI SU KIKVIENO SKLYPO SAVININKU.

Laida	Išleidimo data	Laidos statusas. Keitimo priežastis (jei taikoma)
0	2023-05	Projektiniai pasiūlymai ir jų viešinimas.

KVAL. PATV. DOK. NR.	PALAIMOS PROJEKTAI el.paštas: info@palaimosprojektai.com tel.: 861227722			Statinio projekto pavadinimas: Nuotekų šalinimo tinklų Projektavimo g., Miško g., Kranto g., Grigiškės, Vilniaus m. sav., statybos projektas
27459	SPV	K. Palaima		Brėžinio pavadinimas: Nuotekų šalinimo tinklų planas M 1:500 — Laida: 0
38878	SPDV	M. Pakalniškis		
KALBOS TRUMP. LT	Užsakovas: Vilniaus miesto savivaldybės administracija			Brėžinio indeksas: PP-22-67-XX-PP-B.1 — Lapas: 1 — Lapų: 2

SITUACIJOS SCHEMA

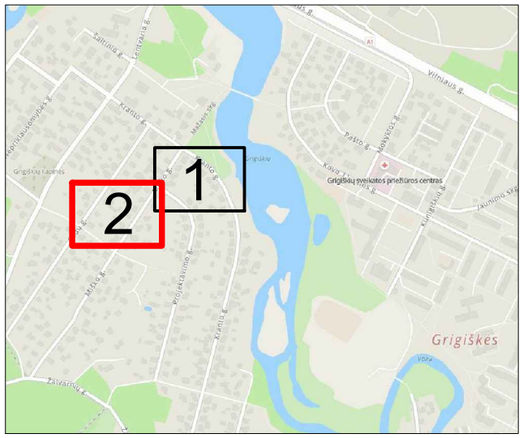

SUTARTINIAI ŽYMĖJIMAI:

Planuojamas bendro naudojimo nuotekų tinklas	BF1
Planuojamas nuotekų išvadas	F1
Esamas buitinių nuotekų tinklas	F
Esamas vandentiekio tinklas	V
Esamas ryšio kabelis	
Esama telefono kabelis	T
Esamas elektros kabelis 10 kV	
Esamas elektros kabelis 0,4 kV	
Esamas dujų tinklas	
Esamų sklypų ribos	

ESO dujų eksploatacijos skyriaus pastabos:
1. Prieš darbų pradžią gauti bendrovės Sutikimą žemės kasimo darbams dujotiekio apsaugos zonoje.
2. Prieš žemės kasimo darbus būtina išsikviesti bendrovės atstovą dujotiekio trasos nužymėjimui.
3. Žemės kasimo darbus dujotiekio apsaugos zonoje vykdyti tik rankiniu būdu arba imtis kitokių priemonių dujotiekio apsaugojimui nuo pažeidimų.
4. Dujotiekio altitudes tikrinti vietoje atliekant kontrolinius dujotiekio atkasimus.
5. Išlaikyti minimalius leidžiamus atstumus iki dujotiekio klojant naujas komunikacijas.

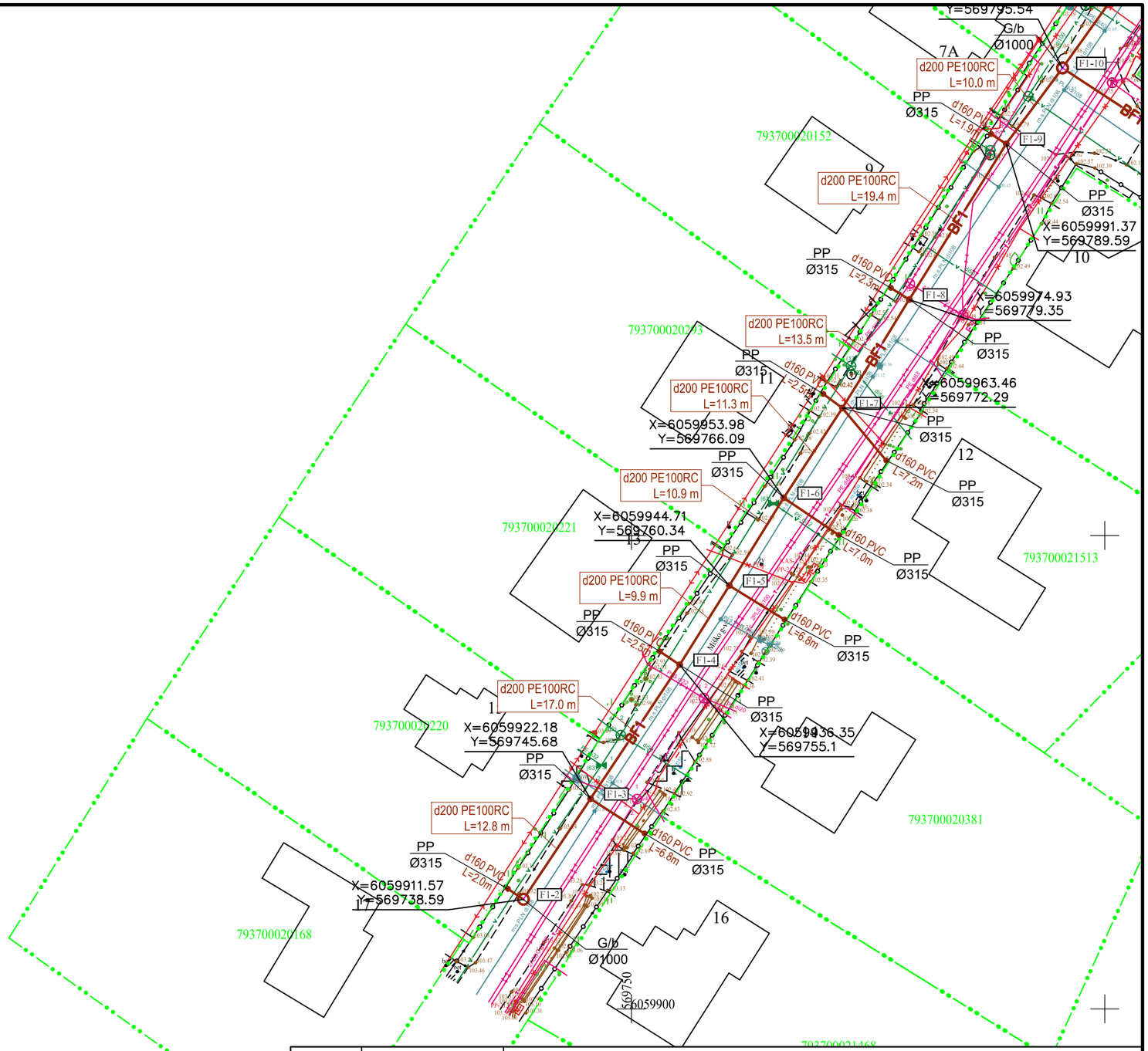

DARBŲ ATLIKIMO PASTABOS:

1. PLANUOJAMŲ TINKLŲ ĮRENGIMO DARBUS GATVĖSE VYKDYTI MAŽIAUSIO EISMO INTENSYVUMO METU. DARBO ZONOS TERITORIJAS APTVERTI SIGNALINE JUOSTA, PASTATYTI EISMO APRIBOJIMĄ NUMATANČIUS ŽENKLUS.
2. PRADEDANT INŽINERINIŲ TINKLŲ ĮRENGIMO DARBUS, SUTIKSLINTI SUSIKIRTIMO SU KLOJIMO TRASA ESANČIAS POŽEMINES KOMUNIKACIJAS SU EKSPLOATUOJANČIOMIS ORGANIZACIJOMIS. ESANT MAŽIEMS ATSTUMAMS TARP SUSIKERTANČIŲ POŽEMINIŲ KOMUNIKACIJŲ, SUSIKIRTIMO VIETOSE ATLIKTI ŠURFAVIMO DARBUS ESAMŲ KOMUNIKACIJŲ AUKŠČIO PATIKSLINIMUI.
3. ŽEMĖS DARBUS VYKDYTI VADOVAUJANTI STR 1.06.01.2016 „STATYBOS DARBAI. STATINIO STATYBOS PRIEŽIŪRA“ REIKALAVIMAIS.
4. TINKLŲ TIESIMĄ NUMATYTI ATSKIRAIS RUOŽAIS, SUTEIKIANT GYVENTOJAMS GALIMYBĘ PRIVAŽIUOTI PRIE NAMŲ IR KITŲ OBJEKTŲ.
5. NUO RYŠIO KABELIO IR/ARBA ŠULINIO IŠLAIKYTI NE MAŽESNĮ KAIP 0,6M ATSTUMĄ.
6. PROJEKTUOJAMŲ TINKLŲ SUSIKIRTIMUOSE SU DUJŲ TINKLAIS IŠLAIKYTI NEMAŽESNĮ NEI 0,3 M VERTIKALŲ ATSTUMĄ.
7. STATYBOS METU, ĮRENGIANT PROJEKTUOJAMUS TINKLUS IŠLAIKYTI NEMAŽESNĮ NEI 0,5 M HORIZONTALŲ ATSTUMĄ NUO DUJŲ TINKLŲ.
8. PROJEKTINIAI PASIŪLYMAI PARENGTI VADOVAUJANTIS UAB "VILNIAUS VANDENYS" 2023-04-28 Nr. PS23-1057 PRISIJUNGIMO SĄLYGOMIS.
9. ATŠAKŲ ĮRENGIMO GYLIAI DERINAMI INDIVIDULIAI SU KIKVIENO SKLYPO SAVININKU.

0	2023-05	Projektiniai pasiūlymai ir jų viešinimas.	
Laida	Išleidimo data	Laidos statusas. Keitimo priežastis (jei taikoma)	

KVAL. PATV. DOK. NR.	PALAIMOS PROJEKTAI	el.paštas: info@palaimosprojektai.com tel.: 861227722		Statinio projekto pavadinimas: Nuotekų šalinimo tinklų Projektavimo g., Miško g., Kranto g., Grigiškės, Vilniaus m. sav., statybos projektas	
27459	SPV	K. Palaima		Brėžinio pavadinimas: Nuotekų šalinimo tinklų planas M 1:500	Laida 0
38878	SPDV	M. Pakalniškis			
KALBOS TRUMP. LT	Užsakovas: Vilniaus miesto savivaldybės administracija			Brėžinio indeksas: PP-22-67-XX-PP-B.1	Lapas 2 / Lapų 2