

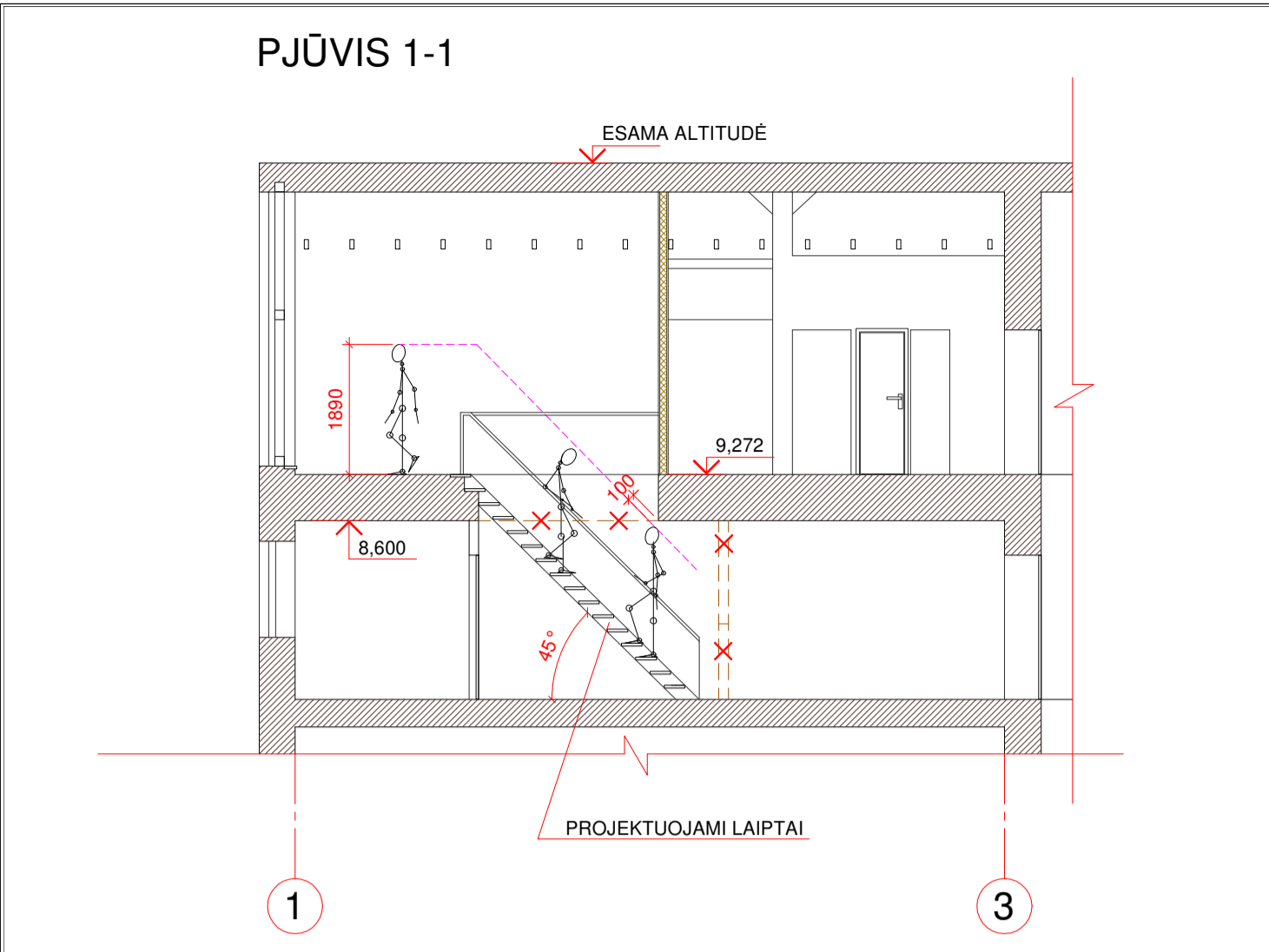

NAGRINĖJAMA PASTATO VIETA

NAGRINĖJAMA PASTATO VIETA

SITUACIJOS PLANAS



3 AUKŠTO PLANO FRAGMENTAS TARP AŠIŲ 1-3, A-B

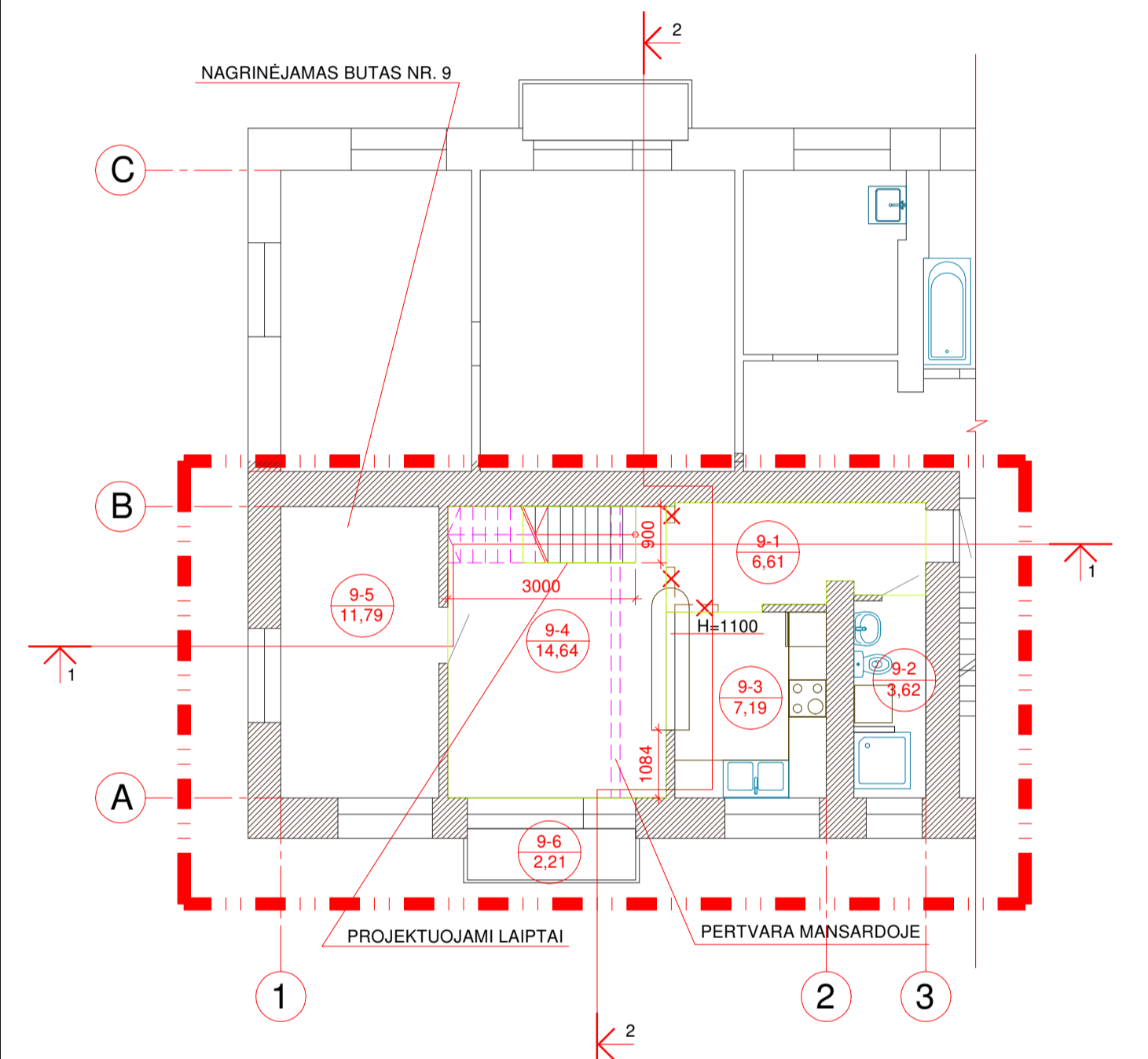

SUTARTINIAI ŽENKLAI:

- PROJEKTAVIMO RIBA
- ESAMOS SIENOS IR PERTVAROS
- GRIAUNAMOS PERTVAROS AR KITOS DALYS
- ESAMOS DURYS
- LINIJŲ NEMATOMA
- AŠYS

PATALPŲ EKSPLIKACIJA:

PAT. NR.	PATALPOS PAVADINIMAS	PLOTAS M ²
9-1	KORIDORIUS	6,61
9-2	TUALETAS	3,62
9-3	VIRTUVĖ	7,19
9-4	KAMBARYS	14,64
9-5	KAMBARYS	11,79
9-6	ISTIKLINTAS BALKONAS	2,21
	BENDRASIS PLOTAS	46,06

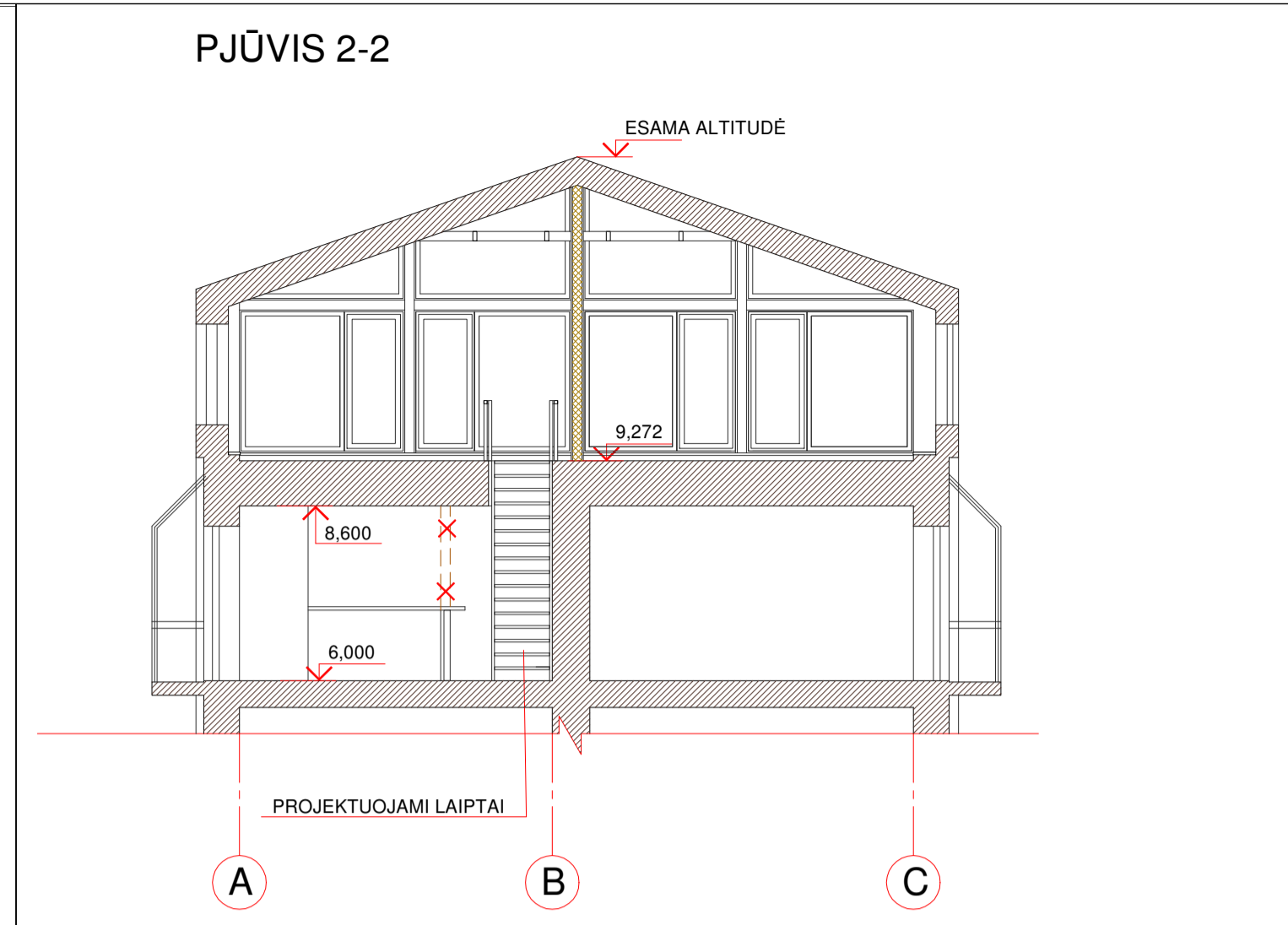

PALĖPĖS PLANO FRAGMENTAS TARP AŠIŲ 1-3, A-C

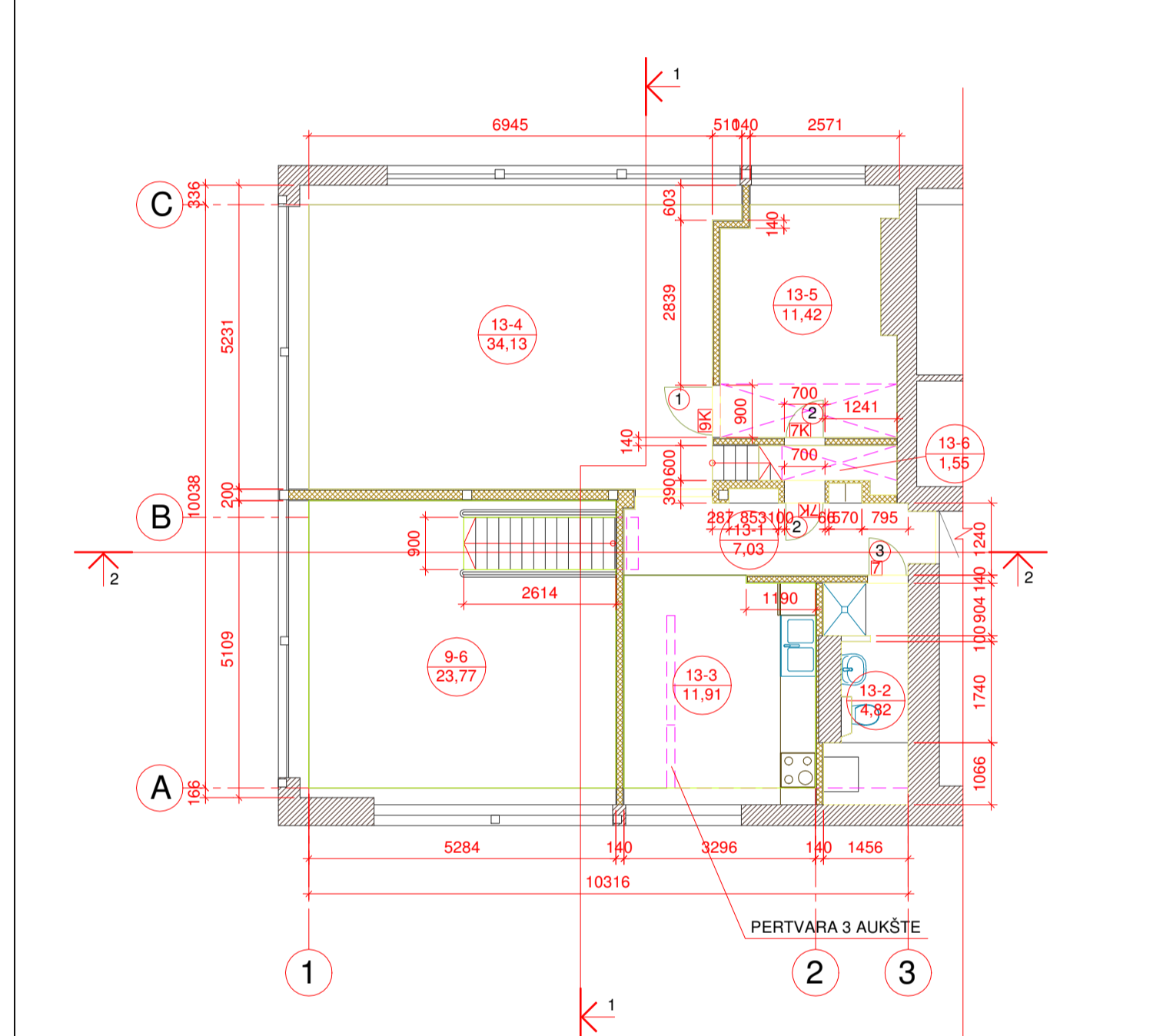

SUTARTINIAI ŽENKLAI:

- PROJEKTUOJAMOS GIPSO-KARTONO PERTVAROS
- ŠILUMOS IZOLIACIJA
- ESAMOS SIENOS IR PERTVAROS
- GRIAUNAMOS PERTVAROS AR KITOS DALYS
- ESAMOS DURYS
- LINIJŲ NEMATOMA
- AŠYS
- PROJEKTUOJAMOS DURYS

PATALPŲ EKSPLIKACIJA:

PAT. NR.	PATALPOS PAVADINIMAS	PLOTAS M ²
9-6	KAMBARYS	23,77
	9 BUTO BENDRASIS PLOTAS	69,83
13-1	KORIDORIUS	7,03
13-2	VONIOS KAMB.	4,82
13-3	VIRTUVĖ	11,91
13-4	KAMBARYS	34,13
13-5	KAMBARYS	11,42
13-6	RŪBINE	1,55
	13 BUTO BENDRASIS PLOTAS	70,86
	BENDRASIS PLOTAS	94,63

Statinių statybvietės adresas ir žemes sklypo kadastrinis numeris, arba statinių geografinės koordinatės (kai nesuformuotas žemes sklypas): Žygio g. 2A, sklypo kad. Nr. 0101/0023:332, Vilniuje

Žemes sklypo esama pagrindinė naudojimo paskirtis ir būdas: Žemes sklypo esama pagrindinė naudojimo paskirtis: Kita.

Žemes sklypo naudojimo būdas: Daugiabučių gyvenamųjų pastatų ir bendrabučių teritorijos.

Statinių esama ir (ar) numatoma pagrindinė naudojimo paskirtis, statinių tipai:

1. Statinių esama pagrindinė naudojimo paskirtis: Gyvenamoji (trijų ir daugiau butų – daugiabučiai pastatai). Numatoma pagrindinė naudojimo paskirtis: nesikeičia.

1.1. Žygio g. 2A-13 (Negyvenamoji patalpa – Neįrengta pastogė), esama pagrindinė naudojimo paskirtis: Kita. Numatoma pagrindinė naudojimo paskirtis: Gyvenamoji (butų).

Projektinius pasiūlymus parengusio projektuotojo (juridinio ar fizinio asmens) įgalioto atstovo (-u), galinčio informuoti apie projektinius pasiūlymus, vardas, pavardė, elektroninio pašto adresas ir telefono numeris:

UAB „LT ARCHITEKTAI“ Projektu vadovas (a.Nr. A 124) Arūnas Blūšius, el.p. arunas.blusius@gmail.com, tel. Nr. +37069914369

Statytojas (fizinio asmens vardo ir pavardės pirmosios raidės, juridinio asmens pavadinimas, juridinio asmens buveinės adresas, elektroninio pašto adresas, telefono Nr.): A.K.

Susipažinimo su projektiniais pasiūlymais adresas, telefono numeris ir laikas, savivaldybės interneto svetainės adresas: Mykolo Marcinkevičiaus 64, Vilnius, tel. Nr. +370 699 14369, darbo dienomis 9-17val. (prieš susitarus telefonu)

Informacija, iki kada ir koku būdu iki viešo susirinkimo visuomenės atstovai projektuotojui gali teikti pasiūlymus dėl projektinių pasiūlymų:

Pasiūlymus galima teikti iki 2022 07 12 raštu projekto rengėjai UAB „LT ARCHITEKTAI“, Mykolo Marcinkevičiaus 64, LT-08412, Vilnius, el. p. arunas.blusius@gmail.com

Kur ir kada vyks viešasis susirinkimas (adresas, laikas) arba transliacijos nuoroda

Transliacijos nuoroda: <https://us05web.zoom.us/j/9341253974?pwd=ajJ3SFllQld5ZWRwaWdaZFk4TCtQZz09>

Transliacijos data ir laikas: 2022-07-14 17.00 - 18.00val.

Arūnas Blūšius

LAIDA	ISLEIDIMO DATA	LAIDOS STATUSAS IR KEITIMO PAVADINIMAS (PRIEŽASTIS) (JEI TAIKOMA)	DAUGIABUČIO GYVENAMOJO NAMO ŽYGIO G. 2A, VILNIUJE, NEGYVENAMOSIOS PATALPOS – NEĮRENGTOS PASTOGĖS NR. 13 PASKIRTIES KEITIMO Į GYVENAMĄJĄ # BUTO NR. 9 SUJUNGIMO SU PASTOGE PAPERASTOJO REMONTO PROJEKTAS	LAIDA
A 124	PV. APDV	A. BLŪŠIUS	01 - 9 BUTO SUJUNGIMAS SU PASTOGE IR NAUJO BUTO ĮRENGIMAS PASTOGEJE	0
A 124	SA PDV	A. BLŪŠIUS	9 BUTO PLANAS, 13 BUTO PLANAS, PJŪVIAI 1-1, 2-2 M1:100	0
KALBOS TRUMP.	STATYTOJAS (SĄSOMONAS)	A.K.	21.04.23/LTA-01-PPK.PRPB-SA.B-01	LAPAS LAPŲ
LT				1 1