

PLANUOJAMA TERITORIJA

EKSPLIKACIJA:

1 DVIBUTIS GYVENAMISIS NAMAS (uniklaus Nr. 4400-5351-9321)

- Įėjimas į pastatą
- Planuojamas įvažiavimas/išvažiavimas į sklypą
- Naikinamas įvažiavimas/išvažiavimas į sklypą
- Trinkelių danga
- Veja

SUTARTINIAI ŽYMĖJIMAI

	ESAMA SKLYPO RIBA
	KAIMYNINIŲ SKLYPŲ RIBA
	PATVIRTINTA STATYBOS ZONOS RIBA (patvirtinta 2011-09-29 Vilniaus miesto savivaldybės administracijos direktoriaus įsakymu Nr. 30-1369)
	ANKŠCIAU NUSTATYTA STATINIŲ STATYBOS ZONA (patvirtinta 2011-09-29 Vilniaus miesto savivaldybės administracijos direktoriaus įsakymu Nr. 30-1369)
	PLANUOJAMAS ĮVAŽIAVIMAS, IŠVAŽIAVIMAS
	NAIKINAMAS ĮVAŽIAVIMAS, IŠVAŽIAVIMAS
	ANKŠCIAU NUSTATYTAS SERVIDUTAS (nustatytas 2011-09-29 Vilniaus miesto savivaldybės administracijos direktoriaus įsakymu Nr. 30-1369)

Pastaba:

Rengiant Žemės sklypų (kadastro Nr. 0101/0063:799 ir Nr. 0101/0063:775) Rokantiškių kaime detaliojo plano koregavimą, keičiama įvažiavimo į žemės sklypą Nr. 9 (Jadvygos Juškytės g. 12, Vilniuje, kad. Nr. 0101/0063:874) vieta. Kiti patvirtinto detaliojo plano reglamentai ir sprendiniai nekeičiami.

1 lentelė „TOPD derinimo lentelė“

Stambaus mastelio topografinių planų derinimo su inžinerinius tinklus eksploatuojančiomis organizacijomis viešojoje elektroninėje paslaugoje (TOPD) topografinio plano teritorijai suteiktas unikalus numeris ir data.	Data	Suteiktas unikalus Nr.
	2019 07 01	13:19:5629

Nuorašas tik... Geodezininkas 1GKV-273

Koordinacių sistema: Vilniaus vietinė/LKS
Aukščių sistema: LAS07

A Š INDIVIDUALI VEIKLA	TERITORIJA PRIE JADVYGOS JUŠKYTĖS G. 12 VILNIUJE
Pažyma Nr. 1240 Geodezinė veikla	
Ekonominės veiklos rūšies klasifikatorius Nr. 1GKV/273	
Parcijos V.Pavardė Paršas Data	Topografinis planas Lapų sk. Lapo nr./Objekto nr.
Geodezininkas A.Š. 2019 06 04	M1:500 1 1
tel. mob. gcentras.lt	Užsakovas: M.!

Kval. atest.	UAB "Idea urbana"	OBJEKTAS	Sklypų (kadastro Nr. 0101/0063:799 ir Nr. 0101/0063:775) Rokantiškių kaime detaliojo plano sklypo Nr. 9 koregavimas, keičiant įvažiavimo į sklypą vietą
Dir.	A. B.	2020-12	Sklypo planas (Jadvygos Juškytės g. 12, Vilniuje, kad. Nr. 0101/0063:874) su koreguojama įvažiavimo vieta į sklypą
A2006	PV A. K.	2020-12	
Etapas	STATYTOJAS: M. B., I.L., A.L.	ŽYMUO	DPK-20-65
DPK		Lapas	Lapų
		01	01

**SKLYPO TAŠKŲ
NUŽYMĖJIMO KOORDINATĖS:**

Taško Nr.	X	Y
22	6061199.30	590143.38
21	6061202.11	590138.94
28	6061195.65	590169.62
29	6061197.32	590186.53
27	6061161.95	590188.04
26	6061157.51	590147.63

DVIBUTIS GYVENAMASIS NAMAS:
 Pastato bendrasis plotas: 239.74 m²
 Pastato tūris: 1120 m³
 Pastato aukštų skaičius: 2
 Pastato aukštis nuo žemės paviršiaus: 8.71 m

BENDRIEJI STATINIO RODIKLIAI:
SKLYPAS:
 Sklypo plotas: 1648 m²
 Užstatytas plotas: 220 m²
 Sklypo užstatymo tankumas: 14.50 %
 Sklypo užstatymo intensyvumas: 14.56 %
 Želdinių plotas - 70 %

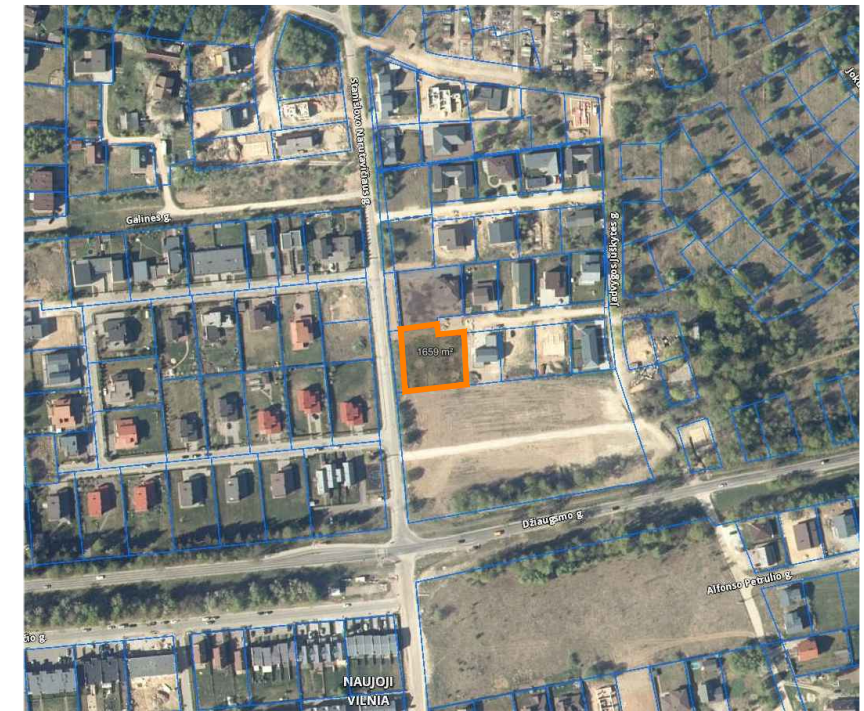

PLANUOJAMA TERITORIJA

EKSPLIKACIJA:

1 DVIBUTIS GYVENAMASIS NAMAS (uniklaus Nr. 4400-5351-9321)

- Įėjimas į pastatą
- Planuojamas įvažiavimas/išvažiavimas į sklypą
- Naikinamas įvažiavimas/išvažiavimas į sklypą
- Trinkelių danga
- Veja

SUTARTINIAI ŽYMĖJIMAI

	ESAMA SKLYPO RIBA
	KAIMYNNIO SKLYPO RIBA
	PLANUOJAMAS ĮVAŽIAVIMAS, IŠVAŽIAVIMAS
	NAIKINAMAS ĮVAŽIAVIMAS, IŠVAŽIAVIMAS
	ANKSČIAU NUSTATYTAS SERVIDUTAS (nustatytas 2011-09-29 Vilniaus miesto savivaldybės administracijos direktoriaus įsakymu Nr. 30-1369)

Pastaba:

Rengiant Žemės sklypų (kadastro Nr. 0101/0063:799 ir Nr. 0101/0063:775) Rokantiškių kaime detaliojo plano koregavimą, keičiama įvažiavimo į žemės sklypą Nr. 9 (Jadvygos Juškytės g. 12, Vilniuje, kad. Nr. 0101/0063:874) vieta. Kiti patvirtinto detaliojo plano reglamentai ir sprendiniai nekeičiami.

155 - A - 2
21950.00
36450.00

78/32 - 0301
6061200.00
590100.00

010101571266

010101571248

010100630870

010100630869

010100630873

010100630879

010100630877

155 - A - 3
21900.00
36550.00

78/32 - 0301
6061150.00
590200.00

1 lentelė „TOPD derinimo lentelė“

Stambaus mastelio topografinių planų derinimo su inžinerinius tinklus eksploatuojančiomis organizacijomis viešojoje elektroninėje paslaugoje (TOPD) topografinio plano teritorijai suteiktas unikalus numeris ir data.	Data	Suteiktas unikalus Nr.
	2019 07 01	13:19:5629

Nuorašas tikra		Geodezininkas	
Koordinatų sistema: Vilniaus vietinė/LKS-5		1GKV-273	
Aukščių sistema: LAS07			
INDIVIDUALI VEIKLA			
TERRITORIA PRIE JADVYGOS JUŠKYTĖS G. 12 VILNIUJE			
Etapas: STATYTOJAS: M. B., I.L., A.L.			
DPK			

Kval. atest.	UAB "Idea urbana"	idea urbana	OBJEKTAS	Laida
Dir.	A. B.		Sklypų (kadastro Nr. 0101/0063:799 ir Nr. 0101/0063:775) Rokantiškių kaime detaliojo plano sklypo Nr. 9 koregavimas, keičiant įvažiavimo į sklypą vietą	0
A2006	PV	A. K.	Sklypo sutvarkymo planas	0
Etapas	STATYTOJAS:	M. B., I.L., A.L.	ŽYMUO	M 1:500
DPK			DPK-20-65	Lapas Lapų
				01 01

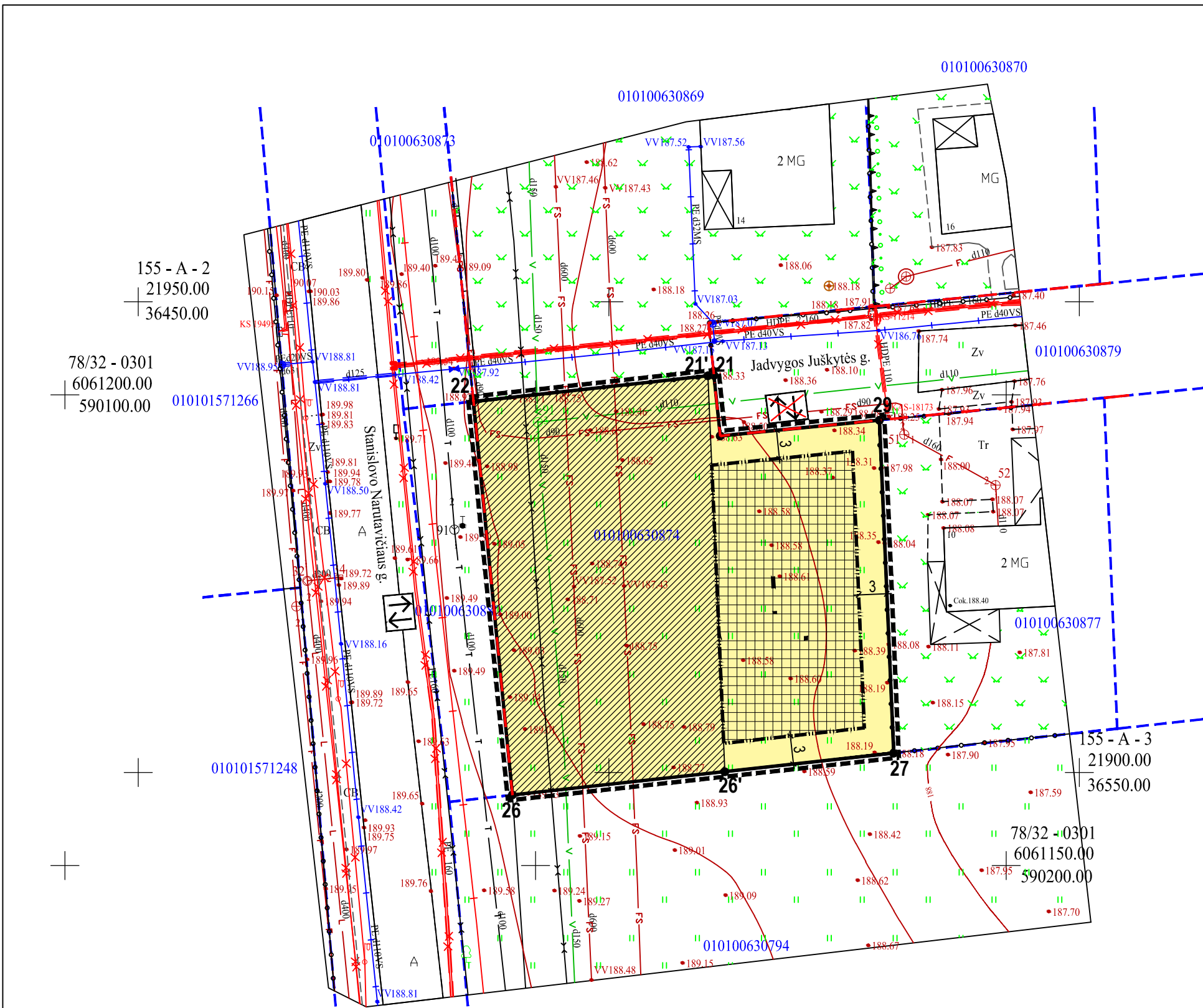

PLANUOJAMA TERITORIJA

G1 VIENBUČIŲ IR DVIBUČIŲ GYVENAMŲJŲ PASTATŲ STATYBA

SUTARTINIAI ŽYMĖJIMAI	
	DETALIOJO PLANO KOREKTŪROS GALIOJIMO RIBA
	ESAMA SKLYPO RIBA
	KAIMYNINIAI SKLYPAI
	GATVĖS RAUDONOSIOS LINIJOS
	PATVIRTINTA STATYBOS ZONOS RIBA (nustatytas 2011-09-29 Vilniaus miesto savivaldybės administracijos direktoriaus įsakymu Nr. 30-1369)
	ANKSČIAU NUSTATYTA STATINIŲ STATYBOS ZONA (nustatyta 2011-09-29 Vilniaus miesto savivaldybės administracijos direktoriaus įsakymu Nr. 30-1369)
	ANKSČIAU NUSTATYTAS SERVITUTAS (nustatytas 2011-09-29 Vilniaus miesto savivaldybės administracijos direktoriaus įsakymu Nr. 30-1369)
	PLANUOJAMAS ĮVAŽIAVIMAS, IŠVAŽIAVIMAS
	NAIKINAMAS ĮVAŽIAVIMAS, IŠVAŽIAVIMAS

1 lentelė „TOPD derinimo lentelė“

Stambaus mastelio topografinių planų derinimo su inžinerinius tinklus eksploatuojančiomis organizacijomis viešojoje elektroninėje paslaugoje (TOPD) topografinio plano teritorijai suteiktas unikalus numeris ir data.	Data	Suteiktas unikalus Nr.
	2019 07 01	13:19:5629

Nuorašas tikras:

Koordinacių sistema: Vilniaus vietinė/LKS-94
Aukščių sistema: LAS07

INDIVIDUALI VEIKLA		TERITORIJA PRIE JADVYGOS JUŠKYTĖS G. 12 VILNIUJE	
Pareigos	V.Pavardė	Pi	Data
Geodezininkas	A.Š.		2019 06 04
tel. mob.	geocentras.lt	Užsakovas: M. S	

Pastaba:
Rengiant Žemės sklypų (kadastro Nr. 0101/0063:799 ir Nr. 0101/0063:775) Rokantiškių kaime detaliojo plano koregavimą, keičiama įvažiavimo į žemės sklypą Nr. 9 (Jadvygos Juškytės g. 12, Vilniuje, kad. Nr. 0101/0063:874) vieta. Kiti patvirtinto detaliojo plano reglamentai ir sprendiniai nekeičiami.

Kval. atest.	UAB "Idea urbana"		OBJEKTAS	
	Sporto g. 10, Vilnius, tel. 211 3331		Sklypų (kadastro Nr. 0101/0063:799 ir Nr. 0101/0063:775) Rokantiškių kaime detaliojo plano sklypo Nr. 9 koregavimas, keičiant įvažiavimo į sklypą vietą	
A2006	Dir.	A. B	2020-12	Laida
	PV	A. K	2020-12	0
Etapas	STATYTOJAS: M. B., I.L., A.L		ŽYMUO DPK-20-65	
DPK			Lapas Lapų	
			01 01	