VILNIAUS MIESTO GATVIŲ IŠDĖSTYMO PLANAS M 1 : 5000

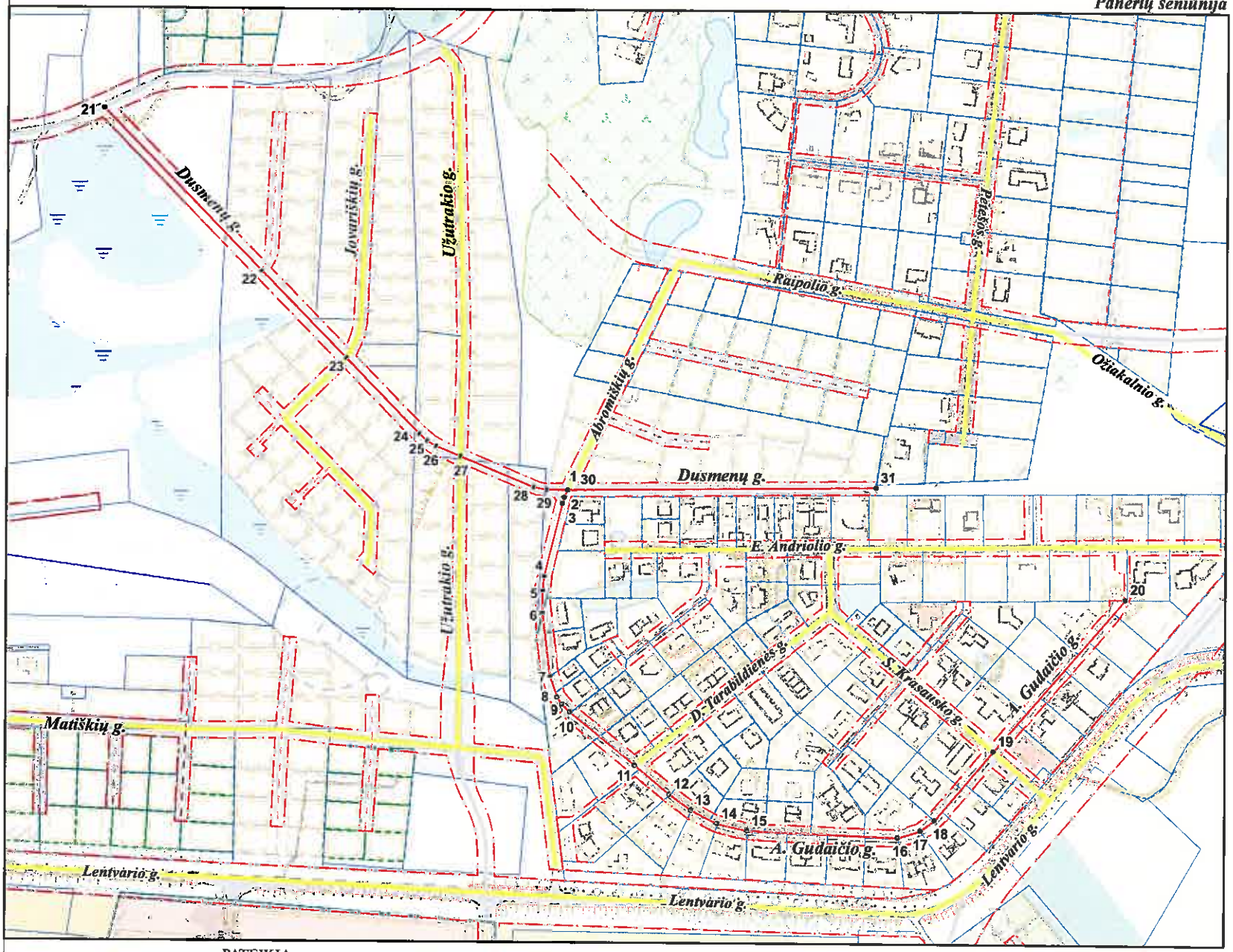

PAVADINIMŲ GATVĖMS, PASTATAMS, STATINIAMS IR KITIEMS OBJEKTAMS SUTEIKIMO, KEITIMO IR ĮTRAUKIMO Į APSKAITĄ TVARKOS APRAŠO 1 PRIEDAS

Vilniaus miesto savivaldybės tarybos
2015 m._____ d. sprendimo Nr._____
____ ____priedas

Kartografinis pagrindas	KDB 500V
Gatvės taškų koordinačių nustatymo būdas	Grafinis

GATVIŲ TAŠKŲ KOORDINAČIŲ ŽINIARAŠTIS

Antano Gudaičio g. - taškų Nr. plane 1 - 20
Dusmenų g. - taškų Nr. plane 21 - 31

NR.PLANE	X	Y
1	6057249,28	569988,37
2	6057242,83	569985,35
3	6057237,47	569983,66
4	6057172,47	569967,53
5	6057159,44	569966,6
6	6057139,6	569966,22
7	6057083,43	569973,27
8	6057064,62	569979,96
9	6057058,17	569984,36
10	6057051,26	569991,27
11	6057004,21	570049,29
12	6056978,71	570080,14
13	6056964,52	570099,49
14	6056952,98	570123,02
15	6056946,53	570149,74
16	6056941,37	570283,84
17	6056947,44	570304,03
18	6056956,93	570316,4
19	6057018,39	570368,47
20	6057154,56	570485,27
21	6057588,23	569572,66
22	6057443,49	569714,09
23	6057366,04	569789,77
24	6057298,95	569855,33
25	6057292,97	569862,45
26	6057288,12	569870,54
27	6057279,02	569892,33
28	6057251,73	569957,71
29	6057249,46	569969,52
30	6057249,28	569988,37
31	6057252,83	570262,99

PATEIKIA:
Vilniaus miesto savivaldybės administracijos
Miesto plėtros departamento direktoriaus pavaduotoja _____ RAIMONDA RUDUKIENĖ 2015. 09