

ŽEMĖS SKLYPO FORMAVIMO IR PERTVARKYMO PROJEKTAS
SPRENDINIŲ BRĖŽINYS M 1:2000
Sklypo bendras plotas 5,4625 ha

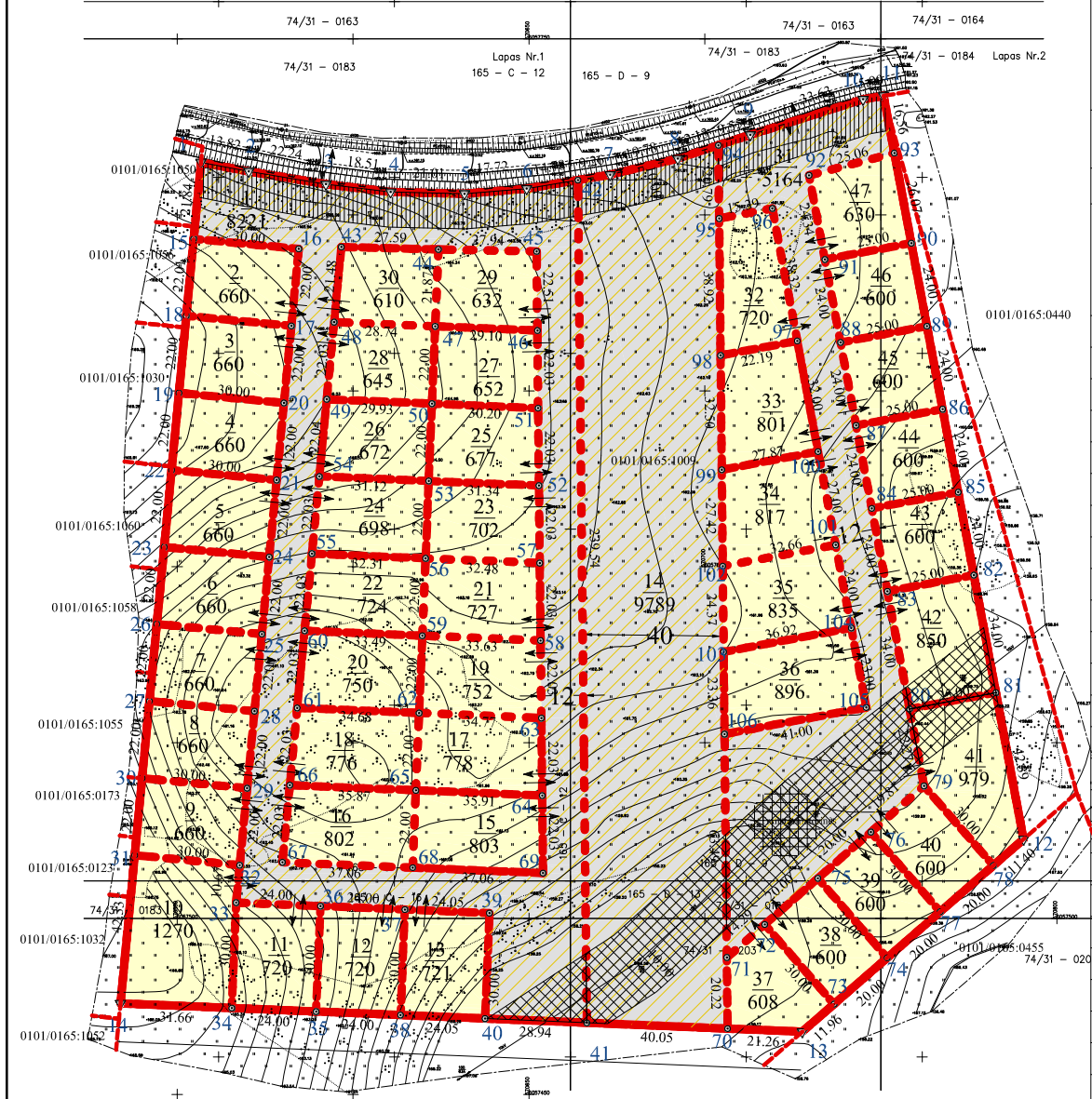

Kadastro:	vieta	Vilniaus miesto	blokas	sklypas
Žemės sklypo kadastro Nr.:		0 1 0 1 0 1 6 5 1 0 0 9		

Gatvė, namo Nr.	
Kaimas (miestelis)	Bališkių k.
Seniūnija	Panerių
Miestas (rajonas)	Vilniaus

Žemės sklypo (sklypų) savininkai ar valstybinės žemės patikėtiniai

UAB "Statybos projektų studija"	0101/0165:1009		
(vardas ir pavardė)	(žemės sklypo Nr. kadastro žemėlapyje)	(parašas)	(data)
Džiuliana Tarvainytė	0101/0165:1009	<i>[Signature]</i>	2015-10-12
(vardas ir pavardė)	(žemės sklypo Nr. kadastro žemėlapyje)	(parašas)	(data)
Evelina Bagušytė	0101/0165:1009	<i>[Signature]</i>	2015-09-25
(vardas ir pavardė)	(žemės sklypo Nr. kadastro žemėlapyje)	(parašas)	(data)
Anatolij Romanenko	0101/0165:1009	<i>[Signature]</i>	2015.09.28
(vardas ir pavardė)	(žemės sklypo Nr. kadastro žemėlapyje)	(parašas)	(data)
Vecheslav Romanenko	0101/0165:1009	<i>[Signature]</i>	2015.09.28
(vardas ir pavardė)	(žemės sklypo Nr. kadastro žemėlapyje)	(parašas)	(data)

Žemės sklypo (sklypų) pagrindinė naudojimo paskirtis ir būdas iki pertvarkymo			
Žemės sklypo Nr.	Plotas, ha	Pagrindinė žemės naudojimo paskirtis	Būdas
0101/0165:1009		Žemės ūkio	Kiti žemės ūkio paskirties sklypai
Žemės sklypo (sklypų) pagrindinė naudojimo paskirtis ir būdas po pertvarkymo			
Žemės sklypo Nr.	Plotas, ha	Pagrindinė žemės naudojimo paskirtis	Būdas
1	0,8225	Kita	Susisiekimo ir inžinerinių tinklų koridorių teritorijos
2	0,0660	Kita	Vienbučių ir dvibučių pastatų teritorijos
3	0,0660	Kita	Vienbučių ir dvibučių pastatų teritorijos
4	0,0660	Kita	Vienbučių ir dvibučių pastatų teritorijos
5	0,0660	Kita	Vienbučių ir dvibučių pastatų teritorijos
6	0,0660	Kita	Vienbučių ir dvibučių pastatų teritorijos
7	0,0660	Kita	Vienbučių ir dvibučių pastatų teritorijos
8	0,0660	Kita	Vienbučių ir dvibučių pastatų teritorijos
9	0,0660	Kita	Vienbučių ir dvibučių pastatų teritorijos
10	0,1270	Kita	Vienbučių ir dvibučių pastatų teritorijos
11	0,0720	Kita	Vienbučių ir dvibučių pastatų teritorijos
12	0,0720	Kita	Vienbučių ir dvibučių pastatų teritorijos
13	0,0721	Kita	Vienbučių ir dvibučių pastatų teritorijos
14	0,9789	Kita	Susisiekimo ir inžinerinių tinklų koridorių teritorijos
15	0,0803	Kita	Vienbučių ir dvibučių pastatų teritorijos
16	0,0802	Kita	Vienbučių ir dvibučių pastatų teritorijos
17	0,0778	Kita	Vienbučių ir dvibučių pastatų teritorijos
18	0,0776	Kita	Vienbučių ir dvibučių pastatų teritorijos
19	0,0752	Kita	Vienbučių ir dvibučių pastatų teritorijos
20	0,0750	Kita	Vienbučių ir dvibučių pastatų teritorijos
21	0,0727	Kita	Vienbučių ir dvibučių pastatų teritorijos
22	0,0724	Kita	Vienbučių ir dvibučių pastatų teritorijos
23	0,0702	Kita	Vienbučių ir dvibučių pastatų teritorijos
24	0,0698	Kita	Vienbučių ir dvibučių pastatų teritorijos
25	0,0677	Kita	Vienbučių ir dvibučių pastatų teritorijos
26	0,0672	Kita	Vienbučių ir dvibučių pastatų teritorijos
27	0,0652	Kita	Vienbučių ir dvibučių pastatų teritorijos
28	0,0645	Kita	Vienbučių ir dvibučių pastatų teritorijos
29	0,0632	Kita	Vienbučių ir dvibučių pastatų teritorijos
30	0,0610	Kita	Vienbučių ir dvibučių pastatų teritorijos
31	0,5164	Kita	Susisiekimo ir inžinerinių tinklų koridorių teritorijos
32	0,0720	Kita	Vienbučių ir dvibučių pastatų teritorijos
33	0,0801	Kita	Vienbučių ir dvibučių pastatų teritorijos
34	0,0817	Kita	Vienbučių ir dvibučių pastatų teritorijos
35	0,0835	Kita	Vienbučių ir dvibučių pastatų teritorijos
36	0,0896	Kita	Vienbučių ir dvibučių pastatų teritorijos
37	0,0608	Kita	Vienbučių ir dvibučių pastatų teritorijos
38	0,0600	Kita	Vienbučių ir dvibučių pastatų teritorijos
39	0,0600	Kita	Vienbučių ir dvibučių pastatų teritorijos
40	0,0600	Kita	Vienbučių ir dvibučių pastatų teritorijos
41	0,0979	Kita	Vienbučių ir dvibučių pastatų teritorijos
42	0,0850	Kita	Vienbučių ir dvibučių pastatų teritorijos
43	0,0600	Kita	Vienbučių ir dvibučių pastatų teritorijos
44	0,0600	Kita	Vienbučių ir dvibučių pastatų teritorijos
45	0,0600	Kita	Vienbučių ir dvibučių pastatų teritorijos
46	0,0600	Kita	Vienbučių ir dvibučių pastatų teritorijos
47	0,0630	Kita	Vienbučių ir dvibučių pastatų teritorijos

SITUACIJOS SCHEMA

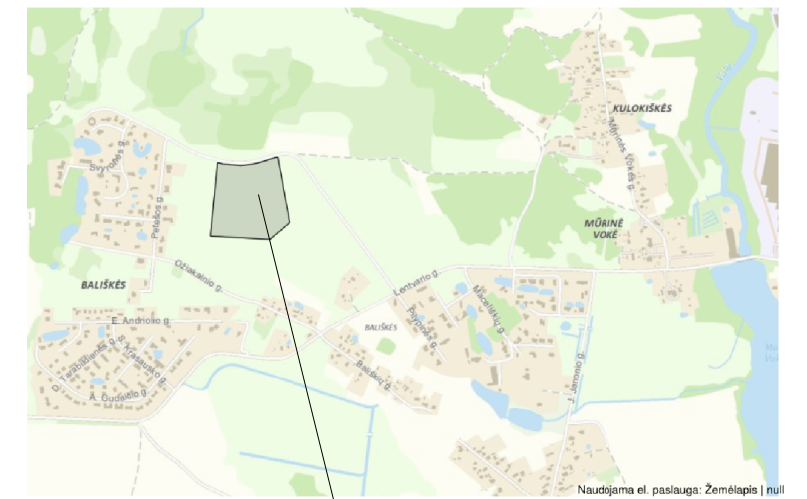

SKLYPO VIETA

Sutartiniai ženklai	
Sutartinio ženklo žymėjimas	Sutartinio ženklo aprašymas
1 8221	Sklypo numeris Sklypo plotas
	Žemės sklypo riba iki pertvarkymo
	Žemės sklypų ribos po pertvarkymo
	Gretimų sklypų ribos
	Vienbučių ir dvibučių pastatų teritorijos
	Susisiekimo ir inžinerinių tinklų koridorių teritorijos
	Elektros linijos apsaugos zona
	Kelio apsaugos zona
	Transformatorinės vieta
	Servitutai
	Įvažiavimas į sklypą
1	Sklypų nužymėjimo taškų numeriai
37,06	Sklypo kraštinės ilgis

DERINIMAI:

Nuolatinio Lietuvos gyventojų individualios veiklos vykdymo pažyma Nr. 017442 nijole.bareikiene@gmail.com, tel.: 869903393			SPRENDINIŲ BRĖŽINYS			
Proj. rengėja	Vardas ir pavardė	Kvalifikacijos pažymėjimo data ir numeris	Parašas	Data	Lapas	Lapų
	Nijolė Bareikienė	A 1823	<i>[Signature]</i>	2015-09	1	3

Koordinatės		
Nr.	x	y
1	6057714.94	570556.77
2	6057712.36	570570.35
3	6057708.75	570592.29
4	6057706.52	570610.67
5	6057705.99	570631.67
6	6057707.47	570649.33
7	6057711.41	570673.05
8	6057715.99	570692.29
9	6057722.75	570712.89
10	6057732.88	570744.96
11	6057733.85	570750.78
12	6057522.54	570790.56
13	6057467.82	570727.68
14	6057475.86	570533.89
15	6057693.20	570554.69
16	6057690.34	570584.55
17	6057668.44	570582.46
18	6057671.30	570552.59
19	6057649.40	570550.50
20	6057646.54	570580.36
21	6057624.64	570578.27
22	6057627.50	570548.40
23	6057605.60	570546.31
24	6057602.74	570576.17
25	6057580.84	570574.07
26	6057583.70	570544.21
27	6057561.80	570542.11
28	6057558.94	570571.98
29	6057537.04	570569.88
30	6057539.90	570540.02
31	6057518.00	570537.92
32	6057515.14	570566.77
33	6057504.52	570566.77
34	6057474.55	570565.53
35	6057473.55	570589.51
36	6057503.53	570590.75
37	6057502.53	570614.73
38	6057472.56	570613.49
39	6057501.54	570638.75
40	6057471.56	570637.51
41	6057470.36	570666.42
42	6057709.89	570663.91
43	6057690.89	570596.66
44	6057690.17	570624.24
45	6057689.62	570652.17
46	6057667.11	570652.40
47	6057668.32	570623.33
48	6057669.51	570594.61
49	6057647.58	570592.52
50	6057646.34	570622.42
51	6057645.09	570652.59
52	6057623.06	570652.82

53	6057624.36	570621.51
54	6057625.65	570590.42
55	6057603.71	570588.32
56	6057602.37	570620.60
57	6057601.03	570653.05
58	6057579.00	570653.28
59	6057580.39	570619.68
60	6057581.78	570586.22
61	6057559.85	570584.12
62	6057558.41	570618.77
63	6057556.97	570653.53
64	6057534.94	570653.74
65	6057536.43	570617.86
66	6057537.92	570582.02
67	6057515.99	570579.92
68	6057514.45	570616.95
69	6057512.91	570653.98
70	6057468.70	570706.44
71	6057488.92	570706.23
72	6057498.30	570717.01
73	6057475.67	570736.70
74	6057488.80	570751.79
75	6057511.43	570732.09
76	6057524.56	570747.18
77	6057501.93	570766.88
78	6057515.06	570781.96
79	6057537.69	570762.27
80	6057559.58	570758.15
81	6057564.20	570782.72
82	6057597.61	570776.43
83	6057592.99	570751.86
84	6057616.58	570747.42
85	6057621.20	570771.99
86	6057644.79	570767.55
87	6057640.16	570742.98
88	6057663.75	570738.54
89	6057668.37	570763.11
90	6057691.96	570758.67
91	6057687.33	570734.10
92	6057711.25	570729.60
93	6057717.57	570753.84
94	6057719.77	570703.82
95	6057698.98	570704.04
96	6057701.83	570719.16
97	6057664.17	570726.25
98	6057660.06	570704.44
99	6057627.56	570704.78
100	6057632.72	570732.17
101	6057606.18	570737.16
102	6057600.14	570705.07
103	6057575.77	570705.32
104	6057582.60	570741.60
105	6057560.00	570745.86
106	6057552.41	570705.56

Servitutai iki sklypo (sklypų) pertvarkymo		
Žemės sklypo Nr.	Aprašymas	Plotas, ha
0101/0165:1009	-	-
Servitutai po sklypo (sklypų) pertvarkymo		
1	206. Servitutas - teisė tiesti požemines ir antžemines komunikacijas (tarnaujantis daiktas)	0,8221
	207. Servitutas - teisė aptarnauti požemines ir antžemines komunikacijas (tarnaujantis daiktas)	0,8221
	208. Servitutas - teisė naudoti požemines ir antžemines komunikacijas (tarnaujantis daiktas)	0,8221
	214. Kelio servitutas- teisė važiuoti transporto priemonėmis, naudotis pėsčiųjų taku, varyti galvijus (tarnaujantis daiktas)	0,8221
2-13, 15-30	106. Servitutas - teisė tiesti požemines ir antžemines komunikacijas (viešpataujantis daiktas)	0,8221
	107. Servitutas - teisė aptarnauti požemines ir antžemines komunikacijas (viešpataujantis daiktas)	0,8221
	108. Servitutas - teisė naudoti požemines ir antžemines komunikacijas (viešpataujantis daiktas)	0,8221
	114. Kelio servitutas- teisė važiuoti transporto priemonėmis, naudotis pėsčiųjų taku, varyti galvijus (viešpataujantis daiktas)	0,8221
14	206. Servitutas - teisė tiesti požemines ir antžemines komunikacijas (tarnaujantis daiktas)	0,9789
	207. Servitutas - teisė aptarnauti požemines ir antžemines komunikacijas (tarnaujantis daiktas)	0,9789
	208. Servitutas - teisė naudoti požemines ir antžemines komunikacijas (tarnaujantis daiktas)	0,9789
	214. Kelio servitutas- teisė važiuoti transporto priemonėmis, naudotis pėsčiųjų taku, varyti galvijus (tarnaujantis daiktas)	0,9789
31	206. Servitutas - teisė tiesti požemines ir antžemines komunikacijas (tarnaujantis daiktas)	0,5164
	207. Servitutas - teisė aptarnauti požemines ir antžemines komunikacijas (tarnaujantis daiktas)	0,5164
	208. Servitutas - teisė naudoti požemines ir antžemines komunikacijas (tarnaujantis daiktas)	0,5164
	214. Kelio servitutas- teisė važiuoti transporto priemonėmis, naudotis pėsčiųjų taku, varyti galvijus (tarnaujantis daiktas)	0,5164
32-47	106. Servitutas - teisė tiesti požemines ir antžemines komunikacijas (viešpataujantis daiktas)	0,5164
	107. Servitutas - teisė aptarnauti požemines ir antžemines komunikacijas (viešpataujantis daiktas)	0,5164
	108. Servitutas - teisė naudoti požemines ir antžemines komunikacijas (viešpataujantis daiktas)	0,5164
	114. Kelio servitutas- teisė važiuoti transporto priemonėmis, naudotis pėsčiųjų taku, varyti galvijus (viešpataujantis daiktas)	0,5164

Iki sklypo (sklypų) pertvarkymo jam (jiems) taikomos specialiosios žemės ir miško naudojimo sąlygos, nustatytos LRV 1992-05-12 nutarimu Nr 343			
Žemės sklypo Nr.	Kodas	Aprašymas	Plotas, ha
0101/0165:1009	II	Kelių apsaugos zonos	0,1998
	VI	Elektros linijų apsaugos zonos	0,3186
	XXI	Žemės sklype įrengtos valstybei priklausiančios melioracijos sistemos ir įrenginiai	0,6500
Po sklypo (sklypų) pertvarkymo jam (jiems) taikomos specialiosios žemės ir miško naudojimo sąlygos, nustatytos LRV 1992-05-12 nutarimu Nr 343			
1	II	Kelių apsaugos zonos	0,1085
	VI	Elektros linijų apsaugos zonos	0,0279
14	II	Kelių apsaugos zonos	0,0411
	VI	Elektros linijų apsaugos zonos	0,1014
31	II	Kelių apsaugos zonos	0,0502
	VI	Elektros linijų apsaugos zonos	0,1381
41	VI	Elektros linijų apsaugos zonos	0,0249
42	VI	Elektros linijų apsaugos zonos	0,0312

Nuolatinio Lietuvos gyventojų individualios veiklos vykdymo pažyma Nr. 017442 nijole.bareikiene@gmail.com, tel.: 869903393			SPRENDINIŲ BRĖŽINYS			
Proj. rengėja	Vardas ir pavardė	Kvalifikacijos pažymėjimo data ir numeris	Parašas	Data	Lapas	Lapų
	Nijolė Bareikienė	A 1823		2015-09	2	3

