

**SKLYPO TAŠKŲ
NUŽYMĖJIMO KOORDINATĖS:**

Taško Nr.	X	Y
1	6060065.95	585012.35
2	6060061.99	585049.58
3	6060060.42	585061.48
4	6060042.73	585060.69
5	6060047.36	585017.71

**PROJEKTUOJAMAS
VIENBUTIS GYVENAMASIS NAMAS:**
Pastato bendrasis plotas: 200,00 m²
Pastato tūris: 1000 m³
Pastato aukštų skaičius: 2
Pastato aukštis nuo žemės paviršiaus: 9,40 m

**PROJEKTUOJAMAS
PAGALBINIO ŪKIO PASTATAS:**
Pastato bendrasis plotas: 75,00 m²
Pastato aukštų skaičius: 1
Pastato aukštis nuo žemės paviršiaus: 7,40 m

**BENDRIEJI STATINIO RODIKLIAI:
SKLYPAS:**
Sklypo plotas: 829 m²
Užstatytas plotas: 249 m²
Sklypo užstatymo tankumas: 30 %
Sklypo užstatymo intensyvumas: 33 %
Želdinių plotas - 39 %

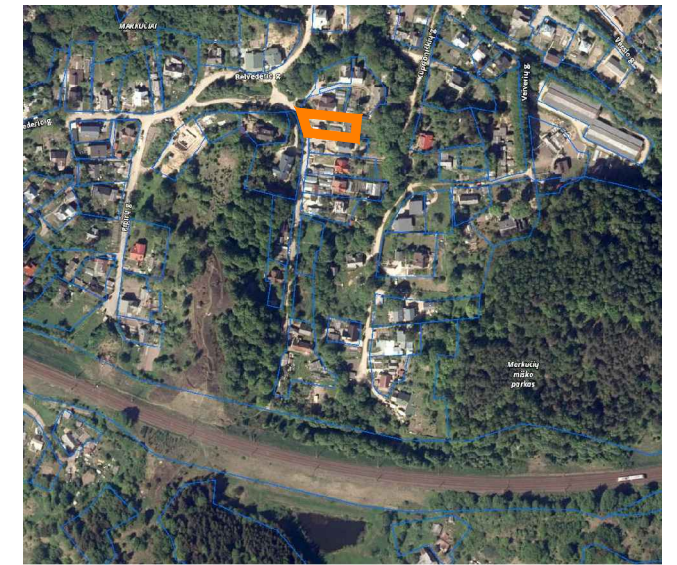
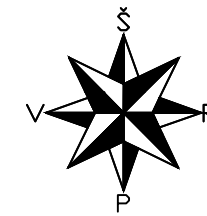

PLANUOJAMA TERITORIJA

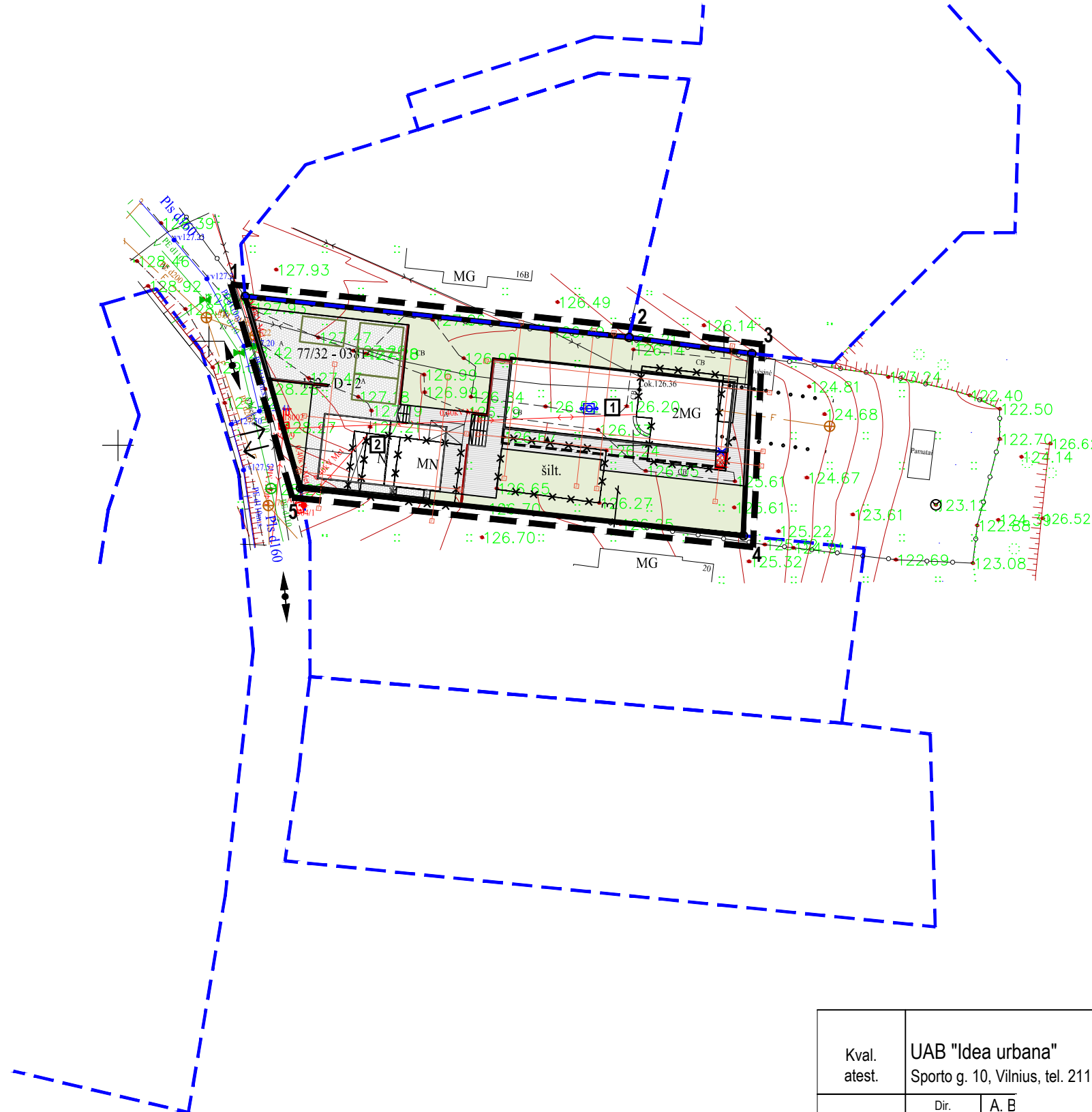

SUTARTINIAI ŽYMĖJIMAI

	ESAMA SKLYPO RIBA
	VAŽIAVIMAS, IŠVAŽIAVIMAS
	GRIAUNAMI PASTATAI

Pastaba:

Rengiant Markučių rajono detaliojo plano (registro Nr. T00057292) Rasų seniūnijoje sprendinių koregavimą, keičiama statinių statybos zona ir statybos riba sklype Vilnelės g. 18, Vilniuje, kad. Nr. 0101/0060:84).
Kiti patvirtinto detaliojo plano reglamentai ir sprendiniai nekeičiami.

Kval. atest.	UAB "Idea urbana"			Markučių rajono detaliojo plano (registro Nr. T00057292) Rasų seniūnijoje sprendinių koregavimas sklype (kadastro Nr. 0101/0060:84) Vilnelės g. 18, keičiant statinių statybos zoną ir ribą	
	Dir.	A. B.		2022-08	Laida
A2006	PV	A. Kariniauskienė		2022-08	
Etapas	INICIATORIUS: Fiziniai asmenys			ŽYMUO	Lapas
DPK				DPK-22-15	Lapų
					01
					01