

© VĮ Registrų centras, NT kadastru, Adresų registro duomenys, 2016 (Gyvenamosios vietovės, savivaldybės ribos)
 Vilniaus miesto savivaldybės teritorijų planavimo duomenų bazė Vilniaus KDB500V, GDB-10000, 2016.
 Vilniaus miesto savivaldybės teritorijos bendrasis planas
 Lietuvos geologijos tarnyba prie Aplinkos ministro 2016 m.
 Valstybinė miškų tarnyba, 2016 m.
 © Valstybinė saugomųjų teritorijų tarnyba prie Aplinkos ministro, 2017 m.
 Kultūros paveldo departamentas, 2016-06-24
 VĮ Lietuvos oro uostai 2017 m.
 Atlikta naudojant: ESRI® ArcMap programinę įrangą

SUTARTINIAI ŽENKLAI

- Vilniaus senamiesčio riba
 - Priemiesčių ribos
 - Priemiesčių dalių ribos
 - - - Aukštybinių pastatų statybos zona
- Priemiesčių zonavimas**
- Autentiška arba artima autentiškai struktūra
 - Turi urbanistinių naujadarų
 - Dominuojantys naujadarai
 - Dominuojantys gamtiniai elementai
 - Dominuojantys aukštybiniai pastatai
- Apžvalgos taškai**
- Pagrindiniai
 - Papildomi

Kiti žymėjimai
 viz-lie-nau-1 Priemiesčio teritorijos Nr.

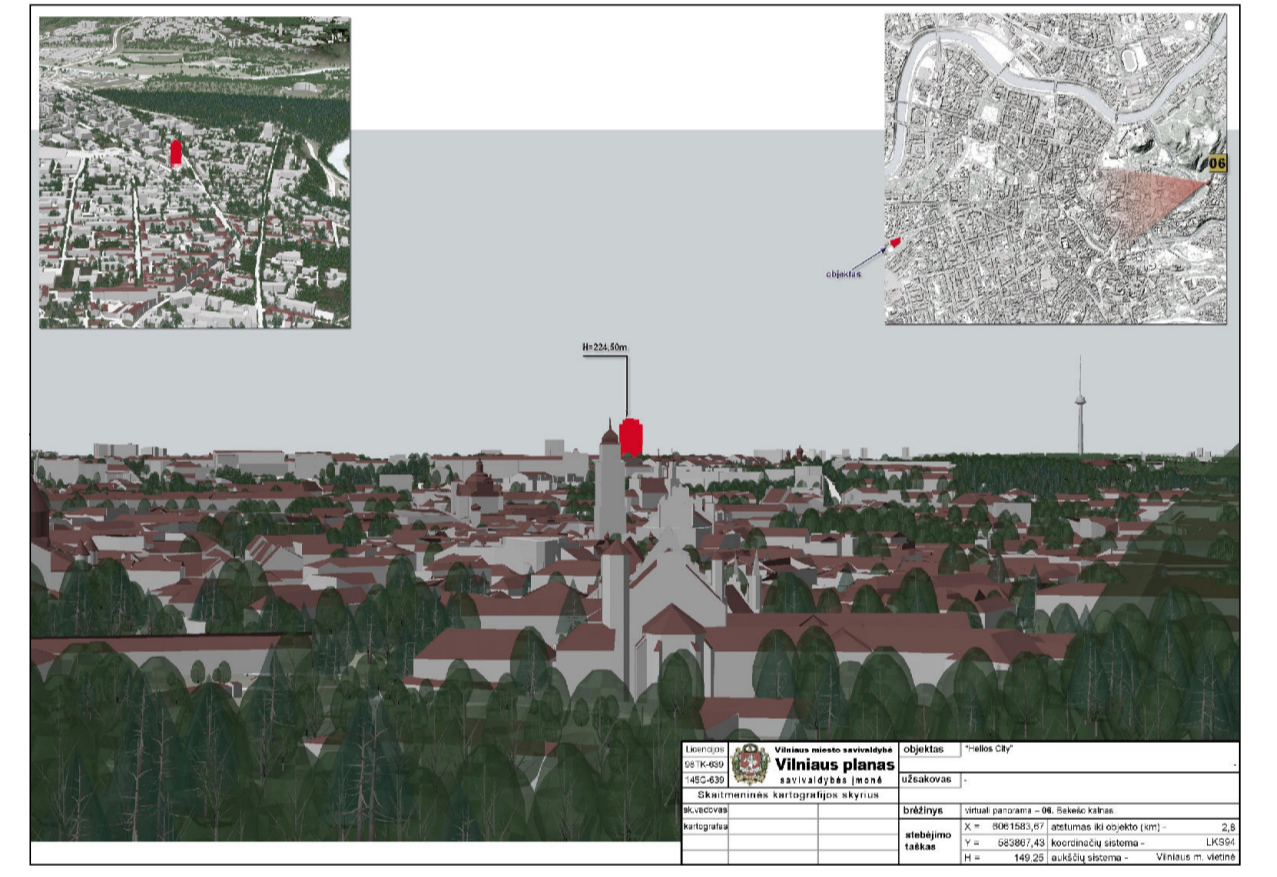

Planuojamų statinių poveikiui nustatyti taikoma Vilniaus miesto savivaldybės administracijos Miesto plėtros departamento direktoriaus 2004-10-20 įsakymu Nr. 22-V patvirtinta "3D" metodika

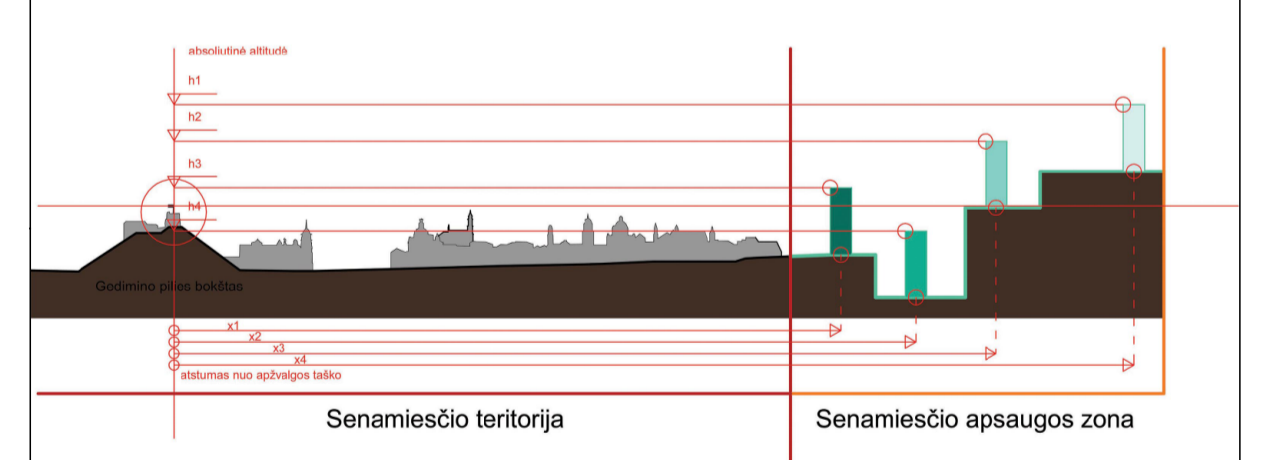

Apsaugos zonos nustatymo principinė schema, įvertinant žemės paviršiaus altitudę, pastato absoliutinę altitudę ir atstumą iki apžvalgos taško

PASTABOS:

- Reglamentas netaikomas registruotiems Nekilnojamojo kultūros vertybių registre statiniams ir Vertinimo tarybos aktais nustatytoms vertingosioms savybėms.
- Planuojant naujus pastatus (rekonstruojant esamus) Vilniaus senamiesčio apsaugos zonoje, iškilus klausimui dėl planuojamų statinių aukščio įtakos Vilniaus senamiesčio vizualiniams ryšiams, būtina patikra pagal Vilniaus miesto savivaldybės administracijos Miesto plėtros departamento direktoriaus 2004-10-20 įsakymu Nr. 22-V patvirtintą „3D“ metodiką.
- Parengus analizę pagal „3D“ metodiką, kiekvienu atveju, kai numatoma statinio aukštis yra akivaizdžiai įtakojantis Vilniaus senamiesčio vizualinius ryšius bei viršija Tvarkymo plane nustatytą rekomenduojamą aukštį, sprendimą dėl tokio statinio įtakos Vilniaus senamiesčiui priima Vilniaus senamiesčio monitoringo tarnyba.



0	2018.07.01	
LAIDA	ISLEIDIMO DATA	LAIDOS STATUSAS, KEITIMO PRIEŽASTIS (JEI TAIKOMA)

KVAL. PATV. DOK. NR.		Projektas pavadinimas: VILNIAUS MIESTO SAVIVALDYBĖS TERITORIJOS BENDRAISIS PLANAS	LAIDA		
				Dokumento pavadinimas: 6. NEKILNOJAMASIS KULTŪROS PAVELDAS. PRIEMIESČIŲ SPRENDINIAI	0
A280	PV	Mindaugas Grabauskas	MASTELIS 1:12.000		
A1106	arch.	Irena Klivavčiūtė			
ATP1282	arch.	Nerijus Sicūnas			
	inž.	Evaldas Molus			
LT	Statybos ir (arba) urbanistinės	VILNIAUS MIESTO SAVIVALDYBĖS ADMINISTRACIJOS DIREKTORIUS	Dokumento žymus VP16-23	LAPAS 1	LAPŲ 1