

UAB "VALTRAKSA"
ĮMONĖS KODAS 300533624
KALVARIJŲ G. 125-813, VILNIUS
TEL.NR. 867277911
El.p.: info@valtraksa.lt

OBJEKTO PAVADINIMAS	Dvibutis gyvenamasis namas. Vilnius, Silvestro Gimžausko g. 16 ir Silvestro Gimžausko g. 20. Statybos projektas
OBJEKTO ADRESAS	Vilnius, Silvestro Gimžausko g. 16 (sklypo kad. Nr. 0101/0115:385) Vilnius, Silvestro Gimžausko g. 20 (sklypo kad. Nr. 0101/0115:386)
PROJEKTO NUMERIS	VAL-PP-2018-013
PROJEKTO STADIJA	PROJEKTINIAI PASIŪLYMAI
STATINIO KATEGORIJA	NEYPATINGAS
STATYBOS RŪŠIS	NAUJA STATYBA
PROJEKTO UŽSAKOVAS	UAB "Tauvilas" <i>direktorė Julija Višnevskė</i>

DIREKTORIUS:

Valerij Sadovski

PROJEKTO VADOVAS:

Raimundas Kukarskas

Atestato Nr.. A1353

ARCHITEKTĖ:

Monika Ubartaitė

Bakalauro diplomo Nr. 020975

VILNIUS, 2018

BENDRIEJI STATINIO RODIKLIAI



STATYTOJAS: UAB "Tauvilas" *pritariu*

OBJEKTAS: DVIBUTIS GYVENAMASIS NAMAS

ADRESAS: Vilnius, Silvestro Gimžausko g. 16 (sklypo kad. Nr. 0101/0115:385)

Vilnius, Silvestro Gimžausko g. 20 (sklypo kad. Nr. 0101/0115:386)

Šiame priede nurodomi sklypo ir statinių (techniniai ir paskirties) rodikliai bendruoju atveju. Projekte nurodomi konkretaus sklypo ir konkretaus statinio bendrieji rodikliai.

Pavadinimas	S. Gimžausko g. 16	S. Gimžausko g. 20
I SKLYPAS		
1. sklypo plotas	1103 m ²	1087 m ²
2. sklypo užstatymo intensyvuma	0.2	0.2
3. sklypo užstatymo tankis	20%	20%
II PASTATAI		
1. Pastato paskirties rodikliai (gamybos, kitos planuojamos ūkinės veiklos, paslaugų apimtis, butų, vietų, lovų, bendras ir aptarnaujamų žmonių skaičius, kiti rodikliai).		
2. Pastato bendrasis plotas.	238,44 m ²	
3. Pastato naudingasis plotas.	238,44 m ²	
4. Pastato tūris.	1230,4 m ³	
5. Aukštų skaičius.	2 vnt.	
6. Pastato aukštis.	7.86 m	
7. Butų skaičius (gyvenamajame name), iš jų:	2 vnt.	
7.1. 1 kambario		
7.2. 2 ir daugiau kambarių	2 vnt.	
8. Energinio naudingumo klasė	A+	
9. Pastato (patalpų) akustinio komforto sąlygų klasė	C	
10. Statinio atsparumo ugniai laipsnis	II	

PV Raimundas Kukarskas, atestato Nr A1353

AIŠKINAMASIS RAŠTAS

Statytojo UAB "Tավilաս" dvibučių gyvenamųjų namų (6.1) Vilnius, Silvestro Gimžauskо g. 16 ir Silvestro Gimžauskо g. 20 naujos statybos projektiniai pasiūlymai rengiami vadovaujantis statybos normatyviniais reikalavimais, užsakovo pageidavimais.

Statybos adresas: Vilnius, Silvestro Gimžauskо g. 16
Sklypo kadastrinis Nr: 0101/0115:385 Vilniaus m. k.v.
Pagrindinė naudojimo paskirtis: kita
Naudojimo būdas: Vienbučių ir dvibučių gyvenamųjų pastatų teritorijos
Statybos rūšis: nauja statyba
Statinio kategorija: neypatingas statinys.
Sklypo plotas – 0.1103 ha.

Statybos adresas: Vilnius, Silvestro Gimžauskо g. 20
Sklypo kadastrinis Nr: 0101/0115:386 Vilniaus m. k.v.
Pagrindinė naudojimo paskirtis: kita
Naudojimo būdas: Vienbučių ir dvibučių gyvenamųjų pastatų teritorijos
Statybos rūšis: nauja statyba
Statinio kategorija: neypatingas statinys.
Sklypo plotas – 0.1087 ha.

TRUMPAS STATYBOS SKLYPO APRAŠYMAS:

Sklypai nuosavybės teise priklauso D.G., B.B, A.P., S.P. Su statytoju UAB "Tավilաս" sudaryta jungtinės veiklos (partnerystės) sutartis, kuri įregistruota nekiltojamą turto registro centriniame duomenų banke. Sklypai iš pietų, vakarų ir rytų pusių ribojasi su privačios nuosavybės sklypais, o šiaurinėje pusėje sklypas ribojasi su S. Gimžauskо gatve, nuo kurios projektuojami pagrindiniai įvažiavimai į sklypus.

SKLYPO PLANO PROJEKTINIAI SPRENDINIAI:

Sklypai yra Vilniaus mieste. Įvažiavimai į sklypus projektuojami nuo šiaurinėje pusėje esančio kelio. Įvažiavimų į sklypą kelio danga – žvyras, taip pat ir takai, privažiavimas prie pastato. Įėjimai į sklypus planuojami šiaurinėse sklypų dalyse. Projektuojamas dvibutis gyvenamasis namas yra kartotinis projektas. Vadovaujantis STR 2.06.04:2014 „GATVĖS IR VIETINĖS REIKŠMĖS KELIAI. BENDRIEJI REIKALAVIMAI“ dvibučiam gyvenamajam namui, kurio naudingasis plotas 238.44 m², numatomos penkios stovėjimo vietos prie namo. Pagrindinis įėjimas į gyvenamąjį namą projektuojamas iš šiaurinės pusės.

Šiuo metu sklypuose stovinčių pastatų nėra. Projektuojams statinys priskiriamas neypatingų statinių kategorijai. Dvibutis gyvenamasis namas projektuojamas arčiau šiaurinės sklypo ribos. Silvestro Gimžauskо g. 16 nuo gyvenamojo namo iki šiaurinės sklypo ribos – 9 m, iki vakarinės ribos – 3,1 m, iki rytinės – 3,1 m, o iki pietinės ribos – 23,2 m. Silvestro Gimžauskо g. 20 nuo gyvenamojo namo iki šiaurinės sklypo ribos – 9 m, iki vakarinės ribos – 3,2 m, iki rytinės – 3,2 m., o iki pietinės sklypo ribos – 23,4 m. Pastatas neviršija leistinų užstatymo reglamentų (aukštumo, tankumo), išlaikomi norminiai atstumai iki kaimyninių sklypų.

Žvyro danga sklypuose užima 116 m². Likusi sklypo dalis apželdinama veja bei dekoratyviniais augalais. Priklausomųjų želdynų ir želdinių plotas žemės sklype ne mažiau 25%. Prieš statybos pradžią nuimtas augalinis sluoksnis panaudojamas reljefo formavimui ir vejos įrengimui. Planuojant sklypo užstatymą, aptvėrimą, apželdinimą, projektiniai sprendiniai turi padėti išvengti smurto ir vandalizmo namo gyventojų ir turto atžvilgiu (teritorijos apšvietimas, prieigų apžvelgiamumas, aptvėrimas, vartų rakinimas ir kitos priemonės).

PROJEKTUOJAMI STATINIAI:

Projektuojamas dvibutis gyvenamasis namas - dviejų aukštų. Pagrindinis įėjimas į namą projektuojamas iš šiaurinės pusės. Terasos numatomos ties kiekvienu pastato kampu. Butai vienas kito atžvilgiu yra veidrodinio išplanavimo. Įėjus pro pagrindinį įėjimą į vieną iš būtų patenkama į tambūrą. Iš tambūro patenkama į koridorių, kuriame pasiskirsto srautai į kitas patalpas – WC, kambarį, katilinę, virtuvę-valgomąjį, svetainę. Iš koridoriaus laiptais patenkama į antrąjį aukštą.

Laiptais pakilus į antrąjį aukštą koridorių, kuriame pasiskirsto srautai į bendrą sanitarinį mazgą, du mažesnius kambarius ir į vieną didesnį miegamąjį su atskiru sanitariniu mazgu ir drabužine. Didesnis miegamasis ir vienas iš mažesnių kambarių turi patekimus į balkonų, kurie projektuojami virš terasų.

Projektuojamas dvibutis namas – mūrinis. Pagrindinė išorinių sienų apdaila – tinklas, klinkerio plytelės. Pastato stogas medinės konstrukcijos – dvišlaitis, dengtas skarda. Gyvenamojo namo stogo nuolydis – 8°. Pastato aukštis nuo 0.00 altitudės iki išaukštintos mūro sienos tarp 3 ir 5 ašių yra 7,56 m.

Patalpų sienos tinkuojamos, dažomos dažais, kurių paviršius atsparus drėgmei, lengvai plaunamas. Virtuvės zonoje, tarp darbastalio ir pakabinamų spintelių taip pat ir vonios kambaryje siena klijuojama keraminėmis plytelėmis. Kambarių grindims naudojamos natūralaus medžio parketlentės. Tualetų, vonios, tambūro, katilinės grindų danga – akmens masės plytelės.

Pastatas pritaikomas prie natūralaus reljefo. Projektuojant pastatą atsižvelgiama į detaliojo plano reikalavimus ir apribojimus.

PV Raimundas Kukarskas, atestato Nr A1353



TOPOGRAFINĖ NUOTRAUKA M 1:500

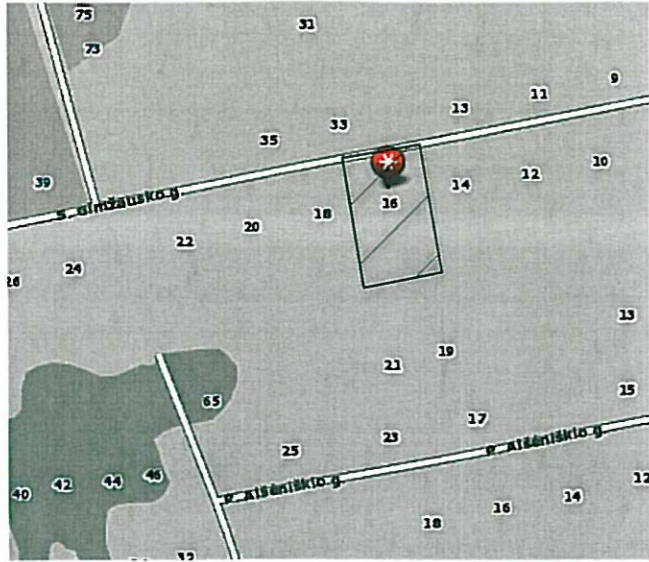

S. VILNIAUS
GIS SKYRIUS
IRINA POZDEJEVA
2018 06

Esamos inžinerinės komunikacijos sutikslintos:

Nr.	Istaigos pavad.	V.Pavardė	data	parašas	pastabos
1	Vilniaus m. MPD	R. Bredelėvi	2018.06.11	[Signature]	
2	AB "Energijos skirstymo operatorius"	L. Samulytė	2018.06.11	[Signature]	
3	TELIA LIETUVA, AB	V. Pajarskas	2018.06.13	[Signature]	
4	UAB "Vilniaus gatvių apšviet. elektros tinkl."	S. Jurgėnas	2018.06.08	[Signature]	
5	UAB "VVT"	R. Račylė	2018.06.13	[Signature]	
6	LITGRID, AB	Z. Uokas	2018.06.14	[Signature]	
7	UAB "Vilniaus tinklai"	A. Bukevičiūtė	2018.06.11	[Signature]	
8	UAB "Skaidula"	S. Pacharene	2018.06.13	[Signature]	

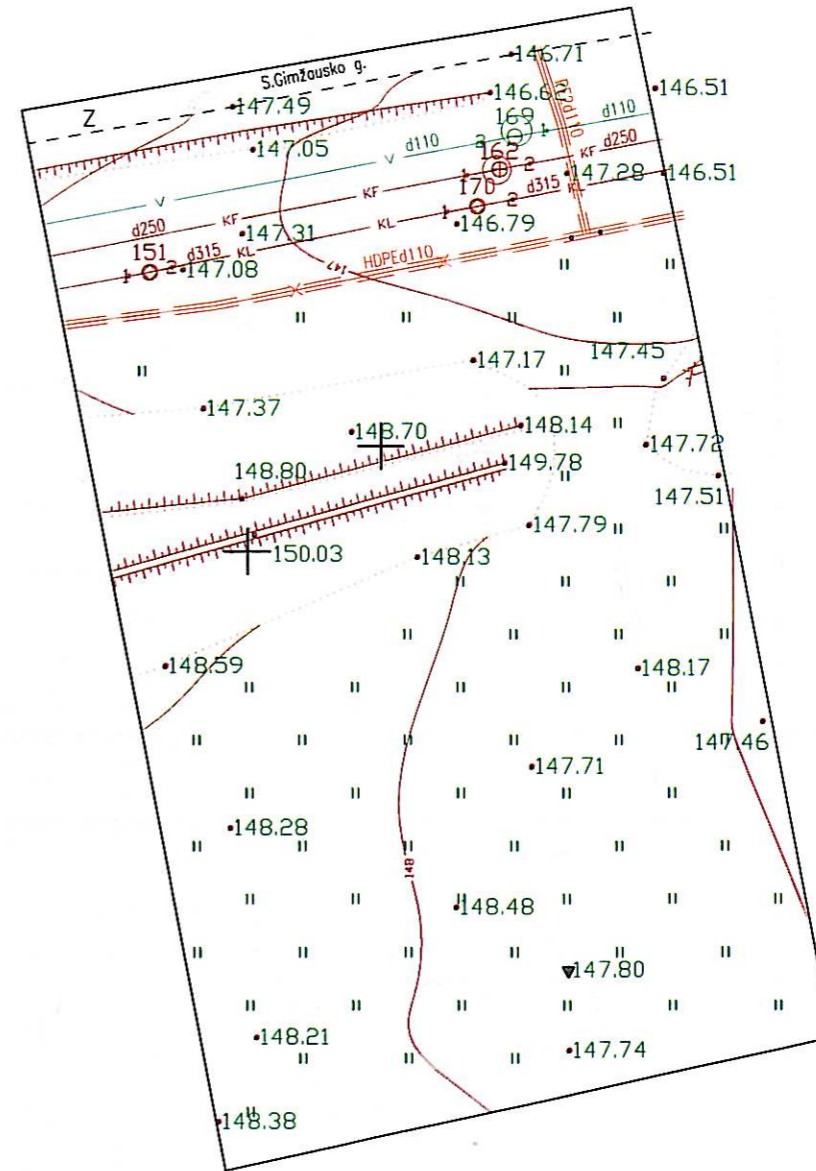

X=36350.00
Y=31300.00

X=6075550.00
Y=585000.00

Koordinacijų sistema - LKS-94
Aukščių sistema - LAS07

272 - D - 9

272 - D - 10

272 - D - 14

76/35 - 0360

77/35 - 0341

76/35 - 0380

77/35 - 0361



Objektas: S. Gimzausko g. 16, Vilnius, Vilniaus m. sav.

Užsakovas: UAB "Valtraksa"

Pareigos	V. Pavardė	Parašas	Data	Topografinė nuotrauka	
Direktorius	Z. Daugirdas	GKV-493	2018 06	Mastelis	1:500
Matininkė	A. Liepinienė	GKV-491	2018 06	Lapas/lapų skaičius	1/1
				Užsakymas	35-T-2017

UAB "VILNIAUS GEODEZIJA", Vilkipėdės g. 8, LT-03151 Vilnius. +370 618 80921, info@vilniausgeodezija.lt

TOPOGRAFINĖ NUOTRAUKA M 1:500

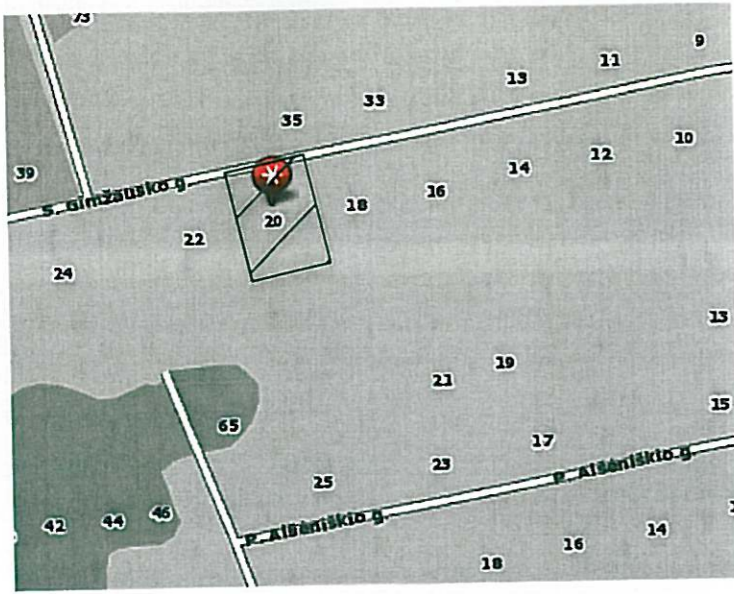

SIVILINIS PLANAS
GIS SKYRIUS
IRINA POZDEJEVA
2018-05

Esamos inžinerinės komunikacijos sutikslintos:

Nr.	Istaigos pavad.	V.Pavardė	data	parašas	pastabos
1	Vilniaus m. MPD	R. Sausulė	2018.06.11	[Signature]	
2	AB "Energijos skirstymo operatorius"	I. Saurėlytė	2018.06.11	[Signature]	
3	TELIA LIETUVA, AB	N. Prokupa	2018.06.13	[Signature]	
4	UAB "Vilniaus gatvių apšviet. elektros tinkl."	S. Myrė	2018.06.08	[Signature]	
5	UAB "VVT"	R. Račelis	2018.06.13	[Signature]	
6	LITGRID AB	S. Vėta	2018.06.14	[Signature]	
7	UAB "Vilniaus tinklai"	N. Būckuvaitė	2018.06.11	[Signature]	
8	UAB "Skaidula"	S. Pachozem	2018.06.13	[Signature]	

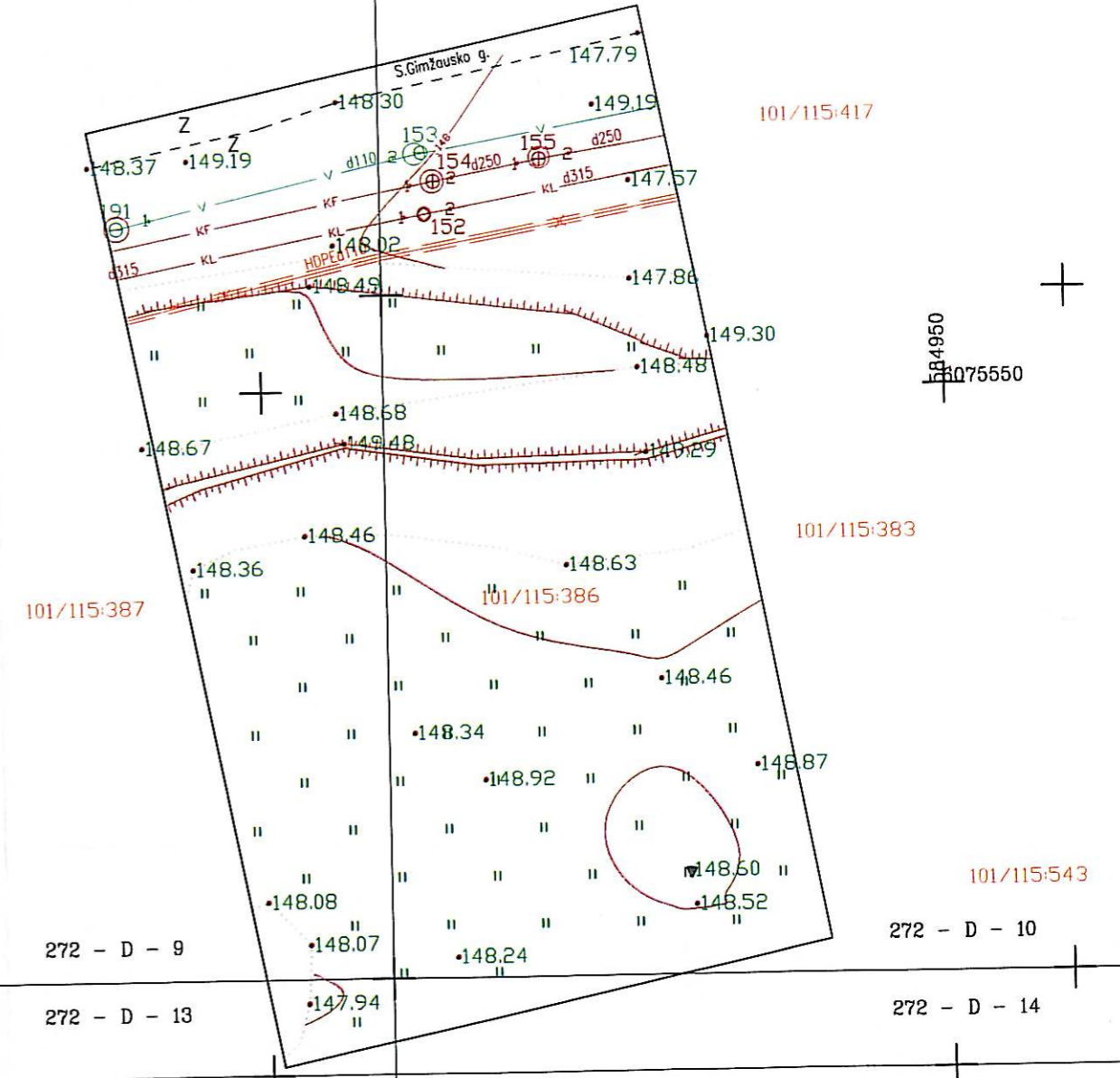

Koordinacių sistema - LKS-94
Aukščių sistema - LAS07



VILNIAUS
GEODEZIJA

Objektas: S. Gimzausko g. 20, Vilnius, Vilniaus m. sav.

Užsakovas: UAB "Valtraksa"

Pareigos	V. Pavardė	Parašas	Data	Topografinė nuotrauka	
Direktorius	Ž. Daugirdas	I.GKV-493	2018 06	Mastelis	1:500
Matininkė	A. Liepinienė	I.GKV-491	2018 06	Lapas/lapų skaičius	1/1
				Užsakymas	37-T-2017

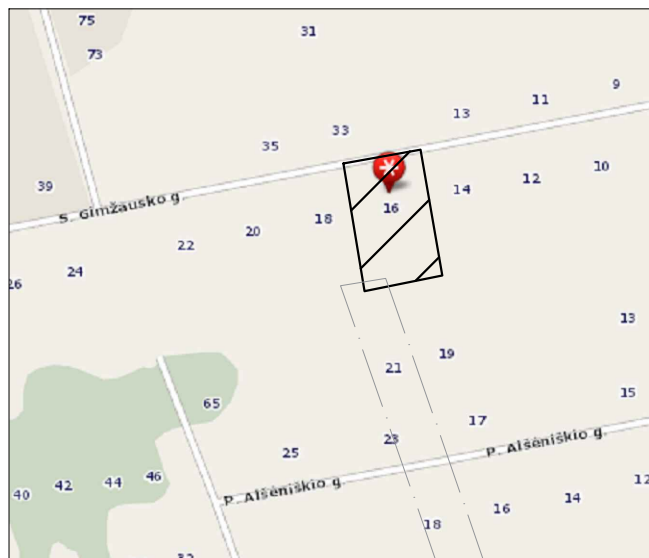

Koordinacių sistema - LKS-94
Aukščių sistema - LAS07

272 - D - 9

	Objektas: S. Gimžausko g. 16, Vilnius, Vilniaus m. sav.			
	Užsakovas: UAB "Valtraksa"			
Pareigos	V. Pavardė	Parašas	Data	Topografinė nuotrauka
Direktorius	Ž. Daugirdas	GKV-493	2018 06	Mastelis 1:500
Matininkė	A. Liepinienė	GKV-491	2018 06	Lapas/lapų skaičius 1/1
UAB "VILNIAUS GEODEZIJA", Vilkpėdės g. 8, LT-03151 Vilnius. +370 618 80921, info@vilniausgeodezija.lt				Užsakymas 35-T-2017

Pastato Nr. 1 kampų ašių koordinatės









Nr.	X	Y
1	6075555.14	584954.48
2	6075557.32	584965.78
3	6075552.75	584966.66
4	6075552.95	584967.69
5	6075546.62	584968.90
6	6075544.05	584955.55
7	6075550.38	584954.33
8	6075550.58	584955.36

Pastato Nr. 1 kampų esami ir projektuojami aukščiai

Nr.	Esamas	Projektuojamas
1	148.80	147.48
2	148.14	147.35
3	147.79	147.35
4	147.79	147.34
5	147.98	147.34
6	148.59	147.49
7	150.03	147.49
8	150.03	147.48

+0.00= 147.79

Sutariniai ženklai

	Sklypo riba (kad. Nr. 0101/0115:385)
	Užstatymo riba
	Įvažiavimas į sklypą
	Įėjimas į projektuojamą pastatą
	Proj. pastato kampų ašių susikirtimo nr.
	Projektuojamas dvibutis gyvenamasis namas
	Stogo kontūras
	Žolė (765 kv.m.)
	Žvyras (116 kv.m.)

Esamos inžinerinės komunikacijos sutikslintos:

Nr.	Istaigos pavad.	V.Pavardė	data	parašas	pastabos
1	Vilniaus m. MPD	R. B... ..	2018.06.11		
2	AB "Energijos skirstymo operatorius"	L.	2018.06.11		
3	TELIA LIETUVA, AB	V.	2018.06.11		
4	UAB "Vilniaus gatvių apšviet. elektros tinkl."	S.	2018.06.08		
5	UAB "VVT"	R.	2018.06.11		
6	LITGRID AB	L.	2018.06.14		
7	UAB "Vilniaus tinklai"	A.	2018.06.14		
8	UAB "Skaidula"	S.	2018.06.13		

Techniniai-ekonominiai rodikliai

Sklypo plotas:	1103 m ²
Projektuojamo pastato Nr. 1 užstatymo plotas:	221.6 m ²
Užstatymo tankumas:	20%
Užstatymo intensyvumas:	0,2
Projektuojamos pastato Nr. 1 bendras plotas	238.44 m ²
Projektuojamos pastato Nr. 1 naudingas plotas:	238.44 m ²
Projektuojamos pastato Nr. 1 tūris	1230.4 m ³
Projektuojamos pastato Nr. 1 aukštų skaičius	2a.
Automobilių parkavimo vietų skaičius	5vnt.

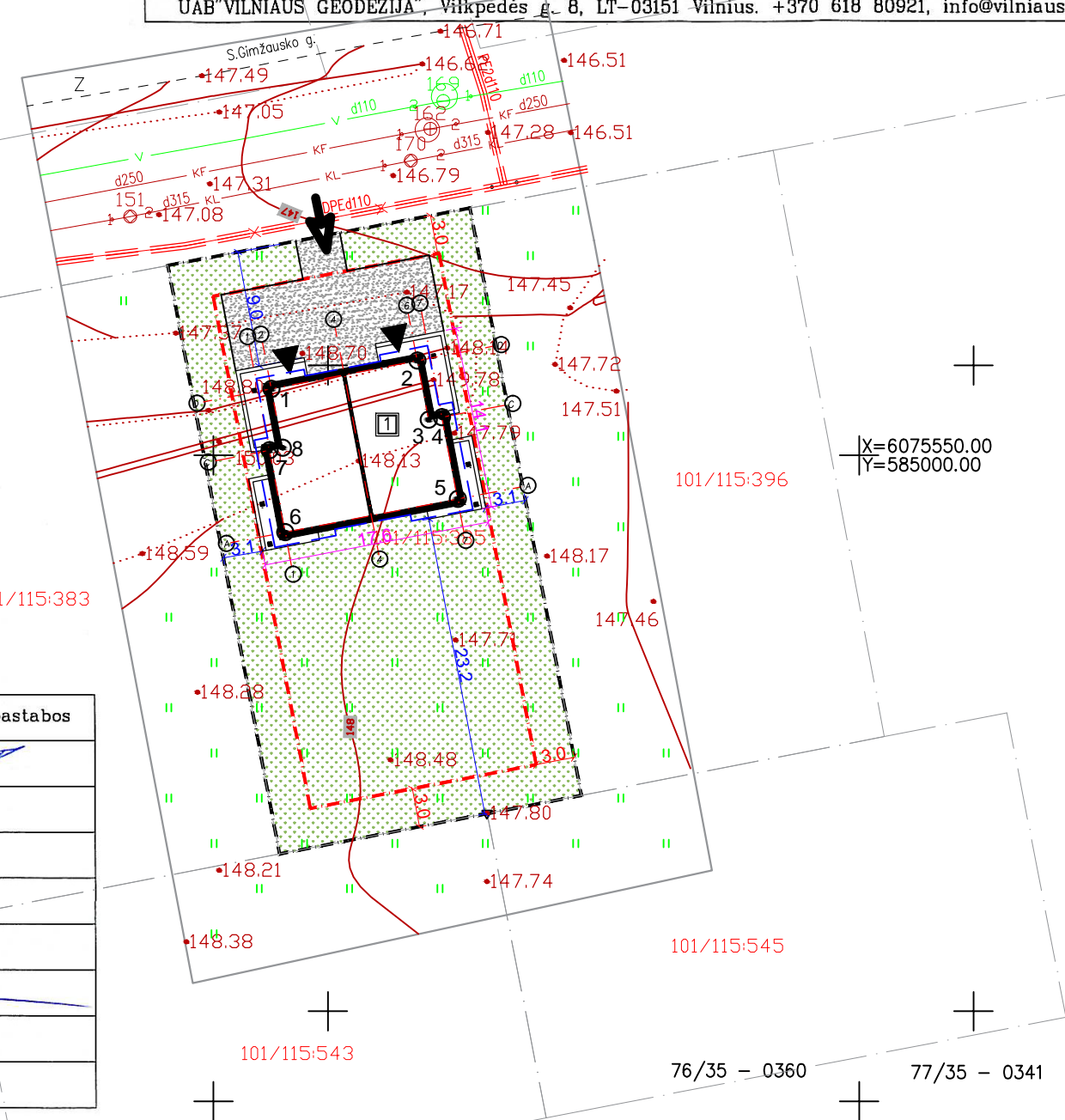

Atestato Nr.	UAB "Valtraksa"		Projekto pavadinimas:	
A1353	P.V.	R. Kukarskas	2018	DVIBUTIS GYVENAMASIS NAMAS. VILNIUS, SILVESTRO GIMŽAUSKO G. 16 IR SILVESTRO GIMŽAUSKO G. 20. STATYBOS PROJEKTAS.
020975	ARCH.	M. Ubartaitė	2018	Sklypo sutvarkymo planas. Aukščių planas. Dangų planas M 1:500
Etapas	Užsakovas:		Brėžinio žymuo:	Lapas
pp	UAB "Tauvilas"		VAL-PP-2018-013	Lapų
				1 1

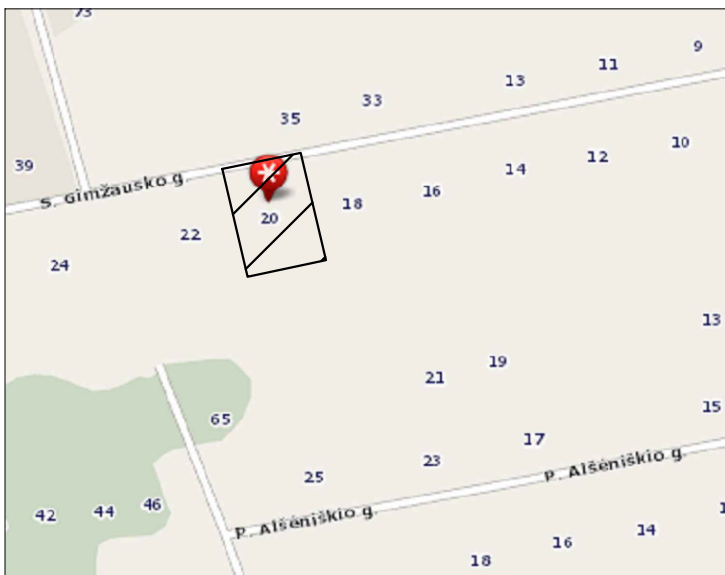

Koordinacių sistema - LKS-94
Aukščių sistema - LAS07

		Objektas: S. Gimzausko g. 20, Vilnius, Vilniaus m. sav.			
		Užsakovas: UAB "Valtraksa"			
Pareigos	V. Pavardė	Parašas	Data	Topografinė nuotrauka	
Direktorius	Ž. Daugirdas I GKV-493		2018 06	Mastelis	1:500
Matininkė	A. Liepiniene I GKV-491		2018 06	Lapas/lapų skaičius	1/1
UAB "VILNIAUS GEODEZIJA", Vilkpėdės g. 8, LT-03151 Vilnius. +370 618 80921, info@vilniausgeodezija.lt				Užsakymas	37-T-2017

Pastato Nr. 1 kampų ašių koordinatės

Nr.	X	Y
1	6075546.28	584907.86
2	6075548.45	584919.16
3	6075543.88	584920.04
4	6075544.08	584921.06
5	6075537.75	584922.28
6	6075535.18	584908.93
7	6075541.51	584907.71
8	6075541.71	584908.73

Pastato Nr. 1 kampų esami ir projektuojami aukščiai

Nr.	Esamas	Projektuojamas
1	149.48	148.29
2	148.75	148.15
3	149.29	148.15
4	149.29	148.14
5	148.63	148.14
6	148.46	148.30
7	148.46	148.30
8	148.46	148.29

+0.00= 148.60

Sutariniai ženklai

	Sklypo riba (kad. Nr. 0101/0115:386)
	Užstatymo riba
	Įvažiavimas į sklypą
	Įėjimas į projektuojamą pastatą
	Proj. pastato kampų ašių susikirtimo nr.
	Projektuojamas dvibutis gyvenamasis namas
	Stogo kontūras
	Žolė (750 kv.m.)
	Žvyras (116 kv.m.)

SILVESTRO GIMŽAUSKO G. 16 SKYR. 115
IRINA POZDEJEVA
2018-05

Esamos inžinerinės komunikacijos sutikslintos:

Nr.	Ištaigos pavad.	V.Pavardė	data	parašas	pastabos
1	Vilniaus m. MPD	R. Baccalini	2018.06.08		
2	AB "Energijos skirstymo operatorius"	I. Samuoli	2018.06.11		
3	TELIA LIETUVA, AB	N. Jankauskas	2018.06.13		
4	UAB "Vilniaus gatvių apšviet. elektros tinkl."	S. Mykūnas	2018.06.08		
5	UAB "VVT"	R. Račelis	2018.06.13		272
6	LITGRID AB	S. Veda	2018.06.14		272
7	UAB "Vilniaus tinklai"	M. Buekavicius	2018.06.11		76/35 - 0360
8	UAB "Skaidula"	S. Pachozienė	2018.06.13		76/35 - 0380

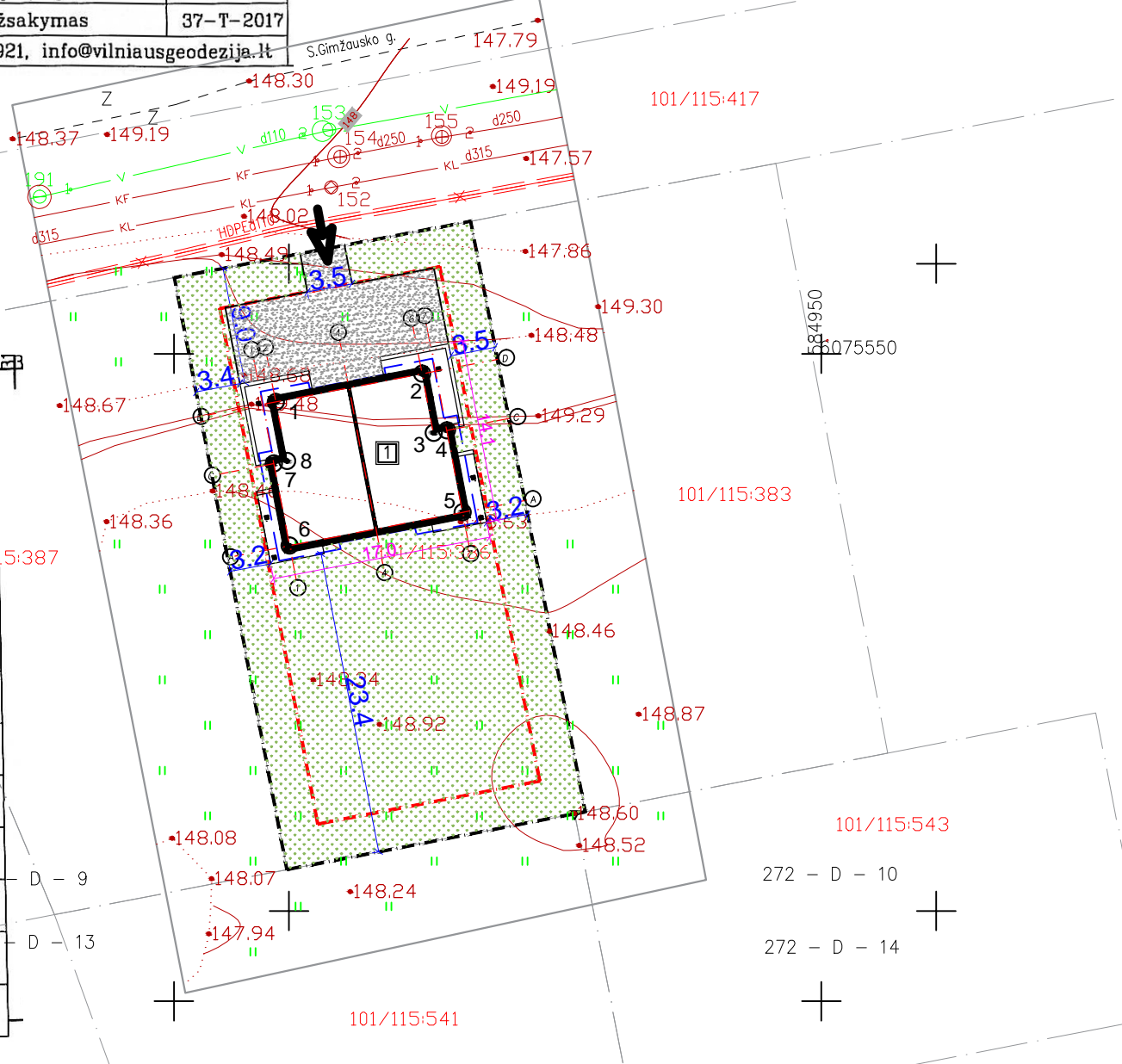

Techniniai-ekonominiai rodikliai

Sklypo plotas:	1087 m ²
Projektuojamo pastato Nr. 1 užstatymo plotas:	218.8 m ²
Užstatymo tankumas:	20%
Užstatymo intensyvumas:	0,2
Projektuojamos pastato Nr. 1 bendras plotas	238.44 m ²
Projektuojamos pastato Nr. 1 naudingas plotas:	238.44 m ²
Projektuojamos pastato Nr. 1 tūris	1230.4 m ³
Projektuojamos pastato Nr. 1 aukštų skaičius	2a.
Automobilių parkavimo vietų skaičius	5vnt.

Atestato Nr.	UAB "Valtraksa" [monės kodas 300533624 Kalvarijų g. 125 -813, Vilnius tel.: +37067277911			Projekto pavadinimas:	DVIBUTIS GYVENAMASIS NAMAS. VILNIUS, SILVESTRO GIMŽAUSKO G. 16 IR SILVESTRO GIMŽAUSKO G. 20. STATYBOS PROJEKTAS.	
A1353	P.V.	R.Kukarskas	2018	Sklypo sutvarkymo planas. Aukščių planas. Dangų planas M 1:500	Laida	0
020975	ARCH.	M.Ubartaitė	2018			
Etapas	Užsakovas:			Brėžinio žymuo:	Lapas	Lapų
pp	UAB "Tavvilas"			VAL-PP-2018-013	1	1

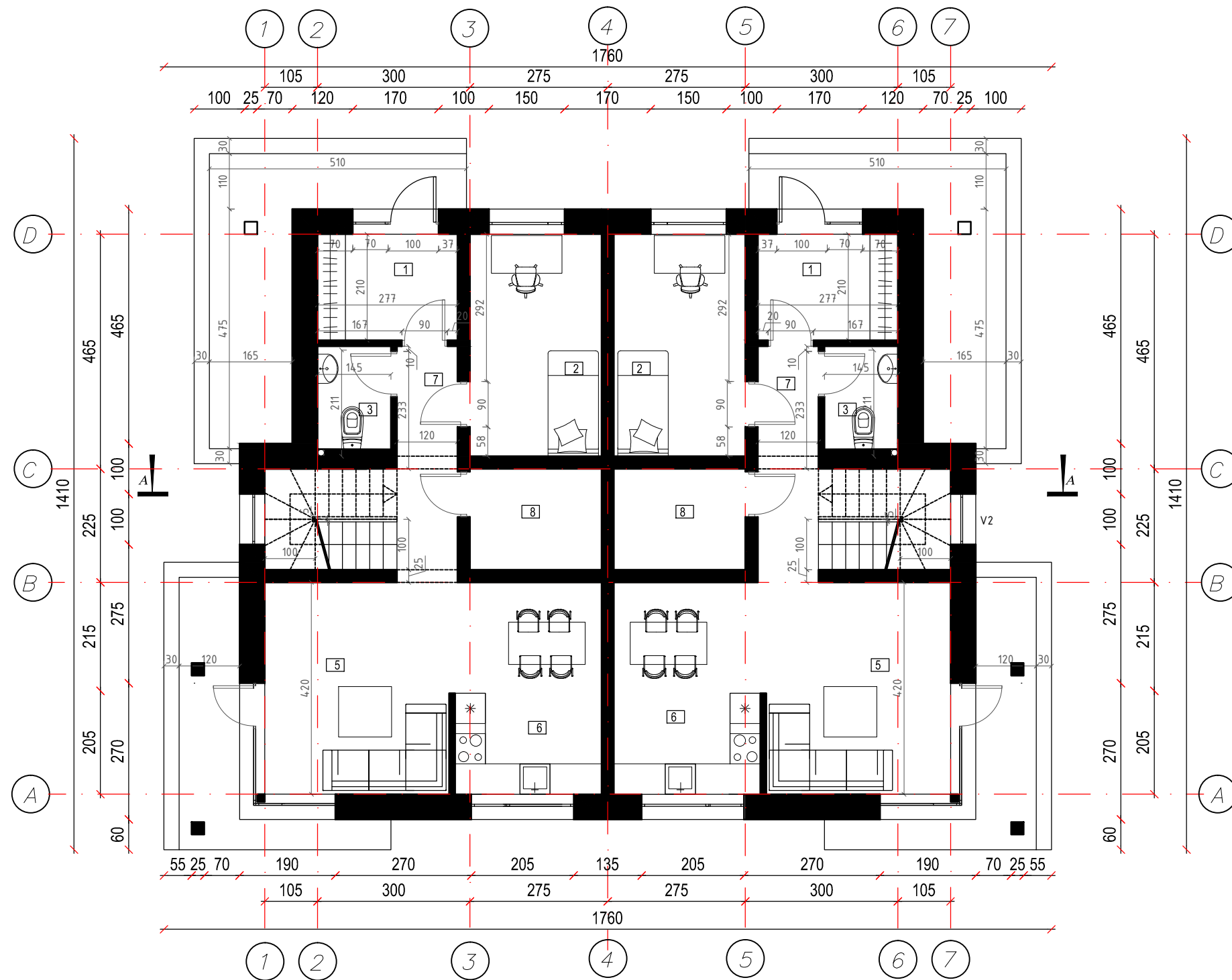

Butas 1
PIRMO AUKŠTO PATALPŲ EKSPLIKACIJA

№	Vardas	Plotas, M ²
1	Tambūras	5.80
2	Kambarys	11.46
3	WC	3.00
5	Svetainė	15.67
6	Virtuvė - valgimasis	12.13
7	Koridorius	5.62
8	Katilinė	5.21
Bendras plotas		58.89

Butas 2
PIRMO AUKŠTO PATALPŲ EKSPLIKACIJA

№	Vardas	Plotas, M ²
1	Tambūras	5.80
2	Kambarys	11.46
3	WC	3.00
5	Svetainė	15.67
6	Virtuvė - valgimasis	12.13
7	Koridorius	5.62
8	Katilinė	5.21
Bendras plotas		58.89

Kvalifikacijos atestato nr.	UAB "Valtraksa" Projektavimo biuras Kalvarijų g. 125-813, 08221 Vilnius, Lietuva		DVIBUTIS GYVENAMASIS NAMAS. VILNIUS, SILVESTRO GIMŽAUSKO G. 16 IR SILVESTRO GIMŽAUSKO G. 20. STATYBOS PROJEKTAS.		
	A1353	PV	Ramundas Kukarskas	Pirmojo aukšto planas M 1:100	
020975	Arch.	Monika Ubartaitė			LAI DA 0
Etapas	UŽSAKOVAS:		DALIS LAPAS LAPŲ		
PP	UAB "Tավilას"		VAL-PP-2018-0 13	A	1 1

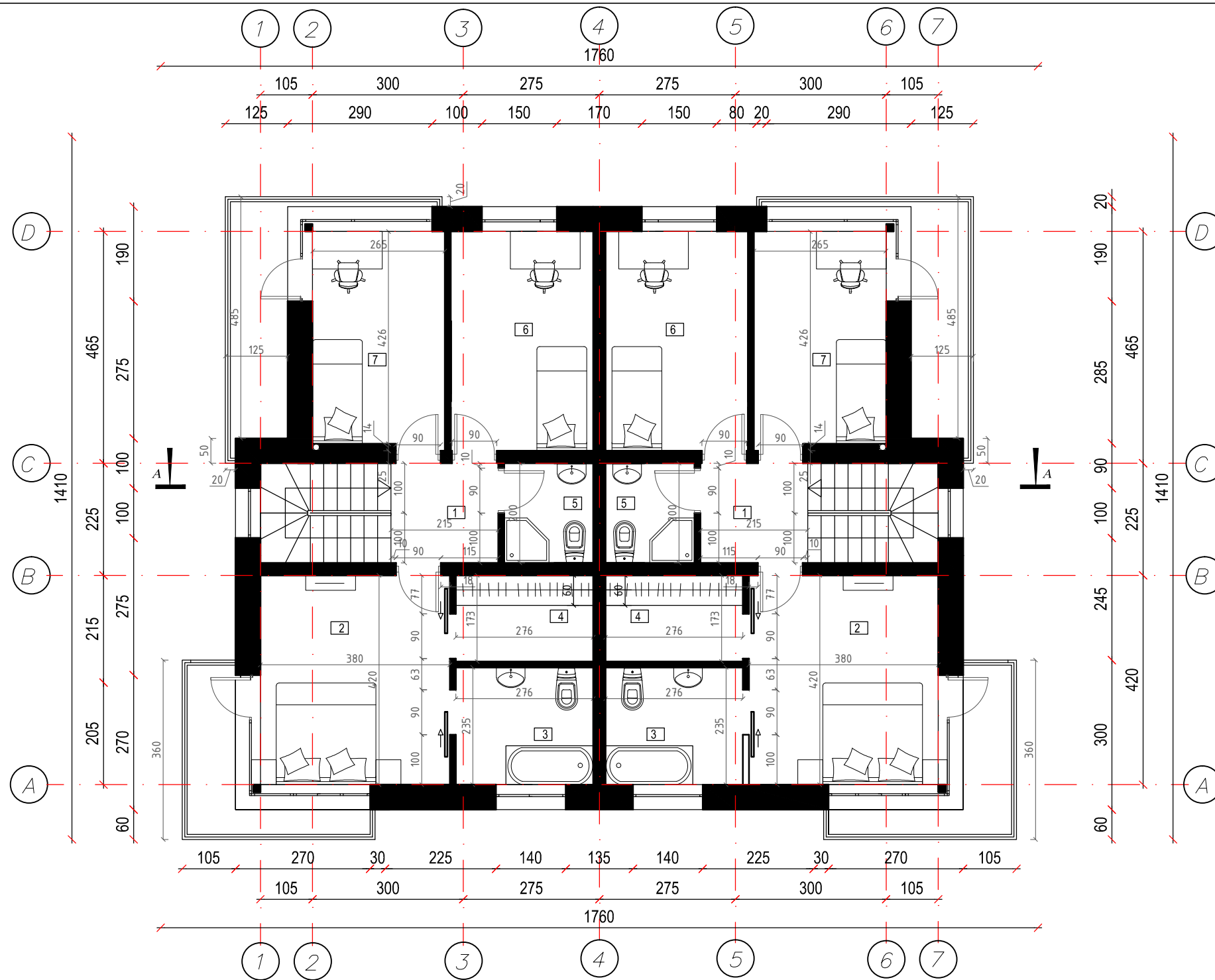

Butas 1
ANTRO AUKŠTO PATALPŲ EKSPLIKACIJA

№	Vardas	Plotas, M ²
1	Koridorius	4.30
2	Miegamasis kambarys	15.96
3	Vonia - WC	6.48
4	Drabužinė	4.76
5	Vonia - WC	3.57
6	Kambarys	12.56
7	Kambarys	12.70
Bendras plotas		60.33

Butas 2
ANTRO AUKŠTO PATALPŲ EKSPLIKACIJA

№	Vardas	Plotas, M ²
1	Koridorius	4.30
2	Miegamasis kambarys	15.96
3	Vonia - WC	6.48
4	Drabužinė	4.76
5	Vonia - WC	3.57
6	Kambarys	12.56
7	Kambarys	12.70
Bendras plotas		60.33

Kvalifikacijos atestato nr.	UAB "Valtraksa" Projektavimo biuras Kalvarijų g. 125-813, 08221 Vilnius, Lietuva		DVIBUTIS GYVENAMASIS NAMAS. VILNIUS, SILVESTRO GIMŽAUSKO G. 16 IR SILVESTRO GIMŽAUSKO G. 20. STATYBOS PROJEKTAS.		
	A1353	PV	Remundas Kukarskas	Antrojo aukšto planas M 1:100	
020975	Arch.	Monika Ubartaitė	LAIKA		
Etapas			UŽSAKOVAS:	VAL-PP-2018-0 13	
PP			UAB "Tավilnas"	DALIS	LAPAS
				A	1
				LAPŲ	1

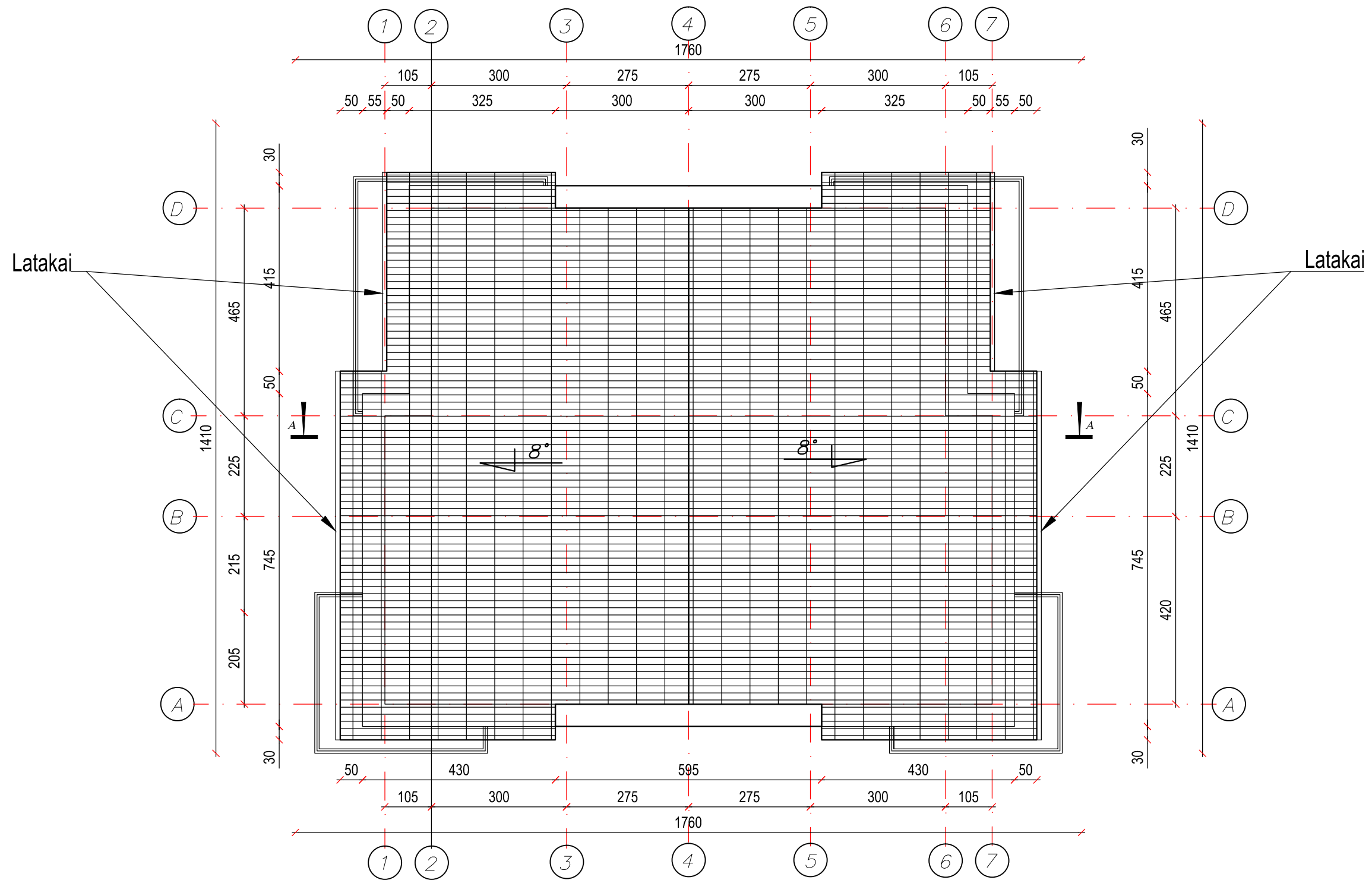

SUTARTINIAI ŽYMĖJIMAI

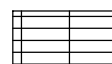
 Skarda



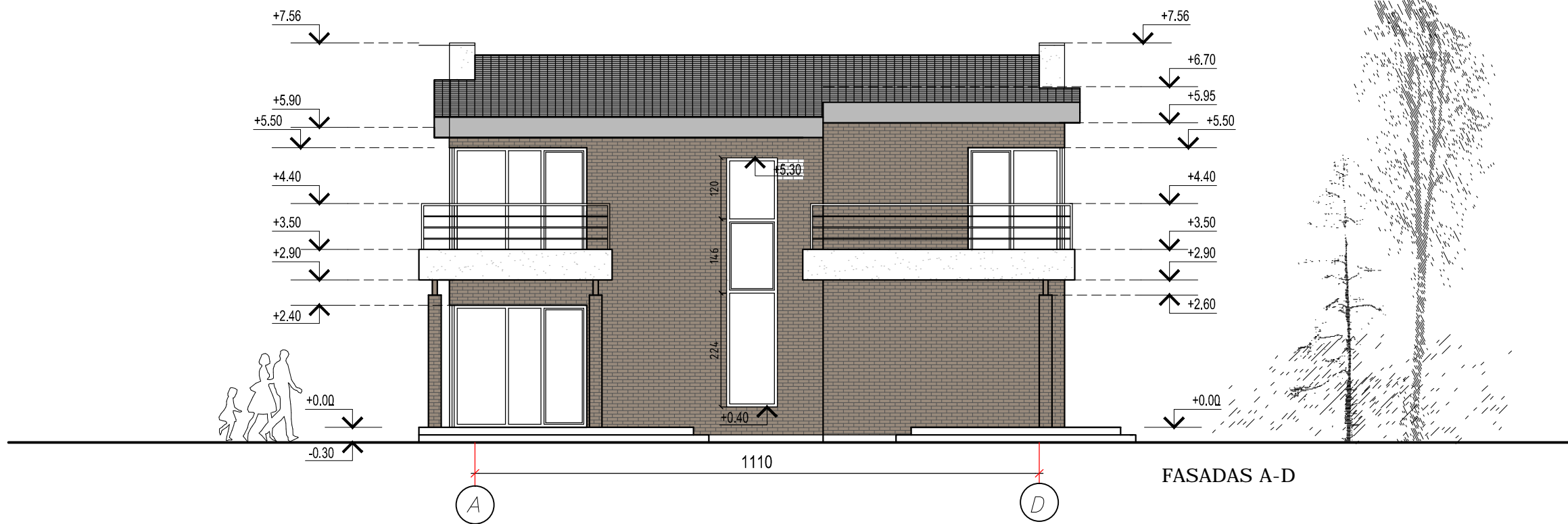

ŠLAITINIO NAMO STOGO PLOTAS: 179 m²

LATAKŲ ILGIS: 25,4 m

Kvalifikacijos atestato nr.	UAB "Valtraksa" Projektavimo biuras Kalvarijų g. 125-813, 08221 Vilnius, Lietuva		DVIBUTIS GYVENAMASIS NAMAS. VILNIUS, SILVESTRO GIMŽAUSKO G. 16 IR SILVESTRO GIMŽAUSKO G. 20. STATYBOS PROJEKTAS.				
	A1353	PV	Raimundas Kukarskas	Stogo planas M 1:100			
020975	Arch.	Monika Ubartaitė	LAIKA				
Etapas			UŽSAKOVAS:	VAL-PP-2018-0 13	DALIS	LAPAS	LAPŲ
PP			UAB "Tավilias"		A	1	1



Sutartinis žymėjimas

-  Stogo danga – profiliuota skarda
-  Dekoratyvinis fasado tinkas
-  Dekoratyvinis cokolio tinkas
-  Fasado klinkerio plyteles

Kvalifikacijos atestato nr.	UAB "Valtraksa" Projektavimo biuras Kalvarijų g. 125-813, 08221 Vilnius, Lietuva			DVIBUTIS GYVENAMASIS NAMAS. VILNIUS, SILVESTRO GIMŽAUSKO G. 16 IR SILVESTRO GIMŽAUSKO G. 20. STATYBOS PROJEKTAS.					
	A1353	PV	Raimundas Kukarskas	Fasadai A-D; D-A M 1:100			LAIKA		
020975	Arch.	Monika Ubartaitė	0						
Etapas	UŽSAKOVAS:			VAL-PP-2018-0 13			DALIS	LAPAS	LAPŲ
pp	UAB "Tavilas"			A	1	1			

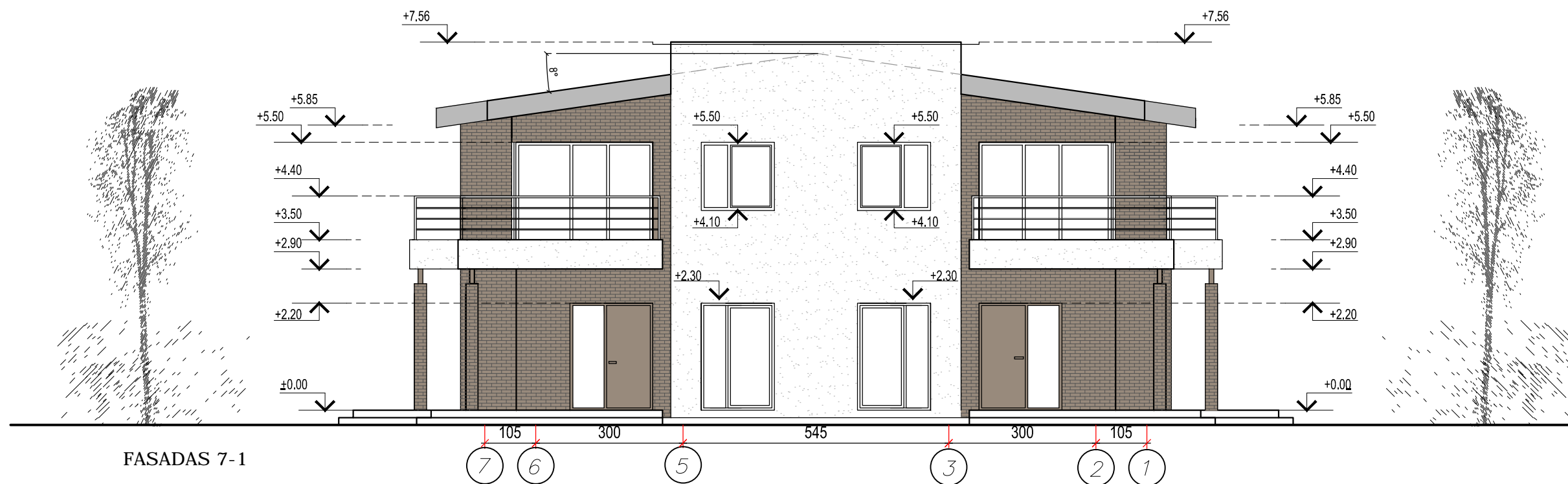
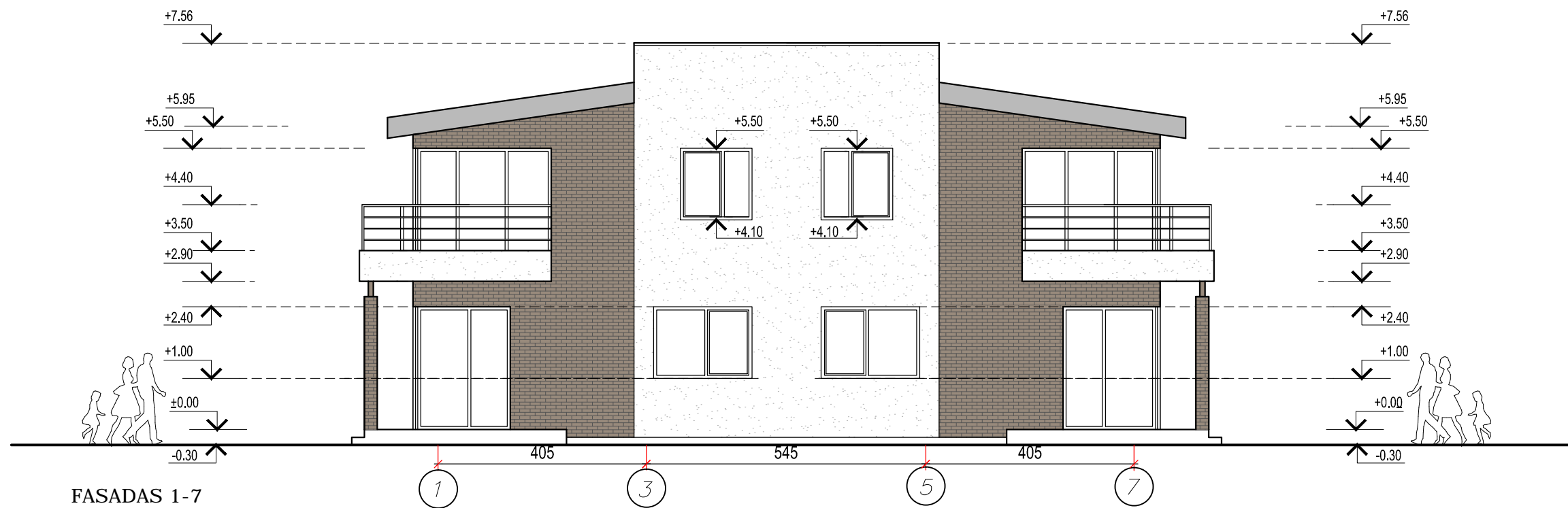

Sutartinis žymėjimas

- Stogo danga – profiliuota skarda
- Dekoratyvinis fasado tinkas
- Dekoratyvinis cokolio tinkas
- Fasado klinkerio plyteles

Kvalifikacijos atestato nr.	UAB "Valtraksa" Projektavimo biuras Kalvarijų g. 125-813, 08221 Vilnius, Lietuva		DVIBUTIS GYVENAMASIS NAMAS. VILNIUS, SILVESTRO GIMŽAUSKO G. 16 IR SILVESTRO GIMŽAUSKO G. 20. STATYBOS PROJEKTAS.				
	A1353	PV	Raimundas Kukarskas				
020975	Arch.	Monika Ubartaitė	Fasadai 1-7; 7-1 M 1:100				
Etapas			UŽSAKOVAS:	VAL-PP-2018-0 13	DALIS	LAPAS	LAPŲ
PP			UAB "Tավilas"		A	1	1

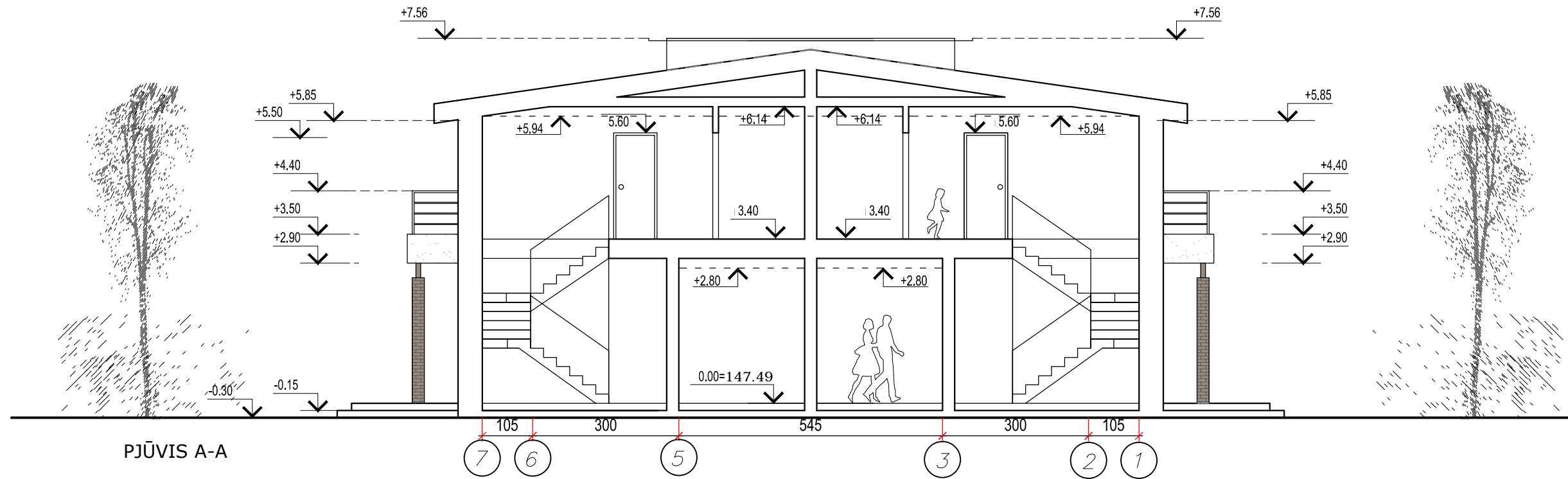

PJŪVIS A-A

Kvalifikacijos atestato nr.	UAB "Valtraksa" Projektavimo biuras Kalvarijų g. 125-813, 08221 Vilnius, Lietuva		DVIBUTIS GYVENAMASIS NAMAS. VILNIUS, SILVESTRO GIMŽAUSKO G. 16 IR SILVESTRO GIMŽAUSKO G. 20. STATYBOS PROJEKTAS.		
	A1353	PV	Raimondas Kukarskas	P jūvis A-A M 1:100	
020975	Arch.	Monika Ubartaitė			LAI DA 0
Etapas	UŽSAKOVAS:				DALIS LAPAS LAPŲ
PP	UAB "Tավilաս"		VAL-PP-2018-0 13	A	1 1

