

PATVIRTINTA:
 Vilniaus miesto savivaldybės administracijos
 direktoriaus pavaduotojo
 201... m.mėn.d.
 Įsakymu Nr.

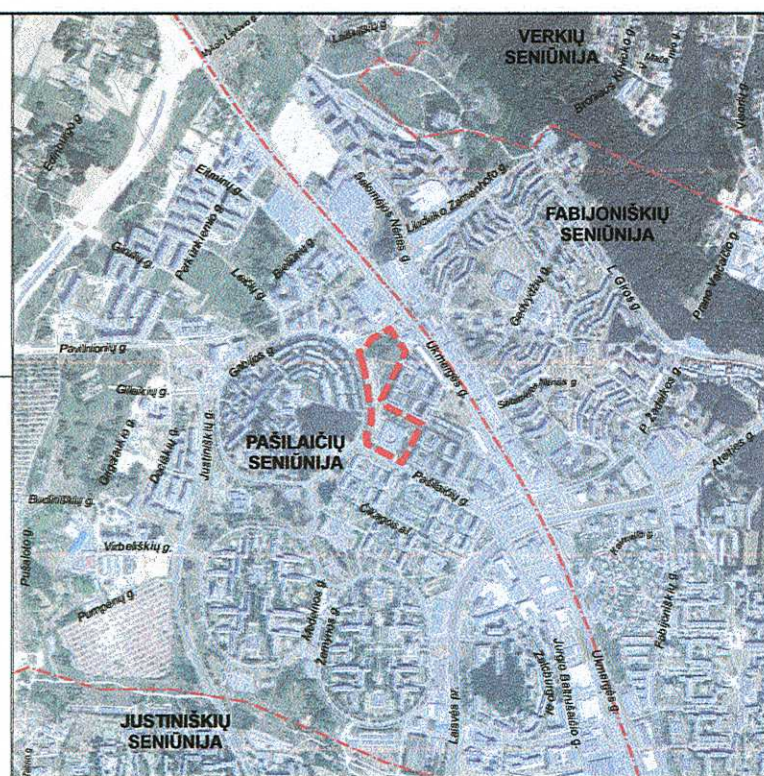

SUTARTINIAI ŽENKLAI

- Detaliojo plano galiojimo riba
- Esamos sklypo ribos
- Gatvių raudonosios linijos
- ▨ Servitutas
- Nauja tikslinama statybos riba
- Naikinama statybos riba
- ▭ Statybos zona
- ▭ Nauja tikslinama pastatų statybos zona
- Nauja tikslinama statybos zona antžeminių automobilių stovėjimo aikštelių statybai
- Važiuojamosios dalies riba
- ▲ Įvažiavimas į sklypą
- ▲ Pagrindinis įėjimas į projektuojamą pastatą
- Esamo gaisrinio hidranto vieta

- 1 51199 Sklypo numeris
- 6 X=6067257.42 Y=579293.12 Sklypo plotas m²
- X=6067255.41 Y=579272.99 Sklypo, servituto kampų koordinatės
- X=6067255.41 Y=579272.99 Statybos ribos kampų koordinatės
- ▭ Projektuojamo pastato antžeminių dalies kontūras
- ▭ Projektuojamo pastato kontūras
- ▭ 8 cm storio betono trinkelų danga
- ▭ 6 cm storio betono trinkelų danga
- ▭ Liejama smulkios faktūros EPDM granuliu danga
- ▭ Sėjama veja
- ▭ Tvirtinami šlaitai, sėjama veja
- ▭ Guminės plytelės
- Sodiniai medžiai (juodoji pušis)
- Sodiniai medžiai (kalninė pušis)
- ✕ Kertami medžiai

Vilniaus miesto savivaldybės administracijos
 Miesto plėtros departamentas
TERRITORIŲ PLANAVIMO KOMISIJA
 2019-01-23/24
 PROT. NR. 1-1/19-1
 GIS NR. 7395

SJ „Vilniaus planas“
 Geografinių informacinių sistemų poskyris
 Asta Mažeikė
 2019.01.11
 7395

- PASTABOS:
1. Šiuo brėžiniu tikslinama 5.12 ha sklypo Pašilaičių g. 13 (kadastr. Nr. 0101/0015:231) detaliojo plano, patvirtinto 2011-06-28 Vilniaus miesto tarybos sprendimu Nr. 1-105, korektūros, patvirtintos Vilniaus miesto savivaldybės administracijos direktoriaus pavaduotojo 2017-05-29 įsakymu Nr. A30-1591, nustatyta statybos zona, statybos riba, automobilių stovėjimo vietų išdėstymas.
 2. Detaliojo plano nustatyti privalomieji teritorijos naudojimo ir tvarkymo režimo reikalavimai nekeičiami.
 3. Detaliojo plano suplanuoti inžinerinės infrastruktūros sprendiniai nekeičiami.
 4. Saugomų esamų, kertamų, sodinamų naujų medžių analizė sprendžiama rengiamo techninio projekto aplinkosauginėje dalyje.
 5. Šiuo projektu praplečiama statybos zona, skirtoje antžeminiams automobilių stovėjimo aikštelėms įrengti, pastatų statyba negalima.

Eil.Nr.	Įmonės pavadinimas	Data	V. Pavardė	Parašas
1	Miesto plėtros departamentas			
2	AB "Energinis skirstymo operatorius"	2018.10.24	R. Krasauskas	[Parašas]
3	AB "TELIA"	2018.10.24	N. Braškėnas	[Parašas]
4	UAB VGAET	2018.10.23	A. Ambrazaitis	[Parašas]
5	AB "VŠT"	2018.10.23	P. Buciūnas	[Parašas]
6	UAB "VVI"	2018.10.23	R. Gladkoševs	[Parašas]
7	AB "LITGRID" Nr. 75.10	2018.10.23	[Parašas]	[Parašas]
8	UAB "Skaidula"	18.10.23	P. Jakušas	[Parašas]

OBJEKTAS	ADRESAS: Vilniaus m. sav., Gabijos g.
KOORDINACIJŲ SISTEMA:	LKS-94
AUKŠČIŲ SISTEMA:	LAS07
Kvalifikacijos pažymėjimo Nr. 1GKV-723	
GEODEZININKAS	VARDAS IR PAVARDE
Donatas Polita	1GKV-723
PARAŠAS	DATA
[Parašas]	2018-10-09
A. V.	



0	2019-01-16	LAIDA	ISLEIDIMO DATA	LAIDOS STATUSAS, KEITIMO PRIEŽASTIS (JEI TAIKOMA)
KVAL. PATV. DOK. NR.	VILNIAUS PLANAS	TPV 0067 PV	Giedrius Bireta	Statinio projekto pavadinimas
TPV 0067 arch.	Giedrius Bireta	TPV 0067 arch.	Giedrius Bireta	KOREGUOTO 5.12 HA SKLYPO PAŠILAIČŲ G. 13 (KADASTRO NR. 0101/0015:231) DETALIOJO PLANO STATYBOS ZONOS IR RIBŲ KOREGAVIMAS
LT	Statytojas ir (arba) užsakovas	Vilniaus miesto savivaldybės administracijos	Svietimo, kultūros ir sporto departamentas	Statinio numeris ir pavadinimas, dokumento pavadinimas
				SKLYPO SUTVARKYMO PLANAS SU KOREGUOJAMA STATYBOS ZONA IR RIBA. M 1:500
				Dokumento žymuo
				VP18-234
				Lapas
				Lapų
				1 1