

MB **sprik**

Komplekso Nr.: 114

Projekto pavadinimas: **DVIBUTIS GYVENAMASIS NAMAS, ŽIRGO G. 26A, VILNIUS. STATYBOS PROJEKTAS.**

Statinio kategorija: **NEYPATINGAS STATINYS**



Statybos rūšis: **NAUJO STATINIO STATYBA**

Stadija: **PROJEKTINIAI PASIŪLYMAI**

Rengėjas: **MB „sprik“**

Užsakovas: **S [redacted] U [redacted]**

Dalis: **PP**

Pareigos	Pavardė	Parašas
direktorius	M. Olšauskas	
PV	I. Olšauskienė	

STATYTOJAS: S [redacted] U [redacted] 2018-05-14

(vardas, pavardė, parašas, data)

Pritariu:



VILNIUS 2018

BYLOS SUDĖTIES ŽINIARAŠTIS

Eilės Nr.	Pavadinimas	Brėžinio kodas	Lapų sk.
1	Titulinis lapas		1
2	Bylos sudėties žiniaraštis	114-XX-PP-BSŽ	1
3	Bendrieji statinių rodikliai	114-XX-PP-BSR	1
4	Aiškinamasis raštas	114-XX-PP-AR	3
5	Galiojantis detalusis planas		1
6	Toponuotrauka		1
7	Žemės sklypo planas M1:500		2

BRĖŽINIAI

8	Sklypo planas M1:200	114-00-PP-01	1
9	Pastato aukštų planai M1:200	114-01-PP-01	1
10	Pastato pjūviai M1:200	114-01-PP-02	1
11	Pastato fasadai M1:200	114-01-PP-03	1
12	Vizualizacija 1	114-01-PP-04	1
13	Vizualizacija 2	114-01-PP-05	1
14	Vizualizacija 3	114-01-PP-06	1
15	Vizualizacija 4	114-01-PP-07	1

KVAL. PATV. DOK. NR.	MB sprik			STATINIO PROJEKTO PAVADINIMAS DVIBUTIS GYVENAMASIS NAMAS, ŽIRGO G. 26A, VILNIUS. STATYBOS PROJEKTAS.		
A559	PV	IRENA OLŠAUSKIENĖ		DOKUMENTO PAVADINIMAS Bylos sudėties žiniaraštis		LAIDA
A559	APDV	IRENA OLŠAUSKIENĖ				0
15093	ARCH.	JURATĖ CIRTAUTAITĖ				
2968	ARCH.	MANTAS OLŠAUSKAS				
LT	STATYTOJAS IR (ARBA) UŽSAKOVAS: S.U.			DOKUMENTO ŽYMUO 114-XX-PP-BSŽ		LAPAS 1
						LAPŲ 1

BENDRIEJI STATINIŲ RODIKLIAI

Šiame priede nurodomi žemės sklypo ir statinių (techniniai ir paskirties) rodikliai bendruoju atveju. Projekte nurodomi konkretaus sklypo ir konkretaus statinio bendrieji rodikliai. Bendrieji statinio rodikliai lentelėje ar kita forma nurodomi projekto bendrojoje dalyje.

Pavadinimas	Mato vienetas	Kiekis	Pastabos
I SKYRIUS SKLYPAS			
1. sklypo plotas	m ²	616	
2. sklypo užstatymo intensyvumas	%	45	
3. sklypo užstatymo tankis	%	30	
II SKYRIUS PASTATAI			
1. Gyvenamasis pastatas:			
Namas Nr.1			
2. Pastato bendrasis plotas:	m ²	424,37	
2.1. Pastato gyvenamasis plotas	m ²	184,12	
2.2. Pastato pagalbinis plotas	m ²	86,94	
2.3. Pastato rūšio plotas	m ²	153,31	
2.4. Pastato garažo plotas	m ²	153,31	
3. Pastato naudingasis plotas	m ²	271,06	
4. Pastato tūris:	m ³	1854	
4.1. Pastato požeminės dalies tūris:	m ³	561	
4.1. Pastato antžeminės dalies tūris:	m ³	1293	
5. Aukštų skaičius	vnt.	2	
6. Pastato aukštis	m	9,00	
7. Butų skaičius (gyvenamajame name), iš jų	vnt.	2	
7.1. 1 kambario	vnt.		
7.2. 2 ir daugiau kambarių	vnt.	2	
8. Energinio naudingumo klasė		A+	
9. Pastato (patalpų) akustinio komforto sąlygų klasė		C	
10. Statinio atsparumo ugniai laipsnis		II	

STATINIO PROJEKTO VADOVAS: Irena Olšauskienė (A559) 2018-05-14

STATYTOJAS: S U 2018-05-14

KVAL. PATV. DOK. NR.	MB sprik			STATINIO PROJEKTO PAVADINIMAS DVIBUTIS GYVENAMASIS NAMAS, ŽIRGO G. 26A, VILNIUS. STATYBOS PROJEKTAS.	
	A559	PV	IRENA OLŠAUSKIENĖ	DOKUMENTO PAVADINIMAS Bendrieji statinių rodikliai	LAIDA
	A559	APDV	IRENA OLŠAUSKIENĖ		0
	15093	ARCH.	JURATĖ CIRTAUTAITĖ		
	2968	ARCH.	MANTAS OLŠAUSKAS		
LT	STATYTOJAS IR (ARBA) UŽSAKOVAS: S U 			DOKUMENTO ŽYMUO 114-XX-PP-BSR	LAPAS 1
					LAPŲ 1

AIŠKINAMASIS RAŠTAS

1. BENDRIEJI DUOMENYS

Projekto pavadinimas: Dvibutis gyvenamasis namas, Žirgo g. 26A, Vilnius. Statybos projektas.

Statinio kategorija: Neypatingas statinys.

Statybos rūšis: Naujo statinio statyba.

Projektuojamas statinys: Dvibutis gyvenamasis namas.

Projektuojamo statinio pagrindinė naudojimo paskirtis: gyvenamosios paskirties (dviejų butų) pastatai – skirti gyventi dviem šeimoms.

Projekto statytojas ir (arba) užsakovas: S [redacted] U [redacted], a.k.: [redacted], tel. Nr.: [redacted], el. paštas: [redacted].

Projektuotojas: MB „sprik“, į.k. 303053107, adresas: Aguonų g. 7-18, Vilnius. Įmonės direktorius – Mantas Olšauskas, projekto vadovė – Irena Olšauskienė (A 559).

Projekto rūšis (stadija): Projektiniai pasiūlymai.

Informacija apie numatomų statybos darbų poveikį aplinkai, gyventojams, kaimyninėms teritorijoms: atliekant statybos darbus kenksmingos medžiagos nepateks į aplinką. Statybos darbų metu keliamas triukšmas neviršys nustatytų triukšmo ribinių dydžių. Statybos darbai nedarys įtakos esančioms ekosistemoms.

Projektas rengiamas pagal galiojančius normatyvinius dokumentus.

2. ESAMA SITUACIJA

Sklypo adresas - Žirgo g. 26A (kad.nr. 0101/0024:281).

Sklypas taisyklingo stačiakampio formos.

Sklypo plotas – 0.0616 ha.

Pagrindinė tikslinė žemės naudojimo paskirtis – kita.

Naudojimo būdas – G1 – gyvenamoji teritorija, sodybinis užstatymas.

Šiaurėje sklypas ribojasi su visuomeninių pastatų kompleksu. Pietuose sklypas ribojasi su valstybine žeme. Rytuose ir vakaruose sklypas ribojasi su gyvenamųjų namų sklypais.

Sklype yra esami pamatai.

Esamas įvažiavimas į sklypą iš pravažiavimo, esančio greta Žirgo g..

Esamas reljefas žemėjantis į pietų pusę. Sklypo absoliutinių altitudžių skirtumas nuo 127,80 iki 131,50 virš jūros lygio.

Sklype yra esami medžiai.

KVAL. PATV. DOK. NR.	MB sprik			STATINIO PROJEKTO PAVADINIMAS DVIBUTIS GYVENAMASIS NAMAS, ŽIRGO G. 26A, VILNIUS. STATYBOS PROJEKTAS.		
A559	PV	IRENA OLŠAUSKIENĖ		DOKUMENTO PAVADINIMAS Aiškinamasis raštas	LAIDA	
A559	APDV	IRENA OLŠAUSKIENĖ			0	
15093	ARCH.	JURATĖ CIRTAUTAITĖ				
2968	ARCH.	MANTAS OLŠAUSKAS				
LT	STATYTOJAS IR (ARBA) UŽSAKOVAS: S. U.			DOKUMENTO ŽYMUO 114-XX-PP-AR	LAPAS 1	LAPŲ 3

3. BENDRIEJI RODIKLIAI

Pavadinimas	Mato vienetas	Kiekis	Pastabos
I SKYRIUS SKLYPAS			
1. sklypo plotas	m ²	616	
2. sklypo užstatymo intensyvumas	%	45	
3. sklypo užstatymo tankis	%	30	
II SKYRIUS PASTATAI			
1. Gyvenamasis pastatas:			
Namas Nr.1			
2. Pastato bendrasis plotas:	m ²	424,37	
2.1. Pastato gyvenamasis plotas	m ²	184,12	
2.2. Pastato pagalbinis plotas	m ²	86,94	
2.3. Pastato rūsio plotas	m ²	153,31	
2.4. Pastato garažo plotas	m ²	153,31	
3. Pastato naudingasis plotas	m ²	271,06	
4. Pastato tūris:	m ³	1854	
4.1. Pastato požeminės dalies tūris:	m ³	561	
4.1. Pastato antžeminės dalies tūris:	m ³	1293	
5. Aukštų skaičius	vnt.	2	
6. Pastato aukštis	m	9,00	
7. Butų skaičius (gyvenamajame name), iš jų	vnt.	2	
7.1. 1 kambario	vnt.		
7.2. 2 ir daugiau kambarių	vnt.	2	
8. Energinio naudingumo klasė		A+	
9. Pastato (patalpų) akustinio komforto sąlygų klasė		C	
10. Statinio atsparumo ugniai laipsnis		II	

4. SKLYPO PLANO SPRENDINIAI

Dvibutis gyvenamasis namas projektuojamas sklypo viduryje. Pietinėje sklypo dalyje, pagal detaliojo plano sprendinius, projektuojamas įvažiavimas į sklypą. Greta įvažiavimo, projektuojamos atviros automobilių stovėjimo vietos, pravažiavimas automobiliams iki garažo ir pėsčiųjų judėjimo takai su lauko laiptais. Šiaurinėje sklypo dalyje projektuojami du privatūs kiemai, į kuriuos patenkama iš pirmojo aukšto. Kiemų orientacija į šiaurės rytus ir šiaurės vakarus.

Projektuojami atskiri įėjimai į butus tiesiai iš lauko, sklypo rytuose ir vakaruose.

Sklypo pietinėje dalyje esančios pušys (3vnt.) paliekamos, kiti medžiai kertami. Sklypą numatoma papildomai apželdinti, projektuojami krūmai, medžiai, vejos danga.

Automobilių stovėjimas numatomas projektuojamoje automobilių stovėjimo aikštelėje sklypo ribose (2 vietos) ir uždareme, bendro naudojimo garaže, pastato rūsyje (4 vietos).

Automobilių judėjimo ir stovėjimo vietose, pėsčiųjų judėjimo keliuose projektuojamos kietos dangos iš trinkelio. Kiemuose projektuojami takai iš medžio lentų ir vejos danga.

DOKUMENTO ŽYMUO	LAPAS	LAPŲ	LAIDA
	114-PP-AR	2	3

Įėjimų į butus vietoje reljefas sukeliamas, saugiam pėsčiųjų judėjimui projektuojami atviri lauko laiptai.

Sklypo aukščių planas atliktas atsižvelgiant į esamą reljefą, gretimas teritorijas, landšaftinio projektavimo ypatumus, o taip pat į paviršinio vandens nuvedimo būtinybę. Įvažiavimo į sklypą ir pastato projektuojamos altitudės parinktos kuo artimesnės esamam žemės paviršiui. Sklype yra nebaigti įrengti pamatai, todėl projektuojant pastatą taikomais prie esamo žemės reljefo altitudžių.

Kadangi gaisrinių žarnų ilgis nuo artimiausio vandens šaltinio (gaisrinio hidranto) iki tolimiausio gaisro židinio pastate neviršija 100 m, minimalus 8,0m atstumas iki esamų pastatų sumažinamas 20 proc. Minimalus atstumas nuo projektuojamo pastato iki esamų pastatų – 6,4m.

5. PASTATO ARCHITEKTŪRA

Projektuojamą pastatą sudaro du sukirsti dviaukščiai tūriai. Pastato tūriai taisyklingo stačiakampio formos, su sutapdintu stogu. Tūriai prastumiami horizontalia ir vertikalia kryptimis suformuojant konsolinę pastato dalį sklypo pietuose ir kampinį buto nr.2 kiemą šiaurinėje sklypo dalyje.

Dvibutis gyvenamasis namas su rūsiu. Rūsyje projektuojamos bendro naudojimo patalpos, ūkinės patalpos ir garažas.

Namo fasado apdailai naudojamos klinkerio plytelės. Vertikaliais piliastrais fasado plokštumas sudalinama į zonas, kuriose klinkerio plytelės klijuojamos skirtingomis kryptimis. Namo tūriai tarpusavyje atskiriami fasadų apdailai naudojant skirtingos spalvos klinkerio plyteles.

DOKUMENTO ŽYMUO	LAPAS	LAPŲ	LAIDA
114-PP-AR	3	3	0

Koordinacių sistema LKS-94 Aukščių sistema LAS07

UAB Geo2
GEOCEZINIAI IR TOPOGRAFINIAI DARBAI

Užsakovas: DATA J S

Objektas: ŽIRGO G. VILNIUS

inžinierius geodez. V.Kapleris 1GKV-414 2017.01. Mastelis M 1:500 Lapų sk. 1/1

ESAMOS INŽINERINĖS KOMUNIKACIJOS SUTIKSLINTOS:

NR.	ISTAIGOS PAVADINIMAS	V.PAVARDĖ	DATA	PARAŠAS	PASTABOS
1	MIESTO PLĖTROS DEPARTAMENTAS		16.12.2017		
2	UAB "VILNIAUS ENERGIJA"		16.12.2017		
3	TEO LT, AB		16.12.2017		
4	UAB "VILNIAUS GAT.APSŪV.TINKLAI"		16.12.2017		
5	AB "ENERGIJOS SKIRSTYMO OPERATORIUS" 82.8595		16.12.2017		
6	UAB "VVT"		16.12.2017		
7	AB "LITGRID" 28.4042		16.12.2017		
8	UAB "SKAIDULA"		16.12.2017		

DERINIMO IŠRAŠAS TEISINGAS: V.Kapleris

SI VILNIAUS ENERGIJA
GIS SYRINS
2017.12.15
FAILAS GAUTAS

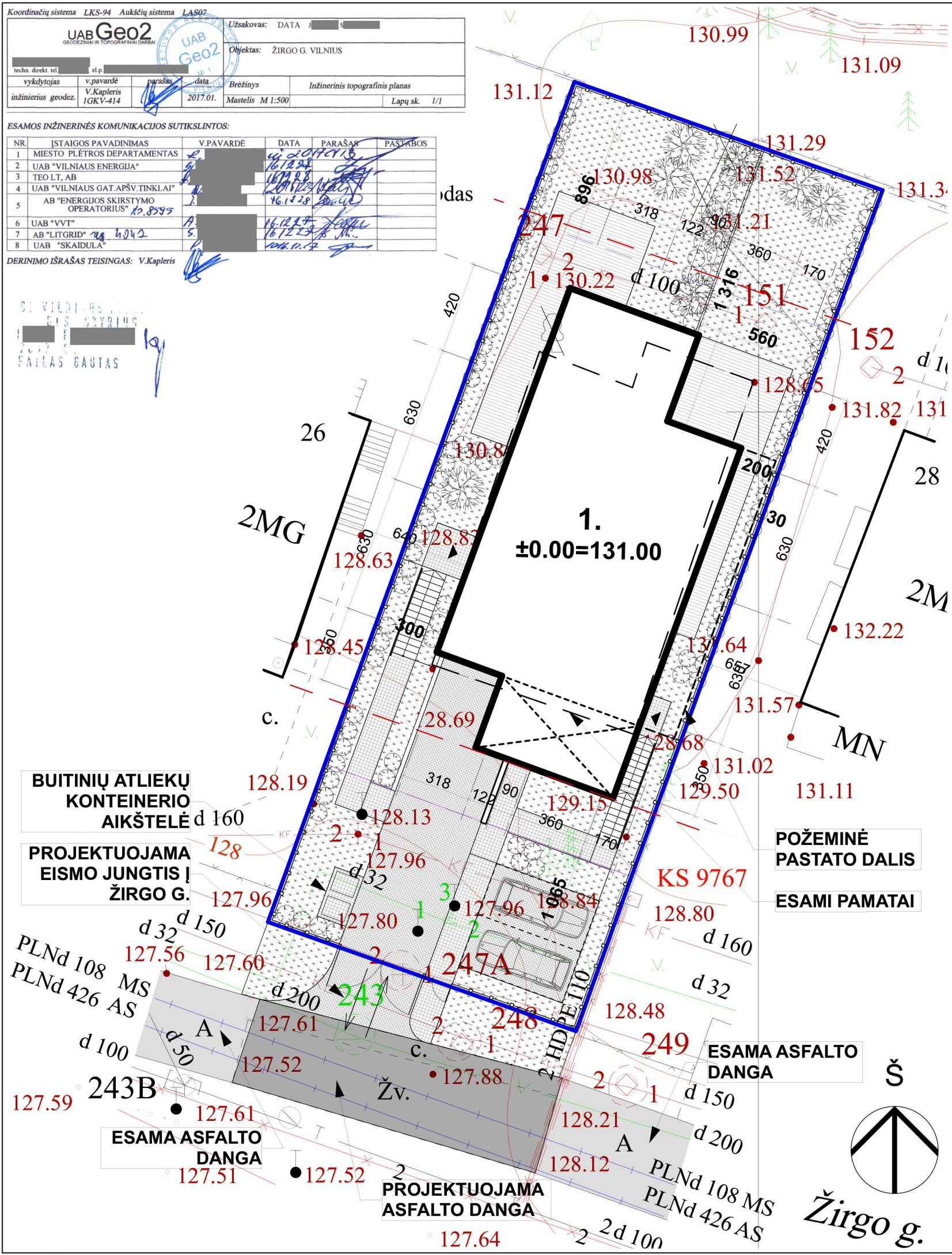

SITUACIJOS SCHEMA



STATINIŲ EKSPLIKACIJA

Nr.	Pavadinimas
1	Dvibutis gyvenamasis namas

SKLYPO RODIKLIAI

Rodiklis	Reikšmė
Sklypo plotas	616 m ²
Pastato bendrasis plotas	424,37 m ²
Užstatomas žemės plotas	184,62 m ²
Sklypo užstatymo tankis	30%
Sklypo užstatymo intensyvumas	45%

DANGŲ SUTARTINIAI ŽYMĖJIMAI

Ženklas	Reikšmė
[Pattern]	Projektuojama trinkelė danga
[Pattern]	Projektuojama trinkelė danga
[Pattern]	Projektuojamas medžio lentų takas
[Pattern]	Projektuojama asfalto danga
[Pattern]	Projektuojama vejos danga
[Pattern]	Esama asfalto danga

SUTARTINIAI ŽYMĖJIMAI

Ženklas	Reikšmė
[Blue line]	Sklypo riba
[Thick black line]	Projektuojamas statinys
[Thin black line]	Projektuojama siena
[Dashed line]	Projektuojamo statinio požeminė dalis
[Dotted line]	Projektuojama danga
[Symbol]	Projektuojama tvora
[Symbol]	Įvažiavimas į sklypą
[Symbol]	Įėjimas
[Symbol]	Kertami medžiai
[Symbol]	Projektuojami krūmai
[Symbol]	Projektuojami medžiai
[Symbol]	Projektuojami lauko laiptai
[Symbol]	Projektuojama automobilių stovėjimo vieta

2018-05-22

0	2018-05-14	Projekto viešinimui		
LAIDA	IŠLEIDIMO DATA	LAIDOS STATUSAS, KEITIMO PRIEŽASTIS (JEI TAIKOMA)		
KVAL. PATV. DOK. NR.	MB sprik www.sprik.lt		STATINIO PROJEKTO PAVADINIMAS Dvibutis gyvenamasis namas, Žirgo g. 26A, Vilnius. Statybos projektas.	
A559	PV	IRENA OLŠAUSKIENĖ	STATINIO NUMERIS IR PAVADINIMAS, DOKUMENTO PAVADINIMAS Sklypo planas M1:200	LAIDA 0
A559	APDV	IRENA OLŠAUSKIENĖ		
15093	ARCH.	JŪRATĖ CIRTAUTAITĖ		
2968	ARCH.	MANTAS OLŠAUSKAS		
LT	STATYTOJAS IR (ARBA) UŽSAKOVAS	S. U.	DOKUMENTO ŽYMUO	LAPAS LAPŲ
			114-00-PP-01	1 1

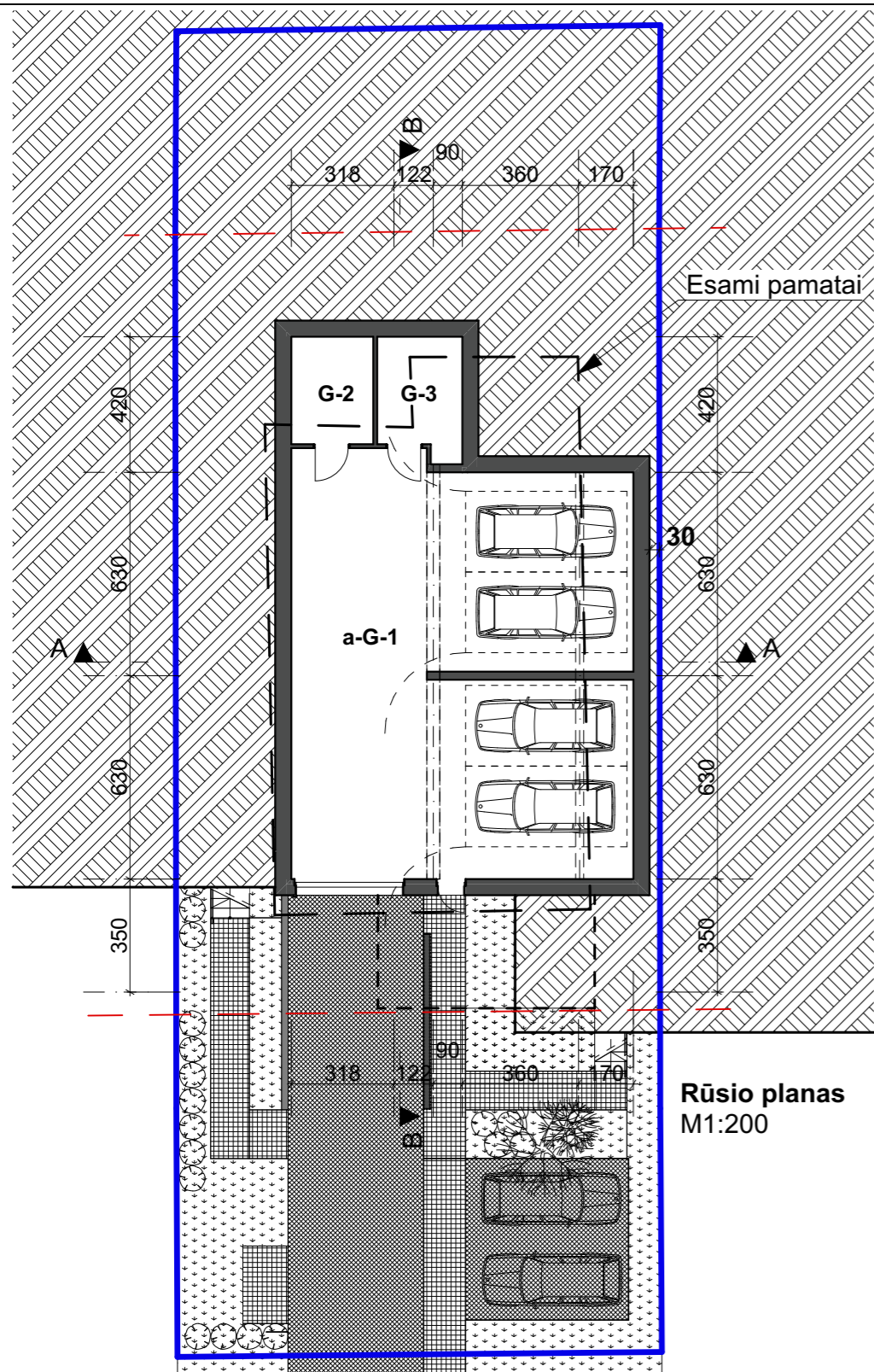

Rūsių planas
M1:200

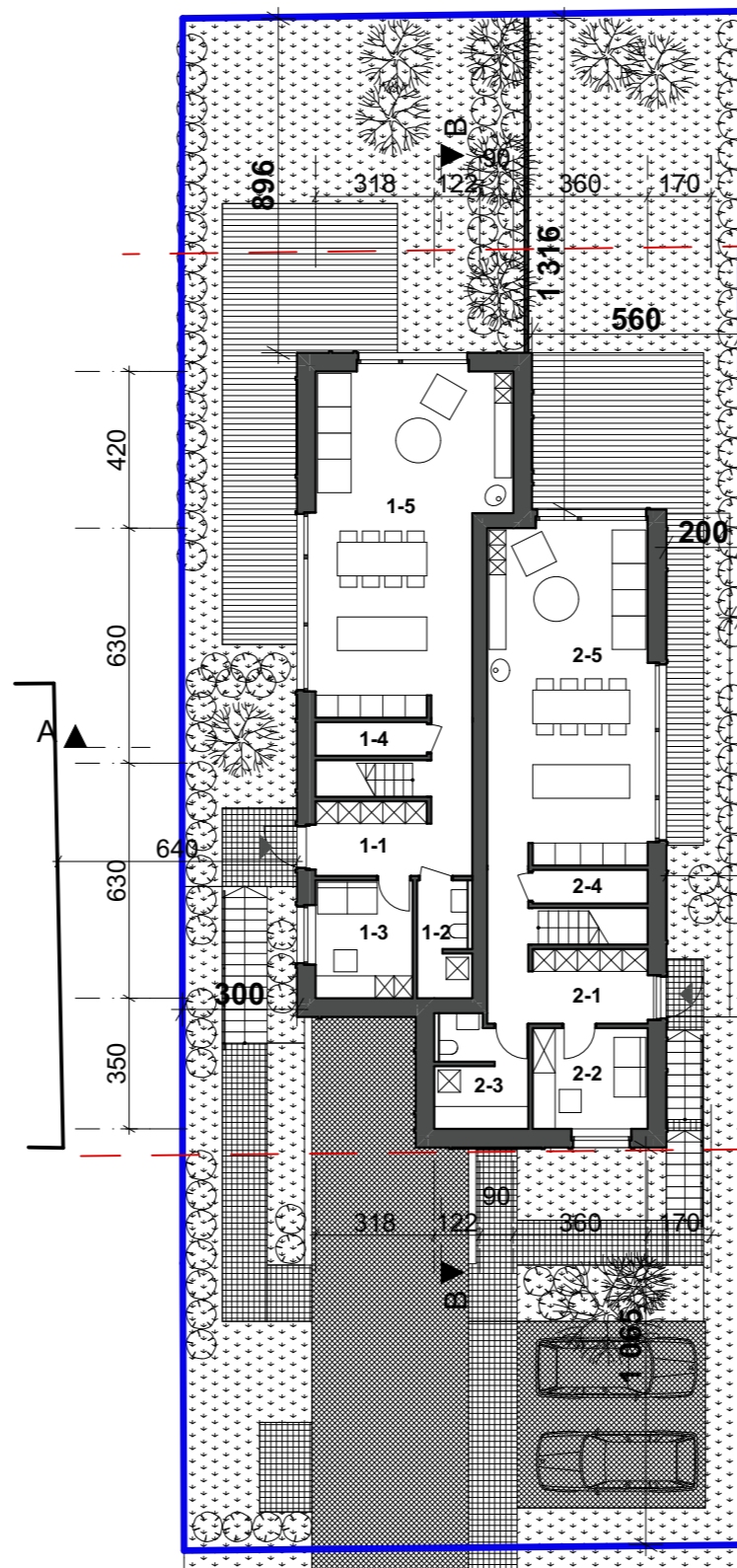

1 a. planas
M1:200



2 a. planas
M1:200



2018-05-22

PATALPŲ EKSPLIKACIJA:

BENDRO NAUDOJIMO PATALPOS:

Aukštas	Pat. nr.	Pavadinimas	Plotas (kv.m.)
Rūsys			
	a-G-1	Garažas	135,45
			135,45 m²

BUTAS NR.1:

Aukštas	Pat. nr.	Pavadinimas	Plotas (kv.m.)
Rūsys			
	G-2	Dviriačių saugykla	8,46
			8,46 m²

1 aukštas			
1-1	Jėjimo holas	10,79	
1-2	Ūkinė patalpa su tualetu	4,58	
1-3	Darbo kambarys	8,22	
1-4	Sandėliukas	2,68	
1-5	Svetainė su virtuve	40,44	
		70,99 m²	

2 aukštas			
1-6	Koridorius	10,92	
1-7	Kambarys	18,43	
1-8	Kambarys	11,28	
1-9	Vonios kambarys	6,76	
1-10	Drabužinė	2,15	
1-11	Tualetas su dušu	4,05	
1-12	Kambarys	12,39	
		65,98 m²	

145,43 m²

BUTAS NR.2:

Aukštas	Pat. nr.	Pavadinimas	Plotas (kv.m.)
Rūsys			
	G-3	Dviriačių saugykla	9,40
			9,40 m²

1 aukštas			
2-1	Jėjimo holas	10,99	
2-2	Darbo kambarys	8,32	
2-3	Ūkinė patalpa su tualetu	7,13	
2-4	Sandėliukas	2,77	
2-5	Svetainė su virtuve	40,44	
		69,65 m²	

2 aukštas			
2-6	Koridorius	11,07	
2-7	Kambarys	11,99	
2-8	Kambarys	11,99	
2-9	Vonios kambarys	6,68	
2-10	Drabužinė	2,18	
2-11	Kambarys	16,34	
2-12	Tualetas su dušu	4,19	
		64,44 m²	

143,49 m²

0	2018-05-14	Projekto viešinimui
LAIDA	IŠLEIDIMO DATA	LAIDOS STATUSAS, KEITIMO PRIEŽASTIS (JEI TAIKOMA)
KVAL. PATV. DOK. NR.	MB sprik www.sprik.lt	STATINIO PROJEKTO PAVADINIMAS
A559	PV IRENA OLŠAUSKIENĖ	Dvibutis gyvenamasis namas, Žirgo g. 26A, Vilnius. Statybos projektas.
A559	APDV IRENA OLŠAUSKIENĖ	STATINIO NUMERIS IR PAVADINIMAS, DOKUMENTO PAVADINIMAS
15093	ARCH. JŪRATĖ CIRTAUTAITĖ	Namas nr.1
2968	ARCH. MANTAS OLŠAUSKAS	Pastato aukštų planai M1:200
LT	STATYTOJAS IR (ARBA) UŽSAKOVAS	DOKUMENTO ŽYMUO
S. U.		114-01-PP-01
		LAPAS LAPŲ
		1 1

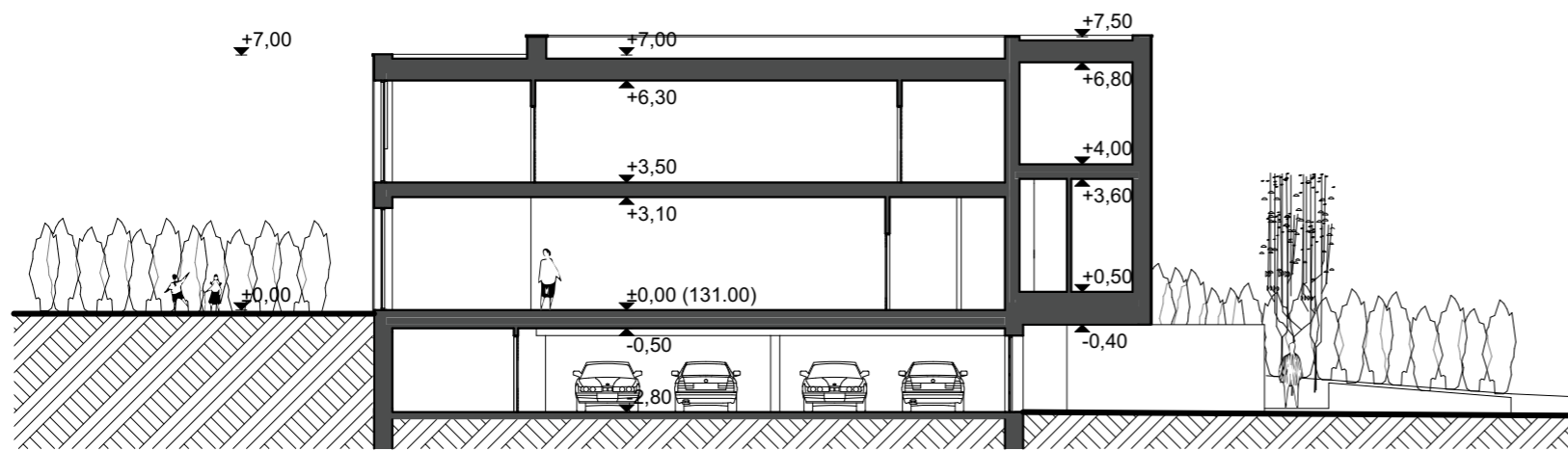

Pjūvis B-B M1:200

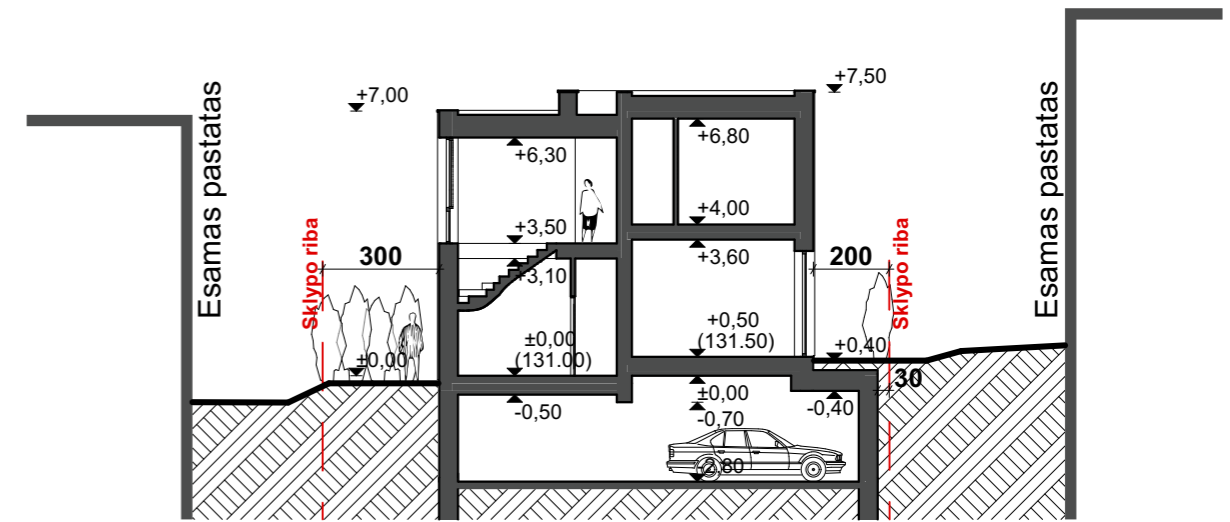

Pjūvis A-A M1:200

2018-05-22

0		2018-05-14	Projekto viešinimui		
LAIDA	IŠLEIDIMO DATA		LAIDOS STATUSAS, KEITIMO PRIEŽASTIS (JEI TAIKOMA)		
KVAL. PATV. DOK. NR.			STATINIO PROJEKTO PAVADINIMAS		
A559	PV	IRENA OLŠAUSKIENĖ	Dvibutis gyvenamasis namas, Žirgo g. 26A, Vilnius. Statybos projektas.		
A559	APDV	IRENA OLŠAUSKIENĖ	STATINIO NUMERIS IR PAVADINIMAS, DOKUMENTO PAVADINIMAS		
15093	ARCH.	JŪRATĖ CIRTAUTAITĖ	Namas nr.1		
2968	ARCH.	MANTAS OLŠAUSKAS	Pastato pjūviai M1:200		
LT	STATYTOJAS IR (ARBA) UŽSAKOVAS		DOKUMENTO ŽYMUO		LAPAS LAPŲ
	S. U.		114-01-PP-02		1 1



Rytinis fasadas M1:200

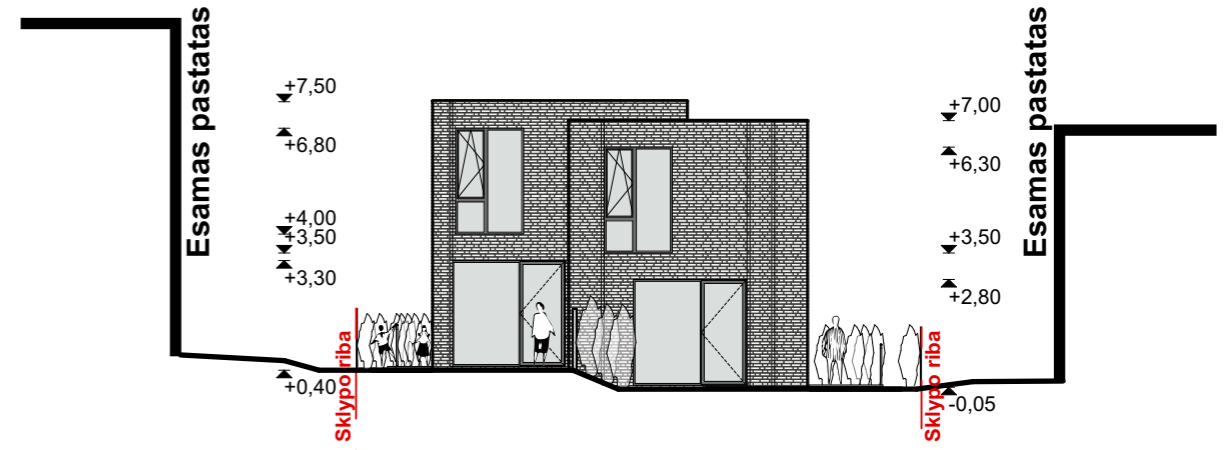

Šiaurinis fasadas M1:200



Vakarinis fasadas M1:200

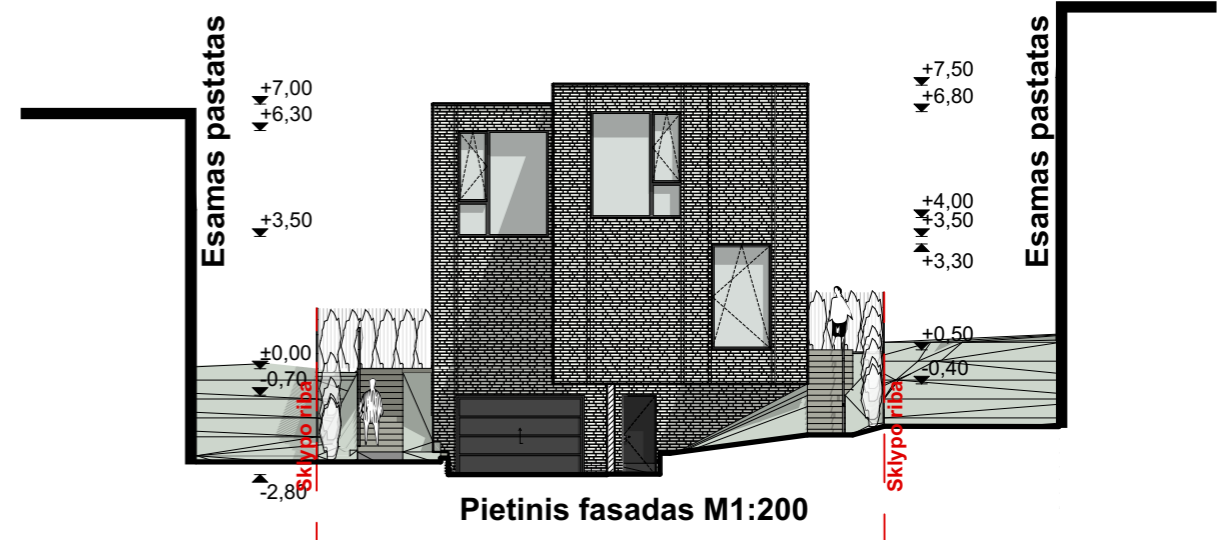

Pietinis fasadas M1:200

2018-05-22

0		2018-05-14		Projekto viešinimui	
LAIDA		IŠLEIDIMO DATA		LAIDOS STATUSAS, KEITIMO PRIEŽASTIS (JEI TAIKOMA)	
KVAL. PATV. DOK. NR.				STATINIO PROJEKTO PAVADINIMAS	
A559	PV	IRENA OLŠAUSKIENĖ		Dvibutis gyvenamasis namas, Žirgo g. 26A, Vilnius. Statybos projektas. STATINIO NUMERIS IR PAVADINIMAS, DOKUMENTO PAVADINIMAS Namas nr.1 Pastato fasadai M1:200	
A559	APDV	IRENA OLŠAUSKIENĖ			
15093	ARCH.	JŪRATĖ CIRTAUTAITĖ			
2968	ARCH.	MANTAS OLŠAUSKAS			
LT	STATYTOJAS IR (ARBA) UŽSAKOVAS			DOKUMENTO ŽYMUO	
	S. U.			114-01-PP-03	
				LAPAS	LAPŲ
				1	1

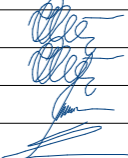

2018-05-22

0	2018-05-14	Projekto viešinimui					
LAIDA	IŠLEIDIMO DATA	LAIDOS STATUSAS, KEITIMO PRIEŽASTIS (JEI TAIKOMA)					
KVAL. PATV. DOK. NR.				STATINIO PROJEKTO PAVADINIMAS Dvibutis gyvenamasis namas, Žirgo g. 26A, Vilnius. Statybos projektas.			
A559	PV	IRENA OLŠAUSKIENĖ		STATINIO NUMERIS IR PAVADINIMAS, DOKUMENTO PAVADINIMAS Namas nr.1 Vizualizacija Nr. 1		LAIDA	
A559	APDV	IRENA OLŠAUSKIENĖ		0			
15093	ARCH.	JŪRATĖ CIRTAUTAITĖ					
2968	ARCH.	MANTAS OLŠAUSKAS					
LT	STATYTOJAS IR (ARBA) UŽSAKOVAS S. U.			DOKUMENTO ŽYMUO 114-01-PP-04		LAPAS	LAPŲ
				1	1		

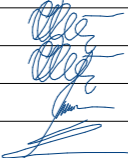

2018-05-22

0	2018-05-14	Projekto viešinimui			
LAIDA	IŠLEIDIMO DATA	LAIDOS STATUSAS, KEITIMO PRIEŽASTIS (JEI TAIKOMA)			
KVAL. PATV. DOK. NR.				STATINIO PROJEKTO PAVADINIMAS	
A559	PV	IRENA OLŠAUSKIENĖ		Dvibutis gyvenamasis namas, Žirgo g. 26A, Vilnius. Statybos projektas.	
A559	APDV	IRENA OLŠAUSKIENĖ		STATINIO NUMERIS IR PAVADINIMAS, DOKUMENTO PAVADINIMAS Namas nr.1	
15093	ARCH.	JŪRATĖ CIRTAUTAITĖ		Vizualizacija Nr. 2	
2968	ARCH.	MANTAS OLŠAUSKAS			
LT	STATYTOJAS IR (ARBA) UŽSAKOVAS S. U.			DOKUMENTO ŽYMUO	LAPAS LAPŲ
				114-01-PP-05	1 1

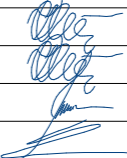

2018-05-22

0		2018-05-14		Projekto viešinimui	
LAIDA		IŠLEIDIMO DATA		LAIDOS STATUSAS, KEITIMO PRIEŽASTIS (JEI TAIKOMA)	
KVAL. PATV. DOK. NR.				STATINIO PROJEKTO PAVADINIMAS	
A559	PV	IRENA OLŠAUSKIENĖ		Dvibutis gyvenamasis namas, Žirgo g. 26A, Vilnius. Statybos projektas.	
A559	APDV	IRENA OLŠAUSKIENĖ		STATINIO NUMERIS IR PAVADINIMAS, DOKUMENTO PAVADINIMAS	
15093	ARCH.	JŪRATĖ CIRTAUTAITĖ		Namas nr.1	
2968	ARCH.	MANTAS OLŠAUSKAS		Vizualizacija Nr. 3	
LT	STATYTOJAS IR (ARBA) UŽSAKOVAS			DOKUMENTO ŽYMUO	
	S. U.			114-01-PP-06	
				LAPAS	LAPŲ
				1	1

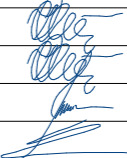

2018-05-22

0	2018-05-14	Projekto viešinimui			
LAIDA	IŠLEIDIMO DATA	LAIDOS STATUSAS, KEITIMO PRIEŽASTIS (JEI TAIKOMA)			
KVAL. PATV. DOK. NR.				STATINIO PROJEKTO PAVADINIMAS	
A559	PV	IRENA OLŠAUSKIENĖ		Dvibutis gyvenamasis namas, Žirgo g. 26A, Vilnius. Statybos projektas.	
A559	APDV	IRENA OLŠAUSKIENĖ		STATINIO NUMERIS IR PAVADINIMAS, DOKUMENTO PAVADINIMAS	
15093	ARCH.	JŪRATĖ CIRTAUTAITĖ		Namas nr.1	
2968	ARCH.	MANTAS OLŠAUSKAS		Vizualizacija Nr. 4	
LT	STATYTOJAS IR (ARBA) UŽSAKOVAS S. U.			DOKUMENTO ŽYMUO	LAPAS LAPŲ
				114-01-PP-07	1 1