Nr. Brėžinyje	BP indeksas (kvartalo ir funkcinės zonos Nr.)	Pavadinimas / Vieta (rajonas)	Apytikris plotas, ha
1. CENTRINIAI ŽELDYNAI (~710,87 ha)			
1.1. Centriniai želdynai: PARKAI, BOTANIKOS SODAS (~455,85 ha)			
1.1.1	VPA-1-1	Vingio parkas	169,62
1.1.2	OZA-2-2, OZA-3-3	Pramogų (Kalvarijų- Kareivių g.)/Ozas	15,58
1.1.4	VAL-1-1, RUK-3-1	Valakupių parkas / Valakupiai	47,34
1.1.5	BEL-1-1, BEL-1-2, BEL-2-5	Belmonto - Leoniškių parkas / Belmontas	18,53
1.1.6	SEN-19A-2, SEN-73C-1	Pilių- Kalnų / Senamiestis	42,41
1.1.7	SEN-20B-1	Sereikiškių/ Senamiestis	6,1
1.8	KAI-1-1	Kairėnų botanikos sodas/Kairėnai	156,27
1.2. Centriniai želdynai: JUNGTYS (~104.82 ha)			
1.2.1.1	ŠAL-1-8, ŠMS-9-5, ŽVĖ-13-1, ŽVĖ-7-4, CEN-18-1, TUS-5-1, TUS-3-3, ŽVĖ-10-3	Neries upės pakrantės nuo Valakupių tilto iki Lazdynų tilto (dešiniajame krante)	67,77
1.2.1.2	NJM-92-2, NJM-92-3, NJM-92-4, NJM-92-5, SEN-1-2, SEN-19A-6, SEN-74-2, SEN-106-2, ANT-3-1, ANT-5-1, NJM-92-1	Neries upės pakrantės nuo Valakupių tilto iki Lazdynų tilto (kairiajame krante)	28,11
1.2.2.1	SEN-70-3. SEN-69A-2, SEN-71-2, SEN-72-3, SEN-72-2	Vilnios upės pakrantės nuo Drujos g. tilto iki žiočių (dešiniajame krante)	5,33
1.2.2.2	SEN-20A-4, SEN-40-2, SEN-99-2, SEN-97A-2, SEN-102-3, MAR-2-6	Vilnios upės pakrantės nuo Drujos g. tilto iki žiočių (kairiajame krante)	3,61
1.3. Centriniai želdynai: KAPINĖS (~142,2 ha)			
1.3.1	RAS-4-1, RAS-5-2	Rasų/ Rasos	11,98
1.3.2	ŠRO-1-1	Rokantiškių/ Šiaurinės Rokantiškės	39,85
1.3.3	SLT-1-3	Saltoniškių/ Saltoniškės	4,19
1.3.4	VIR-4-10, VIR-5-2	Sudervės (kartu su žydų kapinėmis)/ Viršuliškės	21,38
1.3.6	SAP-2-4	Antakalnio/ Sapieginė	15,33
1.3.7	VIK-1-3	Liepynės/ Vikingai	49,47
1.4. Centriniai želdynai: AIKŠTĖS (~8,0 ha)			
1.4.1	SEN-19A-2	Katedros	1,37
1.4.2	NJM-13-1	Lukiškių	3,51
1.4.3	SEN-47-2	Rotušės	0,5
1.4.4	SEN-7-1	Vyriausybės (V, Kudirkos)	0.91
1.4.5	NJM-24-3	Nepriklausomybės	1,25
1.4.6	SEN-25-5	Daukanto	0,49
2. RAJONINIAI ŽELDYNAI (~1202,62 ha be kapinių už miesto ribų)			
2.1. Rajoniniai želdynai: PARKAI, SKVERAI, ŽELDYNAI SU PLIAŽAIS (~769,15 ha)			
2.1.1	NVL-6-2, MPU-6-2	Dvarčionės aukštupio - Šiaurės g./ Naujoji Vilnia	14,61
2.1.2	VIR-1-3	Lūžių / Viršuliškės	15,26
2.1.3	VIS-8-5, VIS-8-9	Fabijoniškių - Visorių/ Visoriai	42,97
2.1.4	SLT-2-4, SLT-2-6, KAR-18-1, KAR-18-7	Karoliniškių / Saltoniškės, Karoliniškės	16,23
2.1.5	JER-1-2, SAN-8-7	Jeruzalės/ Jeruzalė, Santariškės	9,78
2.1.6	BUI-3-2	Sudervėlės slėnio (Buivydiškių tvenkinių)/ Buivydiškės	8,42
2.1.7	VAR-1-2, ZUJ-3-2, ZUJ-6-3, SMA-1-2, PLY-10-2, ZUJ-2-4, ZUJ-4-1, ZUJ-1-1, PLY-9-4	Pilaitės (Plytinės)	48,51
2.1.8	VIR-7-3	Sacharovo/ Viršuliškės	0,27
2.1.9	ANT-2-4	Sapiegų/ Antakalnis	3,27
2.1.10	ŽIR-1-10, ŠMS-9-5	Žirmūnų / Žirmūnai, Šiaurės miestelis	26,89
2.1.12	VAR-3-3, PAD-2-4, PAD-2-7	Gelūžės ežero/ Varnė, Padekaniškės	13,26
2.1.13	PRO-9-3, ŽLK-1-8, STR-5-3, ŽLK-2-2	Murlės slėnio/ Pietinės Rokantiškės, Žaliakalnis, Strielčiukai	34,48
2.1.15	LAZ-2-3,LAZ-2-4	Pasakų/ Lazdynai	32,90
2.1.16	NJM-34-1, NJM-30-1	Taurakalnio / Naujamiestis	9,21
2.1.17	MAR-3-3	Markučių	17,24
2.1.18	PRO-5-2,PRO-4-5	Pietinių Rokantiškių / P. Rokantiškės	14,28
2.1.19	BUI-5-4, PIL-1-1, PIL-3-2	Pilaitės (Sudervės slėnio) / Buivydiškės, Pilaitė	64,39
2.1.20	SEN-96A-1, SEN-96A-2, SEN-68-2	Kūdrų (Misionierių)/ Senamiestis	8,00
2.1.21	SAU-1-1	Spalvotųjų šaltinių/ Saulėtekis	8,66
2.1.22.1	ATV-2-4	Antavilių pliažo/ Antaviliai	1,83
2.1.22.2	TAP-2-9	Balžio ežero/ Tapeliai	9,57
2.1.22.3	TAP-2-2	Tapelių pakrantės parkas ir pliažas/Tapeliai	3.56
2.1.23	CEN-13-3, CEN-14-4, CEN-16-1, CEN-17-1	Baltojo tilto/Centras	12,67
2.1.24	SEN-25-2	Prezidentūros	1,13
2.1.25	ŠKL-1-3. ŠKL-1-5	Šeškinės šlaitų/Šeškinės kalnas	1,92
2.1.26	TVO-1-6	Trakų Vokės/ Trakų Vokė	62,55
2.1.27	NJM-32-1	Pylimo -Pamėnkalnio - Tauro g. (P.Cvirkos)/ Naujamiestis	2,26
2.1.28	ŠAL-1-1	Parodų (Litexpo)/ Šaltūnai	6,71
2.1.29	OZA-1-1, OZA-1-3	Šeškinės Ozo/ Ozas	45,19
2.1.30	SEN-94-2	Evangelikų - reformatų / Senamiestis	2,61
2.1.31	KUČ-2-10	Kučkuriškių / Kučkuriškės	4,54
2.1.32	SEN-11-2	Odminių skveras / Senamiestis	0,33
2.1.33	SEN-91-6	Malkų turgaus / Senamiestis	0,44
2.1.34	SEN-32-2, SEN-33-2, SEN-34-2	Vokiečių gatvės / Senamiestis	0,68
2.1.35	KAR-18-14	Sausio 13-osios/ Karoliniškės	5,89
2.1.36	BAL-5-4	Baltupių (Cedrono tvenkinio)/ Baltupiai	10,86
2.1.37	BAL-4-2	Jamonto/ Baltupiai	37,20
2.1.38	AFI-3-3, SLS-4-2, SLS-7-1	Grigiškių (Vokės slėnio)	30,52
2.1.39	BLŠ-10-3, GUR-3-1	Bališkių – Gurelių/ Bališkės, Gureliai	31,49
2.1.42	VIL-10-1	Vilkpėdės/ Vilkpėdė	10,01
2.1.43	NEM-1-2	Kalnėnų-Nemėžio/ Nemėžis	16,49
2.1.44	NAU-8-7	Naujininkų (Žirnių g.)/ Naujininkai	19,61
2.1.45	GOJ-3-4	Gojaus/ Gojus	10,24
2.1.46	SEN-37-4, SEN-37-3, SEN-37-2	K. Sirvydo skveras/ Senamiestis	0,92
2.1.47	BAL -1-3	Baltupių-Cedrono aukštupio/ Baltupiai	51,30
2.2. Rajoniniai želdynai: JUNGTYS (291,33 ha)			
2.2.1.1	KRY-1-8, OŽK-1-2, OŽK-3-2	Neries pakrantės nuo Verkių iki Kryžiokų (dešiniajame krante)	22,67
2.2.1.2	RUK-3-2, TUR-2-1	Neries pakrantės nuo Meškeriotojų bei Svajonių g. sankirtos iki Turniškių (kairiajame krante)	21,19
2.2.1.3.	LZD-1-6	Neries pakrantė nuo Lazdynų tilto iki Gariūnų tilto (dešiniajame krante)	15,52
2.2.1.4	JOČ-7-2, GAR-4-1, JAN-1-1, JAN-1-7, ŽPA-1-1, VIL-8-1, VIL-9-1	Neries pakrantė nuo Lazdynų tilto iki Gariūnų tilto (kairiajame krante)	29,06
2.2.2.1	NVL-8-4, VRB-2-2, VRB-2-5, NVL-9-2, NVL-1-2, KUČ-2-16, KUČ-2-6, KUČ-2-4	Vilnios pakrantės nuo Kučkuriškių iki N.Vilnios vandenvietės (dešiniajame krante)	21,53
2.2.2.2	ŽVI-4-2, NVL-8-1, ŽVI-4-5, NVL-1-3, KUČ-2-18, ŽLK-2-5, KUČ-2-7, KUČ-2-15	Vilnios pakrantės nuo Kučkuriškių iki N.Vilnios vandenvietės (kairiajame krante)	41,39
2.2.3.1	DEG-3-3, DEG-3-7, KAZ-3-1, KAZ-1-2, LIU-1-1, LIU-1-9	Vokės pakrantės nuo Mūrinės Vokės iki Vaidotų (dešiniajame krante)	43,26
2.2.3.2	VAI-1-1, VAI-1-3, DAN-1-14, DAN-1-10, DAN-1-16, TVO-16-8, KUL-3-3, GUR-7-4	Vokės pakrantės nuo Mūrinės Vokės iki Vaidotų (kairiajame krante)	52,35
2.2.4	PAŠ-1-1, BUI-1-1, BUI-3-2, BUI-5-4	Sudervės upės slėnio atkarpa ir Gineitiškių ež. Pakrantės/ Pašilaičiai, Buivydiškės, Gineitiškės	10,4
2.2.7	NEM-1-5, NEM-2-3, NEM-2-4, NEM-5-2, PRO-3-1, PRO-10-1, PRO-9-4, PRO-3-3, PRO-4-4, PRO-6-2	Nemėžos slėnis nuo vandenskyros ties Murlės slėniu iki Minsko plento/ Nemėžis, Pietinės Rokantiškės	33,96
2.3. Rajoniniai želdynai: KAPINĖS (140,3 ha+ 82,37 ha už miesto ribų)			
2.3.2	SEN-101-4	Bernardinų/ Senamiestis	3,71
2.3.3	GOJ-1-10	Saulės (šv. Apaštalų Petro ir Povilo)/ Gojus	3,85
2.3.4.	RAS-2-1	Liepkalnio stačiatikių/ Rasos	13,79
2.3.5	LPK-1-9	Totorių - karaimų/ Liepkalnis	0,42
2.3.6	SMĖ-1-6	Veršupio/Smėlynė	0,26
2.3.7	ATV-1-2	Nemenčinės miško/Antaviliai	12,04
2.3.8	APA-3-2	Panerių miško/Aukštieji Paneriai	43,22
2.3.9	KAL-1-2	Verkių/Kalvarijos	3,12
2.3.10	BAN-1-2	Baniškių/ Baniškės	0,5
2.3.11	ATV-2-9	Antavilių/Antaviliai	1,66
2.3.12	AVE-1-6	Veržuvos/Aukštoji Veržuva	0,56
2.3.13.1	MPU-5-3	Pupojų/ Mažieji Pupojai	1,14
2.3.13.2	DPU-7-3	Pupojų senosios/ Didieji Pupojai	0,34
2.3.14	MPU-4-7	Naujosios Vilnios/ Mažieji Pupojai	1,9
2.3.15	APV-1-1	Gurių/ Aukštasis Pavilnys	0,93
2.3.16	ŽPV-1-3	Pavilnio (išplėstos)/ Žemasis Pavilnys	0,35
2.3.17	STR-5-2	Strelčiukų/ Strielčiukai	0,32
2.3.19	RAS-2-1	Naujininkų sentikių/ Rasos	3,07
2.3.20.1	KEL-2-3	Salininkų senosios/ Kelmija	0,29
2.3.20.2	POP-1-6	Salininkų naujosios/ Popinė	3,25
2.3.20.3	POP-5-0	Popinės/ Popinė	0,26
2.3.21	APA-1-3	Panerių/ Aukštieji Paneriai	0,87
2.3.22	BAN-1-2	Kairėnų/ Baniškės	9,94
2.3.24	RAI-1-2	Raistelių/ Raisteliai	12,05
2.3.25	DGL-5-3	Didžiųjų Gulbinų/ Didieji Gulbinai	0,42
2.3.26	NVL-13-11	Broliškos (N. Vilnios karo belaisvių 1941-1943 m.)/ Naujoji Vilnia	0,71
2.3.27	GRČ-1-4	Didžiųjų Karklėnų/ Grigaičiai	0,90
2.3.28	ŽVI-4-7	Rytų/ Žvirbliai	0,09
2.3.29	VRB-2-4	Verbų/ Verbos	0,37
2.3.30	KUC-2-12	N. Vilnios senosios (Bevardės)/ Kučkuriškės	0,63
2.3.31	VIR-6-3	Viršuliškių/ Viršuliškės	0,37
2.3.32	JUS-1-3	Justiniškių/ Justiniškės	0,86
2.3.33	PLA-4-8	Platiniškių/ Platiniškės	0,51
2.3.34	PLY-12-3	Varnės / Plytinė	0,56
2.3.35	NER-1-4	Neravų/ Neravai	1,35
2.3.36	KVO-7-2	Grigiškių (Lentvario g.)/ Kauno Vokė	0,39
2.3.37	SAP-2-4	Našlaičių (Antakalnio)/ Sapieginė	0,37
2.3.38	TVO-16-6 , TVO-16-5	Daniliškių/ Trakų Vokė	5,19
2.3.39	DEG-2-3	Vaidotų	4,51
2.3.40	GUR-7-3	Gurelių/Gureliai	0,72
2.3.41	KAD-2-6	Gyvulėlių (Savanorių pr.)/Kadriškės	4,50
2.3.1	*Vilniaus r. sav. teritorijoje*	Karveliškių (Zujūnų sen.)	77,74
2.3.42	*Trakų r. sav. teritorijoje*	Dėdeliškių (Lentvario sen.)	4,63
2.4. Rajoniniai želdynai: AIKŠTĖS (1,84 ha)			
2.4.1	SEN-43-4	Didžiosios gatvės/Senamiestis	0,18
2.4.2	ANT-1-1	Popiežiaus Jono Pauliaus II-ojo/ Antakalnis	0,79
2.4.3	NVL-2-3	Tremtinių/ N. Vilnia	0,39
2.4.4	SEN-12-2	Radvilų aikštė/ Senamiestis	0,24
2.4.5	SEN-75B-1	Užupio turgaus/ Senamiestis	0,24

VALSTYBĖS SAUGOMOS TERITORIJOS

Konservacinės apsaugos prioriteto teritorijos

Draustiniai

6. Dvarčionių geomorfologinis draustinis
8. Griovių geomorfologinis draustinis
11. Karoliniškių kraštovaizdžio draustinis

Siūlomi steigti draustiniai

34. Šeškinės Ozo kraštovaizdžio draustinis

Gamtos paveldo objektai

Geomorfologiniai

43. Šeškinės ozas

Geologiniai

36. Pučkorių atodanga
37. Plikakalnio atodanga

Zoologiniai

38. Aukštųjų Panerių geležinkelio tunelis

Kompleksinės saugomos teritorijos

Pavilnių regioninis parkas

Konservacinio funkcinio prioriteto zonos

1. Ancučių kraštovaizdžio draustinis
2. Antakalnio kraštovaizdžio draustinis
4. Belmonto botaninis-zoologinis draustinis
9. Iškartų kraštovaizdžio draustinis
13. Lyglaukių geomorfologinis draustinis
14. Markučių kraštovaizdžio draustinis
17. Pūčkorių kraštovaizdžio draustinis
18. Ribiškių kraštovaizdžio draustinis
22. Tuputiškių botaninis draustinis
23. Tuputiškių geomorfologinis draustinis
35. Kalnų gamtinis rezervatas

Verkių regioninis parkas

Konservacinio funkcinio prioriteto zonos

7. Ežerėlių geomorfologinis draustinis
10. Kalvarijų istorinis draustinis
12. Kryžiokų geomorfologinis draustinis
19. Riešės hidrografinis draustinis
24. Turniškės kraštovaizdžio draustinis
27. Verkių architektūrinis draustinis
31. Žaliųjų ežerų kraštovaizdžio draustinis

PASTABA: Taškiniai gamtos paveldo objektai (botaniniai ir hidrogeologiniai) dėl jų smulkumo brėžinyje nepažymėti

SAVIVALDYBĖS SAUGOMOS TERITORIJOS

Konservacinės apsaugos prioriteto teritorijos

Draustiniai

3. Aukštagirio geomorfologinis draustinis
5. Cedrono aukštupio kraštovaizdžio draustinis
15. Naujojo Lentvario botaninis draustinis
16. Panerių erozinio kalvyno kraštovaizdžio draustinis
20. Šeškinės šlaitų geomorfologinis draustinis
21. Tapelių kraštovaizdžio draustinis
25. Valakupių klonio geomorfologinis draustinis
26. Vanaginės geomorfologinis draustinis
28. Veržuvos hidrografinis draustinis
29. Vokės hidrografinis draustinis
30. Vokės senslėnio šlaitų geomorfologinis draustinis

Siūlomi steigti draustiniai

32. Vokės slėnio kraštovaizdžio draustinis
33. Verbų etnokultūrinis-kraštovaizdžio draustinis

Gamtos paveldo objektai

Geomorfologiniai

39. Atragis Sudervėlės slėnyje
40. Rokantiškių kalva
41. Gariūnų sufozinis cirkas

Geologiniai

42. Valakampių atodanga

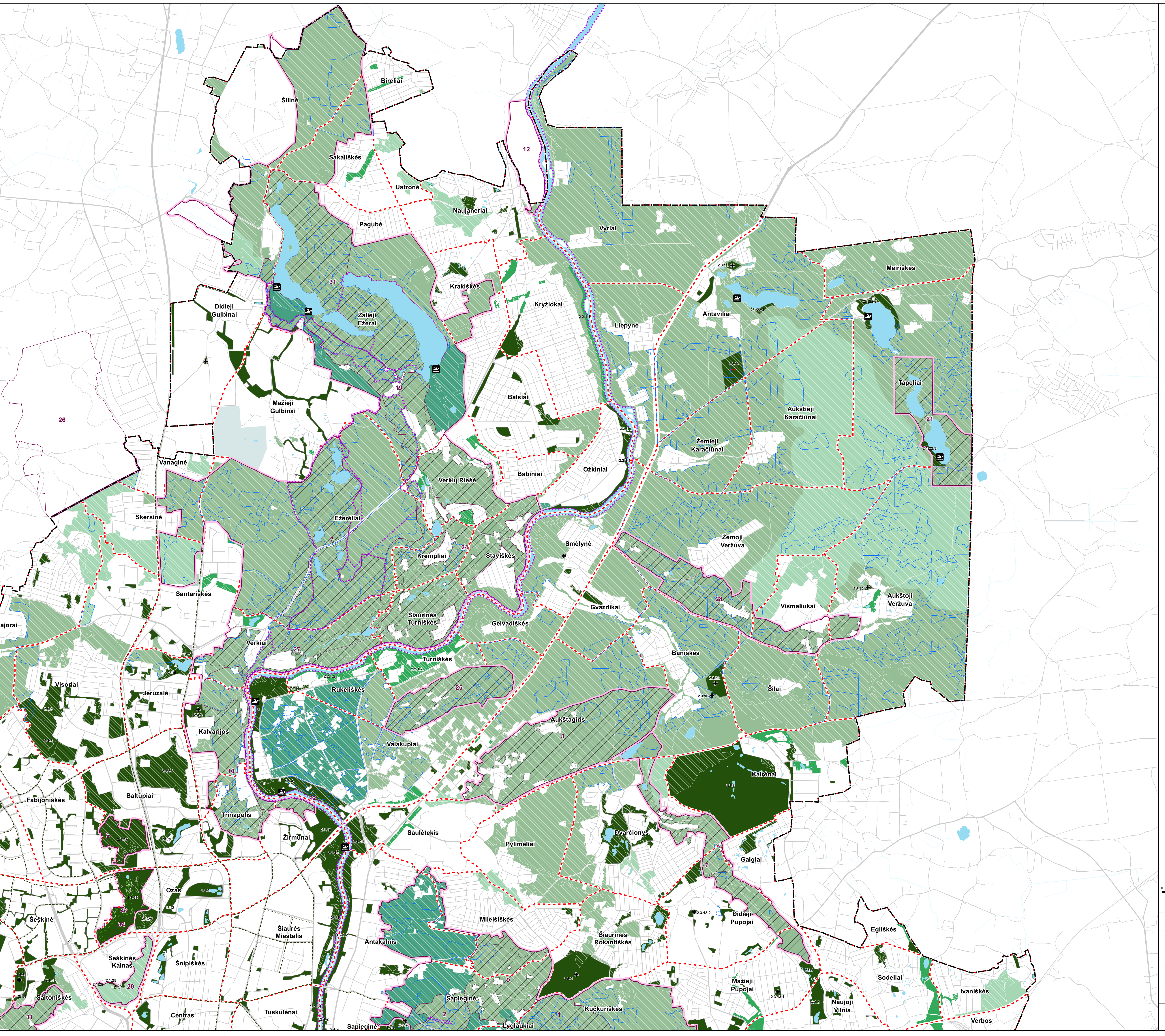

© VĮ Registrų centras. NT kadastro, Adresų registro duomenys, 2016 [Gyvenamosios vietovės, savivaldybės ribos].

Vilniaus miesto savivaldybės teritorijų planavimo duomenų bazė Vilniaus KDB500V, GDB-10000, 2016.

Vilniaus miesto savivaldybės teritorijos bendrasis planas

Atlikta naudojant **ESRI® ArcMap** programinę įrangą

ŽELDYNAI

- Intensyviai naudojimi
- Ekstensyviai naudojami
- 1.x.y Centrinių želdynų numeriai
- 2.x.y Rajoninių želdynų numeriai

MIŠKAI IR MIŠKINGOS TERITORIJOS

- Aukšto rekreacinio potencialo miškai, pritaikomi intensyviam naudojimui
- Aukšto rekreacinio potencialo miškai, pritaikomi ekstensyviam naudojimui
- Aukšto rekreacinio potencialo miškai, turintys naudojimo poilsiui apribojimų
- Vidutinio ir žemo rekreacinio potencialo miškai
- ŽEMĖS ŪKIO TERITORIJOS

KITI ŽENKLAI

- Vilniaus miesto riba
- "Natura 2000" teritorija
- Saugomų teritorijų ribos
- Siūlomų steigti saugomų teritorijų ribos
- Gamtos paveldo objektų teritorijų ribos
- Europos Bendrijos svarbos natūralios buveinės
- Valstybinės reikšmės miškas
- Struktūrinės žaliosios jungtys gatvių koridoriuose – gamtinio karkaso stiprinimo priemonė. Formuoja GK elementus tarpusavyje jungiantį tinklą
- Kapinės
- Perspektyvinės kapinės
- Hipodromas
- Pliažai
- Kempingas

Paaiškinimai:

* Centrinių, rajoninių želdynų sąrašas pateiktas brėžinio MIESTO ŽALUMA: ŽELDYNAI, MIŠKAI, SAUGOMOS TERITORIJOS lape 1;
Toks sąrašas su želdynų apibūdinimu pateiktas Aiškinamojo rašto priede 4;
Vietinių želdynų kategorijai priskiriami visi numerių brėžinyje neturintys želdynai.

Pastaba

Miško sklypų, BP sprendiniuose patenkančių į želdynų funkcines zonas, žemės paskirties keitimo sąlygos aprašytos Aiškinamojo rašto IV skyriaus ketvirto skirsnio p. 82: *Valstybinės reikšmės miškų, BP sprendiniuose patenkančių į intensyvaus naudojimo želdynų ir ekstensyvaus naudojimo želdynų funkcines zonas, žemės paskirtį siūloma keisti į konservacinę (Vilniaus pilių valstybinio kultūrinio rezervato teritorijoje) arba į kitą, nustatant atskirųjų želdynų žemės naudojimo būdą, tik esant rekreacinių veiklų plėtojimo poreikiui dėl didelio šių teritorijų lankymo intensyvumo.*

0 550 1 100 2 200 3 300 4 400 Metrai

0	2021.03.18	
LAIDA	IŠLEIDIMO DATA	LAIDOS STATUSAS, KEITIMO PRIEŽASTIS (JEI TAIKOMA)

KVAL. PATV. DOK. NR.			VILNIAUS PLANAS	Teritorijų planavimo dokumento pavadinimas: VILNIAUS MIESTO SAVIVALDYBĖS TERITORIJOS BENDRASIS PLANAS	
A280	PV	Mindaugas Grabauskas		Brėžinio arba schemos pavadinimas: MIESTO ŽALUMA: ŽELDYNAI, MIŠKAI, SAUGOMOS TERITORIJOS MASTELIS 1:25000	LAIDA 0
A252	PDV	Eduardas Lozuraitis			
	inž.	Vida Bujauskienė			
LT	Teritorijų planavimo organizatorius: VILNIAUS MIESTO SAVIVALDYBĖS ADMINISTRACIJOS DIREKTORIUS			Projekto žymuo: VP16-23	LAPAS 1 / LAPŲ 2