# TERITORIJOS ŠALIA ANTAVILIŲ GATVĖS DETALIOJO PLANO SPRENDINIŲ KOREGAVIMAS
## PAGRINDINIS BRĖŽINYS M 1:500

SITUACIJOS SCHEMA

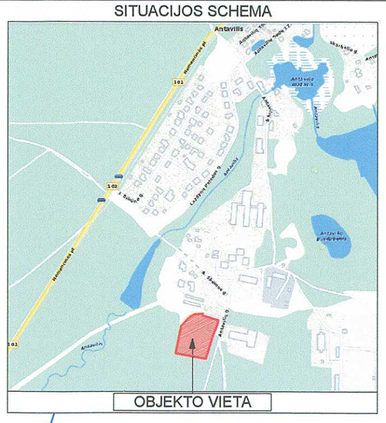


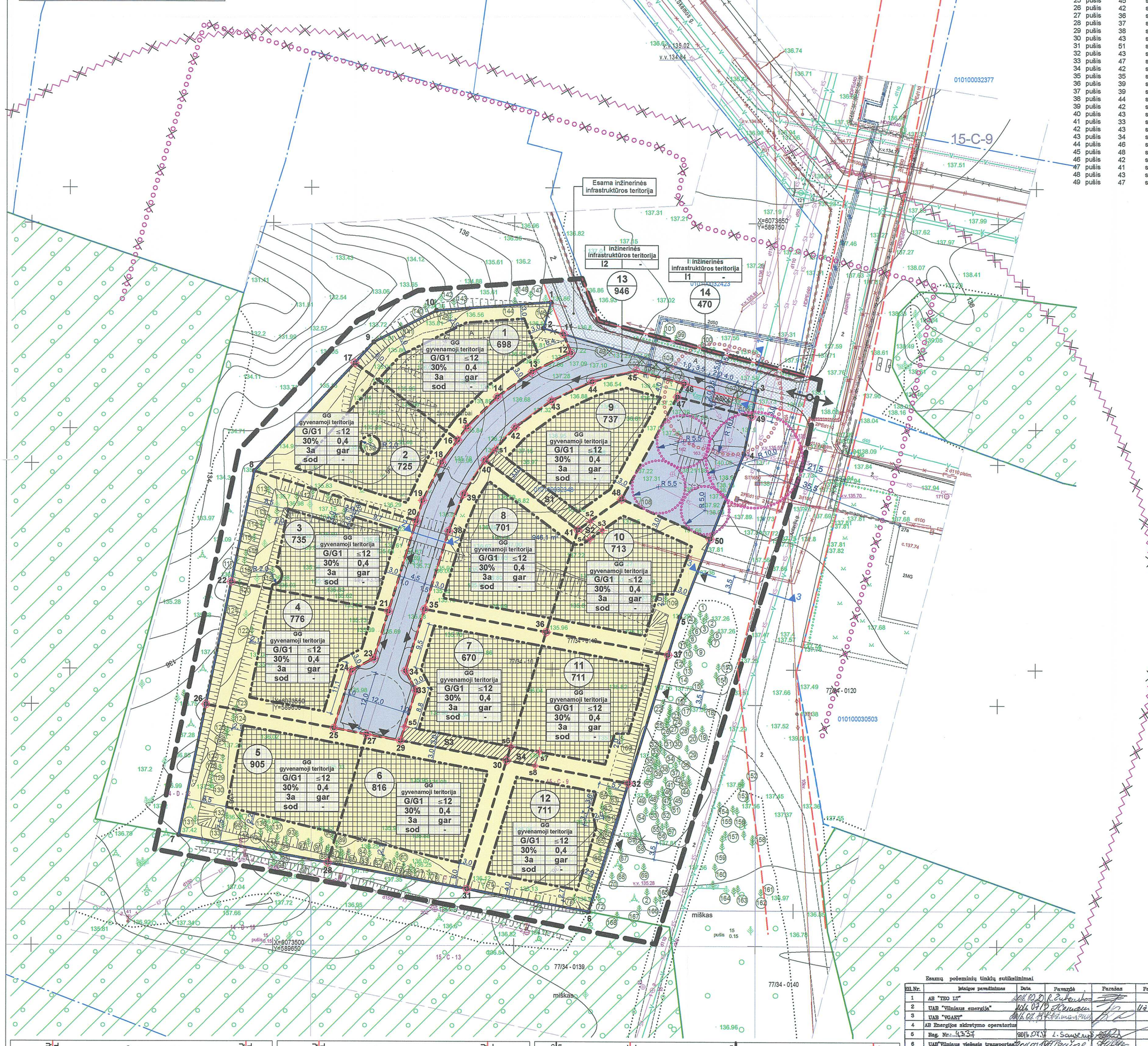


| SAUGOMI IR KERTAMI MEDŽIAI (medžių taksacija) | | | |
|---|---|---|---|
| Nr. | Rūšis | Diametras cm | Padėtis |
| 1 | pušis | 38 | saugoma |
| 2 | pušis | 43 | saugoma |
| 3 | pušis | 47 | saugoma |
| 4 | pušis | 42 | saugoma |
| 5 | pušis | 49 | saugoma |
| 6 | pušis | 53 | saugoma |
| 7 | pušis | 56 | saugoma |
| 8 | pušis | 42 | saugoma |
| 9 | pušis | 37 | saugoma |
| 10 | pušis | 48 | saugoma |
| 11 | pušis | 52 | saugoma |
| 12 | pušis | 42 | saugoma |
| 13 | pušis | 43 | saugoma |
| 14 | pušis | 37 | saugoma |
| 15 | pušis | 42 | saugoma |
| 16 | pušis | 35 | kertama |
| 17 | pušis | 37 | saugoma |
| 18 | pušis | 39 | saugoma |
| 19 | pušis | 37 | saugoma |
| 20 | pušis | 43 | saugoma |
| 21 | pušis | 46 | saugoma |
| 22 | pušis | 43 | saugoma |
| 23 | pušis | 31 | saugoma |
| 24 | pušis | 53 | saugoma |
| 25 | pušis | 45 | saugoma |
| 26 | pušis | 42 | saugoma |
| 27 | pušis | 36 | saugoma |
| 28 | pušis | 37 | saugoma |
| 29 | pušis | 38 | saugoma |
| 30 | pušis | 43 | saugoma |
| 31 | pušis | 51 | saugoma |
| 32 | pušis | 43 | saugoma |
| 33 | pušis | 47 | saugoma |
| 34 | pušis | 42 | saugoma |
| 35 | pušis | 35 | saugoma |
| 36 | pušis | 39 | saugoma |
| 37 | pušis | 39 | saugoma |
| 38 | pušis | 44 | saugoma |
| 39 | pušis | 42 | saugoma |
| 40 | pušis | 43 | saugoma |
| 41 | pušis | 33 | saugoma |
| 42 | pušis | 43 | saugoma |
| 43 | pušis | 34 | saugoma |
| 44 | pušis | 46 | saugoma |
| 45 | pušis | 48 | saugoma |
| 46 | pušis | 42 | saugoma |
| 47 | pušis | 41 | saugoma |
| 48 | pušis | 43 | saugoma |
| 49 | pušis | 47 | saugoma |

| SAUGOMI IR KERTAMI MEDŽIAI (medžių taksacija) | | | |
|---|---|---|---|
| Nr. | Rūšis | Diametras cm | Padėtis |
| 50 | pušis | 39 | saugoma |
| 51 | pušis | 41 | saugoma |
| 52 | pušis | 41 | saugoma |
| 53 | pušis | 37 | saugoma |
| 54 | pušis | 42 | saugoma |
| 55 | pušis | 44 | saugoma |
| 56 | pušis | 47 | saugoma |
| 57 | pušis | 48 | saugoma |
| 58 | pušis | 42 | kertama |
| 59 | pušis | 41 | saugoma |
| 60 | pušis | 40 | saugoma |
| 61 | pušis | 42 | saugoma |
| 62 | pušis | 37 | saugoma |
| 63 | pušis | 39 | saugoma |
| 64 | pušis | 43 | saugoma |
| 65 | pušis | 37 | kertama |
| 66 | pušis | 45 | saugoma |
| 67 | pušis | 37 | saugoma |
| 68 | pušis | 39 | saugoma |
| 69 | pušis | 42 | saugoma |
| 70 | pušis | 47 | saugoma |
| 71 | pušis | 41 | saugoma |
| 72 | pušis | 35 | saugoma |
| 73 | pušis | 38 | saugoma |
| 74 | beržas | 35 | saugomas |
| 75 | beržas | 34 | saugomas |
| 76 | pušis | 39 | saugoma |
| 77 | pušis | 42 | saugoma |
| 78 | pušis | 44 | saugoma |
| 79 | pušis | 45 | saugoma |
| 80 | pušis | 46 | saugoma |
| 81 | pušis | 42 | saugoma |
| 82 | pušis | 49 | saugoma |
| 83 | pušis | 51 | saugoma |
| 84 | pušis | 43 | saugoma |
| 85 | pušis | 37 | saugoma |
| 86 | pušis | 39 | saugoma |
| 87 | pušis | 43 | saugoma |
| 88 | pušis | 44 | saugoma |
| 89 | pušis | 39 | saugoma |
| 90 | pušis | 43 | saugoma |
| 91 | pušis | 42 | saugoma |
| 92 | pušis | 39 | saugoma |
| 93 | pušis | 37 | saugoma |
| 94 | pušis | 42 | saugoma |
| 95 | pušis | 43 | saugoma |
| 96 | pušis | 44 | saugoma |
| 97 | pušis | 36 | saugoma |
| 98 | beržas | 32 | saugomas |
| 99 | eglė | 32 | saugoma |
| 100 | eglė | 27 | saugoma |
| 101 | eglė | 33 | saugoma |
| 102 | beržas | 44 | kertamas |
| 103 | eglė | 23 | kertama |
| 104 | eglė | 18 | kertama |
| 105 | beržas | 44 | saugomas |
| 106 | pušis | 41 | saugoma |
| 107 | beržas | 25 | kertamas |
| 108 | beržas | 45 | saugomas |
| 109 | pušis | 42 | saugoma |
| 110 | pušis | 41 | saugoma |
| 111 | pušis | 43 | saugoma |
| 112 | pušis | 43 | saugoma |
| 113 | pušis | 51 | saugoma |
| 114 | pušis | 45 | saugoma |
| 115 | pušis | 32 | saugoma |
| 116 | pušis | 41 | saugoma |
| 117 | pušis | 46 | saugoma |
| 118 | pušis | 43 | saugoma |
| 119 | pušis | 41 | saugoma |
| 120 | pušis | 52 | saugoma |
| 121 | pušis | 49 | saugoma |
| 122 | pušis | 42 | saugoma |
| 123 | pušis | 46 | saugoma |
| 124 | pušis | 38 | saugoma |
| 125 | pušis | 33 | saugoma |
| 126 | pušis | 43 | saugoma |
| 127 | pušis | 32 | saugoma |
| 128 | pušis | 29 | saugoma |
| 129 | pušis | 42 | saugoma |
| 130 | pušis | 43 | saugoma |
| 131 | pušis | 45 | saugoma |
| 132 | pušis | 43 | saugoma |
| 133 | pušis | 36 | saugoma |
| 134 | pušis | 38 | saugoma |
| 135 | pušis | 35 | saugoma |
| 136 | pušis | 33 | saugoma |
| 137 | pušis | 33 | saugoma |
| 138 | pušis | 36 | saugoma |
| 139 | pušis | 52 | saugoma |
| 140 | pušis | 53 | saugoma |
| 141 | pušis | 55 | saugoma |
| 142 | pušis | 43 | saugoma |
| 143 | pušis | 45 | saugoma |
| 144 | pušis | 51 | saugoma |
| 145 | pušis | 45 | saugoma |
| 146 | pušis | 51 | saugoma |
| 147 | pušis | 46 | saugoma |
| 148 | pušis | 44 | saugoma |
| 149 | valsinis | 23 | kertamas |
| 150 | pušis | 37 | saugoma |
| 151 | pušis | 34 | saugoma |
| 152 | pušis | 54 | saugoma |
| 153 | pušis | 43 | saugoma |
| 154 | pušis | 33 | saugoma |
| 155 | pušis | 38 | saugoma |
| 156 | pušis | 41 | saugoma |
| 157 | pušis | 41 | saugoma |
| 158 | pušis | 45 | saugoma |
| 159 | pušis | 42 | saugoma |
| 160 | pušis | 46 | saugoma |
| 161 | pušis | 41 | saugoma |
| 162 | pušis | 43 | saugoma |
| 163 | pušis | 45 | saugoma |
| 164 | pušis | 45 | saugoma |
| 165 | pušis | 41 | saugoma |
| 166 | pušis | 45 | saugoma |
| 167 | pušis | 43 | saugoma |
| 168 | pušis | 39 | saugoma |
| 169 | pušis | 35 | saugoma |

## DETALIOJO PLANO TERITORIJOS TVARKYMO REŽIMO PAGRINDINIŲ SPRENDINIŲ APRAŠOMOJI LENTELĖ

| Sklypo (jo dalies) Nr. | Sklypo (jo dalies) kampų žymėjimas plane | Sklypo (jo dalies) kampų koordinatės X | Y | Sklypo (jo dalies) plotas, kv.m | Privalomieji reikalavimai: konkretus teritorijos naudojimo tipas | Žemės naudojimo jimo paskirtis | galimi žemės sklypo naudojimo būdai (pobūdžiai) | statinio aukštis: nuo žemės paviršiaus, m | absoliutinė altitudė, m | iki kamžo, m | užstatymo tankumas % | užstatymo intensyvumas | užstatymo tipas | Kiti: reikalavimai žemės sklypo formai ir dydžiui, teritor. darbų % | servitutai | statinių aukščių skaičius (nuo-iki) | statinių paskirtys | papildomi reikalavimai |
|---|---|---|---|---|---|---|---|---|---|---|---|---|---|---|---|---|---|---|
| 1 | 1 | 6073633,63 | 589707,60 | 698 | GG Gyvenamosios teritorijos | kita | G/G1 Vienbučių ir dvibučių gyvenamųjų pastatų statybos | 12 | 148,8 | 12 | 30 | 0,4 | SU sodybinis užstatymas (vienas vienbutis arba vienas dvibutis) | 28 | - | 1-3a | Žemės sklypai, kuriuose yra esami arba numatomi statyti vieno ar dviejų butų gyvenamieji pastatai ir jų priklausiniai | Specialios naudojimo sąlygos. Sklypas tvarkomas vadovaujantis Specialiųjų žemės ir miško naudojimo sąlygų reikalavimais : - XXVII.Saugotini želdiniai, augantys ne miško žemėje - XLVIII. Šilumos ir karšto vandens tiekimo tinklų apsaugos zonos - VI. Elektros linijų apsaugos zonos. - XLIX. 197. Vandentiekio, lietaus ir fekalinės kanalizacijos tinklų ir įrenginių apsaugos zonos. Žemės sklypas Nr. 4400-1497-7883, aprašytas p. 2.1. Apskrities viršininko įsakmu, 2008-02-01, Nr. 2.2-900-(01) Nuo 2008-02-12 - XX. Požeminio vandens vandenviečių apsaugos zonos - LVII. 224. Valstybės saugumo departamento saugomiems objektams nustatoma 200 metų apsaugos zona. |
| 2 | 2 | 6073628,23 | 589706,03 | | | | | | | | | | | | | | | |
| | 11 | 6073627,03 | 589710,17 | | | | | | | | | | | | | | | |
| | 12 | 6073623,15 | 589711,68 | | | | | | | | | | | | | | | |
| | 13 | 6073619,15 | 589703,70 | | | | | | | | | | | | | | | |
| | 14 | 6073613,93 | 589696,48 | | | | | | | | | | | | | | | |
| | 15 | 6073607,61 | 589690,19 | | | | | | | | | | | | | | | |
| | 16 | 6073604,97 | 589688,30 | | | | | | | | | | | | | | | |
| | 17 | 6073621,01 | 589666,91 | | | | | | | | | | | | | | | |
| | 9 | 6073625,34 | 589670,90 | | | | | | | | | | | | | | | |
| | 10 | 6073631,84 | 589683,90 | | | | | | | | | | | | | | | |
| 2 | 17 | 6073621,01 | 589666,91 | 725 | | | | 12 | 148,8 | 12 | 30 | 0,4 | | | | 1-3a | | |
| | 16 | 6073604,97 | 589688,30 | | | | | | | | | | | | | | | |
| | 18 | 6073600,36 | 589685,00 | | | | | | | | | | | | | | | |
| | 19 | 6073592,37 | 589681,05 | | | | | | | | | | | | | | | |
| | 20 | 6073588,11 | 589679,74 | | | | | | | | | | | | | | | |
| | 8 | 6073598,44 | 589646,07 | | | | | | | | | | | | | | | |
| 3 | 8 | 6073598,44 | 589646,07 | 735 | | | | 12 | 149,0 | 12 | 30 | 0,4 | | | | 1-3a | | |
| | 20 | 6073588,11 | 589679,74 | | | | | | | | | | | | | | | |
| | 21 | 6073569,37 | 589673,98 | | | | | | | | | | | | | | | |
| | 22 | 6073575,43 | 589641,34 | | | | | | | | | | | | | | | |
| 4 | 22 | 6073575,43 | 589641,34 | 776 | | | | 12 | 149,2 | 12 | 30 | 0,4 | | | | 1-3a | | |
| | 21 | 6073569,37 | 589673,98 | | | | | | | | | | | | | | | |
| | 23 | 6073559,53 | 589670,97 | | | | | | | | | | | | | | | |
| | 24 | 6073557,04 | 589666,28 | | | | | | | | | | | | | | | |
| | 25 | 6073545,10 | 589662,61 | | | | | | | | | | | | | | | |
| | 26 | 6073550,01 | 589636,12 | | | | | | | | | | | | | | | |
| 5 | 26 | 6073550,01 | 589636,12 | 905 | | | | 12 | 149,3 | 12 | 30 | 0,4 | | | | 1-3a | | |
| | 25 | 6073545,10 | 589662,61 | | | | | | | | | | | | | | | |
| | 27 | 6073543,82 | 589669,54 | | | | | | | | | | | | | | | |
| | 28 | 6073517,16 | 589661,36 | | | | | | | | | | | | | | | |
| | 7 | 6073522,87 | 589630,55 | | | | | | | | | | | | | | | |
| 6 | 27 | 6073543,82 | 589669,54 | 816 | | | | 12 | 149,4 | 12 | 30 | 0,4 | | | | 1-3a | | |
| | 29 | 6073542,53 | 589676,47 | | | | | | | | | | | | | | | |
| | 30 | 6073538,45 | 589698,49 | | | | | | | | | | | | | | | |
| | 31 | 6073511,79 | 589690,31 | | | | | | | | | | | | | | | |
| | 28 | 6073517,16 | 589661,36 | | | | | | | | | | | | | | | |
| 7 | 35 | 6073569,79 | 589681,44 | 670 | | | | 12 | 149,4 | 12 | 30 | 0,4 | | | S3 Servitutas - teisė kloti bei eksploatuoti inžinerinius tinklus. | 1-3a | | |
| | 36 | 6073565,11 | 589706,67 | | | | | | | | | | | | | | | |
| | 30 | 6073538,45 | 589698,49 | | | | | | | | | | | | | | | |
| | 29 | 6073542,53 | 589676,47 | | | | | | | | | | | | | | | |
| | 33 | 6073552,94 | 589679,66 | | | | | | | | | | | | | | | |
| | 34 | 6073557,00 | 589677,51 | | | | | | | | | | | | | | | |
| 8 | 40 | 6073600,77 | 589693,91 | 701 | | | | 12 | 149,3 | 12 | 30 | 0,4 | | | - | 1-3a | | |
| | 41 | 6073586,32 | 589713,18 | | | | | | | | | | | | | | | |
| | 36 | 6073565,11 | 589706,67 | | | | | | | | | | | | | | | |
| | 35 | 6073569,79 | 589681,44 | | | | | | | | | | | | | | | |
| | 38 | 6073586,05 | 589686,43 | | | | | | | | | | | | | | | |
| | 39 | 6073593,73 | 589689,53 | | | | | | | | | | | | | | | |
| 9 | 45 | 6073619,44 | 589725,17 | 737 | | | | 12 | 149,3 | 12 | 30 | 0,4 | | | S1 Servitutas - teisė kloti bei eksploatuoti inžinerinius tinklus | 1-3a | | |
| | 46 | 6073616,79 | 589735,20 | | | | | | | | | | | | | | | |
| | 47 | 6073614,07 | 589733,74 | | | | | | | | | | | | | | | |
| | 48 | 6073592,73 | 589722,21 | | | | | | | | | | | | | | | |
| | 41 | 6073586,32 | 589713,18 | | | | | | | | | | | | | | | |
| | 40 | 6073600,77 | 589693,91 | | | | | | | | | | | | | | | |
| | 43 | 6073613,18 | 589707,70 | | | | | | | | | | | | | | | |
| | 44 | 6073617,16 | 589716,13 | | | | | | | | | | | | | | | |
| 10 | 48 | 6073592,73 | 589722,21 | 713 | | | | 12 | 149,5 | 12 | 30 | 0,4 | | | S2 Servitutas - teisė kloti bei eksploatuoti inžinerinius tinklus | 1-3a | | |
| | 50 | 6073584,54 | 589740,65 | | | | | | | | | | | | | | | |
| | 5 | 6073568,30 | 589734,32 | | | | | | | | | | | | | | | |
| | 37 | 6073560,43 | 589731,90 | | | | | | | | | | | | | | | |
| | 36 | 6073565,11 | 589706,67 | | | | | | | | | | | | | | | |
| | 41 | 6073586,32 | 589713,18 | | | | | | | | | | | | | | | |
| 11 | 36 | 6073565,11 | 589706,67 | 711 | | | | 12 | 149,5 | 12 | 30 | 0,4 | | | S4 servitutas - teisė kloti bei eksploatuoti inžinerinius tinklus | 1-3a | | |
| | 37 | 6073560,43 | 589731,90 | | | | | | | | | | | | | | | |
| | 32 | 6073533,77 | 589723,72 | | | | | | | | | | | | | | | |
| | 30 | 6073538,45 | 589698,49 | | | | | | | | | | | | | | | |
| 12 | 30 | 6073538,45 | 589698,49 | 711 | | | | 12 | 149,5 | 12 | 30 | 0,4 | | | - | 1-3a | | |
| | 32 | 6073533,77 | 589723,72 | | | | | | | | | | | | | | | |
| | 6 | 6073507,11 | 589715,54 | | | | | | | | | | | | | | | |
| | 31 | 6073511,79 | 589690,31 | | | | | | | | | | | | | | | |
| 13 | 11 | 6073627,03 | 589710,17 | 946 | I Inžinerinės infrastruktūros teritorijos | | I/I2 Susisiekimo ir inžinerinių tinklų koridoriams | - | - | - | - | - | - | - | - | - | Žemės sklypai, kuriuose yra esami arba numatomi statyti keliai, gatvės, vandentiekio, nuotekų šalinimo, energijos bei nuotolinio ryšio (telekomunikacijų) linijos ir kiti gavybai reikalingi įrenginiai. | |
| | 12 | 6073623,15 | 589711,68 | | | | | | | | | | | | | | | |
| | 13 | 6073619,15 | 589703,70 | | | | | | | | | | | | | | | |
| | 14 | 6073613,93 | 589696,48 | | | | | | | | | | | | | | | |
| | 15 | 6073607,61 | 589690,19 | | | | | | | | | | | | | | | |
| | 16 | 6073604,97 | 589688,30 | | | | | | | | | | | | | | | |
| | 18 | 6073600,36 | 589685,00 | | | | | | | | | | | | | | | |
| | 19 | 6073592,37 | 589681,05 | | | | | | | | | | | | | | | |
| | 20 | 6073588,11 | 589679,74 | | | | | | | | | | | | | | | |
| | 21 | 6073569,37 | 589673,98 | | | | | | | | | | | | | | | |
| | 23 | 6073559,53 | 589670,97 | | | | | | | | | | | | | | | |
| | 24 | 6073557,04 | 589666,28 | | | | | | | | | | | | | | | |
| | 25 | 6073545,10 | 589662,61 | | | | | | | | | | | | | | | |
| | 26 | 6073550,01 | 589636,12 | | | | | | | | | | | | | | | |
| | 7 | 6073522,87 | 589630,55 | | | | | | | | | | | | | | | |
| | 43 | 6073613,18 | 589707,70 | | | | | | | | | | | | | | | |
| | 44 | 6073617,16 | 589716,13 | | | | | | | | | | | | | | | |
| | 45 | 6073619,44 | 589725,17 | | | | | | | | | | | | | | | |
| | 46 | 6073616,79 | 589735,20 | | | | | | | | | | | | | | | |
| | 47 | 6073614,07 | 589733,74 | | | | | | | | | | | | | | | |
| | 49 | 6073610,02 | 589749,12 | | | | | | | | | | | | | | | |
| | 3 | 6073615,39 | 589750,21 | | | | | | | | | | | | | | | |
| 14 | 47 | 6073614,07 | 589733,74 | 470 | I Inžinerinės infrastruktūros teritorijos | | I/I1 susisiekimo ir inžinerinių komunikacijų aptarnavimo objektų statybos | - | - | - | - | - | - | 28 | - | - | Žemės sklypai, kuriuose yra esami arba numatomi statyti inžinerinių sistemų maitinimo šaltinių statiniai ir įrenginiai. | |
| | 49 | 6073610,02 | 589749,12 | | | | | | | | | | | | | | | |
| | 4 | 6073602,20 | 589747,53 | | | | | | | | | | | | | | | |
| | 50 | 6073584,54 | 589740,65 | | | | | | | | | | | | | | | |
| | 48 | 6073592,73 | 589722,21 | | | | | | | | | | | | | | | |
| S1 | s1 | 6073602,99 | 589695,95 | 73 | GG Gyvenamosios teritorijos | | G/G1 Vienbučių ir dvibučių gyvenamųjų pastatų statybos | - | - | - | - | - | - | - | - | - | servitutas - teisė kloti bei eksploatuoti inžinerinius tinklus | |
| | s2 | 6073588,14 | 589715,75 | | | | | | | | | | | | | | | |
| | 41 | 6073586,32 | 589713,18 | | | | | | | | | | | | | | | |
| | 40 | 6073600,77 | 589693,91 | | | | | | | | | | | | | | | |
| S2 | s2 | 6073588,14 | 589715,75 | 9 | | | | | | | | | | | | | | |
| | s3 | 6073586,25 | 589718,27 | | | | | | | | | | | | | | | |
| | s4 | 6073584,43 | 589715,70 | | | | | | | | | | | | | | | |
| | 41 | 6073586,32 | 589713,18 | | | | | | | | | | | | | | | |
| S3 | s5 | 6073545,42 | 589677,36 | 67 | | | | | | | | | | | | | | |
| | s6 | 6073541,33 | 589699,37 | | | | | | | | | | | | | | | |
| | 30 | 6073538,45 | 589698,49 | | | | | | | | | | | | | | | |
| | 29 | 6073542,53 | 589676,47 | | | | | | | | | | | | | | | |
| S4 | s6 | 6073541,33 | 589699,37 | 18 | | | | | | | | | | | | | | |
| | s7 | 6073540,23 | 589705,31 | | | | | | | | | | | | | | | |
| | s8 | 6073537,35 | 589704,43 | | | | | | | | | | | | | | | |
| | 30 | 6073538,45 | 589698,49 | | | | | | | | | | | | | | | |

### SUTARTINIAI ŽENKLAI

| | |
|---|---|
| T | |
| 1 | 2 |
| 3 | 4 |
| 5 | 6 |
| 7 | - |

1/698 — PLOTAS kv.m
ESAMOS NEKEIČIAMOS PLANUOJAMŲ SKLYPO RIBOS
PROJEKTUOJAMŲ SKLYPŲ RIBOS, KAMPAI
STATINIŲ STATYBOS ZONA
STATYBOS RIBA
GATVIŲ RAUDONOSIOS LINIJOS
SERVITUTO RIBA - ZONA
KITI ŽYMĖJIMAI
DETALIOJO PLANO GALIOJIMO ZONA
VAŽIUOJAMOSIOS DALIES, ŠALIGATVIŲ RIBOS
VAŽIAVIMO, EISMO KRYPTIS IR (VAŽIAVIMAI | SKLYPUS
ESAMOS KITŲ SKLYPŲ RIBOS
POŽEMINĖS BUITINIŲ NUOTEKŲ SIURBLINĖS SAZ -10m
ESAMOS NUOTEKŲ SIURBLINĖS ŠULINIŲ SISTEMOS APSAUGOS IR APTARNAVIMO ATSTUMAI - 5,0m ir 5,5m
ANTRINIŲ ŽALIAVŲ IR KOMUNALINIŲ ATLIEKŲ SURINKIMO KONTEINERIŲ AIKŠTELĖS SAZ -10m
ANTRINIŲ ŽALIAVŲ IR KOMUNALINIŲ ATLIEKŲ SURINKIMO KONTEINERIŲ AIKŠTELĖ
NAIKINAMA ANTAVILIŲ G. DP NUSTATYTA BUITINIŲ NUOTEKŲ VALYMO ĮRENGINIŲ SAZ RIBA -25m
NAIKINAMA ANTAVILIŲ G. DP NUSTATYTA FILTRAVIMO LAUKŲ SANITARINĖS APSAUGOS ZONA -100m
VALSTYBĖS SAUGUMO DEPARTAMENTO SAUGOMŲ OBJEKTŲ APSAUGOS ZONOS (200m) RIBA
VILNIAUS MIESTO GATVIŲ RL
VALSTYBINIAI MIŠKAI
SAUGOMI MEDŽIAI
KERTAMI MEDŽIAI

### REGLAMENTAI

T - KONKRETUS NTERITORIJOS AUDOJIMO TIPAS
1 - TERITORIJOS (žemės sklypų) NAUDOJIMO BŪDAS IR POBŪDIS
- G1 - GYVENAMOSIOS TERITORIJOS - VIENBUČIŲ IR DVIBUČIŲ GYVENAMŲJŲ PASTATŲ STATYBOS
Žemės sklypai, kuriuose yra esami arba numatomi statyti vieno ar dviejų butų gyvenamieji pastatai ir jų priklausiniai
- I2 - INŽINERINĖS INFRASTRUKTŪROS TERITORIJOS-SUSISIEKIMO IR INŽINERINIŲ TINKLŲ KORIDORIAMS Žemės sklypai, kuriuose yra esami ar numatomi keliai, gatvės, vandentiekio, nuotekų šalinimo, energijos bei nuotolinio ryšio (telekomunikacijų) linijos
2 - LEISTINAS PASTATŲ AUKŠTIS (metrais)
3 - LEISTINAS ŽEMĖS SKLYPO UŽSTATYMO TANKUMAS (procentais)
4 - LEISTINAS ŽEMĖS SKLYPO UŽSTATYMO INTENSYVUMAS
5 - LEISTINAS PASTATŲ AUKŠTŲ SKAIČIUS
6 - AUTOMOBILIŲ STOVĖJIMO BŪDAS -atviras ir garažas pirmo aukšto lygyje
7 - UŽSTATYMO TIPAS - SODYBINIO UŽSTATYMO
SKLYPO NUMERIS

### DERINIMAI

Vilniaus miesto savivaldybės administracijos Miesto ūkio ir transporto departamento Susisiekimo komunikacijų skyrius
Projektavimo, sąlygų išdavimo ir inžinerinių tinklų poskyrio vedėja
Ala Senalkienė
Kvalifikacijos atestatas Nr. [illegible]

Vilniaus miesto savivaldybės administracijos Miesto ūkio ir transporto departamento Miesto tvarkymo ir aplinkos apsaugos skyriaus Želdynų sektorio vedėja
Giedrė Ožponytė

Valstybės garantuotos valstybinės teisinės pagalbos departamento
GAUDAMAS MAŽEIKA
2017 -04- 21

VSD raštas Nr. 18-3765, 2017.04.28

DIRBANTIS UŽDOVYBAS DIREKTORIUS DARIUS ČESNAVIČIUS

ASI VI MENEŽIUOTA Savivaldybės įmonė „Vilniaus planas" „GIS skyrius" Antrasis APTA MAŽEIKA Data 2017-04-21 5423

Aš, Ernestas Ugnius Urba, gim. 1968.04.05, gyv. Turniškių 15-5 žemės sklypo un.Nr. 4400-1497-7883, kad. Nr. 0101/0005:2348, Antavilių g. pardavėjas su detaliojo plano sprendinių sutinku.
2017.11.16

**PATVIRTINTA**
Vilniaus miesto savivaldybės administracijos direktoriaus pavaduotojo
201 m. _____ mėn. _____ d.
Įsakymu Nr. _____

| Esamų požeminių tinklų sutikslinimai | | | | |
|---|---|---|---|---|
| Eil. Nr. | Įstaiga pateikdama | Data | Parašas | Pastabos |
| 1 | AB "TEO LT" | [illegible] | [illegible] | |
| 2 | UAB "Vilniaus energija" | [illegible] | [illegible] | 112 [illegible] |
| 3 | UAB "GRANT" | [illegible] | [illegible] | |
| 4 | AB Energijos skirstymo operatorius | | | |
| 5 | Reg. Nr.: [illegible] | [illegible] | I. Sauliūnienė | |
| 6 | UAB "Vilniaus viešosios transportas" | [illegible] | [illegible] | |
| 7 | AB "Litgrid" [illegible] | [illegible] | [illegible] | |
| 8 | UAB "Skaidula" | [illegible] | [illegible] | |

Brėžinio tikrus

Vilniaus miesto savivaldybės administracijos Miesto ūkio departamento Žemės duomenų skyriaus
Rimantė Benulienė
2017 -6- 08


Koordinačių sistema LKS-94. Aukščių sistema LAS07
geodezininkas J.MASYS IGKV-513
masys513@gmail.com
individualios veiklos pažymėjimas nr.142489


| Vykdytojas | Parašas | Data | Objektas : |
|---|---|---|---|
| geodezininkas J. Masys | | | Topografinis planas M 1:500 |
| | | | Vilniaus m. A.Škėrnos g. |
| Objekto nr.: | | | Lap. 1/1 |

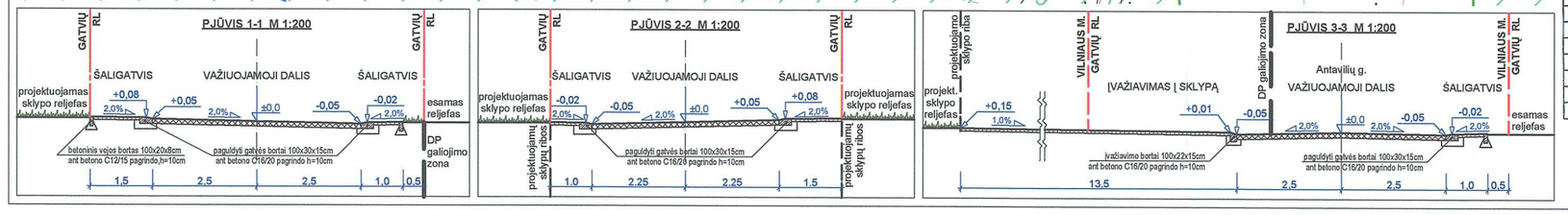


| PLANAVIMO ORGANIZATORIUS: VILNIAUS MIESTO SAVIVALDYBĖS ADMINISTRACIJOS DIREKTORIUS | | | | | B 1512 | TERITORIJOS ŠALIA ANTAVILIŲ GATVĖS DETALIOJO PLANO SPRENDINIŲ KOREGAVIMAS |
|---|---|---|---|---|---|---|
| RENGĖJAS - UAB "BARPROJEKTAS" | | | | | | |
| 847 | PV | D. BARONAS | | 2017 10 | | PAGRINDINIS BRĖŽINYS - TERITORIJOS UŽSTATYMO REGLAMENTAI SKLYPŲ RIBŲ PLANAS |
| A246 | PDV | A. OGINTAS | | 2017 10 | | |
| | | | | | MASTELIS | STADIJA | LAPAS | LAPŲ |
| | | | | | M 1:500 | DTP | 1 | |