

## SITUACIJOS SCHEMA

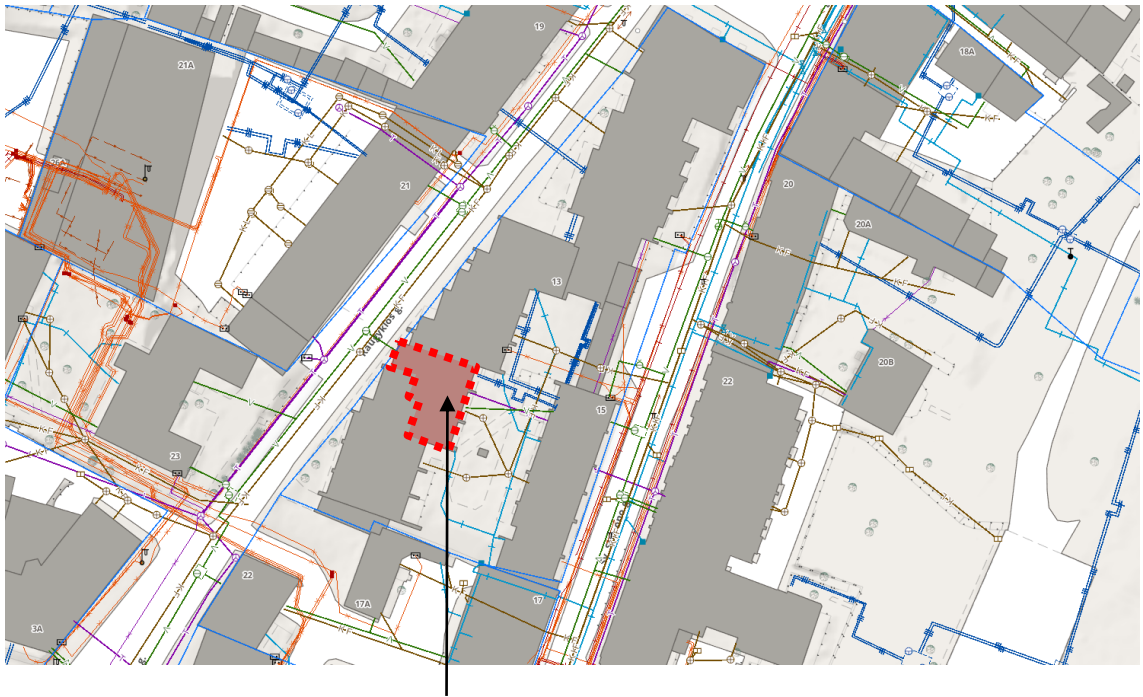

Rekonstruojama pastato dalis (nejrengta pastogė Šv. Stepono g. 13-56, Vilnius)

## BENDRAS PASTATO VAIZDAS (ESAMA SITUACIJA)



Rekonstruojama pastogė

Įrengta Pastogė

# TOPOGRAFINIS PLANAS M 1:500

## Objekto išsidėstymo schema

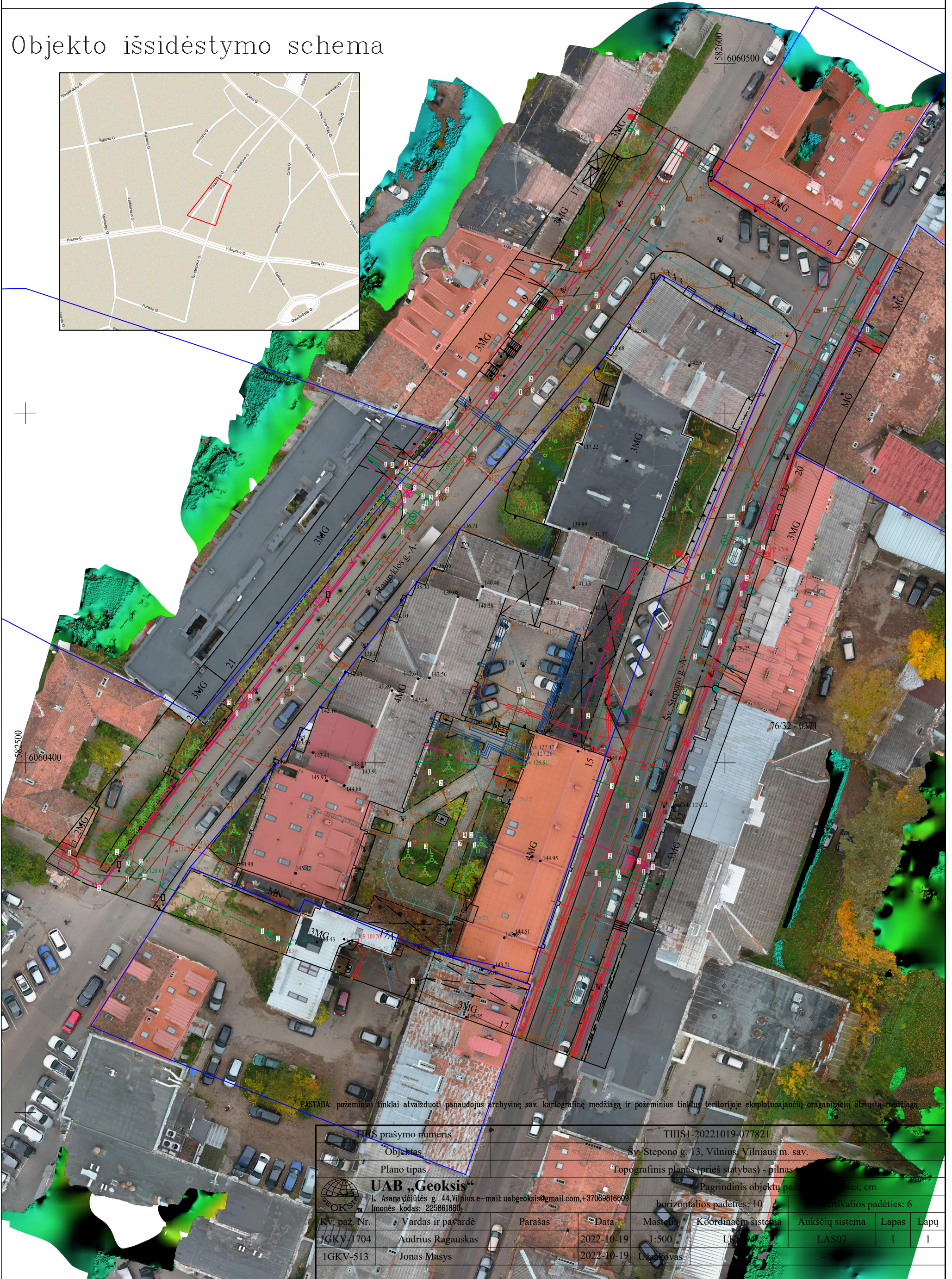
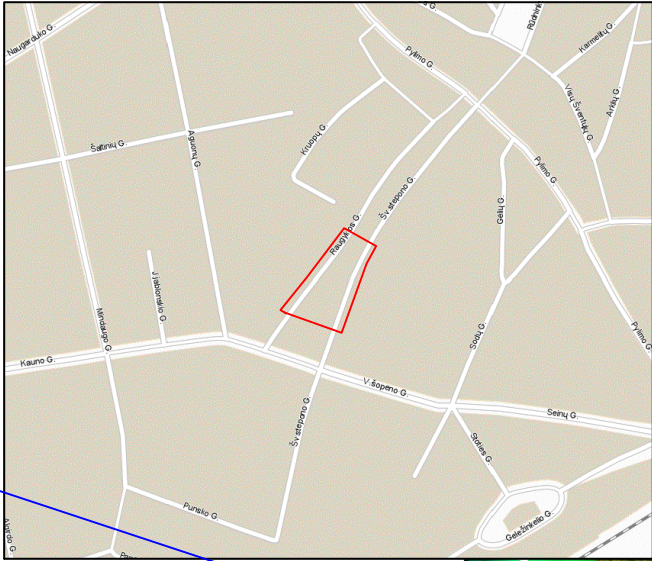

PASTABA: požeminiai tinklai atvaizduoti panaudojus archyvinę sav. kartografinę medžiagą ir požeminius tinklus teritorijoje eksploatuojančių organizacijų atsistatę medžiagą.

|  |                      |   |       |                         |            |
|--|----------------------|---|-------|-------------------------|------------|
| TUS prašymo numeris  |                      | THIS1-20221019-077821                         |       |                         |            |
| Objektas   |                      | Šv. Stepono g. 13, Vilnius, Vilniaus m. sav.  |       |                         |            |
| Plano tipas  |                      | Topografinis planas (prieš statybas) - pilnas |       |                         |            |
|  <b>UAB „Geoksis“</b><br>L. Asanavičiūtės g. 44, Vilnius, e-mail: uabgeoksis@gmail.com, +37069816809<br>Įmonės kodas: 225861880 |                      | Pagrindinis objektų padėties matavimas, cm    |       |                         |            |
| KV. paž. Nr.   |                      | Vardas ir pavardė                             |       | Parašas                 | Data       |
| 1GKV-1704  |                      | Audrius Ragauskas                             |       |                         | 2022-10-19 |
| 1GKV-513   |                      | Jonas Masys                                   |       |                         | 2022-10-19 |
|  |                      | horizontalios padėties: 10                    |       | vertikalios padėties: 6 |            |
| Mastelis   | Koordinacijų sistema | Aukščių sistema                               | Lapas | Lapų                    |            |
| 1:500  | LKA                  | LAS07   | 1     | 1                       |            |

OBJEKTO IŠDĖSTYMO VIETA

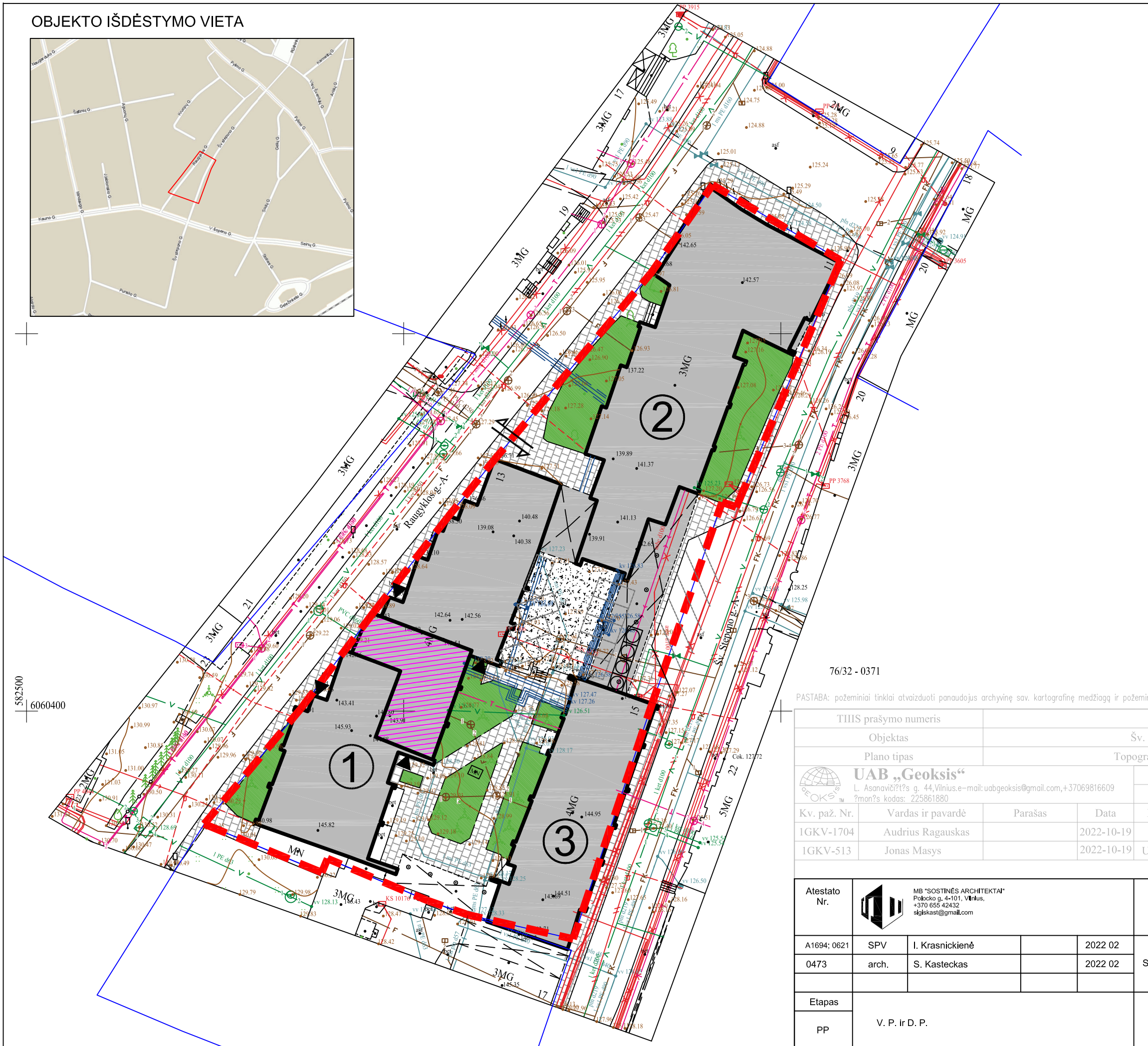

SUTARTINIAI ŽYMĖJIMAI

- SKLYPO RIBOS
- 1 SKLYPE ESANTYS PASTATAI
- REKONSTRUOJAMA PASTOGĖ
- STOVĖJIMO VIETOS AUTOMOBILIAMS
- PATEKIMAS Į SKLYPĄ
- PATEKIMAI Į PASTATĄ
- ⊙ BUITINIŲ ATLIEKŲ KONTEINERIŲ VIETA
- G/B TRINKELIŲ DANGA
- ASFALTBETONIO DANGA
- ŽALIA VEJA

STATINIŲ SKLYPE SĄRAŠAS

1. DAUGIABUTIS GYVENAMASIS NAMAS (REKONSTRUOJAMAS), ŠV. STEPONO G. 13, UN. NR. 1097-4017-2012 (1A3p).
2. PASTATAS - BENDRABUTIS, ŠV. STEPONO G. 11, UN. NR. 1097-5017-1016 (1N4p).
3. DAUGIABUTIS GYVENAMASIS NAMAS, ŠV. STEPONO G. 15, UN. NR. 1097-3013-8017 (1A4p).

76/32 - 0371

PASTABA: požeminiai tinklai atvaizduoti panaudojus archyvinę sav. kartografinę medžiagą ir požeminius tinklus teritorijoje eksploatuojančią organizaciją atsiųstą medžiagą.

|  |                   |   |            |           |                         |                 |       |      |
|--|-------------------|---|------------|-----------|-------------------------|-----------------|-------|------|
| TIHS prašymo numeris   |                   | TIHS1-20221019-077821                                 |            |           |                         |                 |       |      |
| Objektas   |                   | Šv. Stepono g. 13, Vilnius, Vilniaus m. sav.          |            |           |                         |                 |       |      |
| Plano tipas  |                   | Topografinis planas (prieš statybas) - pilnas turinys |            |           |                         |                 |       |      |
| UAB „Geoksis“<br>L. Ašanavičiūnų g. 44, Vilnius, e-mail: uabgeoksis@gmail.com, +37069816609<br>Įmonės kodas: 225861880 |                   | Pagrindinis objektų padėties tikslumas, cm            |            |           |                         |                 |       |      |
|  |                   | horizontalios padėties: 10                            |            |           | vertikalios padėties: 6 |                 |       |      |
| Kv. paž. Nr.   | Vardas ir pavardė | Parašas   | Data       | Mastelis  | Koordinacių sistema     | Aukščių sistema | Lapas | Lapų |
| IGKV-1704  | Audrius Ragauskas |   | 2022-10-19 | 1:500     | LKS 94                  | LAS07           | 1     | 1    |
| IGKV-513   | Jonas Masys       |   | 2022-10-19 | Užsakovas |                         |                 |       |      |

|              |       |  |  |                  |  |  |          |      |
|--------------|-------|--|--|------------------|--|--|----------|------|
| Atestato Nr. |       | MB "SOSTINĖS ARCHITEKTAI"<br>Pojecko g. 4-101, Vilnius,<br>+370 655 42432<br>sigiskast@gmail.com | <b>DAUGIABUTIS GYVENAMASIS NAMAS.<br/>ŠV. STEPONO G. 13, VILNIUS.<br/>REKONSTRAVIMO PROJEKTAS.<br/>(PROJEKTINIAI PASIŪLYMAI)</b> |                  |  |  |          |      |
| A1694; 0621  | SPV   | I. Krasnickienė  | 2022 02  | SKLYPO PLANAS    |  |  | M 1:500  |      |
| 0473         | arch. | S. Kasteckas   | 2022 02  |                  |  |  | Lapo nr. | Lapų |
| Etapas       |       | V. P. ir D. P.   |  | PP-22/02-SS13-56 |  |  | 1        | 1    |
| PP           |       |  |  |                  |  |  | 1        | 1    |

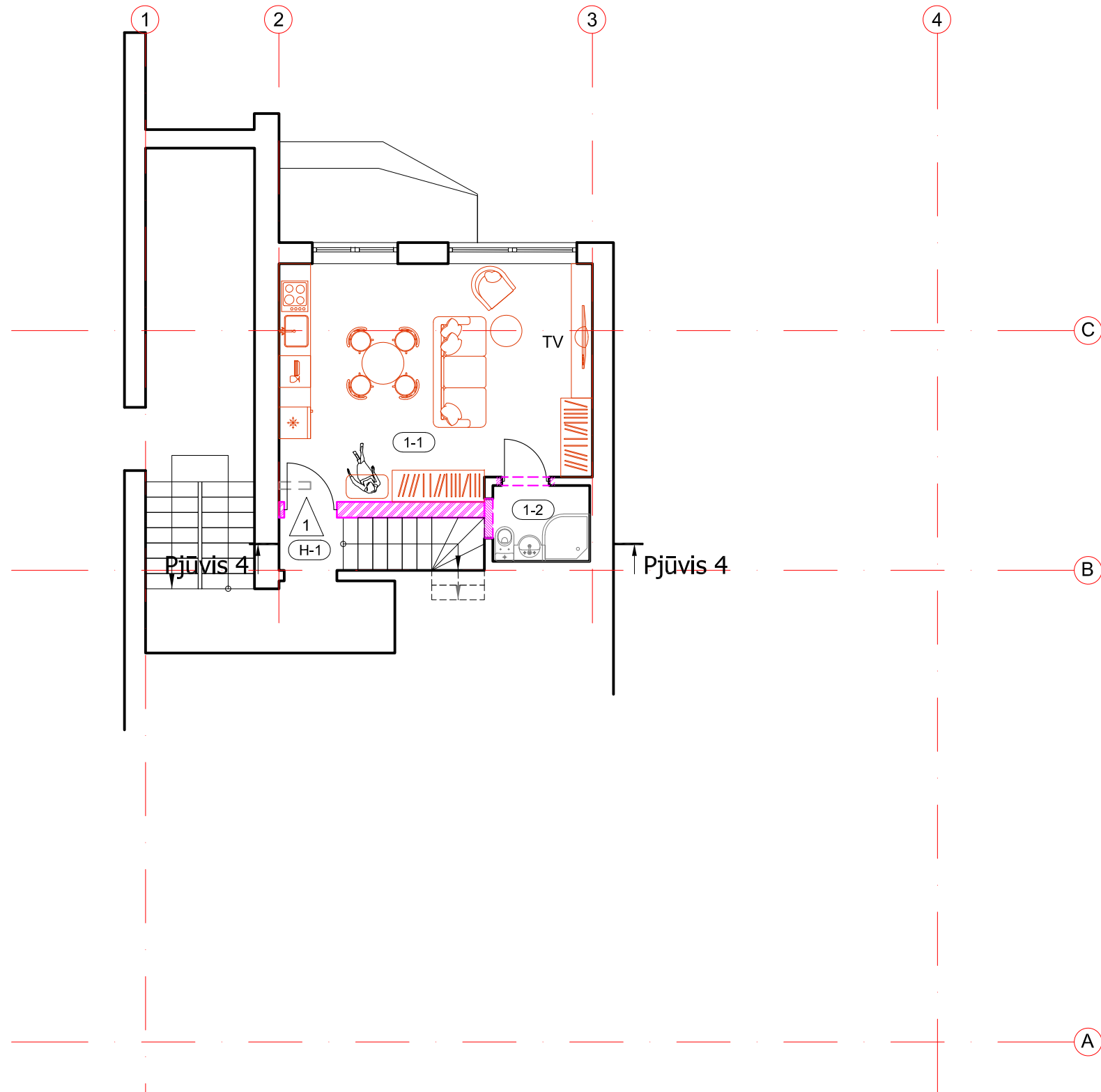

| TREČIO AUKŠTO PATALPŲ EKSPLIKACIJA |               |           |
|------------------------------------|---------------|-----------|
| Eil. Nr.                           | Pavadinimas   | Plotas m² |
|                                    | Butas Nr.1    | 28.58     |
| 1-1                                | Gyv. kambarys | 25,93     |
| 1-2                                | San. mazgas   | 2,65      |
|                                    |               |           |
| H-1                                | Holas         | 1,22      |
|                                    | Viso aukštė:  | 29.80     |

| SUTARTINIAI ŽYMEJIMAI |   |
|-----------------------|---|
|                       | Esamos sienos                           |
|                       | Ardomos sienos                          |
|                       | Naujai statomos sienos ir konstrukcijos |
|                       | Užtaisomos angos                        |
|                       | Naujai kertamos angos                   |

|              |           |  |  |                     |
|--------------|-----------|--|--|---------------------|
| Atestato Nr. |           | MB "SOSTINĖS ARCHITEKTAI"<br>Potocko g. 4-101, Vilnius.<br>+370 655 42432<br>sljtekast@gmail.com | <b>DAUGIABUTIS GYVENAMASIS NAMAS.<br/>ŠV. STEPONO G. 13, VILNIUS.<br/>REKONSTRAVIMO PROJEKTAS.</b> |                     |
| A1694; 0621  | PV        | I. Krasnickienė  |  |                     |
| 0473         | arch.     | S. Kasteckas   | 2022 02  | 3-ČIO AUKŠTO PLANAS |
| Etapas       | V P , D P |  |  | M 1:100             |
| PP           |           |  |  | PP-22/02-SS13-56    |
|              |           |  |  | Laida               |
|              |           |  |  | 0                   |
|              |           |  |  | Lapo nr.            |
|              |           |  |  | 1                   |
|              |           |  |  | Lapų                |
|              |           |  |  | 1                   |

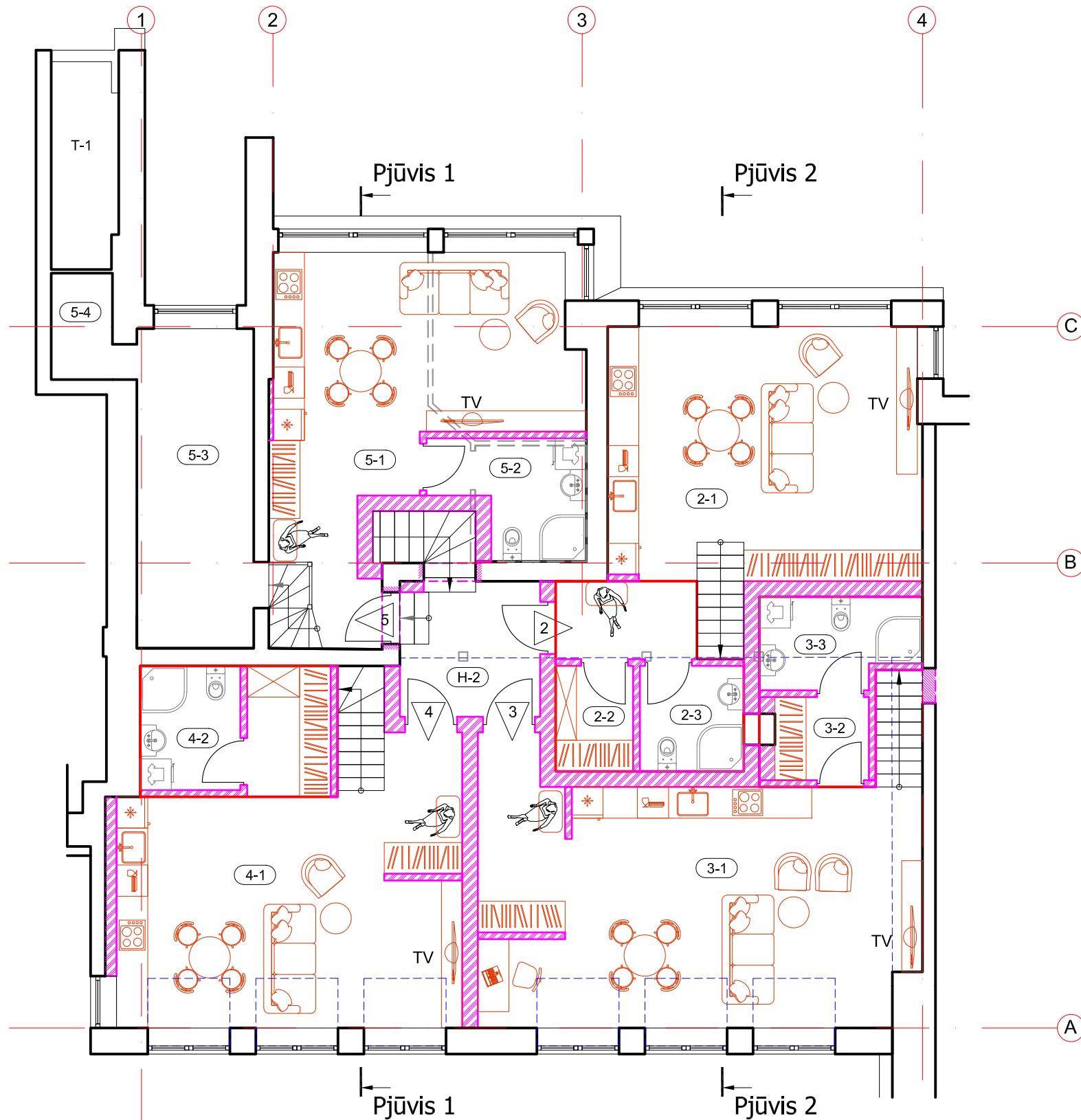

| PASTOGĖS PATALPŲ EKSPLIKACIJA |               |                       |
|-------------------------------|---------------|-----------------------|
| Eil. Nr.                      | Pavadinimas   | Plotas m <sup>2</sup> |
|                               | Butas Nr.2    | 39.91                 |
| 2-1                           | Gyv. kambarys | 32,83                 |
| 2-2                           | Drabužinė     | 3,02                  |
| 2-3                           | San. mazgas   | 4,06                  |
|                               | Butas Nr.3    | 47.98                 |
| 3-1                           | Gyv. kambarys | 39,98                 |
| 3-2                           | Drabužinė     | 2,89                  |
| 3-3                           | San. mazgas   | 5,11                  |
|                               | Butas Nr.4    | 40.05                 |
| 4-1                           | Gyv. kambarys | 35,44                 |
| 4-2                           | Drabužinė     | 4,61                  |
|                               | Butas Nr.5    | 49.80                 |
| 5-1                           | Gyv. kambarys | 27,83                 |
| 5-2                           | Drabužinė     | 5,71                  |
| 5-3                           | Kambarys      | 13,84                 |
| 5-4                           | Pag. patalpa  | 2,42                  |
| H-2                           | Holas         | 6,18                  |
|                               | Viso aukštė:  | 183.92                |

| SUTARTINIAI ŽYMEJIMAI |   |
|-----------------------|---|
|                       | Esamos sienos                           |
|                       | Ardomos sienos                          |
|                       | Naujai statomos sienos ir konstrukcijos |
|                       | Užtaisomos angos                        |
|                       | Naujai kertamos angos                   |

|              |                  |  |  |         |                 |
|--------------|------------------|--|--|---------|-----------------|
| Atestato Nr. |                  | MB "SOSTINĖS ARCHITEKTAI"<br>Potocko g. 4-101, Vilnius.<br>+370 655 42432<br>sljtekast@gmail.com | <b>DAUGIABUTIS GYVENAMASIS NAMAS.<br/>ŠV. STEPONO G. 13, VILNIUS.<br/>REKONSTRAVIMO PROJEKTAS.</b> |         | Laida           |
| A1694; 0621  | PV               | I. Krasnickienė  |  |         | 2022 02         |
|              | 0473             | arch.  | S. Kasteckas   | 2022 02 | PASTOGĖS PLANAS |
| Etapas       | PP-22/02-SS13-56 |  |  |         | M 1:100         |
| PP           | V                | P  | , C  | P       | Lapo nr.        |
|              |                  |  |  |         | 1               |
|              |                  |  |  |         | Lapų            |
|              |                  |  |  |         | 1               |

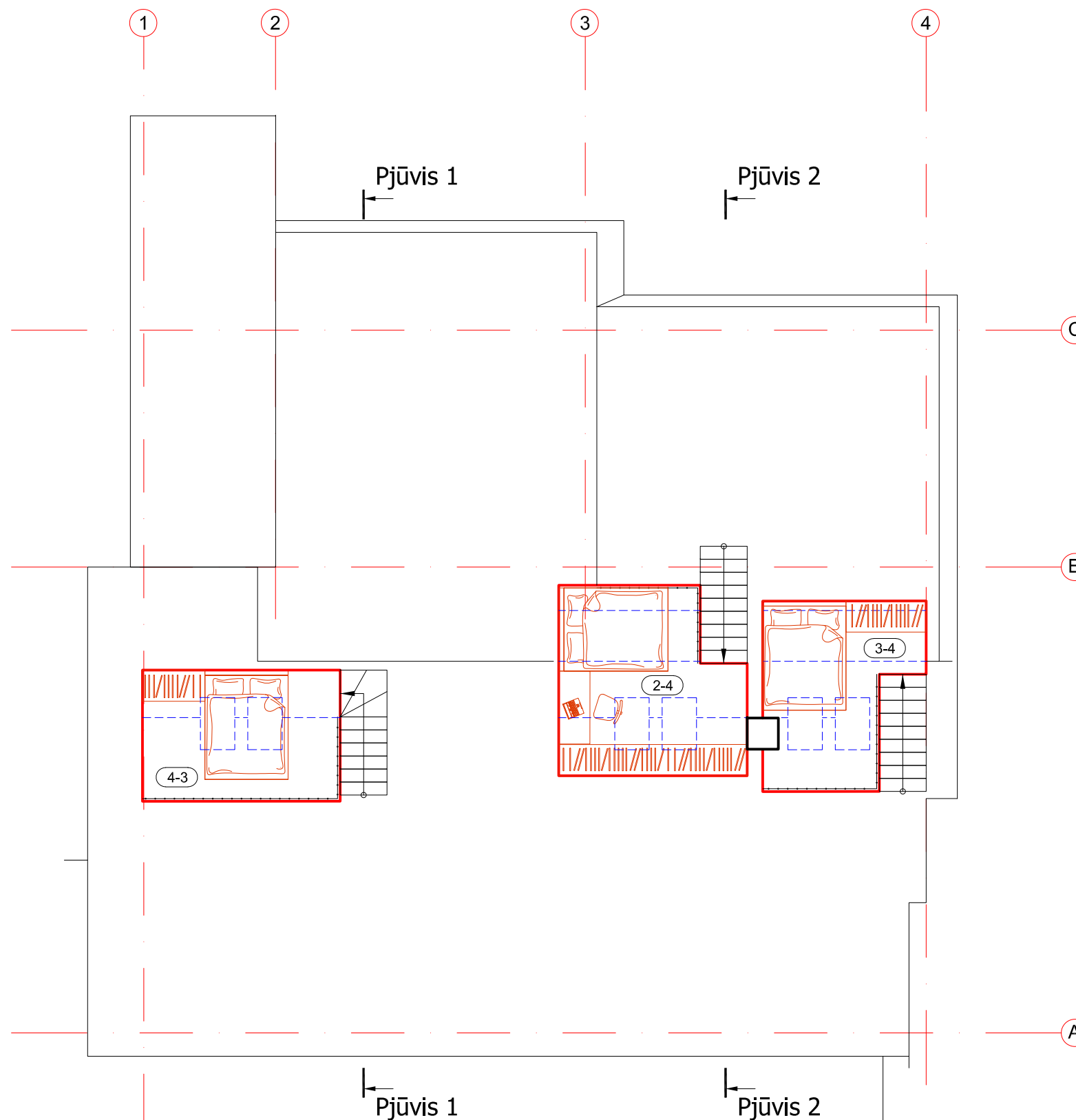

| ANTRESOLĒS PATALPŪ EKSPLIKACIJA |             |                       |
|---------------------------------|-------------|-----------------------|
| Eil. Nr.                        | Pavadinimas | Plotas m <sup>2</sup> |
|                                 | Butas Nr.1  | 6.55                  |
| 2-4                             | Kambarys    | 6,55                  |
|                                 | Butas Nr.2  | 5.72                  |
| 3-4                             | Kambarys    | 5,72                  |
|                                 | Butas Nr.3  | 3.46                  |
| 4-3                             | Kambarys    | 3,46                  |
|                                 | Viso:       | 15.73                 |

| SUTARTINIAI ŽYMEJIMAI |   |
|-----------------------|---|
|                       | Esamos sienos                           |
|                       | Ardomos sienos                          |
|                       | Naujai statomos sienos ir konstrukcijos |
|                       | Užtaisomos angos                        |
|                       | Naujai kertamos angos                   |

|                  |       |  |         |  |          |
|------------------|-------|--|---------|--|----------|
| Atestato Nr.     |       | MB "SOSTINĖS ARCHITEKTAI"<br>Potocko g. 4-101, Vilnius,<br>+370 655 42432<br>sljtekast@gmail.com |         | <b>DAUGIABUTIS GYVENAMASIS NAMAS.</b><br><b>ŠV. STEPONO G. 13, VILNIUS.</b><br><b>REKONSTRAVIMO PROJEKTAS.</b> |          |
| A1694; 0621      | PV    | I. Krasnickienė  | 2022 02 |  |          |
| 0473             | arch. | S. Kasteckas   | 2022 02 | 0  |          |
| Etapas           |       |  |         | M 1:100  |          |
| PP               | V     | P  | , D     | P  | Lapo nr. |
| PP-22/02-SS13-56 |       |  |         | 1  | Lapų     |
|                  |       |  |         | 1  | 1        |

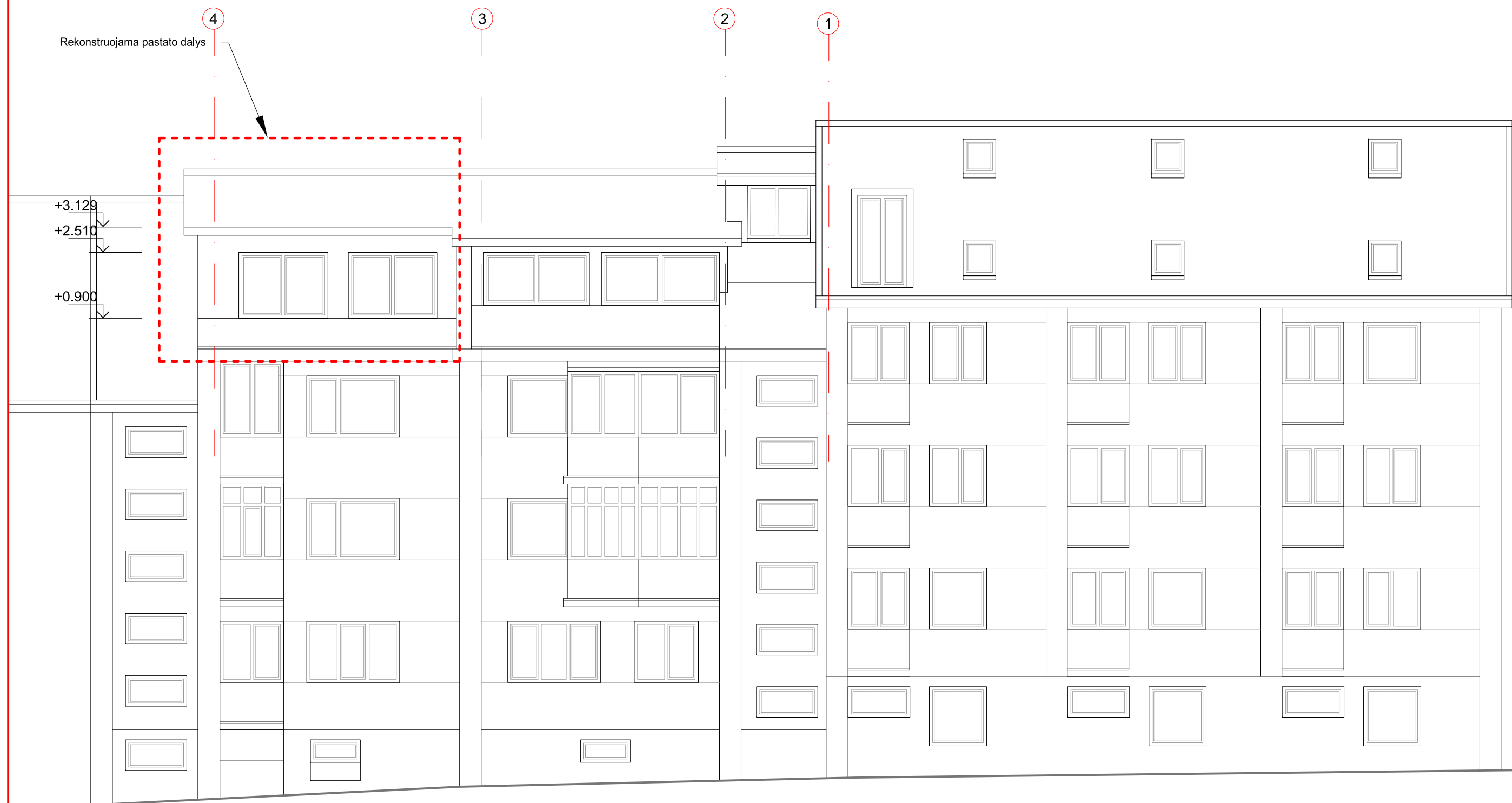

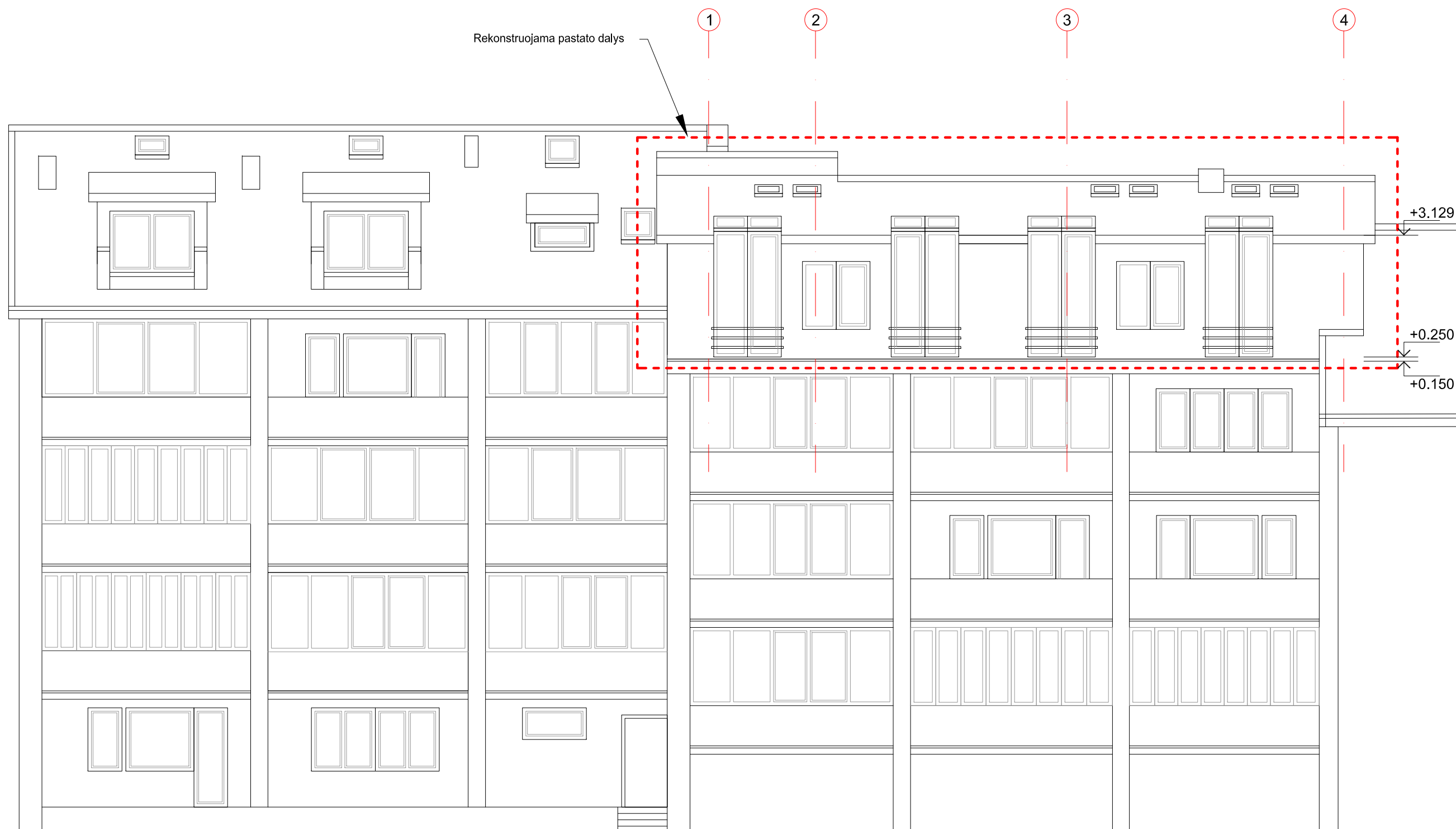

|              |  |                 |  |  |                  |  |
|--------------|--|-----------------|--|--|------------------|--|
| Atestato Nr. |  MB "SOSTINĖS ARCHITEKTAI"<br>Potocko g. 4-101, Vilnius.<br>+370 655 42432<br>sljtekast@gmail.com |                 |  | <b>DAUGIABUTIS GYVENAMASIS NAMAS.<br/>                 ŠV. STEPONO G. 13, VILNIUS.<br/>                 REKONSTRAVIMO PROJEKTAS.</b> |                  |  |
| A1694; 0621  | PV   | I. Krasnickienė |  |  |                  |  |
| 0473         | arch.  | S. Kasteckas    |  | 2022 02  | 0                |  |
| Etapas       |  |                 |  |  | M 1:100          |  |
| PP           | V F , D P  |                 |  |  | PP-22/02-SS13-56 |  |
|              |  |                 |  |  | Lapo nr.         |  |
|              |  |                 |  |  | 1                |  |
|              |  |                 |  |  | Lapų             |  |
|              |  |                 |  |  | 1                |  |

Rekonstruojama pastato dalys

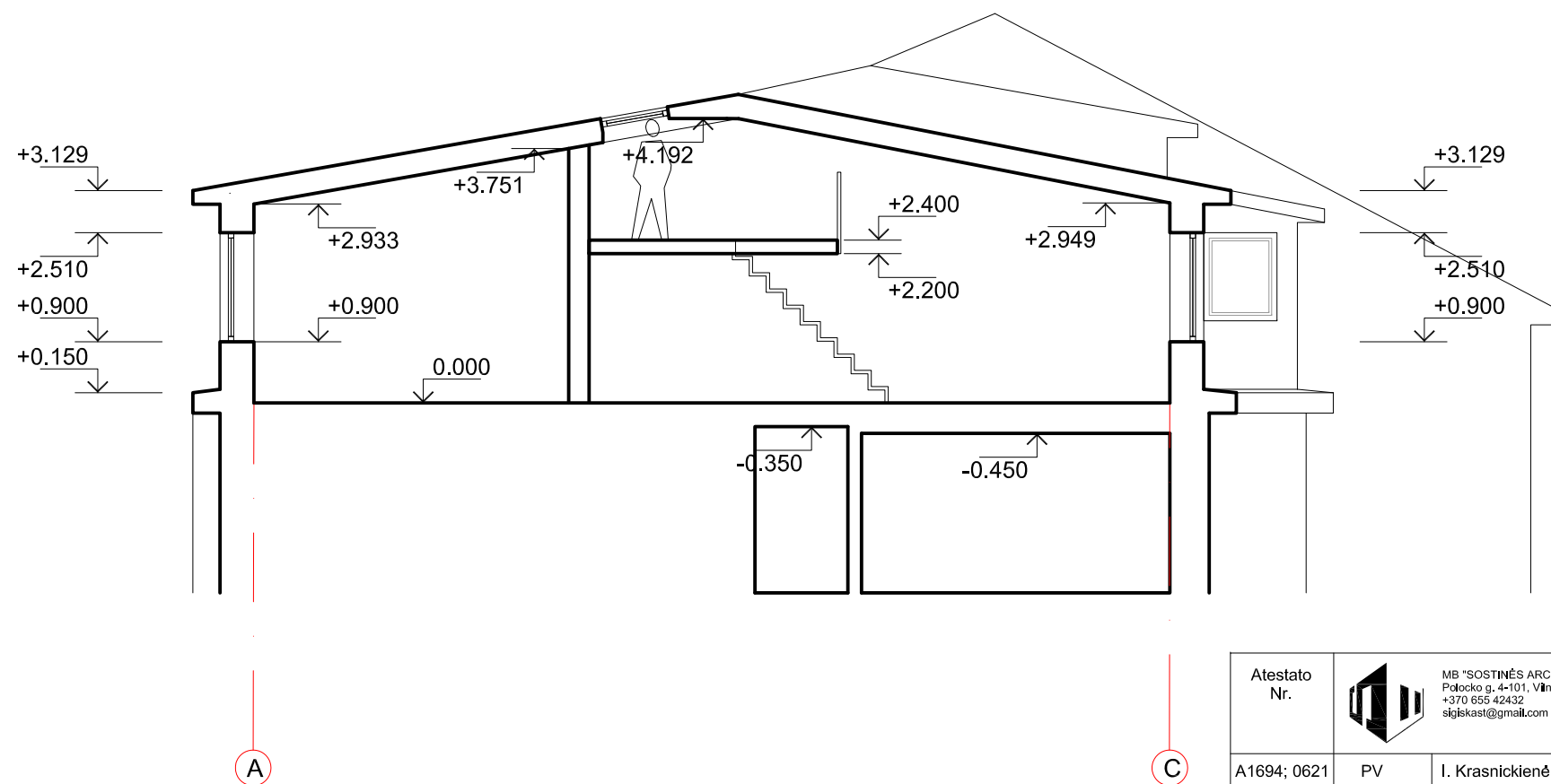
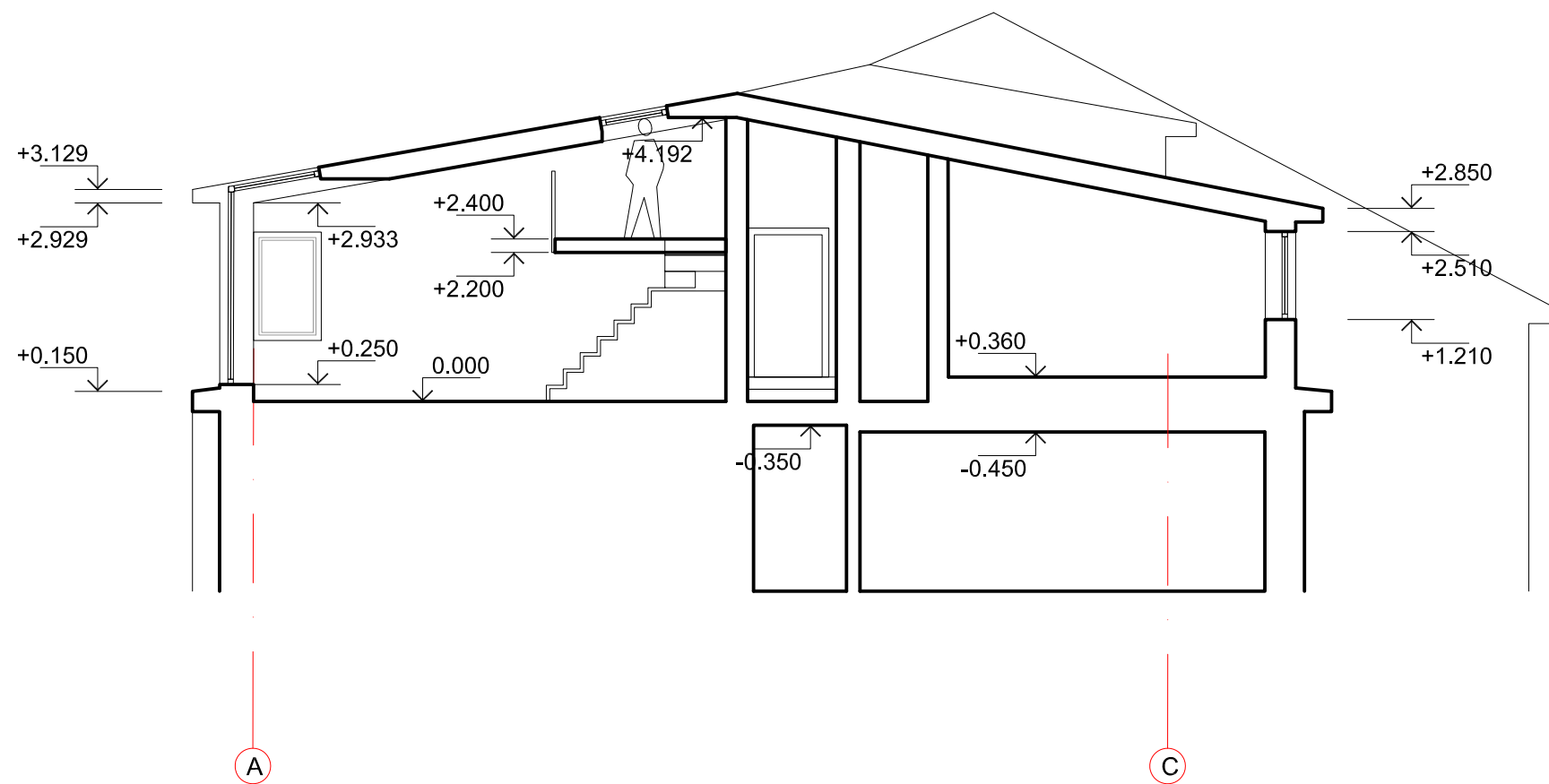

|              |                  |  |  |             |
|--------------|------------------|--|--|-------------|
| Atestato Nr. |                  | MB "SOSTINĖS ARCHITEKTAI"<br>Potocko g. 4-101, Vilnius.<br>+370 655 42432<br>sljtekast@gmail.com | <b>DAUGIABUTIS GYVENAMASIS NAMAS.<br/>ŠV. STEPONO G. 13, VILNIUS.<br/>REKONSTRAVIMO PROJEKTAS.</b> |             |
| A1694; 0621  | PV               | I. Krasnickienė  |  |             |
| 0473         | arch.            | S. Kasteckas   | 2022 02  | FASADAS 1-4 |
| Etapas       | V I E N A S      |  |  | M 1:100     |
| PP           | V I E N A S      |  |  | Lapo nr.    |
|              | PP-22/02-SS13-56 |  |  | Lapų        |
|              |                  |  |  | 1           |
|              |                  |  |  | 1           |



|              |  |                 |         |  |           |
|--------------|--|-----------------|---------|--|-----------|
| Atestato Nr. |  MB "SOSTINĖS ARCHITEKTAI"<br>Potocko g. 4-101, Vilnius,<br>+370 655 42432<br>sijtekast@gmail.com |                 |         | <b>DAUGIABUTIS GYVENAMASIS NAMAS.</b><br><b>ŠV. STEPONO G. 13, VILNIUS.</b><br><b>REKONSTRAVIMO PROJEKTAS.</b> |           |
| A1694; 0621  | PV   | I. Krasnickienė | 2022 02 | PJŪVIS 1-1, PJŪVIS 2-2   | Laida     |
| 0473         | arch.  | S. Kasteckas    | 2022 02 |  | 0         |
| Etapas       | V F , D F  |                 |         | M 1:100  | Lapo nr.  |
| PP           | PP-22/02-SS13-56   |                 |         | 1  | Lapų<br>1 |

ŠV. STEPONO GATVĖS VAIZDAS



KIEMO VAIZDAS



|              |          |  |  |         |  |          |      |
|--------------|----------|--|--|---------|--|----------|------|
| Atestato Nr. |          |  MB "SOSTINĖS ARCHITEKTAI"<br>Palocko g. 4-101, Vilnius,<br>+370 656 42432<br>stjjskast@gmail.com |  |         | <b>DAUGIABUTIS GYVENAMASIS NAMAS.<br/>                 ŠV. STEPONO G. 13, VILNIUS.<br/>                 REKONSTRAVIMO PROJEKTAS.</b> |          |      |
| A1694; 0621  | PV       | I. Krasnickienė  |  | 2022 02 | 3D VIZUALIZACIJOS  | Laida    |      |
| 0473         | arch.    | S. Kasteckas   |  | 2022 02 |  | 0        |      |
| Etapas       |          |  |  |         | PP-22/02-SS13-56   | Lapo nr. | Lapų |
| PP           | V F ,D P |  |  |         |  | 1        | 1    |

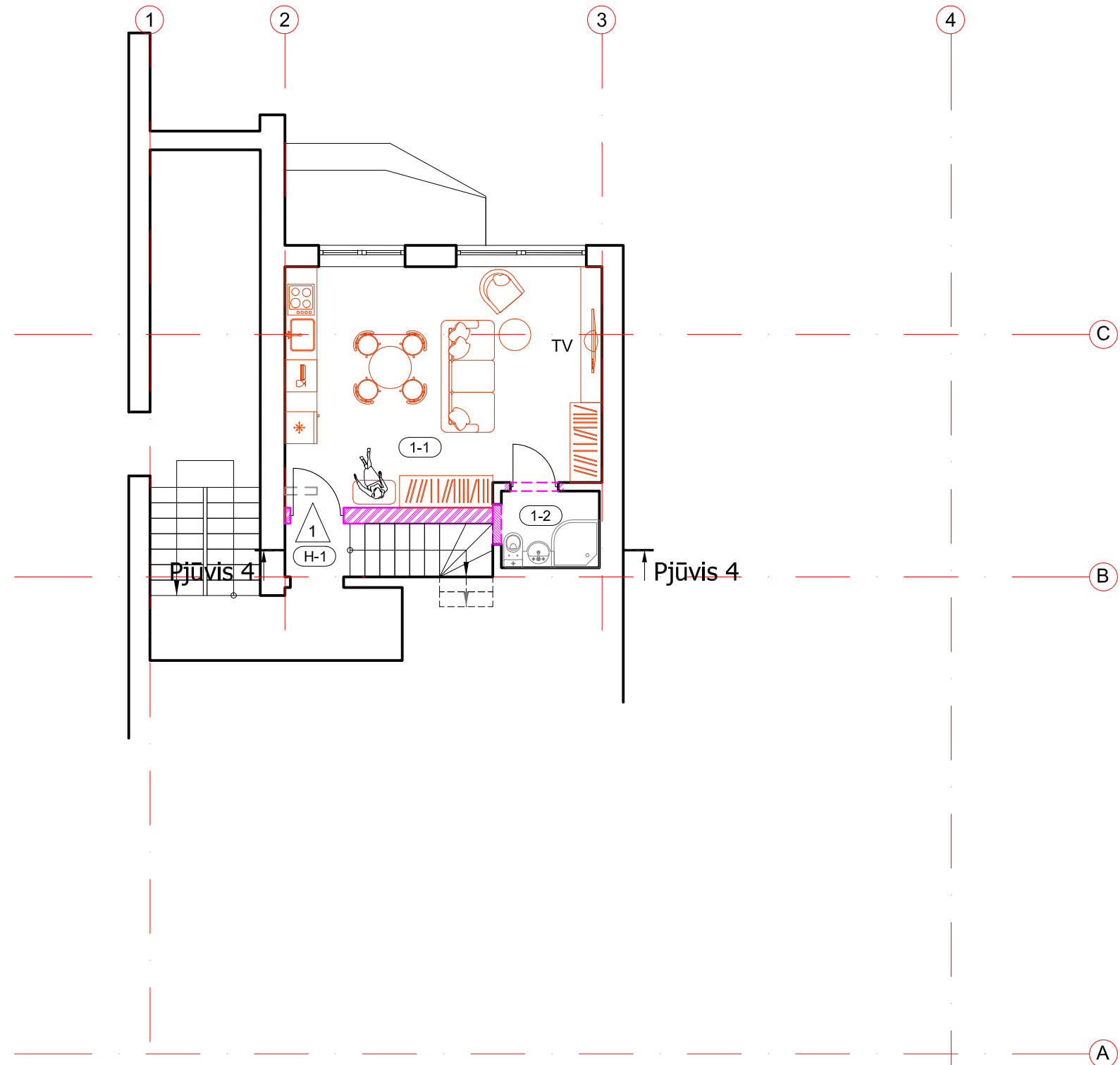

| TREČIO AUKŠTO PATALPŲ EKSPLIKACIJA |               |           |
|------------------------------------|---------------|-----------|
| Eil. Nr.                           | Pavadinimas   | Plotas m² |
|                                    | Butas Nr.1    | 28.58     |
| 1-1                                | Gyv. kambarys | 25,93     |
| 1-2                                | San. mazgas   | 2,65      |
| H-1                                | Holas         | 1,22      |
|                                    | Viso aukštė:  | 29,80     |

| SUTARTINIAI ŽYMEJIMAI |   |
|-----------------------|---|
|                       | Esamos sienos                           |
|                       | Ardomos sienos                          |
|                       | Naujai statomos sienos ir konstrukcijos |
|                       | Užtaisomos angos                        |
|                       | Naujai kertamos angos                   |

|              |         |  |   |                     |
|--------------|---------|--|---|---------------------|
| Atestato Nr. |         | MB "SOSTINĖS ARCHITEKTAI"<br>Potocko g. 4-101, Vilnius.<br>+370 655 42432<br>sljtekast@gmail.com | DAUGIABUTIS GYVENAMASIS NAMAS.<br>ŠV. STEPONO G. 13, VILNIUS.<br>REKONSTRAVIMO PROJEKTAS. |                     |
| A1694; 0621  | PV      | I. Krasnickienė  |   |                     |
| 0473         | arch.   | S. Kasteckas   | 2022 02   | 3-ČIO AUKŠTO PLANAS |
| Etapas       | V F D F |  |   | M 1:100             |
| PP           |         |  |   | PP-22/02-SS13-56    |
|              |         |  |   | Laida               |
|              |         |  |   | 0                   |
|              |         |  |   | Lapo nr.            |
|              |         |  |   | 1                   |
|              |         |  |   | Lapų                |
|              |         |  |   | 1                   |

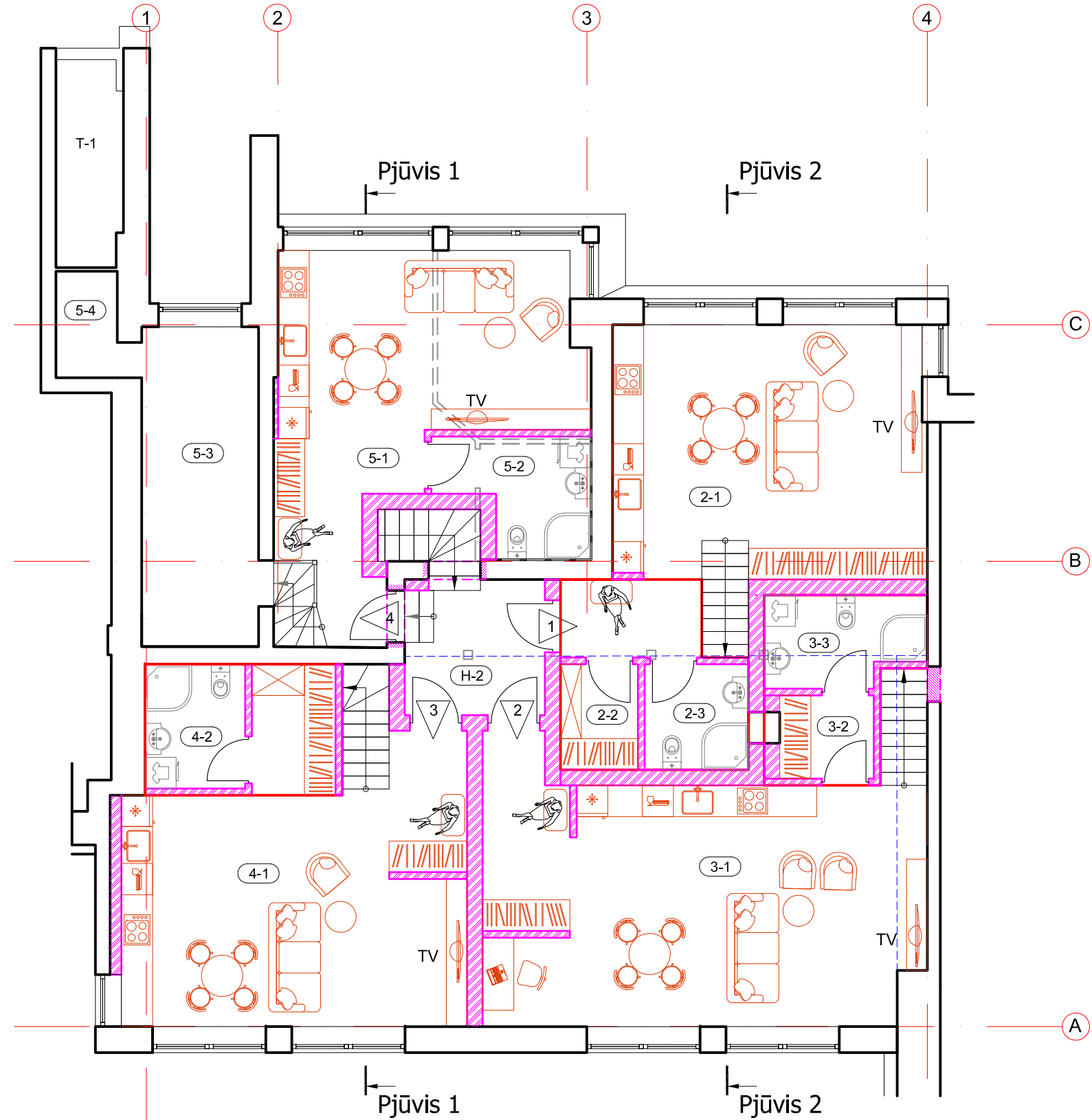

| PASTOGĖS PATALPŲ EKSPLIKACIJA |               |                       |
|-------------------------------|---------------|-----------------------|
| Eil. Nr.                      | Pavadinimas   | Plotas m <sup>2</sup> |
|                               | Butas Nr.2    | 39.91                 |
| 2-1                           | Gyv. kambarys | 32,83                 |
| 2-2                           | Drabužinė     | 3,02                  |
| 2-3                           | San. mazgas   | 4,06                  |
|                               | Butas Nr.3    | 47.98                 |
| 3-1                           | Gyv. kambarys | 39,98                 |
| 3-2                           | Drabužinė     | 2,89                  |
| 3-3                           | San. mazgas   | 5,11                  |
|                               | Butas Nr.4    | 40.05                 |
| 4-1                           | Gyv. kambarys | 35,44                 |
| 4-2                           | Drabužinė     | 4,61                  |
|                               | Butas Nr.5    | 49.80                 |
| 5-1                           | Gyv. kambarys | 27,83                 |
| 5-2                           | Drabužinė     | 5,71                  |
| 5-3                           | Kambarys      | 13,84                 |
| 5-4                           | Pag. patalpa  | 2,42                  |
| H-2                           | Holas         | 6,18                  |
|                               | Viso aukštė:  | 183.92                |

| SUTARTINIAI ŽYMEJIMAI |   |
|-----------------------|---|
|                       | Esamos sienos                           |
|                       | Ardomos sienos                          |
|                       | Naujai statomos sienos ir konstrukcijos |
|                       | Užtaisomos angos                        |
|                       | Naujai kertamos angos                   |

|              |           |  |  |                  |          |
|--------------|-----------|--|--|------------------|----------|
| Atestato Nr. |           | MB "SOSTINĖS ARCHITEKTAI"<br>Potocko g. 4-101, Vilnius.<br>+370 655 42432<br>sljtekast@gmail.com | <b>DAUGIABUTIS GYVENAMASIS NAMAS.<br/>ŠV. STEPONO G. 13, VILNIUS.<br/>REKONSTRAVIMO PROJEKTAS.</b> |                  | Laida    |
| A1694; 0621  | PV        | I. Krasnickienė  |  |                  | 2022 02  |
| 0473         | arch.     | S. Kasteckas   | 2022 02  | PASTOGĖS PLANAS  | M 1:100  |
| Etapas       | V P , D P |  |  | PP-22/02-SS13-56 | Lapo nr. |
| PP           |           |  |  |                  | 1        |

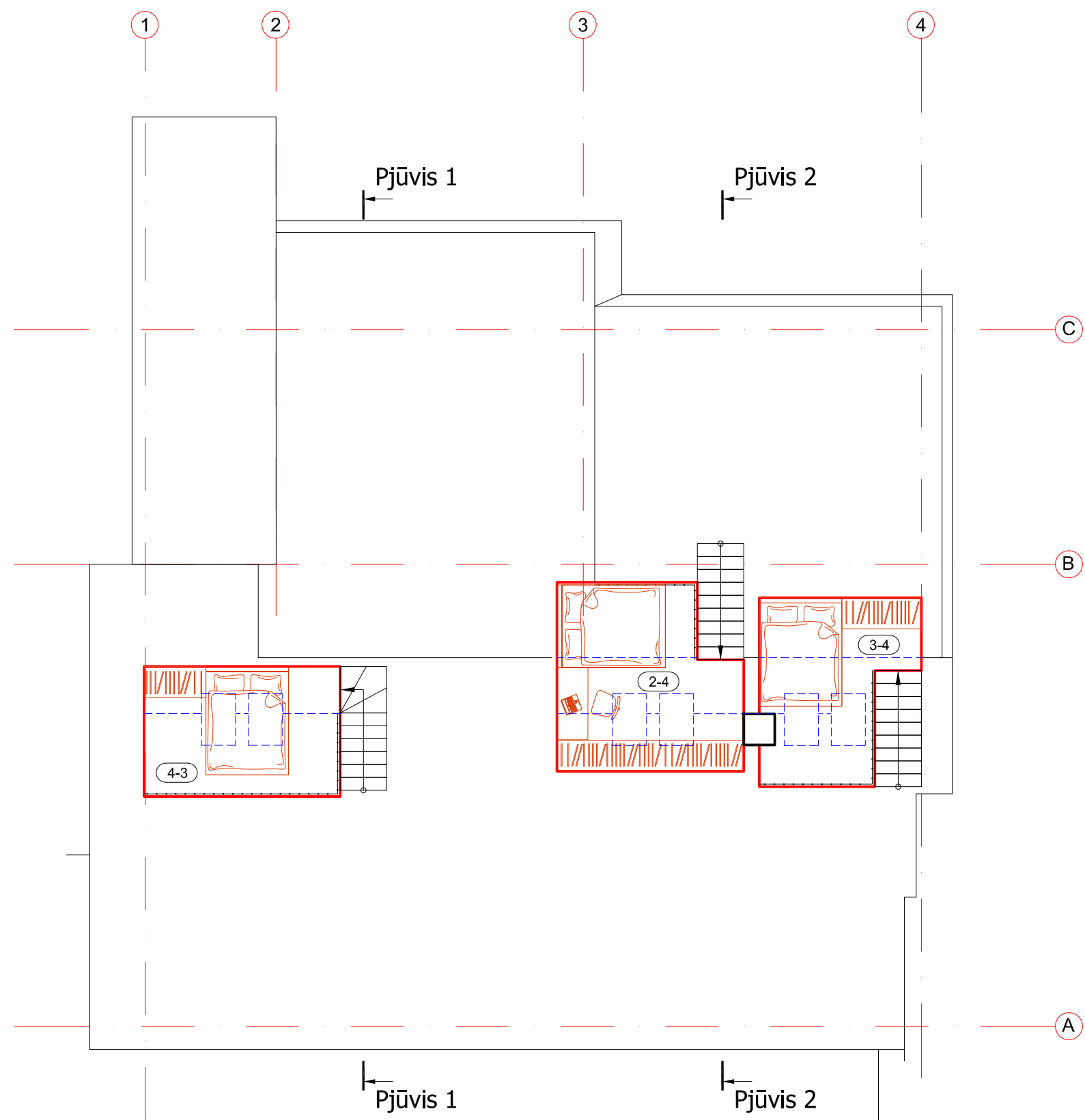

| ANTRESOLĒS PATALPŲ EKSPLIKACIJA |             |           |
|---------------------------------|-------------|-----------|
| Eil. Nr.                        | Pavadinimas | Plotas m² |
|                                 | Butas Nr.1  | 6.55      |
| 2-4                             | Kambarys    | 6.55      |
|                                 | Butas Nr.2  | 5.72      |
| 3-4                             | Kambarys    | 5.72      |
|                                 | Butas Nr.3  | 3.46      |
| 4-3                             | Kambarys    | 3.46      |
| Viso:                           |             | 15.73     |

| SUTARTINIAI ŽYMEJIMAI |   |
|-----------------------|---|
|                       | Esamos sienos                           |
|                       | Ardomos sienos                          |
|                       | Naujai statomos sienos ir konstrukcijos |
|                       | Užtaisomos angos                        |
|                       | Naujai kertamos angos                   |

|              |       |  |         |  |          |
|--------------|-------|--|---------|--|----------|
| Atestato Nr. |       | <br>MB "SOSTINĖS ARCHITEKTAI"<br>Potocko g. 4-101, Vilnius.<br>+370 655 42432<br>sljtekast@gmail.com |         | <b>DAUGIABUTIS GYVENAMASIS NAMAS.</b><br><b>ŠV. STEPONO G. 13, VILNIUS.</b><br><b>REKONSTRAVIMO PROJEKTAS.</b> |          |
| A1694; 0621  | PV    | I. Krasnickienė  | 2022 02 | ANTRESOLĒS PLANAS  | Laida    |
| 0473         | arch. | S. Kasteckas   | 2022 02 |  | M 1:100  |
| Etapas       |       | V F , D F  |         | PP-22/02-SS13-56   | Lapo nr. |
| PP           |       |  |         |  | 1        |



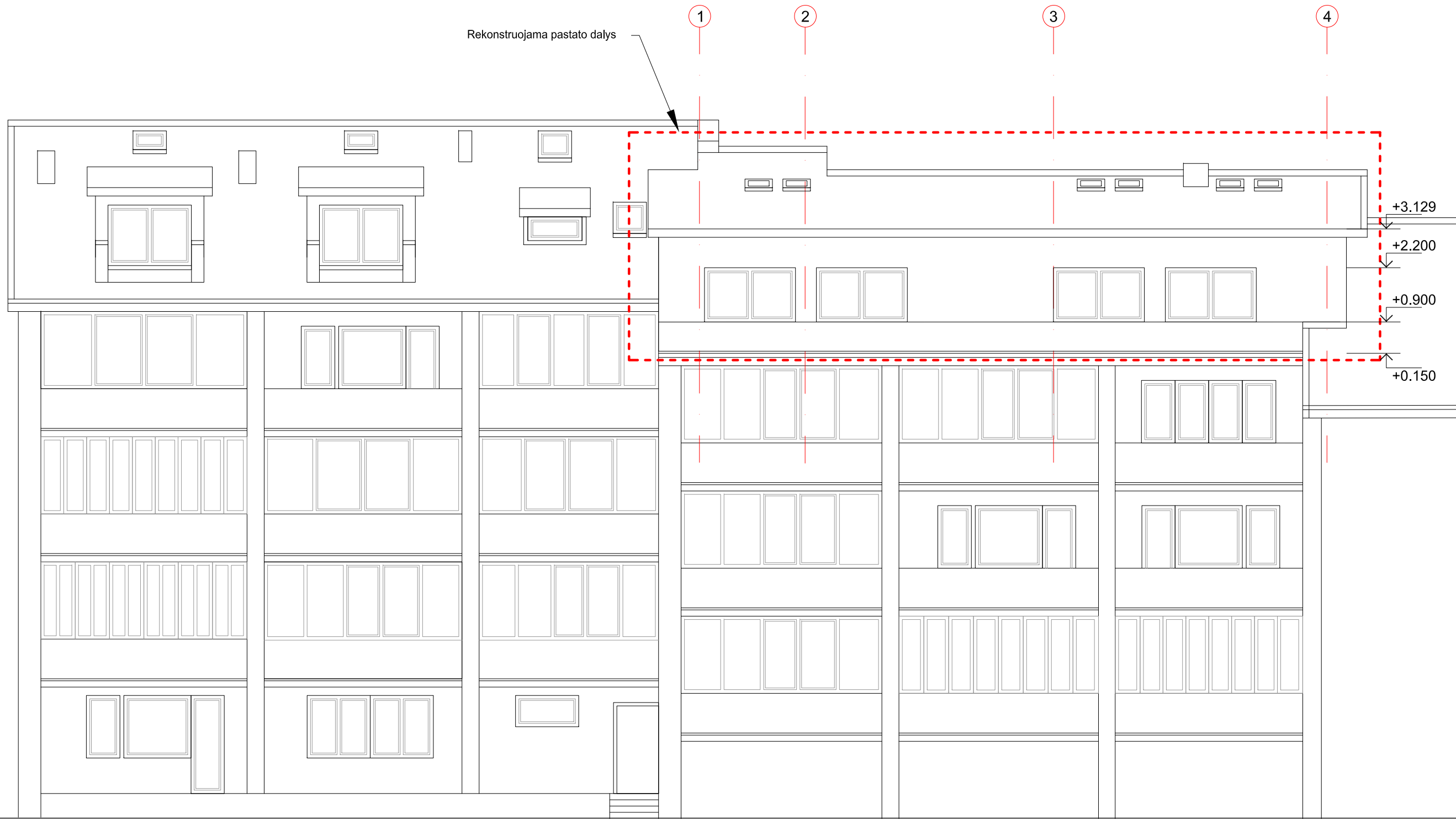

|              |  |                 |         |  |          |      |
|--------------|--|-----------------|---------|--|----------|------|
| Atestato Nr. | MB "SOSTINĖS ARCHITEKTAI"<br>Potocko g. 4-101, Vilnius.<br>+370 655 42432<br>sijtekast@gmail.com |                 |         | <b>DAUGIABUTIS GYVENAMASIS NAMAS.<br/>         ŠV. STEPONO G. 13, VILNIUS.<br/>         REKONSTRAVIMO PROJEKTAS.</b> |          |      |
| A1694; 0621  | PV   | I. Krasnickienė | 2022 02 |  |          |      |
| 0473         | arch.  | S. Kasteckas    | 2022 02 | M 1:100  | 0        |      |
| Etapas       | V P D P  |                 |         | PP-22/02-SS13-56   | Lapo nr. | Lapų |
| PP           |  |                 |         |  | 1        | 1    |

Rekonstruojama pastato dalys

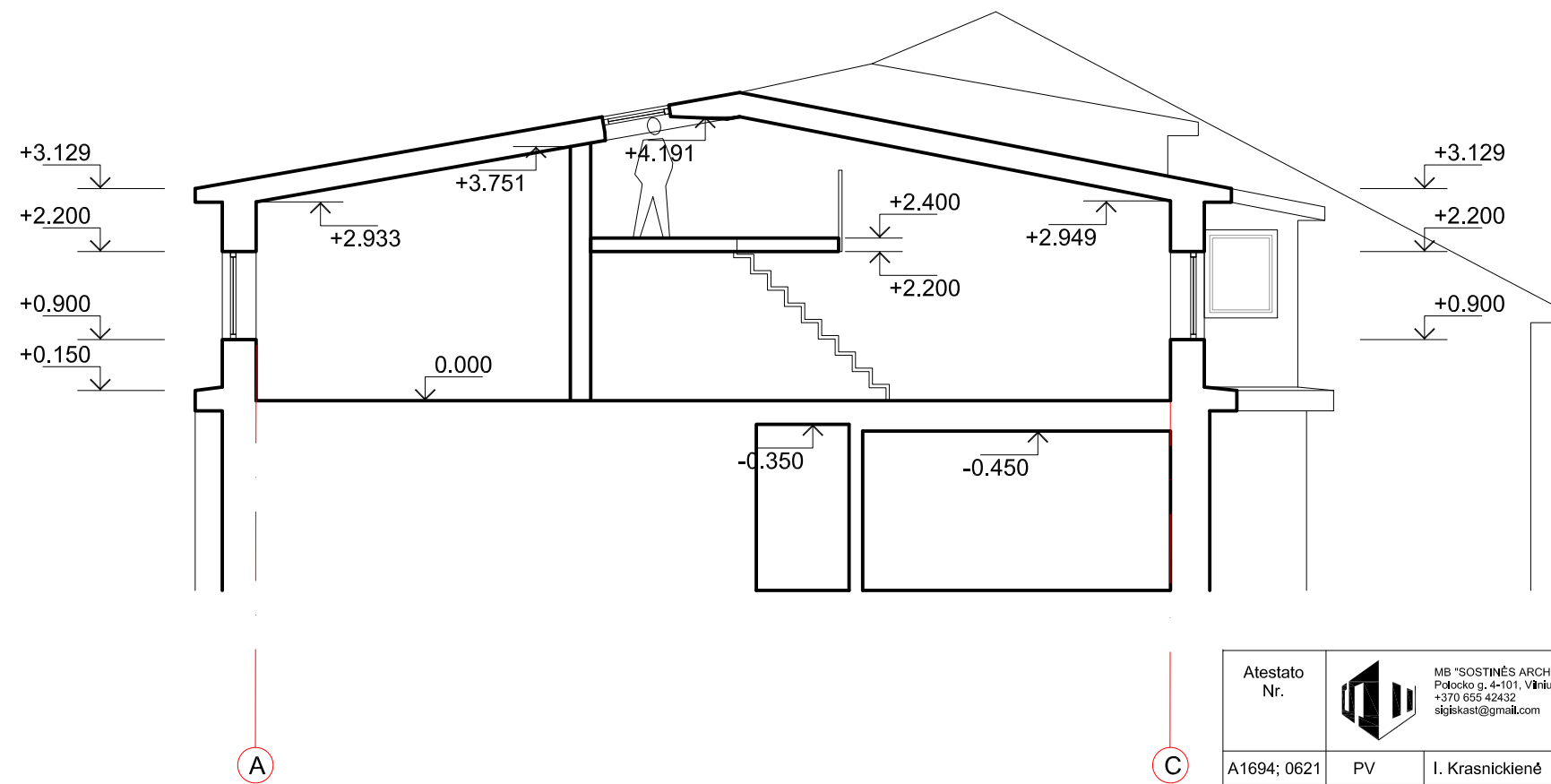
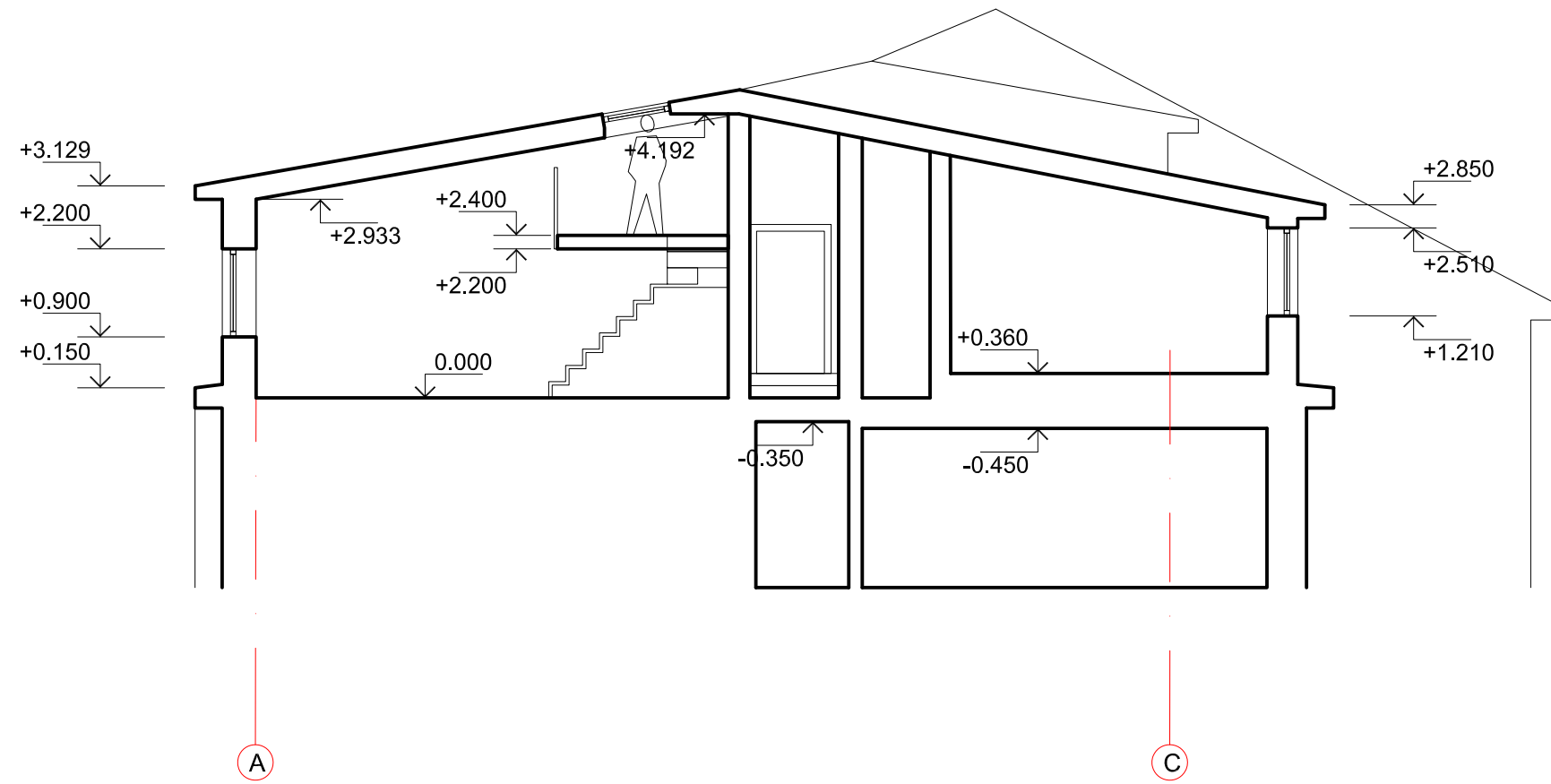

|              |           |  |         |  |          |
|--------------|-----------|--|---------|--|----------|
| Atestato Nr. |           | MB "SOSTINĖS ARCHITEKTAI"<br>Potocko g. 4-101, Vilnius.<br>+370 655 42432<br>sljtekast@gmail.com |         | <b>DAUGIABUTIS GYVENAMASIS NAMAS.<br/>ŠV. STEPONO G. 13, VILNIUS.<br/>REKONSTRAVIMO PROJEKTAS.</b> |          |
| A1694; 0621  | PV        | I. Krasnickienė  | 2022 02 |  |          |
| 0473         | arch.     | S. Kasteckas   | 2022 02 | FASADAS 1-4  | 0        |
| Etapas       |           |  |         | M 1:100  | Lapo nr. |
| PP           | V P , D F |  |         | PP-22/02-SS13-56   | Lapų     |
|              |           |  |         |  | 1        |





|              |  |   |       |              |                  |                        |                 |
|--------------|--|---|-------|--------------|------------------|------------------------|-----------------|
| Atestato Nr. |  MB "SOSTINĖS ARCHITEKTAI"<br>Potocko g. 4-101, Vilnius,<br>+370 655 42432<br>sijtekast@gmail.com | DAUGIABUTIS GYVENAMASIS NAMAS.<br>ŠV. STEPONO G. 13, VILNIUS.<br>REKONSTRAVIMO PROJEKTAS. |       |              | Laida            |                        |                 |
|              |  |   |       |              | A1694; 0621      | PV                     | I. Krasnickienė |
|              |  | 0473  | arch. | S. Kasteckas | 2022 02          | PJŪVIS 1-1, PJŪVIS 2-2 | M 1:100         |
| Etapas       | V P , D P  |   |       |              | PP-22/02-SS13-56 | Lapo nr.               | Lapų            |
| PP           |  |   |       |              |                  | 1                      | 1               |

ŠV. STEPONO GATVĖS VAIZDAS

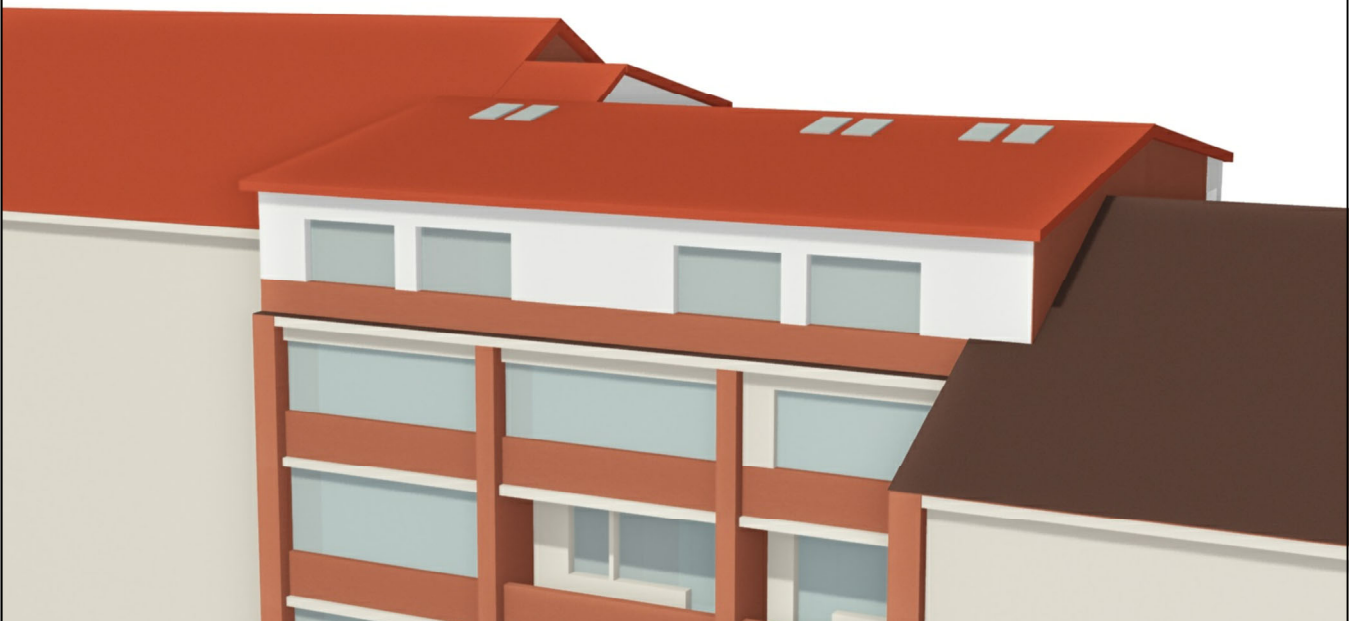

KIEMO VAIZDAS



|              |          |  |  |         |  |          |      |
|--------------|----------|--|--|---------|--|----------|------|
| Atestato Nr. |          |  MB "SOSTINĖS ARCHITEKTAI"<br>Palocko g. 4-101, Vilnius,<br>+370 656 42432<br>stjiskast@gmail.com |  |         | <b>DAUGIABUTIS GYVENAMASIS NAMAS.<br/>                 ŠV. STEPONO G. 13, VILNIUS.<br/>                 REKONSTRAVIMO PROJEKTAS.</b> |          |      |
| A1694; 0621  | PV       | I. Krasnickienė  |  | 2022 02 | 3D VIZUALIZACIJOS  | Laida    |      |
| 0473         | arch.    | S. Kasteckas   |  | 2022 02 |  | 0        |      |
| Etapas       |          |  |  |         | PP-22/02-SS13-56   | Lapo nr. | Lapų |
| PP           | V P ,D P |  |  |         |  | 1        | 1    |