



**ADRESAS:**

**ADMINISTRAINĖS PASKIRTIES PASTATAS KAUNO G. 32A,  
VILNIUJE**

**ATLIEKAMI DARBAI:**

**STATYBOS PROJEKTAS. PROJEKTNIAI PASIŪLYMAI**

**Projektuotojas:**

**UAB "Architectura humana"**

**Projekto vadovas:**

**Arch. R. Putinas**

**Statytojas:**

**UAB "Dainoja"**

## AIŠKINAMASIS RAŠTAS

Administracinio pastato /8.2/ Kauno g.32A projektiniai pasiūlymai parengti pagal patvirtintą žemės sklypo Kauno g.32A, Vilniuje, detalų planą Reg. Nr.55951.

Projektuojamas pastatas yra Vilniaus m. Istorinėje dalyje, vadinama Naujamiesčiu, kodas 33653.

Sklypo kad.Nr. – 0101/0055:209,

Sklypo plotas - 4104,0 m<sup>2</sup>;

Sklypo paskirtis - kita,

Sklypo naudojimo būdas – komercinės paskirties objektų teritorijos /K1/ ,

Užstatymo tankis - 50 %;

Užstatymo intensyvumas – iki 1,18 (leidžiamas iki 2,4)

Bendras plotas – 5120,60 m<sup>2</sup>

Požeminio parkingo plotas – 770,60 m<sup>2</sup>

Administracinės paskirties patalpų bendras plotas – 2227,52 m<sup>2</sup> - 57%;

Gyvenamosios paskirties (butų) bendras plotas – 1658,21 m<sup>2</sup>- 43 %;

Pastato aukštis – 25,00 m

Šiuo metu sklype yra gamybinis pastatas bei kontrolės punktas. Jokia gamybinė veikla nėra nevykdoma. Sklypo reljefas yra gana lygus, su nedideliu nuolydžiu į Vytenio ir Kauno gatves.

Į sklypą įvažiuojama iš Vytenio g. Ir iš Kauno gatvių. Numatomas antžeminis bei požeminis automobilių parkavimas.

Projektuojamas pastatas 5 aukštų. Administraciniame pastate įrengiamos poilsio paskirties patalpos bei gyvenamieji butai. 2-ame, 3-iame, 4-ame ir 5-ame aukštuose tiek administracine, tiek ir gyvenamąsias patalpas yra numatoma įrengti per du lygius.

Pirmame aukšte projektuojama dengta, be išorinių sienų, automobilių saugykla 28 automobiliams, techninės patalpos-vandens įvadui, šilumos mazgai, elektros apskaitai, laiptinė ir liftas gyvenamiesiems butams bei šiukšlių konteinerių patalpa. Įėjimai į dengtą automobilių saugyklą ir šilumos mazgą numatyti atskiriai iš lauko.

Administracinės paskirties ( poilsio) paskirties patalpose suprojektuotos atviros erdvės, pagalbinės patalpos, sanitariniai mazgai ir virtuvėlės.

Butuose – gyv. kambariai, virtuvės, sanitariniai mazgai.

Gyvenamojoje bei administracinėje dalyse šalia laiptinių projektuojami liftai. Liftų keliamoji galia 650 kg., Lifo durų anga 900 mm. Šiuo būdu liftas yra pritaikytas naudotis žmonėms su negalia.

Administracinėje pastato dalyje projektuojamas avarinis išėjimas atvirais evakuaciniais laiptais. Ateityje numatomas pastato išplėtimas Kauno gatvės išklotinėje blokuojantis prie dabar projektuojamo pastato Atviri evakuaciniai laiptai bus naikinami, įrengiant vidinę laiptinę.

<i>Atestato Nr.</i>	<b>PROJEKTUOTOJAI:</b> UAB „Architectura humana”				<i>ADMINISTRACINIS PASTATAS (8.2)</i> Kauno g 32A, Vilnius	
4770					<i>Dir.</i> R.Putinas	
	<i>PV.</i> R.Putinas			0		
A551	<i>PDV.</i> R.Putinas					
	<i>Arch.</i>					
<i>STATYTOJAS: UAB „Dalnoja”</i>					<i>LAPAS</i> 01	<i>LAPŲ</i> 07

## TRANSPORTAS

Kauno ir Vytenio g. yra C2 kategorijos, vidutinio eismo intensyvumo.

Pastato požeminėje dalyje projektuojama automobilių saugykla 30 automobilių bei 57 automobilių stovėjimo vietos numatomos lauke, savame sklype.

Apskaičiuojamas automobilių stovėjimo vietų poreikis projektuojamam pastatui:

Pagal Vilniaus m. sav. 2017-12-20 priimtą sprendimą Nr. 1-1312 bei prie šio sprendimo patvirtintą Vilniaus miesto savivaldybės suskirstymo į zonas pagal nustatytus automobilių stovėjimo vietų skaičiaus koeficientų schemą, pastatas patenka į zoną „3“ – Vilniaus m. Naujamiestis, kuriam taikomas koeficientas – 0,75.

Pastate projektuojami 46 butai. Jiems numatoma  $46 \times 0,75 = 35$  vietos automobiliams.

Administracinių (poilsio patalpų) – 52 vnt.  $\times 0,75 = 39$  vietos automobiliams.

Pirmo aukšto patalpoms automobilių stovėjimo poreikis  $15 \times 0,75 = 11$  vietų.

Viso:  $35 + 39 + 11 = 85$  stovėjimo vietos.

Suprojektuota 88 stovėjimo vieta:

- 30 vietų požeminiame parkinge
- 58 vietos antžeminiame parkinge.

## VAIKŲ ŽAIDIMŲ AIKŠTELĖS

ŠV sklypo dalyje projektuojama vaikų žaidimo aikštelė ir numatomi suoliukai gyventojų poilsiui.

## ŠIUKŠLIŲ ŠALINIMAS

Šiukšlių surinkimui numatyta atskira buitinių konteinerių aikštelė prie įvažiavimo iš Vytenio gatvės pusės..

Projekto vadovas  
Remigijus Putinas

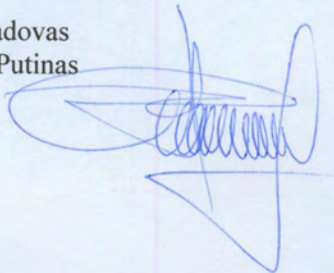

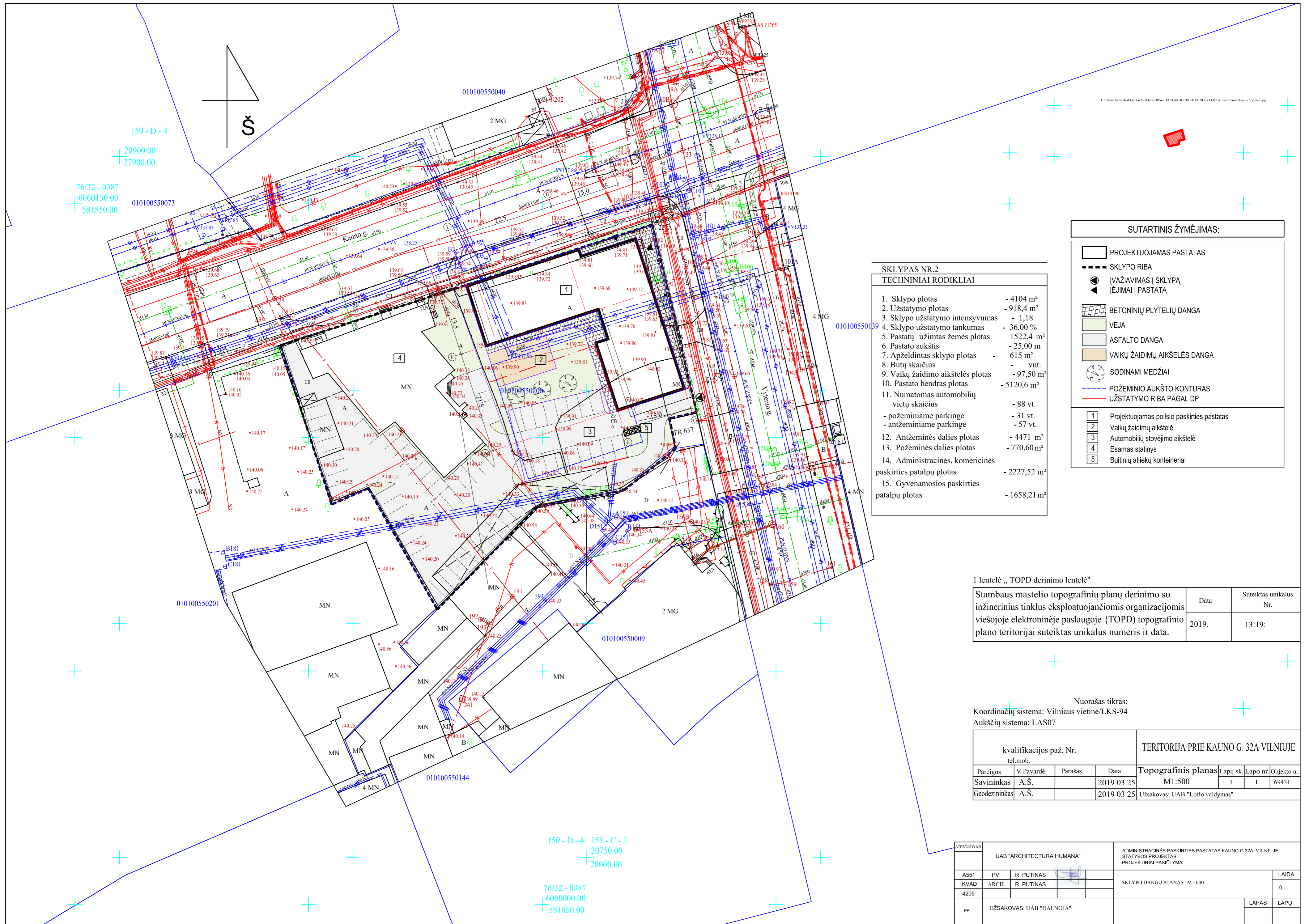

C:\Users\Anat\Desktop\Architektura\DP-- DAUGIAURCIAI\KAUNO G LOFTAI\Gomplan\Kauno Vytunijg

SUTARTINIS ŽYMĖJIMAS:	
	PROJEKTUOJAMAS PASTATAS
	SKLYPO RIBA
	ĮVAŽIAVIMAS   SKLYPA IĖJIMAI   PASTATA
	BETONINIŲ PLYTELIŲ DANGA
	VEJA
	ASFALTO DANGA
	VAIKŲ ŽAIDIMŲ AIKŠTELĖS DANGA
	SODINAMI MEDŽIAI
	POŽEMINIO AUKŠTO KONTŪRAS
	UŽSTATYMO RIBA PAGAL DP
	1 Projektuojamas poilsio paskirties pastatas
	2 Vaikų žaidimų aikštelė
	3 Automobilių stovėjimo aikštelė
	4 Esamas statinys
	5 Buitinių atliekų konteineriai

SKLYPAS NR.2 TECHNINIAI RODIKLIAI	
1. Sklypo plotas	- 4104 m <sup>2</sup>
2. Užstatymo plotas	- 918,4 m <sup>2</sup>
3. Sklypo užstatymo intensyvumas	- 1,18
4. Sklypo užstatymo tankumas	- 36,00 %
5. Pastatų užimtas žemės plotas	1522,4 m <sup>2</sup>
6. Pastato aukštis	- 25,00 m
7. Apželdintas sklypo plotas	- 615 m <sup>2</sup>
8. Butų skaičius	- vnt.
9. Vaikų žaidimo aikštelės plotas	- 97,50 m <sup>2</sup>
10. Pastato bendras plotas	- 5120,6 m <sup>2</sup>
11. Numatomas automobilių vietų skaičius	- 88 vt.
- požeminiame parkinge	- 31 vt.
- antžeminiame parkinge	- 57 vt.
12. Antžeminės dalies plotas	- 4471 m <sup>2</sup>
13. Požeminės dalies plotas	- 770,60 m <sup>2</sup>
14. Administracinės, komercinės paskirties patalpų plotas	- 2227,52 m <sup>2</sup>
15. Gyvenamosios paskirties patalpų plotas	- 1658,21 m <sup>2</sup>

1 lentelė „TOPD derinimo lentelė“

Stambaus mastelio topografinių planų derinimo su inžinerinius tinklus eksploatuojančiomis organizacijomis viešojoje elektroninėje paslaugoje {TOPD} topografinio plano teritorijai suteiktas unikalus numeris ir data.	Data	Suteiktas unikalus Nr.
	2019.	13:19:

Nuorašas tikras:  
Koordinacių sistema: Vilniaus vietinė/LKS-94  
Aukščių sistema: LAS07

kvalifikacijos paž. Nr.				TERITORIJA PRIE KAUNO G. 32A VILNIUJE			
Pareigos	V.Pavardė	Parašas	Data	Topografinis planas	Lapų sk.	Lapo nr.	Objekto nr.
Savininkas	A.Š.		2019 03 25	M1:500	1	1	69431
Geodezininkas	A.Š.		2019 03 25	Užsakovas: UAB "Lofto valdymas"			

ATESTATO NR.				ADMINISTRACINĖS PASKIRTIES PASTATAS KAUNO G.32A, VILNIUJE, STATYBOS PROJEKTAS, PROJEKTINIAI PASIŪLYMAI			
A551	PV	R. PUTINAS		LAIDA			
4205	ARCH.	R. PUTINAS		SKLYPO DANGŲ PLANAS M1:500			
PP	UŽSAKOVAS: UAB "DALNOJA"			LAPAS	LAPŲ		

150 - D - 4  
20900.00  
27900.00

76/32 - 0387  
6060150.00  
581550.00

010100550073

010100550040

010100550139

010100550201

010100550009

010100550144

150 - D - 4 151 - C - 1  
20750.00  
28000.00

76/32 - 0387  
6060000.00  
581650.00

POLŠIO PASKIRTIES PATALPA "T"		
NR.	PAVADINIMAS	PILOTAS
1	POŽEMINĖ AUT. ST.A.	687,68
2	TEHNINĖS PATALPOS	54,97
3	DVIRAČIŲ SAUGYKLÀ	27,94
BENDRAS PLOTAS:		770,59

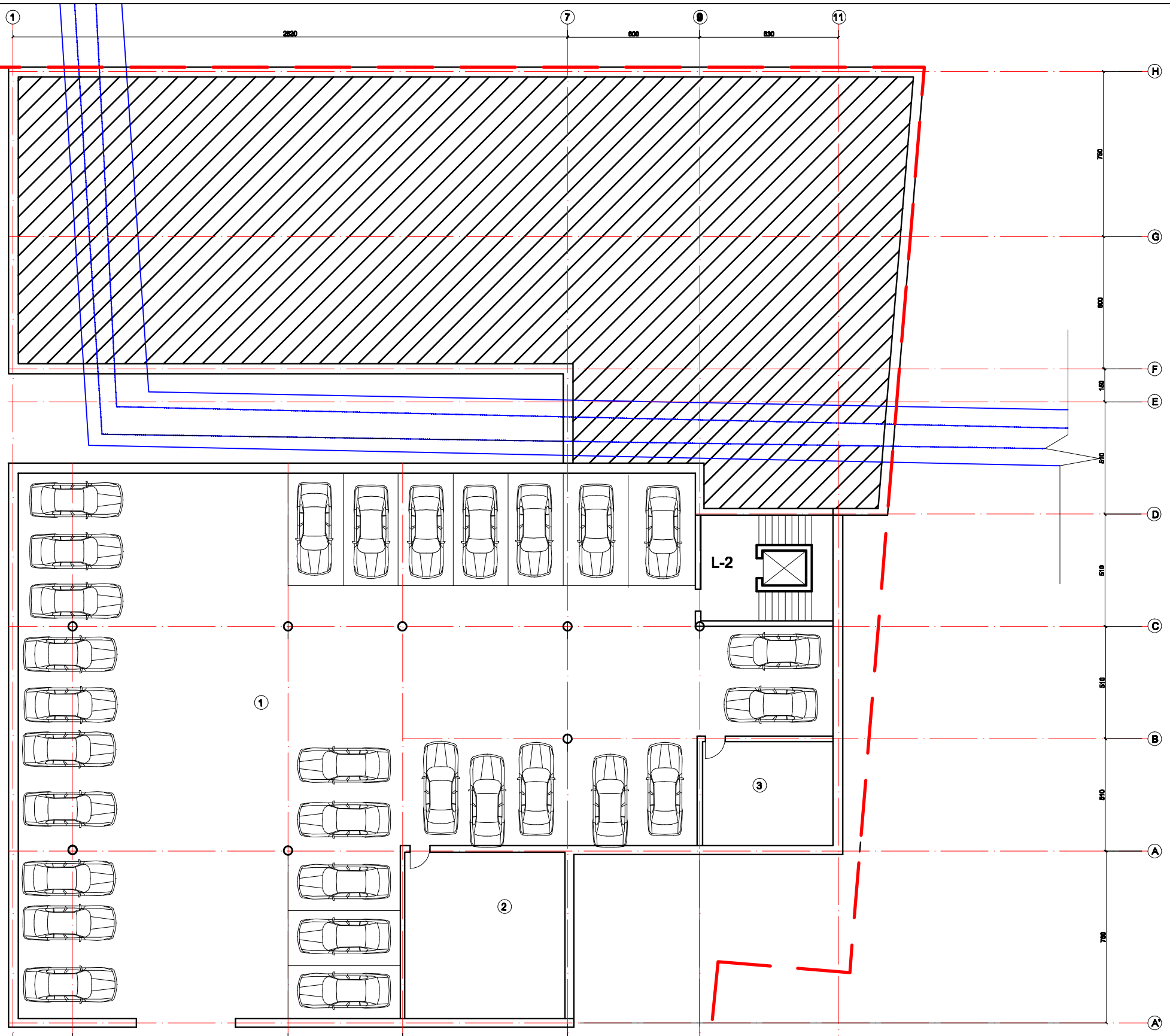

ATESTATO NR.		UAB "ARCHITECTURA HUMANA"			ADMINISTRACINĖS PASKIRTIES PASTATAS KAUNO G.32A, VILNIUJE, STATYBOS PROJEKTAS. PROJEKTIŅIAI PASIŪLYMAI	
A551	PV	R. PUTINAS			RŪSIO PLANAS M1:200	LADA
KVAD	ARCH.	R. PUTINAS				0
4205						
PP	UŽSAKOVAS: UAB "DALNOJA"				LAPAS	LAPŪ

KAUNO GT.

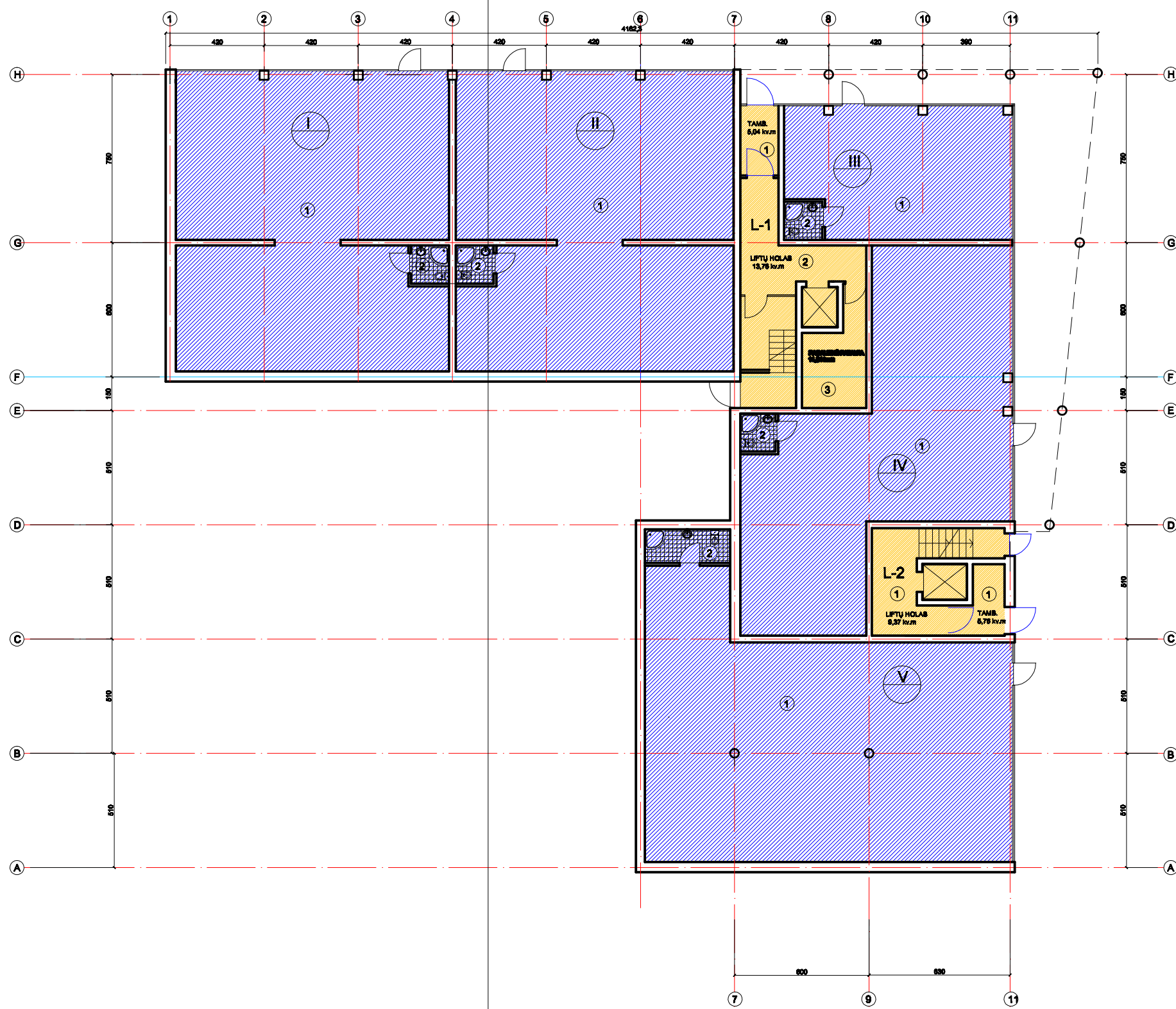

VYTENIO GT.

POLŠIO PASKIRTIES PATALPA "I"	
NR.	PAVADINIMAS
1	POLŠIO PASK. PATALPA
2	WC
BENDRAS PLOTAS: 160,82	

POLŠIO PASKIRTIES PATALPA "II"	
NR.	PAVADINIMAS
1	POLŠIO PASK. PATALPA
2	WC
BENDRAS PLOTAS: 163,43	

POLŠIO PASKIRTIES PATALPA "III"	
NR.	PAVADINIMAS
1	POLŠIO PASK. PATALPA
2	WC
BENDRAS PLOTAS: 60,33	

POLŠIO PASKIRTIES PATALPA "IV"	
NR.	PAVADINIMAS
1	POLŠIO PASK. PATALPA
2	WC
BENDRAS PLOTAS: 134,09	

POLŠIO PASKIRTIES PATALPA "V"	
NR.	PAVADINIMAS
1	POLŠIO PASK. PATALPA
2	WC
BENDRAS PLOTAS: 179,46	

BENDRO NAUDOJIMO PATALPOS L-1	
NR.	PAVADINIMAS
1	TAMBŪRAS
2	LIFTŲ HOLAS
3	PAGALBINĖ PATALPA
BENDRAS PLOTAS: 30,84	

BENDRO NAUDOJIMO PATALPOS L-2	
NR.	PAVADINIMAS
1	TAMBŪRAS
2	LIFTŲ HOLAS
BENDRAS PLOTAS: 15,13	

BENDRAS 1A. KOMERCINIŲ PATALPŲ PLOTAS - 697,82 kv.m  
 BENDRO NAUDOJIMO PATALPŲ PLOTAS - 46,77 kv.m  
 BENDRAS PIRMO AUKŠTO PATALPŲ PLOTAS - 743,89 kv.m

- ADMINISTRACINĖS PASKIRTIES PATALPOS
- BENDRO NAUDOJIMO PASKIRTIES PATALPOS

ATESTATO NR.	UAB "ARCHITECTURA HUMANA"			ADMINISTRACINĖS PASKIRTIES PASTATAS KAUNO G.32A, VILNIUJE, STATYBOS PROJEKTAS. PROJEKTINGIAI PASIŪLYMAI	
A551	PV	R. PUTINAS			LAIDA
KVAD	ARCH.	R. PUTINAS			0
4205					
PP	UŽSAKOVAS: UAB "DALNOJA"			LAPAS	LAPŲ

ADMINISTRACINĖS PASKIRTIES PASTATAS KAUNO G.32A, VILNIUJE, STATYBOS PROJEKTAS. PROJEKTINGIAI PASIŪLYMAI  
 PIRMO AUKŠTO PLANAS M1:200

# KAUNO GT.

## PATALPŲ EKSPLIKACIJA

### ADMINISTRACINĖS PATALPOS

### BUTAI

NR.	PAVADINIMAS	PLOTAS
1	POILŠIO PASK. PATALPA	16,66
2	WC, DUŠAS	2,94
3	ANTRESOLE	8,72
BENDRAS PLOTAS:		28,32

NR.	PAVADINIMAS	PLOTAS
1	SVETAINĖ-VIRTUVĖ	16,66
2	WC, DUŠAS	2,94
3	ANTRESOLE	8,91
BENDRAS PLOTAS:		30,53

NR.	PAVADINIMAS	PLOTAS
1	POILŠIO PASK. PATALPA	16,66
2	WC, DUŠAS	2,94
3	ANTRESOLE	8,72
BENDRAS PLOTAS:		28,32

NR.	PAVADINIMAS	PLOTAS
1	SVETAINĖ-VIRTUVĖ	16,94
2	WC, DUŠAS	2,94
3	ANTRESOLE	8,91
BENDRAS PLOTAS:		28,79

NR.	PAVADINIMAS	PLOTAS
1	POILŠIO PASK. PATALPA	16,66
2	WC, DUŠAS	2,94
3	ANTRESOLE	8,72
BENDRAS PLOTAS:		28,32

NR.	PAVADINIMAS	PLOTAS
1	SVETAINĖ-VIRTUVĖ	17,68
2	WC, DUŠAS	3,70
3	ANTRESOLE	10,02
BENDRAS PLOTAS:		31,40

NR.	PAVADINIMAS	PLOTAS
1	POILŠIO PASK. PATALPA	16,66
2	WC, DUŠAS	2,94
3	ANTRESOLE	8,72
BENDRAS PLOTAS:		28,32

NR.	PAVADINIMAS	PLOTAS
1	PRIEŠKAMBARIS	2,38
2	SVETAINĖ-VIRTUVĖ	16,80
3	WC, DUŠAS	2,94
4	ANTRESOLE	11,32
BENDRAS PLOTAS:		35,42

NR.	PAVADINIMAS	PLOTAS
1	POILŠIO PASK. PATALPA	16,66
2	WC, DUŠAS	2,94
3	ANTRESOLE	8,72
BENDRAS PLOTAS:		28,32

NR.	PAVADINIMAS	PLOTAS
1	PRIEŠKAMBARIS	2,29
2	SVETAINĖ-VIRTUVĖ	17,40
3	WC, DUŠAS	2,94
4	ANTRESOLE	11,32
BENDRAS PLOTAS:		35,42

NR.	PAVADINIMAS	PLOTAS
1	POILŠIO PASK. PATALPA	16,66
2	WC, DUŠAS	2,94
3	ANTRESOLE	8,72
BENDRAS PLOTAS:		27,75

NR.	PAVADINIMAS	PLOTAS
1	PRIEŠKAMBARIS	2,81
2	SVETAINĖ-VIRTUVĖ	23,40
3	WC, DUŠAS	2,94
4	ANTRESOLE	12,57
BENDRAS PLOTAS:		41,72

NR.	PAVADINIMAS	PLOTAS
1	POILŠIO PASK. PATALPA	16,66
2	WC, DUŠAS	2,94
3	ANTRESOLE	8,91
BENDRAS PLOTAS:		29,87

NR.	PAVADINIMAS	PLOTAS
1	PRIEŠKAMBARIS	2,91
2	SVETAINĖ-VIRTUVĖ	14,93
3	WC, DUŠAS	2,94
4	ANTRESOLE	10,32
BENDRAS PLOTAS:		31,10

NR.	PAVADINIMAS	PLOTAS
1	POILŠIO PASK. PATALPA	16,66
2	WC, DUŠAS	2,94
3	ANTRESOLE	8,91
BENDRAS PLOTAS:		30,53

NR.	PAVADINIMAS	PLOTAS
1	PRIEŠKAMBARIS	2,75
2	SVETAINĖ-VIRTUVĖ	14,94
3	WC, DUŠAS	2,94
4	ANTRESOLE	10,13
BENDRAS PLOTAS:		30,76

NR.	PAVADINIMAS	PLOTAS
1	POILŠIO PASK. PATALPA	16,66
2	WC, DUŠAS	2,94
3	ANTRESOLE	8,91
BENDRAS PLOTAS:		30,53

NR.	PAVADINIMAS	PLOTAS
1	PRIEŠKAMBARIS	2,62
2	SVETAINĖ-VIRTUVĖ	20,13
3	WC, DUŠAS	2,94
4	ANTRESOLE	12,62
BENDRAS PLOTAS:		38,61

NR.	PAVADINIMAS	PLOTAS
1	POILŠIO PASK. PATALPA	16,66
2	WC, DUŠAS	2,94
3	ANTRESOLE	8,91
BENDRAS PLOTAS:		30,53

NR.	PAVADINIMAS	PLOTAS
1	PRIEŠKAMBARIS	2,62
2	SVETAINĖ-VIRTUVĖ	20,75
3	WC, DUŠAS	2,94
4	ANTRESOLE	12,62
BENDRAS PLOTAS:		38,93

NR.	PAVADINIMAS	PLOTAS
1	POILŠIO PASK. PATALPA	16,66
2	WC, DUŠAS	2,94
3	ANTRESOLE	8,91
BENDRAS PLOTAS:		30,53

NR.	PAVADINIMAS	PLOTAS
1	PRIEŠKAMBARIS	3,15
2	SVETAINĖ-VIRTUVĖ	20,43
3	WC, DUŠAS	2,94
4	ANTRESOLE	12,62
BENDRAS PLOTAS:		39,34

NR.	PAVADINIMAS	PLOTAS
1	POILŠIO PASK. PATALPA	16,66
2	WC, DUŠAS	2,94
3	ANTRESOLE	8,91
BENDRAS PLOTAS:		30,53

NR.	PAVADINIMAS	PLOTAS
1	PRIEŠKAMBARIS	3,10
2	SVETAINĖ-VIRTUVĖ	20,50
3	WC, DUŠAS	2,94
4	ANTRESOLE	12,62
BENDRAS PLOTAS:		39,36

NR.	PAVADINIMAS	PLOTAS
1	POILŠIO PASK. PATALPA	16,66
2	WC, DUŠAS	2,94
3	ANTRESOLE	8,91
BENDRAS PLOTAS:		30,53

NR.	PAVADINIMAS	PLOTAS
1	PRIEŠKAMBARIS	3,10
2	SVETAINĖ-VIRTUVĖ	20,50
3	WC, DUŠAS	2,94
4	ANTRESOLE	12,62
BENDRAS PLOTAS:		39,36

NR.	PAVADINIMAS	PLOTAS
1	BENDRAS KORIDORUS	48,94
2	PAGALBINĖ PATALPA	11,64
BENDRAS PLOTAS:		60,58

NR.	PAVADINIMAS	PLOTAS
1	BENDRAS KORIDORUS	46,31
BENDRAS PLOTAS:		46,31

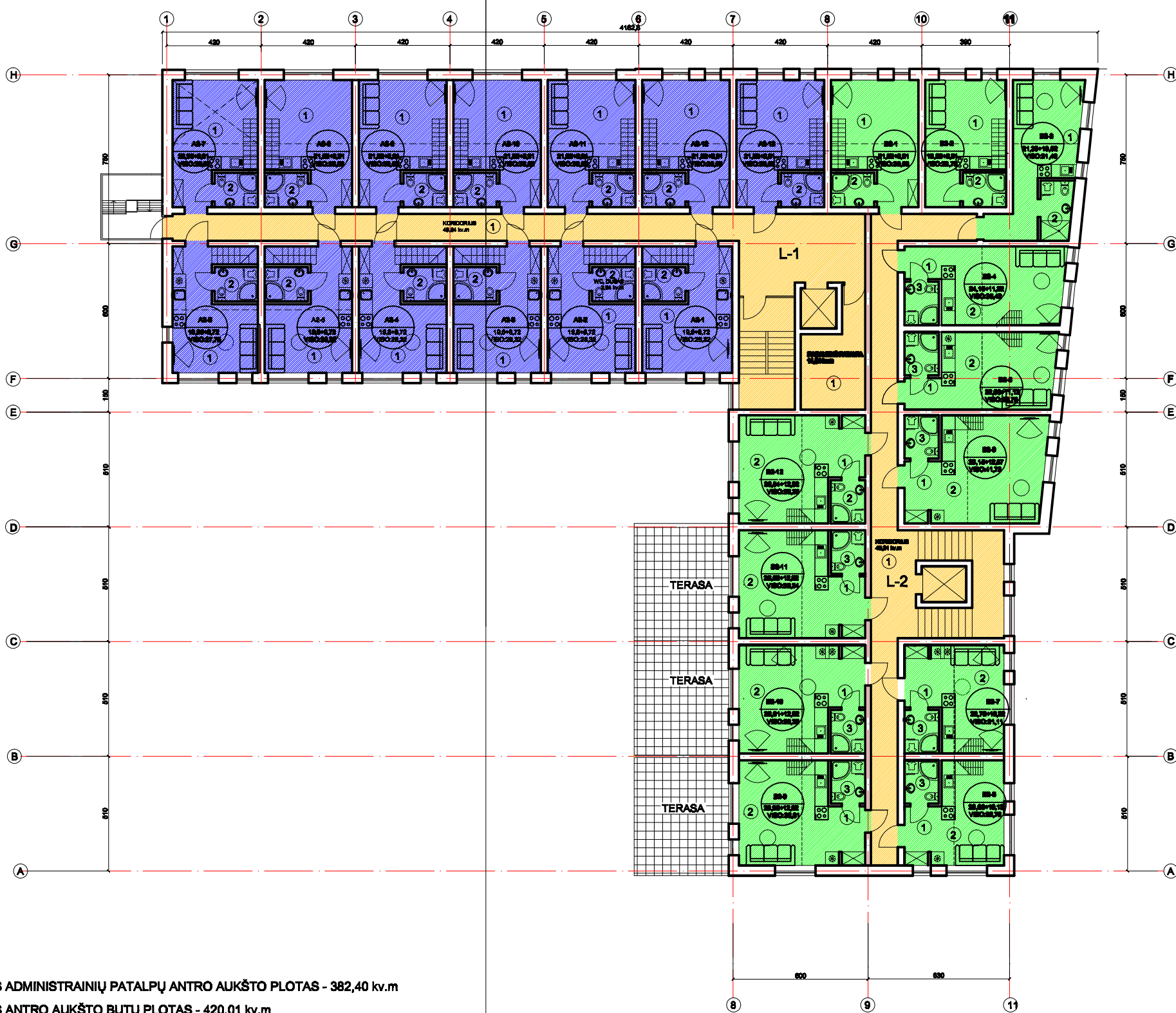

# WYTIENIO GT.

BENDRAS ADMINISTRACINIŲ PATALPŲ ANTO AUKŠTO PLOTAS - 382,40 kv.m  
 BENDRAS ANTO AUKŠTO BUTŲ PLOTAS - 420,01 kv.m  
 BENDRO NAUDOJIMO PATALPŲ PLOTAS - 105,99 kv.m  
 BENDRAS VISO AUKŠTO PLOTAS - 907,5 kv.m

- ADMINISTRACINĖS PASKIRTIES PATALPOS
- GYVENAMOSIOS PASKIRTIES (BUTAI) PATALPOS
- BENDRO NAUDOJIMO PASKIRTIES PATALPOS

ATESTATO NR.		UAB "ARCHITECTURA HUMANA"		ADMINISTRACINĖS PASKIRTIES PASTATAS KAUNO G.32A, VILNIUJE, STATYBOS PROJEKTAS. PROJEKTIŅIAI PASIŪLYMAI	
A551	PV	R. PUTINAS			LAIDA
KVAD	ARCH.	R. PUTINAS			0
4205					
pp	UŽSAKOVAS: UAB "DALNOJA"				LAPAS LAPŲ

KAUNO GT.

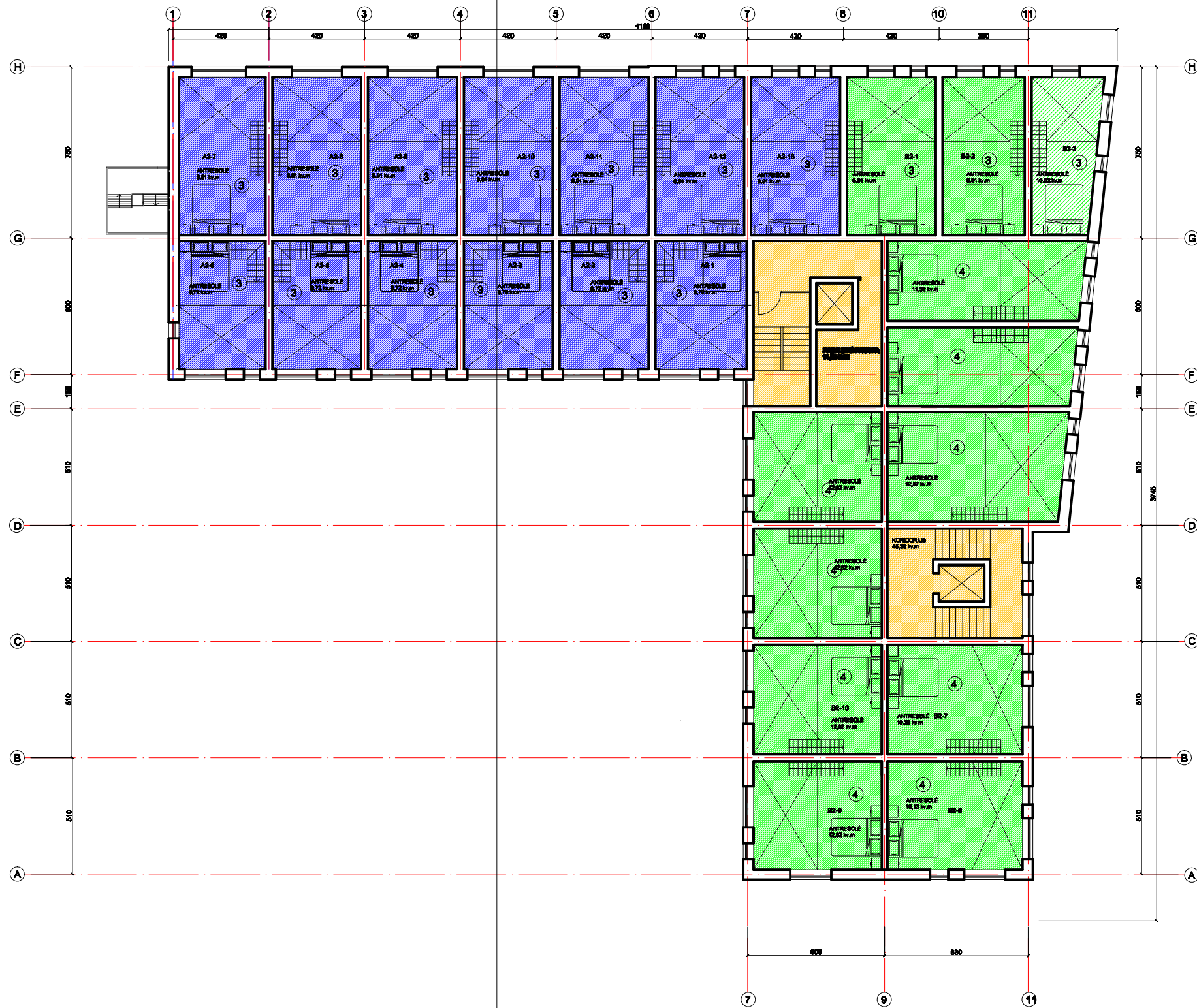

VYTENIO GT.

- ADMINISTRACINĖS PASKIRTIES PATALPOS
- GYVENAMOSIOS PASKIRTIES (BUTA) PATALPOS
- BENDRO NAUDOJIMO PASKIRTIES PATALPOS

ATESTATO NR.	UAB "ARCHITECTURA HUMANA"			ADMINISTRACINĖS PASKIRTIES PASTATAS KAUNO G.32A, VILNIUJE, STATYBOS PROJEKTAS. PROJEKTOJIMAI PASIŪLYMAI	
A551	PV	R. PUTINAS		ANTRO AUKŠTO ANTRESOLĖS PLANAS M1:200	LAIKA
KVAD	ARCH.	R. PUTINAS			0
4205					LAPAS
PP	UŽBAKOVAS: UAB "DALNOJA"				LAPŲ

# KAUNO GT.

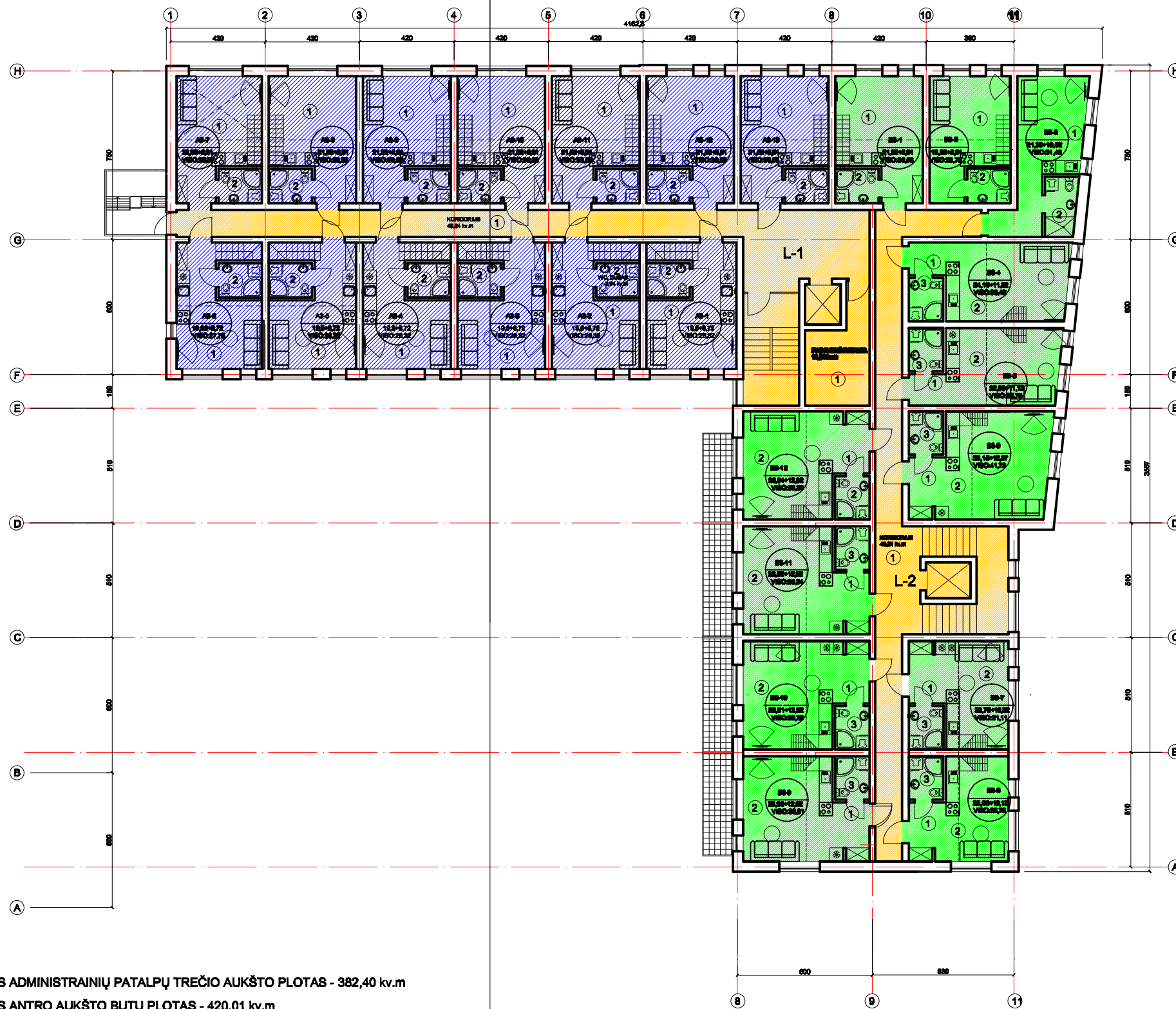

# WYTIENIO GT.

## PATALPŲ EKSPLIKACIJA

### ADMINISTRACINĖS PATALPOS

AS-1	NR.	PAVADINIMAS	PLOTAS
	1	POILŠIO PASK. PATALPA	16,66
	2	WC, DUŠAS	2,94
	3	ANTRESOLE	8,72
BENDRAS PLOTAS:			28,32

AS-2	NR.	PAVADINIMAS	PLOTAS
	1	POILŠIO PASK. PATALPA	16,66
	2	WC, DUŠAS	2,94
	3	ANTRESOLE	8,72
BENDRAS PLOTAS:			28,32

AS-3	NR.	PAVADINIMAS	PLOTAS
	1	POILŠIO PASK. PATALPA	16,66
	2	WC, DUŠAS	2,94
	3	ANTRESOLE	8,72
BENDRAS PLOTAS:			28,32

AS-4	NR.	PAVADINIMAS	PLOTAS
	1	POILŠIO PASK. PATALPA	16,66
	2	WC, DUŠAS	2,94
	3	ANTRESOLE	8,72
BENDRAS PLOTAS:			28,32

AS-5	NR.	PAVADINIMAS	PLOTAS
	1	POILŠIO PASK. PATALPA	16,66
	2	WC, DUŠAS	2,94
	3	ANTRESOLE	8,72
BENDRAS PLOTAS:			28,32

AS-6	NR.	PAVADINIMAS	PLOTAS
	1	POILŠIO PASK. PATALPA	16,66
	2	WC, DUŠAS	2,94
	3	ANTRESOLE	8,72
BENDRAS PLOTAS:			27,75

AS-7	NR.	PAVADINIMAS	PLOTAS
	1	POILŠIO PASK. PATALPA	16,02
	2	WC, DUŠAS	2,94
	3	ANTRESOLE	6,91
BENDRAS PLOTAS:			29,87

AS-8	NR.	PAVADINIMAS	PLOTAS
	1	POILŠIO PASK. PATALPA	16,66
	2	WC, DUŠAS	2,94
	3	ANTRESOLE	6,91
BENDRAS PLOTAS:			30,53

AS-9	NR.	PAVADINIMAS	PLOTAS
	1	POILŠIO PASK. PATALPA	16,66
	2	WC, DUŠAS	2,94
	3	ANTRESOLE	6,91
BENDRAS PLOTAS:			30,53

AS-10	NR.	PAVADINIMAS	PLOTAS
	1	POILŠIO PASK. PATALPA	16,66
	2	WC, DUŠAS	2,94
	3	ANTRESOLE	6,91
BENDRAS PLOTAS:			30,53

AS-11	NR.	PAVADINIMAS	PLOTAS
	1	POILŠIO PASK. PATALPA	16,66
	2	WC, DUŠAS	2,94
	3	ANTRESOLE	6,91
BENDRAS PLOTAS:			30,53

AS-12	NR.	PAVADINIMAS	PLOTAS
	1	POILŠIO PASK. PATALPA	16,66
	2	WC, DUŠAS	2,94
	3	ANTRESOLE	6,91
BENDRAS PLOTAS:			30,53

AS-13	NR.	PAVADINIMAS	PLOTAS
	1	POILŠIO PASK. PATALPA	16,66
	2	WC, DUŠAS	2,94
	3	ANTRESOLE	6,91
BENDRAS PLOTAS:			30,53

BENDRO NAUDOJIMO PATALPOS L-1			
NR.	PAVADINIMAS	PLOTAS	
1	BENDRAS KORIDORUS	48,94	
2	PAGALBINĖ PATALPA	11,64	
BENDRAS PLOTAS:			60,58

### BUTAI

BS-1	NR.	PAVADINIMAS	PLOTAS
	1	SVETAINĖ-VIRTUVĖ	16,68
	2	WC, DUŠAS	2,94
	3	ANTRESOLE	6,91
BENDRAS PLOTAS:			30,53

BS-2	NR.	PAVADINIMAS	PLOTAS
	1	SVETAINĖ-VIRTUVĖ	16,94
	2	WC, DUŠAS	2,94
	3	ANTRESOLE	6,91
BENDRAS PLOTAS:			26,79

BS-3	NR.	PAVADINIMAS	PLOTAS
	1	SVETAINĖ-VIRTUVĖ	17,68
	2	WC, DUŠAS	3,70
	3	ANTRESOLE	10,02
BENDRAS PLOTAS:			31,40

BS-4	NR.	PAVADINIMAS	PLOTAS
	1	PRIEŠKAMBARIS	2,38
	2	SVETAINĖ-VIRTUVĖ	16,80
	3	WC, DUŠAS	2,94
	4	ANTRESOLE	11,32
BENDRAS PLOTAS:			35,42

BS-5	NR.	PAVADINIMAS	PLOTAS
	1	PRIEŠKAMBARIS	2,29
	2	SVETAINĖ-VIRTUVĖ	17,40
	3	WC, DUŠAS	2,94
	4	ANTRESOLE	11,12
BENDRAS PLOTAS:			33,75

BS-6	NR.	PAVADINIMAS	PLOTAS
	1	PRIEŠKAMBARIS	2,81
	2	SVETAINĖ-VIRTUVĖ	23,40
	3	WC, DUŠAS	2,94
	4	ANTRESOLE	12,67
BENDRAS PLOTAS:			41,72

BS-7	NR.	PAVADINIMAS	PLOTAS
	1	PRIEŠKAMBARIS	2,91
	2	SVETAINĖ-VIRTUVĖ	14,93
	3	WC, DUŠAS	2,94
	4	ANTRESOLE	10,32
BENDRAS PLOTAS:			31,10

BS-8	NR.	PAVADINIMAS	PLOTAS
	1	PRIEŠKAMBARIS	2,75
	2	SVETAINĖ-VIRTUVĖ	14,94
	3	WC, DUŠAS	2,94
	4	ANTRESOLE	10,13
BENDRAS PLOTAS:			30,76

BS-9	NR.	PAVADINIMAS	PLOTAS
	1	PRIEŠKAMBARIS	2,62
	2	SVETAINĖ-VIRTUVĖ	20,13
	3	WC, DUŠAS	2,94
	4	ANTRESOLE	12,62
BENDRAS PLOTAS:			38,61

BS-10	NR.	PAVADINIMAS	PLOTAS
	1	PRIEŠKAMBARIS	2,62
	2	SVETAINĖ-VIRTUVĖ	20,75
	3	WC, DUŠAS	2,94
	4	ANTRESOLE	12,62
BENDRAS PLOTAS:			38,23

BS-11	NR.	PAVADINIMAS	PLOTAS
	1	PRIEŠKAMBARIS	3,15
	2	SVETAINĖ-VIRTUVĖ	20,43
	3	WC, DUŠAS	2,94
	4	ANTRESOLE	12,62
BENDRAS PLOTAS:			39,34

BS-12	NR.	PAVADINIMAS	PLOTAS
	1	PRIEŠKAMBARIS	3,10
	2	SVETAINĖ-VIRTUVĖ	20,50
	3	WC, DUŠAS	2,94
	4	ANTRESOLE	12,62
BENDRAS PLOTAS:			39,36

BENDRO NAUDOJIMO PATALPOS L-2			
NR.	PAVADINIMAS	PLOTAS	
1	BENDRAS KORIDORUS	46,31	
BENDRAS PLOTAS:			46,31

BENDRAS ADMINISTRACINIŲ PATALPŲ TREČIO AUKŠTO PLOTAS - 382,40 kv.m

BENDRAS ANTO AUKŠTO BUTŲ PLOTAS - 420,01 kv.m

BENDRO NAUDOJIMO PATALPŲ PLOTAS - 105,99 kv.m

BENDRAS VISO AUKŠTO PLOTAS - 907,5 kv.m

- ADMINISTRACINĖS PASKIRTIES PATALPOS
- GYVENAMOSIOS PASKIRTIES (BUTAI) PATALPOS
- BENDRO NAUDOJIMO PASKIRTIES PATALPOS

ATESTATO NR.		UAB "ARCHITECTURA HUMANA"		ADMINISTRACINĖS PASKIRTIES PASTATAS KAUNO G.32A, VILNIUJE, STATYBOS PROJEKTAS, PROJEKTOJIMUI PASIŪLYMAI	
A551	PV	R. PUTINAS		TREČIO AUKŠTO PLANAS M1:200	LAIDA
KVAD	ARCH.	R. PUTINAS			0
4205				LAPAS	LAPŲ
pp		UŽSAKOVAS: UAB "DALNOJA"			

KAUNO GT.

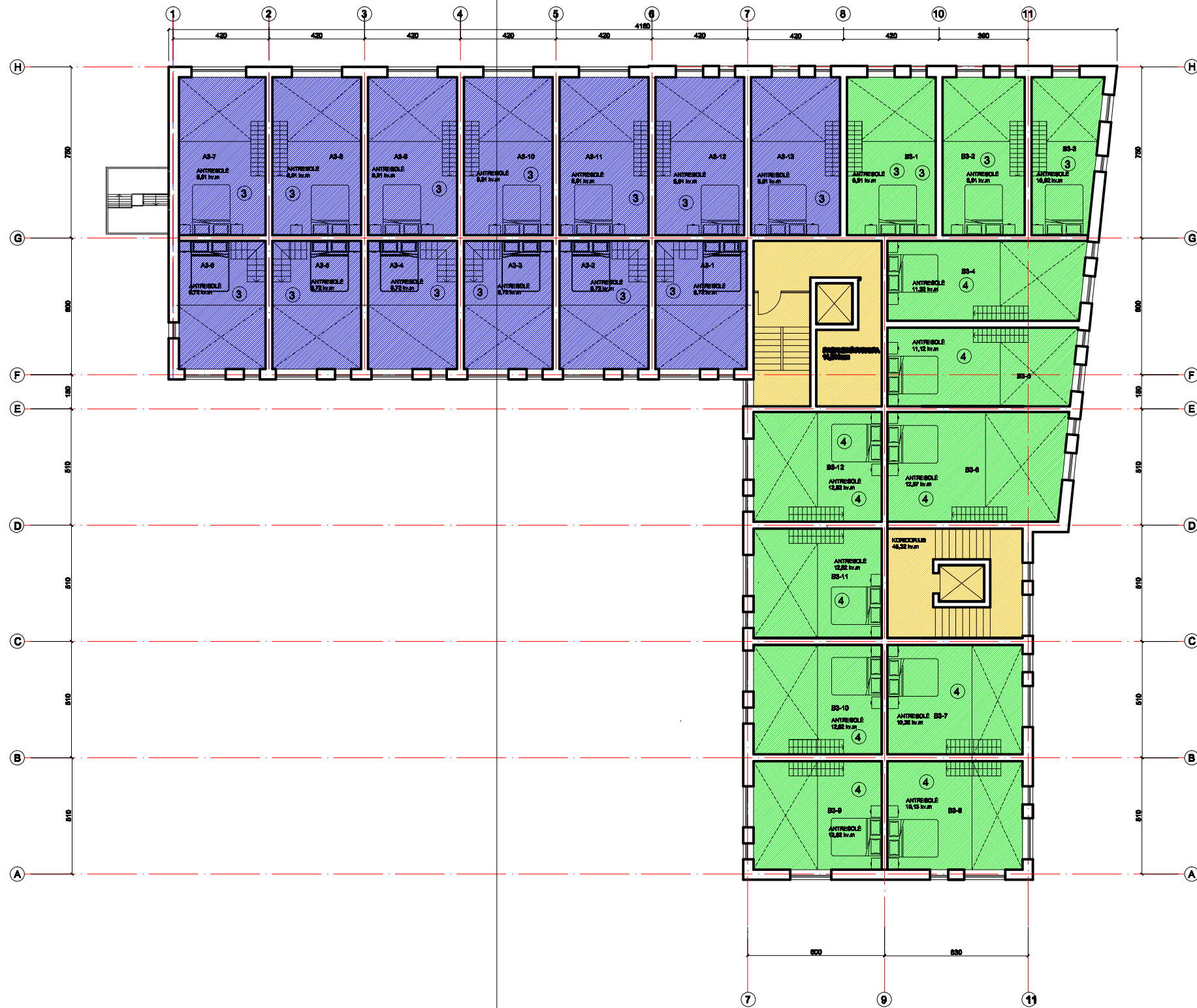

VYTENIO GT.

- ADMINISTRACINĖS PASKIRTIES PATALPOS
- GYVENAMOSIOS PASKIRTIES (BUTA) PATALPOS
- BENDRO NAUDOJIMO PASKIRTIES PATALPOS

ATESTATO NR.		UAB "ARCHITECTURA HUMANA"			ADMINISTRACINĖS PASKIRTIES PASTATAS KAUNO G.32A, VILNIUJE, STATYBOS PROJEKTAS. PROJEKTIŅAI PASIŪLYMAI	
A551	PV	R. PUTINAS			TREČIO AUKŠTO ANTRESOLĖS PLANAS M1:200	LAIKA
KVAD	ARCH.	R. PUTINAS				0
4205						LAPAS
pp	UŽSAKOVAS: UAB "DALNOJA"					LAPŲ

# KAUNO GT.



# WYTIENIO GT.

## PATALPŲ EKSPLIKACIJA

ADMINISTRACINĖS PATALPOS			BUTAI		
NR.	PAVADINIMAS	PLOTAS	NR.	PAVADINIMAS	PLOTAS
<b>A4-1</b>					
1	POILSIO PASK. PATALPA	16,66	1	SVETAINĖ-VIRTUVĖ	16,68
2	WC, DUŠAS	2,94	2	WC, DUŠAS	2,94
3	ANTRESOLE	8,72	3	ANTRESOLE	8,91
BENDRAS PLOTAS:		28,32	BENDRAS PLOTAS:		30,53
<b>A4-2</b>					
1	POILSIO PASK. PATALPA	16,66	1	SVETAINĖ-VIRTUVĖ	16,94
2	WC, DUŠAS	2,94	2	WC, DUŠAS	2,94
3	ANTRESOLE	8,72	3	ANTRESOLE	8,91
BENDRAS PLOTAS:		28,32	BENDRAS PLOTAS:		28,79
<b>A4-3</b>					
1	POILSIO PASK. PATALPA	16,66	1	SVETAINĖ-VIRTUVĖ	17,68
2	WC, DUŠAS	2,94	2	WC, DUŠAS	3,70
3	ANTRESOLE	8,72	3	ANTRESOLE	10,02
BENDRAS PLOTAS:		28,32	BENDRAS PLOTAS:		31,40
<b>A4-4</b>					
1	POILSIO PASK. PATALPA	16,66	1	PREŠKAMBARIS	2,38
2	WC, DUŠAS	2,94	2	SVETAINĖ-VIRTUVĖ	16,80
3	ANTRESOLE	8,72	3	WC, DUŠAS	2,94
BENDRAS PLOTAS:		28,32	BENDRAS PLOTAS:		11,32
<b>A4-5</b>					
1	POILSIO PASK. PATALPA	16,66	1	PREŠKAMBARIS	2,29
2	WC, DUŠAS	2,94	2	SVETAINĖ-VIRTUVĖ	17,40
3	ANTRESOLE	8,72	3	WC, DUŠAS	2,94
BENDRAS PLOTAS:		28,32	BENDRAS PLOTAS:		35,42
<b>A4-6</b>					
1	POILSIO PASK. PATALPA	16,66	1	PREŠKAMBARIS	2,29
2	WC, DUŠAS	2,94	2	SVETAINĖ-VIRTUVĖ	17,40
3	ANTRESOLE	8,72	3	WC, DUŠAS	2,94
BENDRAS PLOTAS:		28,32	BENDRAS PLOTAS:		33,78
<b>A4-7</b>					
1	POILSIO PASK. PATALPA	16,66	1	PREŠKAMBARIS	2,81
2	WC, DUŠAS	2,94	2	SVETAINĖ-VIRTUVĖ	23,40
3	ANTRESOLE	8,72	3	WC, DUŠAS	2,94
BENDRAS PLOTAS:		27,75	BENDRAS PLOTAS:		12,57
<b>A4-8</b>					
1	POILSIO PASK. PATALPA	16,66	1	PREŠKAMBARIS	2,81
2	WC, DUŠAS	2,94	2	SVETAINĖ-VIRTUVĖ	23,40
3	ANTRESOLE	8,72	3	WC, DUŠAS	2,94
BENDRAS PLOTAS:		29,87	BENDRAS PLOTAS:		41,72
<b>A4-9</b>					
1	POILSIO PASK. PATALPA	16,66	1	PREŠKAMBARIS	2,81
2	WC, DUŠAS	2,94	2	SVETAINĖ-VIRTUVĖ	14,93
3	ANTRESOLE	8,91	3	WC, DUŠAS	2,94
BENDRAS PLOTAS:		30,53	BENDRAS PLOTAS:		10,32
<b>A4-10</b>					
1	POILSIO PASK. PATALPA	16,66	1	PREŠKAMBARIS	2,81
2	WC, DUŠAS	2,94	2	SVETAINĖ-VIRTUVĖ	14,93
3	ANTRESOLE	8,91	3	WC, DUŠAS	2,94
BENDRAS PLOTAS:		30,53	BENDRAS PLOTAS:		31,10
<b>A4-11</b>					
1	POILSIO PASK. PATALPA	16,66	1	PREŠKAMBARIS	2,75
2	WC, DUŠAS	2,94	2	SVETAINĖ-VIRTUVĖ	14,94
3	ANTRESOLE	8,91	3	WC, DUŠAS	2,94
BENDRAS PLOTAS:		30,53	BENDRAS PLOTAS:		10,13
<b>A4-12</b>					
1	POILSIO PASK. PATALPA	16,66	1	PREŠKAMBARIS	2,62
2	WC, DUŠAS	2,94	2	SVETAINĖ-VIRTUVĖ	20,13
3	ANTRESOLE	8,91	3	WC, DUŠAS	2,94
BENDRAS PLOTAS:		30,53	BENDRAS PLOTAS:		12,62
<b>A4-13</b>					
1	POILSIO PASK. PATALPA	16,66	1	PREŠKAMBARIS	2,62
2	WC, DUŠAS	2,94	2	SVETAINĖ-VIRTUVĖ	20,75
3	ANTRESOLE	8,91	3	WC, DUŠAS	2,94
BENDRAS PLOTAS:		30,53	BENDRAS PLOTAS:		12,62
<b>BENDRO NAUDOJIMO PATALPOS L-1</b>					
1	BENDRAS KORIDORUS	48,94			
2	PAGALBINĖ PATALPA	11,64			
BENDRAS PLOTAS:		60,58			
<b>B4-1</b>					
1	PREŠKAMBARIS	3,15			
2	SVETAINĖ-VIRTUVĖ	20,43			
3	WC, DUŠAS	2,94			
4	ANTRESOLE	12,62			
BENDRAS PLOTAS:		39,14			
<b>B4-2</b>					
1	PREŠKAMBARIS	3,10			
2	SVETAINĖ-VIRTUVĖ	20,50			
3	WC, DUŠAS	2,94			
4	ANTRESOLE	12,62			
BENDRAS PLOTAS:		39,16			
<b>B4-3</b>					
1	PREŠKAMBARIS	3,10			
2	SVETAINĖ-VIRTUVĖ	20,50			
3	WC, DUŠAS	2,94			
4	ANTRESOLE	12,62			
BENDRAS PLOTAS:		39,16			
<b>B4-4</b>					
1	PREŠKAMBARIS	3,10			
2	SVETAINĖ-VIRTUVĖ	20,50			
3	WC, DUŠAS	2,94			
4	ANTRESOLE	12,62			
BENDRAS PLOTAS:		39,16			
<b>B4-5</b>					
1	PREŠKAMBARIS	3,10			
2	SVETAINĖ-VIRTUVĖ	20,50			
3	WC, DUŠAS	2,94			
4	ANTRESOLE	12,62			
BENDRAS PLOTAS:		39,16			
<b>B4-6</b>					
1	PREŠKAMBARIS	3,10			
2	SVETAINĖ-VIRTUVĖ	20,50			
3	WC, DUŠAS	2,94			
4	ANTRESOLE	12,62			
BENDRAS PLOTAS:		39,16			
<b>B4-7</b>					
1	PREŠKAMBARIS	3,10			
2	SVETAINĖ-VIRTUVĖ	20,50			
3	WC, DUŠAS	2,94			
4	ANTRESOLE	12,62			
BENDRAS PLOTAS:		39,16			
<b>B4-8</b>					
1	PREŠKAMBARIS	3,10			
2	SVETAINĖ-VIRTUVĖ	20,50			
3	WC, DUŠAS	2,94			
4	ANTRESOLE	12,62			
BENDRAS PLOTAS:		39,16			
<b>B4-9</b>					
1	PREŠKAMBARIS	3,10			
2	SVETAINĖ-VIRTUVĖ	20,50			
3	WC, DUŠAS	2,94			
4	ANTRESOLE	12,62			
BENDRAS PLOTAS:		39,16			
<b>B4-10</b>					
1	PREŠKAMBARIS	3,10			
2	SVETAINĖ-VIRTUVĖ	20,50			
3	WC, DUŠAS	2,94			
4	ANTRESOLE	12,62			
BENDRAS PLOTAS:		39,16			
<b>B4-11</b>					
1	PREŠKAMBARIS	3,10			
2	SVETAINĖ-VIRTUVĖ	20,50			
3	WC, DUŠAS	2,94			
4	ANTRESOLE	12,62			
BENDRAS PLOTAS:		39,16			
<b>B4-12</b>					
1	PREŠKAMBARIS	3,10			
2	SVETAINĖ-VIRTUVĖ	20,50			
3	WC, DUŠAS	2,94			
4	ANTRESOLE	12,62			
BENDRAS PLOTAS:		39,16			
<b>BENDRO NAUDOJIMO PATALPOS L-2</b>					
1	BENDRAS KORIDORUS	46,31			
BENDRAS PLOTAS:		46,31			

BENDRAS ADMINISTRACINIŲ PATALPŲ KETVIRTO AUKŠTO PLOTAS - 382,40 kv.m  
 BENDRAS ANTRŲ AUKŠTO BUTŲ PLOTAS - 420,01 kv.m  
 BENDRO NAUDOJIMO PATALPŲ PLOTAS - 105,99 kv.m  
 BENDRAS VISO AUKŠTO PLOTAS - 907,5 kv.m

- ADMINISTRACINĖS PASKIRTIES PATALPOS
- GYVENAMOSIOS PASKIRTIES (BUTAI) PATALPOS
- BENDRO NAUDOJIMO PASKIRTIES PATALPOS

ATESTATO NR.		UAB "ARCHITECTURA HUMANA"		ADMINISTRACINĖS PASKIRTIES PASTATAS KAUNO G.32A, VILNIUJE, STATYBOS PROJEKTAS. PROJEKTO PABŪLYMAS	
A551	PV	R. PUTINAS		KETVIRTO AUKŠTO PLANAS M1:200	LAIDA
KVAD	ARCH.	R. PUTINAS			0
4205				LAPAS	LAPŲ
pp	UŽSAKOVAS: UAB "DALNOJA"				

KAUNO GT.

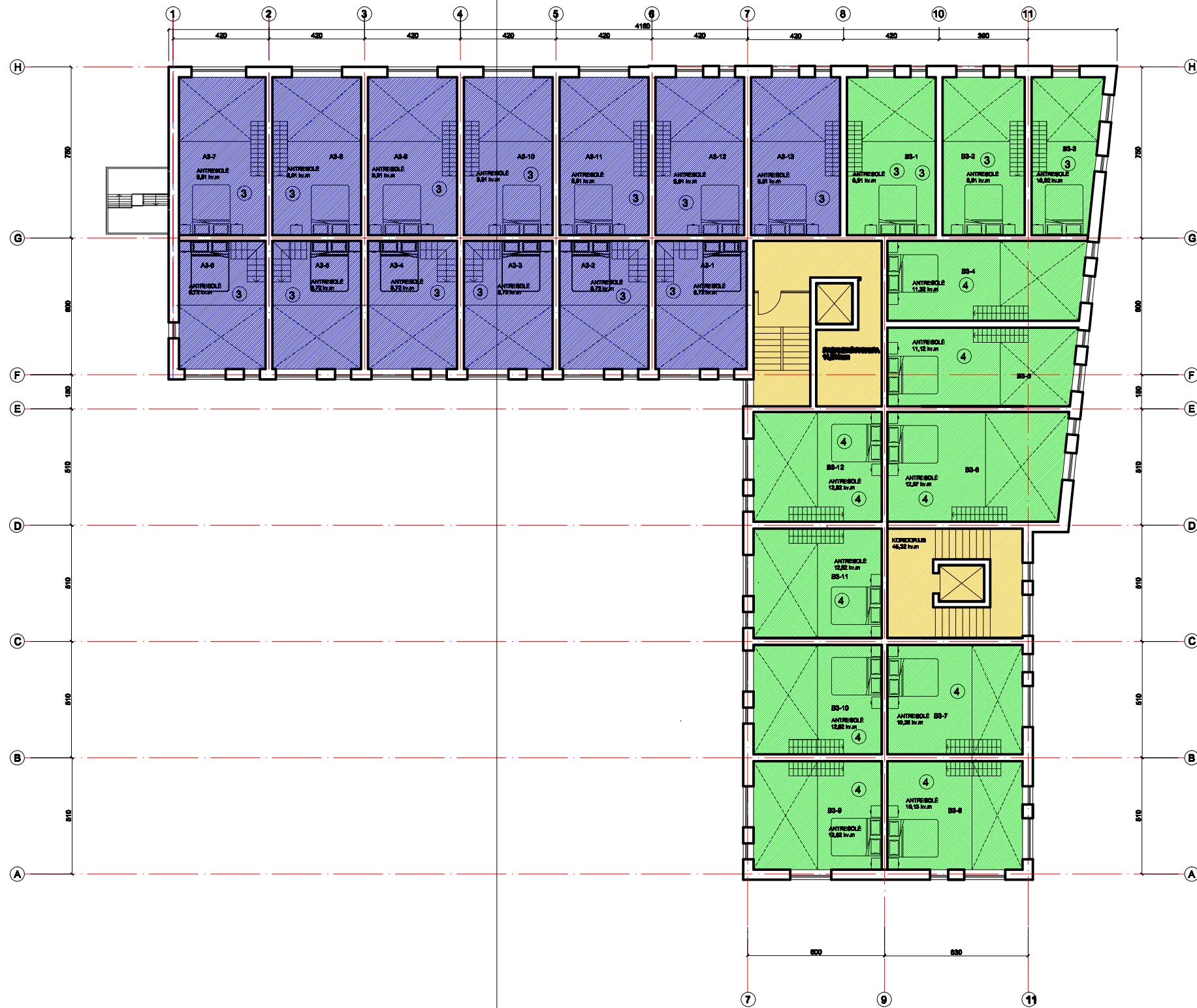

VYTENIO GT.

- ADMINISTRACINĖS PASKIRTIES PATALPOS
- GYVENAMOSIOS PASKIRTIES (BUTA) PATALPOS
- BENDRO NAUDOJIMO PASKIRTIES PATALPOS

ATESTATO NR.		UAB "ARCHITECTURA HUMANA"			ADMINISTRACINĖS PASKIRTIES PASTATAS KAUNO G.32A, VILNIUJE, STATYBOS PROJEKTAS. PROJEKTIŅAI PASIŪLYMAI	
A551	PV	R. PUTINAS			KETVIRTO AUKŠTO ANTRESOLĖS PLANAS M1:200	LAIKA
KVAD	ARCH.	R. PUTINAS				0
4205						LAPAS
pp	UŽSAKOVAS: UAB "DALNOJA"					LAPŲ

# KAUNO GT.

# VYTENIO GT.

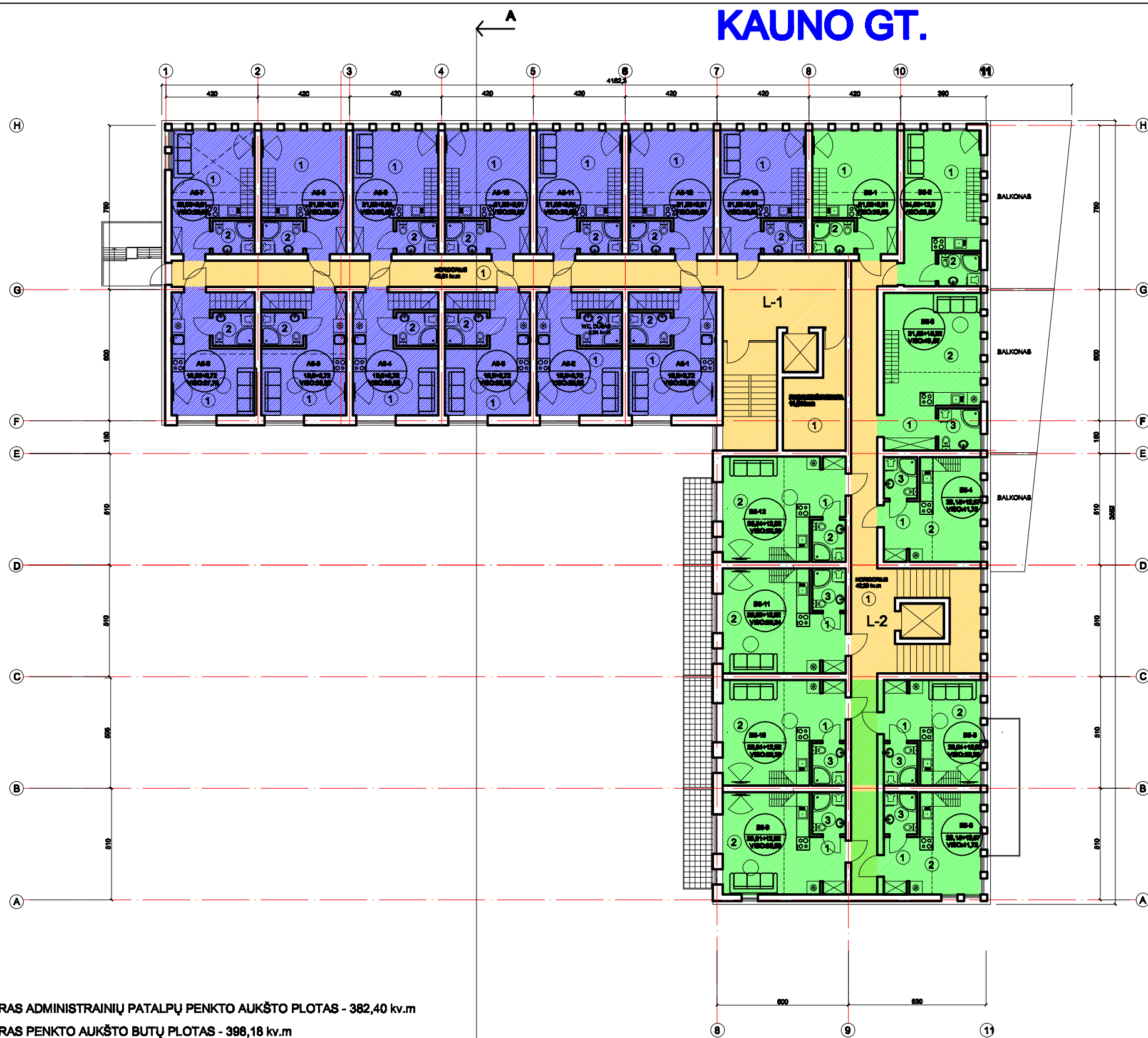

PATALPŲ EKSPLIKACIJA

**ADMINISTRACINĖS PATALPOS**

AB-NR.	PAVADINIMAS	PLOTAS
AB-1	1 POILŠIO PASK. PATALPA	16,66
	2 WC, DUŠAS	2,94
	3 ANTRIBOLĖ	8,72
	<b>BENDRAS PLOTAS:</b>	<b>28,32</b>

**AB-2**

NR.	PAVADINIMAS	PLOTAS
1	POILŠIO PASK. PATALPA	16,66
2	WC, DUŠAS	2,94
3	ANTRIBOLĖ	8,72
	<b>BENDRAS PLOTAS:</b>	<b>28,32</b>

**AB-3**

NR.	PAVADINIMAS	PLOTAS
1	POILŠIO PASK. PATALPA	16,66
2	WC, DUŠAS	2,94
3	ANTRIBOLĖ	8,72
	<b>BENDRAS PLOTAS:</b>	<b>28,32</b>

**AB-4**

NR.	PAVADINIMAS	PLOTAS
1	POILŠIO PASK. PATALPA	16,66
2	WC, DUŠAS	2,94
3	ANTRIBOLĖ	8,72
	<b>BENDRAS PLOTAS:</b>	<b>28,32</b>

**AB-5**

NR.	PAVADINIMAS	PLOTAS
1	POILŠIO PASK. PATALPA	16,66
2	WC, DUŠAS	2,94
3	ANTRIBOLĖ	8,72
	<b>BENDRAS PLOTAS:</b>	<b>28,32</b>

**AB-6**

NR.	PAVADINIMAS	PLOTAS
1	POILŠIO PASK. PATALPA	16,66
2	WC, DUŠAS	2,94
3	ANTRIBOLĖ	8,72
	<b>BENDRAS PLOTAS:</b>	<b>27,75</b>

**AB-7**

NR.	PAVADINIMAS	PLOTAS
1	POILŠIO PASK. PATALPA	16,66
2	WC, DUŠAS	2,94
3	ANTRIBOLĖ	8,91
	<b>BENDRAS PLOTAS:</b>	<b>29,87</b>

**AB-8**

NR.	PAVADINIMAS	PLOTAS
1	POILŠIO PASK. PATALPA	16,66
2	WC, DUŠAS	2,94
3	ANTRIBOLĖ	8,91
	<b>BENDRAS PLOTAS:</b>	<b>30,53</b>

**AB-9**

NR.	PAVADINIMAS	PLOTAS
1	POILŠIO PASK. PATALPA	16,66
2	WC, DUŠAS	2,94
3	ANTRIBOLĖ	8,91
	<b>BENDRAS PLOTAS:</b>	<b>30,53</b>

**AB-10**

NR.	PAVADINIMAS	PLOTAS
1	POILŠIO PASK. PATALPA	16,66
2	WC, DUŠAS	2,94
3	ANTRIBOLĖ	8,91
	<b>BENDRAS PLOTAS:</b>	<b>30,53</b>

**AB-11**

NR.	PAVADINIMAS	PLOTAS
1	POILŠIO PASK. PATALPA	16,66
2	WC, DUŠAS	2,94
3	ANTRIBOLĖ	8,91
	<b>BENDRAS PLOTAS:</b>	<b>30,53</b>

**AB-12**

NR.	PAVADINIMAS	PLOTAS
1	POILŠIO PASK. PATALPA	16,66
2	WC, DUŠAS	2,94
3	ANTRIBOLĖ	8,91
	<b>BENDRAS PLOTAS:</b>	<b>30,53</b>

**AB-13**

NR.	PAVADINIMAS	PLOTAS
1	POILŠIO PASK. PATALPA	16,66
2	WC, DUŠAS	2,94
3	ANTRIBOLĖ	8,91
	<b>BENDRAS PLOTAS:</b>	<b>30,53</b>

**BENDRO NAUDOJIMO PATALPOS L-1**

NR.	PAVADINIMAS	PLOTAS
1	BENDRAS KORIDORUS	48,84
2	PAGALBINĖ PATALPA	11,84
	<b>BENDRAS PLOTAS</b>	<b>60,68</b>

**BB-1**

NR.	PAVADINIMAS	PLOTAS
1	SVETAINĖ-VIRTUVĖ	18,68
2	WC, DUŠAS	2,94
3	ANTRIBOLĖ	8,91
	<b>BENDRAS PLOTAS:</b>	<b>30,53</b>

**BB-2**

NR.	PAVADINIMAS	PLOTAS
1	SVETAINĖ-VIRTUVĖ	21,62
2	WC, DUŠAS	2,94
3	ANTRIBOLĖ	12,00
	<b>BENDRAS PLOTAS:</b>	<b>36,56</b>

**BB-3**

NR.	PAVADINIMAS	PLOTAS
1	PRIEŠKAMBARIS	4,90
2	SVETAINĖ-VIRTUVĖ	22,88
3	WC, DUŠAS	3,77
4	ANTRIBOLĖ	15,32
	<b>BENDRAS PLOTAS:</b>	<b>46,87</b>

**BB-4**

NR.	PAVADINIMAS	PLOTAS
1	PRIEŠKAMBARIS	2,81
2	SVETAINĖ-VIRTUVĖ	23,40
3	WC, DUŠAS	2,94
4	ANTRIBOLĖ	12,57
	<b>BENDRAS PLOTAS:</b>	<b>41,72</b>

**BB-5**

NR.	PAVADINIMAS	PLOTAS
1	PRIEŠKAMBARIS	1,98
2	SVETAINĖ-VIRTUVĖ	19,81
3	WC, DUŠAS	2,94
4	ANTRIBOLĖ	11,66
	<b>BENDRAS PLOTAS:</b>	<b>36,39</b>

**BB-6**

NR.	PAVADINIMAS	PLOTAS
1	PRIEŠKAMBARIS	1,96
2	SVETAINĖ-VIRTUVĖ	19,35
3	WC, DUŠAS	2,94
4	ANTRIBOLĖ	11,18
	<b>BENDRAS PLOTAS:</b>	<b>35,43</b>

**BB-7**

NR.	PAVADINIMAS	PLOTAS
1	PRIEŠKAMBARIS	1,98
2	SVETAINĖ-VIRTUVĖ	26,07
3	WC, DUŠAS	2,94
4	ANTRIBOLĖ	18,16
	<b>BENDRAS PLOTAS:</b>	<b>46,15</b>

**BB-8**

NR.	PAVADINIMAS	PLOTAS
1	PRIEŠKAMBARIS	1,98
2	SVETAINĖ-VIRTUVĖ	26,35
3	WC, DUŠAS	2,94
4	ANTRIBOLĖ	15,27
	<b>BENDRAS PLOTAS:</b>	<b>46,54</b>

**BB-9**

NR.	PAVADINIMAS	PLOTAS
1	PRIEŠKAMBARIS	2,74
2	SVETAINĖ-VIRTUVĖ	20,13
3	WC, DUŠAS	2,94
4	ANTRIBOLĖ	12,82
	<b>BENDRAS PLOTAS:</b>	<b>38,63</b>

**BB-10**

NR.	PAVADINIMAS	PLOTAS
1	PRIEŠKAMBARIS	3,10
2	SVETAINĖ-VIRTUVĖ	20,50
3	WC, DUŠAS	2,94
4	ANTRIBOLĖ	12,82
	<b>BENDRAS PLOTAS:</b>	<b>39,36</b>

**BENDRO NAUDOJIMO PATALPOS L-2**

NR.	PAVADINIMAS	PLOTAS
1	BENDRAS KORIDORUS	42,20
	<b>BENDRAS PLOTAS</b>	<b>42,20</b>

BENDRAS ADMINISTRACINIŲ PATALPŲ PENKTO AUKŠTO PLOTAS - 382,40 kv.m  
 BENDRAS PENKTO AUKŠTO BUTŲ PLOTAS - 398,18 kv.m  
 BENDRO NAUDOJIMO PATALPŲ PLOTAS - 102,88 kv.m  
 BENDRAS VISO AUKŠTO PLOTAS - 883,46 kv.m

- ADMINISTRACINĖS PASKIRTIES PATALPOS
- GYVENAMOSIOS PASKIRTIES (BUTAI) PATALPOS
- BENDRO NAUDOJIMO PASKIRTIES PATALPOS

ATESTATO NR.		UAB "ARCHITECTURA HUMANA"		ADMINISTRACINĖS PASKIRTIES PASTATAS KAUNO G.32A, VILNIUJE, STATYBOS PROJEKTAS. PROJEKTIŲ PASIŪLYMAI	
A551	PV	R. PUTINAS			
KVAD	ARCH.	R. PUTINAS		PENKTO AUKŠTO PLANAS M1:200	
4205					
PP	UŽSAKOVAS: UAB "DALNOJA"			LAPAS	LAPŲ
					0

KAUNO GT.

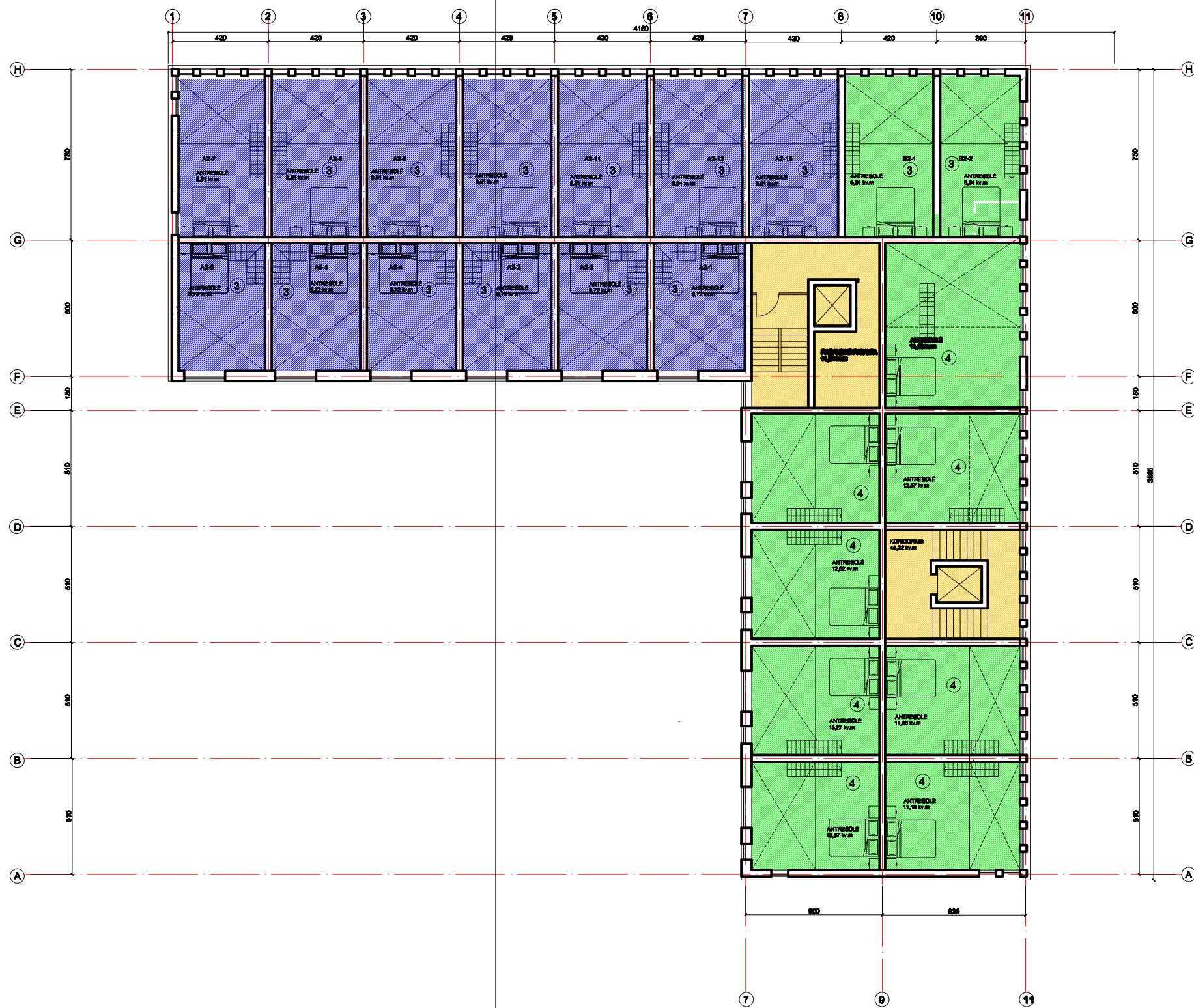

VYTENIO GT.

- ADMINISTRACINĖS PASKIRTIES PATALPOS
- GYVENAMOSIOS PASKIRTIES (BUTA) PATALPOS
- BENDRO NAUDOJIMO PASKIRTIES PATALPOS

ATESTATO NR.	UAB "ARCHITECTURA HUMANA"			ADMINISTRACINĖS PASKIRTIES PASTATAS KAUNO G.32A, VILNIUJE, STATYBOS PROJEKTAS. PROJEKTIŅAI PASIŪLYMAI	
A551	PV	R. PUTINAS		PENKTO AUKŠTO ANTRESOLĖS PLANAS M1:200	LAIKA
KVAD	ARCH.	R. PUTINAS			0
4205					LAPAS
PP	UŽSAKOVAS: UAB "DALNOJA"				LAPŲ

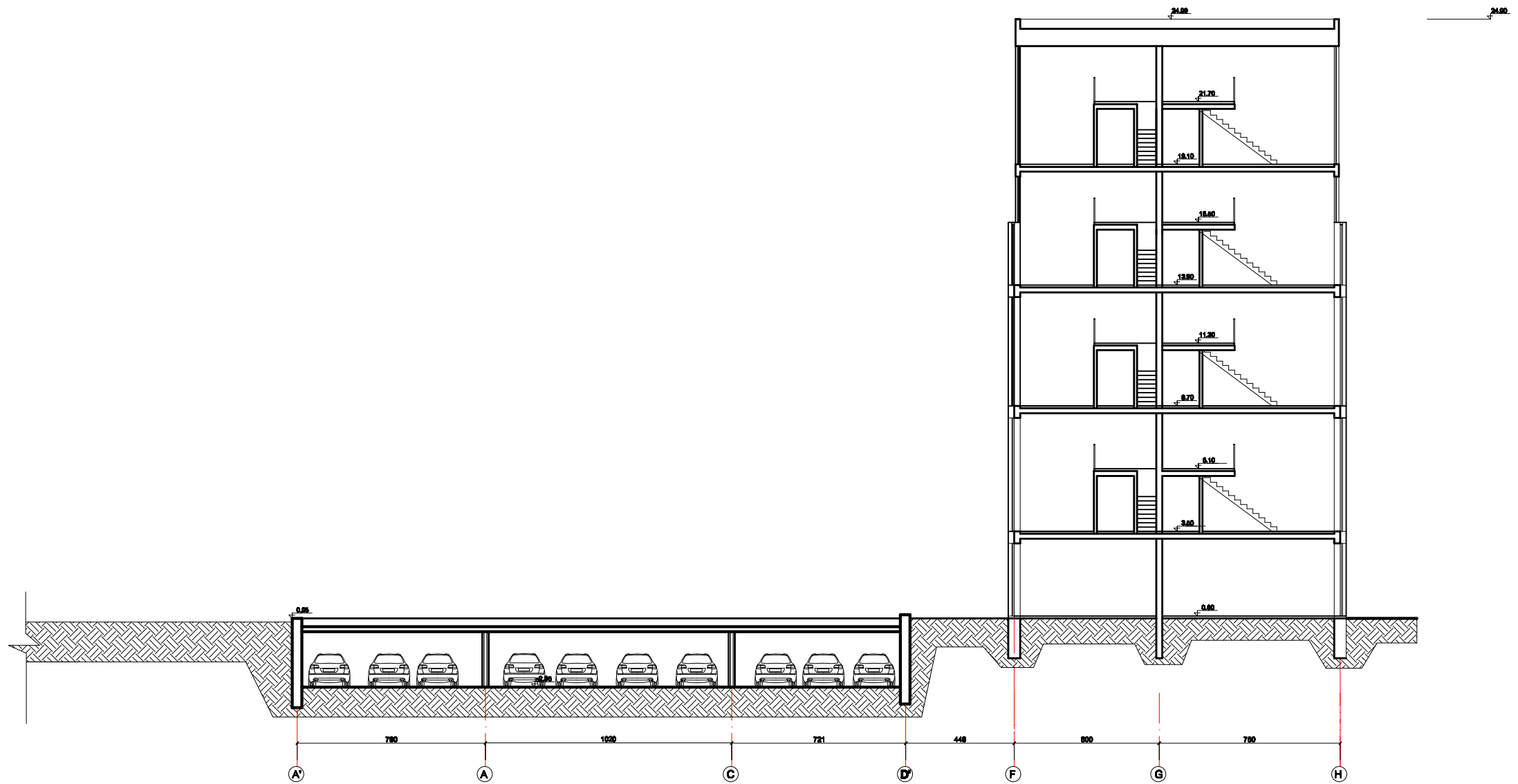

ATESTATO NR.		UAB "ARCHITECTURA HUMANA"			ADMINISTRACINĖS PASKIRTIES PASTATAS KAUNO G.32A, VILNIUJE, STATYBOS PROJEKTAS. PROJEKTINIAI PASIŪLYMAI	
A551	PV	R. PUTINAS			PJŪVIS A-A M1:200	LAIKA
KVAD	ARCH.	R. PUTINAS				0
4205						
PP	UŽSAKOVAS: UAB "DALNOJA"				LAPAS	LAPŪ









