



Projektą paregė:	MILDA MIKULIONYTĖ OGORODOVA INDIVIDUALIOS VEIKLOS PAŽYMA NR. 714774 TEL. 861670564
Objektas: Statybos rūšis: Statinio kategorija: Projekto stadija: Projekto dalis: Projekto žymuo: Statytojas(užsakovas): PV(arch.): Arch.	Sandėliavimo paskirties pastato (unikalus Nr. 1097-0025-4024) Žirnių g. 4A, Vilniuje, paskirties keitimo į administracinės paskirties pastatą, sujungiant jį su administracinės paskirties pastatu (unikalus Nr. 1097-0025-4013) ir formuojant vieną turtinį vienetą, kapitalinio remonto projektas. Kapitalinis remontas Neypatingas statinys PP BD-AS TP-PK-20/04/06-1 UAB "Nord Profil" Algirdas Jurevičius at. Nr. A560  Milda Mikulionytė-Ogorodova Nr. 2704 
	Vilnius 2020-21



VILNIAUS MIESTO SAVIVALDYBĖS ADMINISTRACIJA

PRITARIU
Vyriausiasis miesto architektas

(parašas)
202__m._____d.

PROJEKTINIŲ PASIŪLYMŲ RENGIMO UŽDUOTIS

2021 m.
Vilnius

1. Statinio projekto pavadinimas: Sandėliavimo paskirties pastato (unikalus Nr. 1097-0025-4024) Žirnių g. 4A, Vilniuje, paskirties keitimo į administracinės paskirties pastatą, sujungiant jį su administracinės paskirties pastatu (unikalus Nr. 1097-0025-4013) ir formuojant vieną turtinį vienetą, kapitalinio remonto projektas.

2. Nustatomi žemės sklypo naudojimo reglamentai

2.1.	užstatymo tipas	Vadovaujantis Lietuvos Respublikos teritorijų planavimo įstatymo 20 straipsnio 1, 2, 5 dalimis žemės sklypo naudojimo reglamentai nenustatomi, kai nekeičiamas faktinis (pagal Nekilnojamojo turto kadastro duomenis) žemės sklypo naudojimo būdas, nedidinamas pastatais užstatytas plotas ir pastatų aukštis arba nepažeidžiamas teritorijų planavimo dokumentuose nustatytas teritorijos naudojimo reglamentas.	
2.2.	užstatymo tankis		
2.3.	užstatymo intensyvumas		
2.4.	aukštis (m) nuo statinių statybos zonos esamo žemės paviršiaus		
2.5.	maksimali absoliutinė altitudė (m)		
2.6.	aukštų skaičius (nuo–iki)		
2.7.	automobilių stovėjimo vietų skaičius		Užtikrinti norminį automobilių parkavimo vietų skaičių pastatui, pagal STR 2.06.04:2014 „Gatvės ir vietinės reikšmės keliai. Bendrieji reikalavimai“ nuostatas, nepažeidžiant trečiųjų asmenų interesų. Sklypo plane parodyti pastato automobilių parkavimo sprendinius.
2.8.	priklausomų želdynų plotas		Esamas.
2.9.	esamų medžių įvertinimas, taksacija		Nereikalinga.

3. Kiti reikalavimai

3.1.	architektūrinės išraiškos priemonės: medžiagiškumas, spalva, tūrio formos, proporcijos, mastelis	Pastato architektūrinė išraiška nekeičiama. Užtikrinti visuomeninės paskirties patalpoms keliamus reikalavimus pagal STR 2.02.02:2004 „Visuomeninės paskirties statiniai“ reglamentą.
3.2.	reikalavimai sklypo sutvarkymui ir apželdinimui	Parengti situacijos schemą. Spręsti sklypo apželdinimą. Pastato architektūrinė išraiška esama.
3.3.	konteksto sąlygojami reikalavimai	Patalpų planinė struktūra – atitinkanti jų paskirtį. Užtikrinti reikalavimus, keliamus žmonėms su negalia pagal STR 2.03.01:2019 „Statinių prieinamumas“ bei nepažeisti trečiųjų asmenų interesų.

		Vadovaujantis STR 1.04.04:2017 „Statinio projektavimas, projekto ekspertizė“ 61 punktu, projektiniai pasiūlymai turi būti suderinti su LR statybos įstatymo 14 straipsnio I dalies 13 ir 15 punktuose nurodytais asmenimis.
	reikalavimai susisiekimo ir inžinerinių tinklų plėtrai	Esami.
3.4.	kiti teritorijų planavimo dokumentuose nustatyti reikalavimai (bendruosiuose, specialiuosiuose planuose)	Vadovautis Vilniaus miesto savivaldybės teritorijos bendrojo plano (TPDR registracija T00056038) sprendiniais.
3.5.	su projekto įgyvendinimu susijusi būtina viešosios infrastruktūros plėtra	Nenagrinėjama.
3.6.	projektinių pasiūlymų vaizdinės informacijos parengimas	Objekto projektinius pasiūlymus ir vizualizacijas nustatyta tvarka teikti visuomenės aptarimui pagal STR 1.04.04:2017 „Statinio projektavimas, projekto ekspertizė“ VIII skyriaus nuostatas.

Julijonas Bučelis, tel. 211 2684, julijonas.bucelis@vilnius.lt

Viltė Albina Girard, tel. 866456040, Vilte.Girard@vilnius.lt

Lietuvos Respublikos viešojo administravimo įstatymo 36 straipsnis: asmuo turi teisę apskūsti viešojo administravimo subjekto priimtą administracinę procedūros sprendimą savo pasirinkimu administracinių ginčų komisijai arba administraciniam teismui įstatymų nustatyta tvarka.

DETALŪS METADUOMENYS

Dokumento sudarytojas (-ai)	Vilniaus miesto savivaldybė 188710061, Konstitucijos pr. 3, LT-09601, Vilnius
Dokumento pavadinimas (antraštė)	DĖL PRITARIMO PROJEKTINIŲ PASIŪLYMŲ RENGIMO UŽDUOČIAI ŽIRNIŲ G. 4A, VILNIUJE
Dokumento registracijos data ir numeris	2021-04-26 Nr. A659-217/21(3.3.2.26E-VMA)
Dokumento gavimo data ir dokumento gavimo registracijos numeris	–
Dokumento specifikacijos identifikavimo žymuo	ADOC-V1.0
Parašo paskirtis	Pasirašymas
Parašą sukūrusio asmens vardas, pavardė ir pareigos	Mindaugas Pakalnis, Vyriausiojo miesto architekto skyriaus vedėjas, Vyriausiojo miesto architekto skyrius
Sertifikatas išduotas	MINDAUGAS,PAKALNIS LT
Parašo sukūrimo data ir laikas	2021-04-26 15:09:04 (GMT+03:00)
Parašo formatas	XAdES-T
Laiko žymoje nurodytas laikas	2021-04-26 15:09:18 (GMT+03:00)
Informacija apie sertifikavimo paslaugų teikėją	EID-SK 2016, AS Sertifitseerimiskeskus EE
Sertifikato galiojimo laikas	2020-11-03 20:19:13 – 2025-11-02 23:59:59
Informacija apie būdus, naudotus metaduomenų vientisumui užtikrinti	"Registravimas" paskirties metaduomenų vientisumas užtikrintas naudojant "RCSC IssuingCA, VI Registru centras - i.k. 124110246 LT" išduotą sertifikatą "Dokumentų valdymo sistema Avilys, Vilniaus miesto savivaldybės administracija, i.k.188710061 LT", sertifikatas galioja nuo 2018-12-27 14:17:37 iki 2021-12-26 14:17:37
Pagrindinio dokumento priedų skaičius	–
Pagrindinio dokumento pridedamų dokumentų skaičius	–
Priedamo dokumento sudarytojas (-ai)	–
Priedamo dokumento pavadinimas (antraštė)	–
Priedamo dokumento registracijos data ir numeris	–
Programinės įrangos, kuria naudojantis sudarytas elektroninis dokumentas, pavadinimas	Dokumentų valdymo sistema „Avilys“, versija 3.5.34
Informacija apie elektroninio dokumento ir elektroninio (-ių) parašo (-ų) tikrinimą (tikrinimo data)	Atitinka specifikacijos keliamus reikalavimus. Visi dokumente esantys elektroniniai parašai galioja (2021-04-26 15:51:45)
Paieškos nuoroda	–
Papildomi metaduomenys	Nuorašą suformavo 2021-04-26 15:51:45 Dokumentų valdymo sistema „Avilys“

BENDRASIS AIŠKINAMASIS RAŠTAS

1. BENDRIEJI DUOMENYS

1.1 <u>Vieta:</u>	Žirnių g. 4a, Vilniaus m., Vilniaus m. sav.,
1.2 <u>Pastato unikalus numeris:</u>	1097-0025-4024, 1097-0025-4013
1.3 <u>Esama statinio paskirtis:</u>	Sandėliavimo, administracinė
1.4 <u>Būsima statinio paskirtis :</u>	----
1.5 <u>Statinio kategorija:</u>	Neypatingas statinys
1.6 <u>Statybos rūšis:</u>	Kapitalinis remontas
1.7 <u>Projekto statytojas:</u>	UAB „Nord profil“
1.8 <u>Projektuotojas:</u>	Arch. – Milda Mikulionytė -Ogorodova (Atestato Nr. ET-I039714). PV A.Jurevičius (Atestato AM Nr.560).

2. DOKUMENTAI, KURIAIS REMINATIS RENGTAŠ PROJEKTAS

Reglamento šifras	Pavadinimas
STR 1.01.05:2016	"Normatyviniai statybos techniniai dokumentai"
STR 1.01.08:2002 (aktuali redakcija)	„Statinio statybos rūšys“
STR 1.04.04:2017 (aktuali redakcija)	„Statinio projektavimas, projekto ekspertizė“
STR 1.01.03:2017	„Statinių klasifikavimas“
STR 1.05.01:2017	„Statybą leidžiantys dokumentai. Statybos užbaigimas. Statybos sustabdymas. Savavališkos statybos padarinių šalinimas. statybos pagal neteisėtai išduotą statybą leidžiantį dokumentą padarinių šalinimas“
STR 1.06.01:2016	„Statybos darbai. statinio statybos priežiūra“
1994 m. gruodžio 22 d. Nr. I-733 Vilnius	Lietuvos respublikosnekilnojamųjų kultūros vertybių apsaugos įstatymas
STR 1.01.01:2005	„Kultūros paveldo statinio tvarkomųjų statybos darbų reglamentai“
Lietuvos higienos norma hn 33:2011 2011 m. birželio 13 d. įsakymu nr. v-604	„Triukšmo ribiniai dydžiai gyvenamuosiuose ir visuomeninės paskirties pastatuose bei jų aplinkoje“
HN 42:2009	„Gyvenamųjų ir visuomeninių pastatų patalpų mikroklimatas“
NORMOS HN 24:2003	„Geriamojo vandens saugos ir kokybės reikalavimai“
HN 73:2001	„Pagrindinės radiacinės saugos normos“
HN 80:2011	„Elektromagnetinis laukas darbo vietose ir gyvenamojoje aplinkoje. parametų normuojamos vertės ir matavimo reikalavimai 10 khz–300 ghz radijo dažnių juostoje“
HN 36:2009	„Draudžiamos ir ribojamos medžiagos“
HN 105:2004	„Polimeriniai statybos produktai ir polimerinės baldinės medžiagos“
HN 104:2011	„Gyventojų sauga nuo elektros linijų sukuriama elektromagnetinio lauko“
2002-12-30 įsakymas, Nr. 522	"Nekilnojamojo turto objektų kadastrinių matavimų ir kadastro duomenų surinkimo bei tikslinimo taisyklės"
STR 2.01.01(1):2005	Esminis statinio reikalavimas. „Mechaninis atsparumas ir pastovumas"
STR 2.01.01(2):1999 (aktuali redakcija)	"Esminiai statinio reikalavimai. Gaisrinė sauga"
2013-10-04 įsakymas, Nr. 1-249	"Dūmų ir šilumos valdymo sistemų projektavimo ir įrengimo taisyklės"
2010-12-07 įsakymas Nr. 1-338 (aktuali redakcija)	"Gaisrinės saugos pagrindiniai reikalavimai"
2011-02-22 įsakymas, Nr. 1-64	"Gyvenamųjų pastatų gaisrinės saugos taisyklės"
STR 2.01.01(3):1999 (aktuali redakcija)	"Esminiai statinio reikalavimai. Higiena, sveikata, aplinkos apsauga"
STR 2.01.01(4):2008	"Esminiai statinio reikalavimai. Naudojimo sauga"
STR 2.01.01(5):2008	"Esminis statinio reikalavimas. Apsauga nuo triukšmo"
STR 2.01.06:2009	"Statinių apsauga nuo žaibo. Išorinė statinių apsauga nuo žaibo"

STR 2.09.02:2005 (aktuali redakcija)	"Šildymas, vėdinimas ir oro kondicionavimas"
STR 2.01.01(6):2008	"Esminis statinio reikalavimas. Energijos taupymas ir šilumos išsaugojimas"
STR 2.06.04:2014	"Gatvės ir vietinės reikšmės keliai. Bendrieji reikalavimai."

4. ARCHITEKTŪRINĖ DALIS

PROJEKTO SPRENDINIAI

Nagrinėjamos patalpos yra pastato Žirnių g. 4A, Vilniuje pirmame į patalpas patenkame per atskirą įėjimus. Patalpos sujungiamos suformuojant vieną turtinius vienetus. Nagrinėjamos patalpos priklauso vienam naudotojui

Naujai suformuotame turtiniame vienetė stiklinių, mūro ir gipskartonio pertvarų pagalba įrengiamos naujos patalpos:

1-1 Tambūras- 4,14m², 1-2 vestibulis-32,40m², 1-3 koridorius 8,80m², 1-4 kabinetas 16,18m², 1-5 kabinetas 17,53m², 1-6 koridorius 16,18m², 1-7 kabinetas 21,34m², 1-8 kabinetas 20,52m², 1-9 tambūras 2,49m², 1-10 wc 1,30m², 1-11 kabinetas 23,61m², 1-12 kabinetas 24,05m², 1-13 pagalbinė patalpa 3,89m², 1-14 katilinė 2,84m²,

Patalpų apšvietimui įrengiami papildomi langai. Patalpų apjungimui demontuojama dalis sienos, įrengima jungtis tarp patalpų.

VIDAUS INŽINERINIAI TINKLAI

Į pastatą yra įvesti vandentiekio –nuotekų tinklai, elektra. Esant poreikiui naujiems inžinerinių komunikacijų įvadams rengti atskirus projektus. Šildymas - centralizuotas. Patalpose įrengta rekuperacinė sistema.

LIETAUS NUVEDIMAS

Lietaus nuvedimo sprendiniai išlieka tie patys, esami.

5. ŠILDYMAS –VĒDINIMAS.

Pastato patalpos apšildomos Šildymas centralizuotas. Patalpos ventiliuojamos natūraliai, per langus mechaninis priverstinis per langus ir duris. Patalpose įrengta rekuperacinė sistema.

Įstaigos pastatuose ir vėdinimo sistemose oro slėgis turi pasiskirstyti taip, kad normaliomis pastato naudojimo sąlygomis oras tekėtų iš švaresnių vietų į labiau užterštas.

ŠILDYMO BŪDAI IR LEIDŽIAMA ŠILUMNEŠIO TEMPERATŪRA

Eil. Nr.	Pastatai ir patalpos	Šildymo sistema, šilumnešis ir aukščiausia leistina jo temperatūra
1.	Gyvenamieji ir negyvenamieji pastatai, išskyrus nurodytus 2-8 pozicijoje	Vandens centrinio šildymo sistemos su atvirai stovinčiais šildomaisiais prietaisais, jei vandens temperatūra iki 80 °C Grindų šildymo sistemos Šildymas oru. Šildymas krosnimis* Šildymas elektra arba dujomis, kai vietinių šildymo prietaisų išorinio šilumą atiduodančio o paviršiaus temperatūra iki 95 °C
2.		

5. HIGIENA IR SVEIKATOS APSAUGA

Patalpos įrengtos taip, kad nekeltų grėsmės ar prie jų esantiems žmonėms bei atitiktų vidaus aplinkai (šilumos, apšvietos, oro kokybės, oro drėgnumo, triukšmo), vandens tiekimui, nuotekų

šalinimui, kietųjų atliekų šalinimui, išorės aplinkai keliamus reikalavimus.

Patalpos aprūpinamos geriamu vandeniu iš miesto vandentiekio tinklų, karštas vanduo centralizuotas, nuotekos šalinamos į miesto nuotekų sistemą.

PATALPŲ MIKROKLIMATAS

Vadovaujantis HN 42:2009 " Gyvenamųjų ir visuomeninių pastatų mikroklimatas" 7 ir 8 punktais, mikroklimato parametrai esamose patalpose atitinka šiluminės aplinkos normuojamas vertes.

Eil. Nr.	Mikroklimato parametrai	Ribinės vertės	
		Šaltuoju metų laikotarpiu	Šiltuoju metų laikotarpiu
1.	Oro temperatūra, °C	18-22	18-28
2.	Temperatūrų skirtumas 0,1 m ir 1,1 m aukštyje nuo grindų ne daugiau kaip °C	3	3
3.	Santykinė oro drėgmė, %	35-60	35-65
4.	Oro judėjimo greitis, m/s	0,05-0,15	0,05-0,15

MIKROKLIMATO BEI ORO KOKYBĖS REIKALAVIMAI

Vadovaujantis HN 35:2007 „Didžiausia leidžiama cheminių medžiagų (teršalų) koncentracija gyvenamosios aplinkos ore“.

TRIUKŠMO LYGIO UŽTIKRINIMAS

Pastato atitvaros ir langai parenkami pagal STR 2.01.07:2003 "Pastatų vidaus ir išorės aplinkos apsauga nuo triukšmo" 5.1 punktą, užtikrinant patalpose C klasės akustinio komforto lygį.

Statinio viduje triukšmo ir vibracijos šaltinių nebus. Garso izoliacijai naudojamų medžiagų, atitvarų rodikliai turi atitikti STR 2.01.07:2003 reikalavimus. Grindų konstrukcijoje rekomenduojama naudoti garsą sugeriančią izoliaciją.

Teikiant asmens sveikatos priežiūros paslaugas įstaigoje, įrengtoje daugiabučiame gyvenamajame name, turi būti užtikrinama, kad daugiabučio gyvenamojo namo gyvenamosiose patalpose, besiribojančiose su įstaigos patalpomis, įstaigos keliamo triukšmo bei oro užterštumo lygis neviršytų teisės aktuose nustatytų triukšmo bei oro užterštumo lygių. Vadovautis HN 47:2011 reikalavimais.

Aplinkai jautrių patalpų nebus, triukšmo šaltinių nėra.

HIDRAULINIS IŠBANDYMAS

Vamzdynų bandymas vykdomas prieš apdailos darbų pradžią. Hidraulinis bandymas vykdomas, esant teigiamai temperatūrai patalpose.

Šildymo sistemų hidrauliniai bandymai atliekami pagal „Šilumos tinklų ir šilumos vartojimo įrenginių priežiūros (eksploatavimo) taisyklės, 2010.04.07, įsakymas Nr.1-111“.

Valdymo (įvado) mazgai ir sistemos laikomi išbandytais, jeigu bandymo metu: nepastebėta rasojimo per virintines siūles, vandens tekėjimo iš šildymo prietaisų, vamzdynų, armatūros ir kitų elementų; valdymo (įvado) mazguose ir šildymo sistemose bandymų metu slėgis per 5 min nesumažėjo; sistemose su slėptais šildymo prietaisais bandymų metu slėgis per 15min. nesumažėjo.

Jei bandymo rezultatai neatitinka reikalavimų, reikia pašalinti defektus ir sistemos sandarumą bandyti dar kartą. Bandymo rezultatai įforminami aktu.

TECHNINĖS PRIEMONĖS UŽTIKTINTI REIKALAVIMUS DĖL TEMPERATŪROS PAKĖLIMO LEGENELIOZĖS PREVENCIJAI

Bet kuriuo metu yra techninės galimybės karšto vandens temperatūrą pakelti iki reglamentuojamų temperatūrų.

Gaminamas karštas vanduo ir tiekiamas karšto vandens vartotojams turi būti apsaugotas nuo bet kokios taršos:

1 ml vandens mėginyje, paimtame iš bet kurios pastato karšto vandens grąžinimo vamzdyno vietos, neturi būti daugiau kaip 100 kolonijas sudarančių vienetų 37 °C temperatūroje.

Karšto vandens temperatūra vartotojų čiaupuose turi būti ne žemesnė kaip 50 °C (išmatavus temperatūrą po 1 min., kai buvo atsuktas čiaupas ir paleistas vanduo), sudarant technines prielaidas vandens tiekimo sistemoje vandens šildytuve karšto vandens temperatūrą padidinti, kad vartotojų čiaupuose ji būtų ne žemesnė kaip 65 °C.

. Pastato karšto vandens sistema ar jos dalis turi būti plaunama geriamuoju vandeniu ir dezinfekuojama, kai ji pradeda naudoti daugiau kaip po vieno mėnesio pertraukos, po vandens tiekimo sistemos rekonstrukcijos, remonto arba kai diagnozuojami vartotojų susirgimai legionelioze.

Jeigu 1 l karšto vandens randama daugiau nei 1 000, bet mažiau nei 10 000 legionelių, turi būti patikrinama vandens tiekimo sistema, nustatoma galima vandens taršos priežastis, koreguojamos esamos ir (arba) imamas naujų legioneliozės profilaktikos priemonių. Jeigu 1 l karšto vandens randama daugiau nei 10 000 legionelių, turi būti patikrinama vandens tiekimo sistema, nustatoma galima vandens taršos priežastis, vandens tiekimo sistema valoma ir padaroma nekenksminga, koreguojamos esamos ir (arba) imamas naujų legioneliozės profilaktikos priemonių. Atlikus vandens tiekimo sistemos valymą ir nekenksmingumo šalinimą, atliekamas vandens mikrobiologinis tyrimas legionelėms nustatyti.

Atliekant trumpalaikę cheminę karšto vandens sistemos dezinfekciją chloru, laisvojo chloro koncentracija sistemą užpildančiame geriamajame vandenyje keturias valandas turi būti 50 mg/l. Sistemą užpildančio geriamojo vandens temperatūra neturi būti didesnė kaip 30 °C. Baigus trumpalaikę cheminę karšto vandens sistemos dezinfekciją chloru, sistema plaunama geriamuoju vandeniu, kol laisvojo chloro koncentracija jame neviršija 1 mg/l.

.Apie planuojamą karšto vandens dezinfekciją, jos tikslus, trukmę ir būtinas saugos priemones karšto vandens tiekėjas prieš dvi dienas privalo raštu informuoti vartotojus.

Karšto vandens mėginiai imami pagal LST ISO 5667-7.

DIRVOŽEMIO TARŠA

Aplink pastatą yra esama išasfaltuota, automobilių stovėjimo aikštelė su nelaidžia danga. Aikštelė paliekama ta pati (esama), todėl nėra galimybės atlikti dirvožemio taršos tyrimų. Tarši veikla nebuvo vykdoma.

6. APLINKOSAUGA

Numatomi statybos darbai neturės neigiamos įtakos aplinkai. Nebus naudojama aplinkai kenksmingos medžiagos ar technologijos.

7, SKLYPO PLANAS, AUTOMOBILIŲ PARKAVIMAS

Automobilių skaičius numatomas vadovaujantis STR 2.06.04:2014 Gatvės ir vietinės reikšmės keliai. Bendrieji reikalavimai, bei Vilniaus miesto savivaldybės tarybos patvirtintu 2017-12-20 sprendimu Nr. 1-1312 „Dėl Vilniaus miesto savivaldybės teritorijos suskirstymo į zonas pagal nustatytus automobilių stovėjimo vietų skaičiaus koeficientus schemos, kompensavimo už papildomai įrengtas automobilių stovėjimo vietas tvarkos aprašo ir sutarties formos tvirtinimo“, reikalavimus

Pagal STR 2.06.04:2014 „Gatvės ir vietinės reikšmės keliai.

Automobiliai parkuojami esamoje automobilių parkavimo aikštelėje.

Kapitalinio remonto sprendiniams įgyvendinti papildomų parkavimo vietų numatyti nereikia.

8. GAISRINĖ SAUGA

PIRMINĖS GAISRO GESINIMO PRIEMONĖS

Patalpose būtina įrengti priešgaisrinę signalizaciją

Projektuojamame statinyje kilus gaisrui, kurį galima priskirti įvairioms klasėms, pirmenybė turi būti teikiama universaliam gesintuvui, todėl parenkamas ABC tipo gesintuvas.

EVAKUACIJA

Žmonių saugumas evakuacijos keliuose užtikrinamas planinėmis, ergonominėmis, konstrukcinėmis, inžinerinėmis techninėmis ir organizacinėmis priemonėmis.

Evakuacijos keliai pastate užtikrina saugią žmonių evakuaciją (evakavimą) iš patalpų. Nustatant evakuacijos kelių apsaugą, užtikrinama saugi žmonių evakuacija (evakavimas), atsižvelgiant į evakuacijos kelių išeinančių patalpų paskirtį, evakuojamųjų skaičių, pastato atsparumo ugniai laipsnį, konstrukcijų gaisrinio pavojingumo klasę ir evakuacinių išėjimų iš aukšto ir pastato skaičių.

Durys evakuaciniuose praėjimuose kai pro jas evakuojasi daugiau kaip 15 žmonių atsidaro evakuacijos kryptimi. Evakuacijos keliuose grindys bus lygios, leidžiamas grindų aukščių skirtumas –

ne mažesnis kaip 45 cm, įrengiant ne mažiau kaip 3 pakopas. Evakuacijos keliuose grindų nuolydis leidžiamas ne didesnis kaip 1:6. Durų angoje slenksčio aukštis turi būti ne didesnis kaip 15 cm. Evakuaciniuose keliuose durys turi būti ne žemesnės kaip 2 m.

Evakuacinių išėjimų iš pastatų išorinės durys privalo turėti užraktus arba uždarymo mechanizmus, atidaromus iš vidaus užtikrinant, kad evakuacines duris būtų galima atidaryti iš patalpos vidaus bet kuriuo paros metu.

Evakuacinių išėjimų durų spynos turi būti ne aukščiau kaip 1000 mm nuo grindų, o rankenos – ne aukščiau kaip 1100 mm.

Evakuacinės išėjimo iš patalpų durys projektuojamos ne siauresnės kaip 0,80 m kai besievakuojančiųjų skaičius pro jas iki 15 žmonių.

PASTATO ŽAIBOSAUGOS SISTEMOS

Pastatui žaibosaugos būtinumas ir kategorijos apsaugos klasė nustatoma pagal LST EN 62305 reikalavimus ir kitas Lietuvoje galiojančias normas. Projektuojant statinių išorinę apsaugą nuo žaibo, turi būti įvertinta rizika, nustatytas statinio apsaugos patikimumas ir pagal jį – statinio apsaugos nuo žaibo klasė.

Detalūs sprendiniai pateikiami atitinkamose dalyse.

10. STATYBOS UŽBAIGIMAS

Statinio statybos užbaigimas tvirtinamas pagal STR 1.05.01:2017 „Statybą leidžiantys dokumentai. Statybos užbaigimas. Statybos sustabdymas. Savavališkos statybos padarinių šalinimas. Statybos pagal neteisėtai išduotą statybą leidžiantį dokumentą padarinių šalinimas“.

Statybos užbaigimo procedūros metu reikia atlikti visuomenės sveikatą įtakančių veiksnių matavimus projektuojamuose pastatuose / aplinkoje ir jų rezultatus pateikti statybos užbaigimo komisijai.

P.V. A. Jurevičius at. Nr. A 560

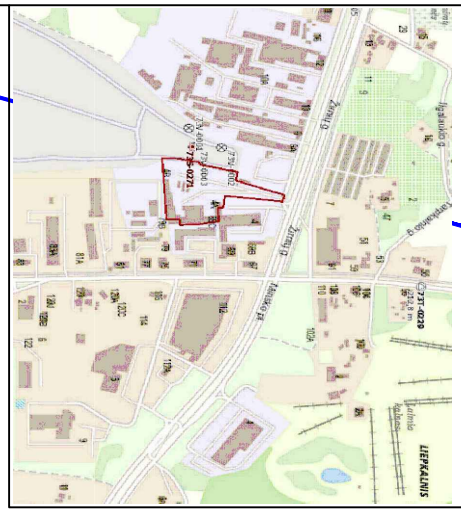

Atest. Nr.		Mildos Mikulionytės -Ogorodovos individualios veiklos pažyma nr. 714774	
560	Parėigos	V. Pavardė	Parasas
ET-1039174	PV	A. Jurevičius	Data
Etapas	Starytojas:	M. Mikulionytė	
UAB "Nord profil"		Sandėliavimo paskirties pastato (un. nr. 1097-0025-4024) Žemių 9. 4A, Vilnius, paskirties keitimo į administracinės paskirties pastatą, sujungiant jį su administracinės paskirties pastatu (un. nr. 1097-0025-40213) ir formuojant vieną turitinį vieneta kapitalinio remonto projektas	
TP-PK20/04/06-2		GENPLANAS M1:500	
Lapas	Lapų	Mastelis	Laida
	0		

010100801402
LIETUVOS RESPUBLIKA, a.k. 111105555

172-A-13
172-C-1

x=19000
y=30200

SUTARTINIAI ŽYMĖJIMAI	
	SKLYPO RIBA
	NAGRINĖJAMI STATINIAI
	ĮVAŽIAVIMAS
	ĮĖJIMAS
	DANGOS -TRINKELĖS
	SKALDA
	PARKINGAS
	VĖJA

TECHNO EKONOMINIAI RODIKLIAI	
SKLYPO PLOTAS	13212.00 m ²
UŽSTATYMO PLOTAS	2186,90m ²
SKLYPO UŽSTAYMO TANKIS	17 %
INTENSIVUMAS	0.15
BENDRAS PLOTAS	957,55 m ²
TŪRIS	1047,00 m ³
AUKŠTŲ SKAIČIUS	1
AUKŠTIS NUO ŽEMĖS PAVIRŠIAUS	5.00m

x=19000
y=30300

010100800247
LIETUVOS RESPUBLIKA, a.k. 111105555

010100800174
LIETUVOS RESPUBLIKA, a.k. 111105555

010100800205

x=18950
y=30200

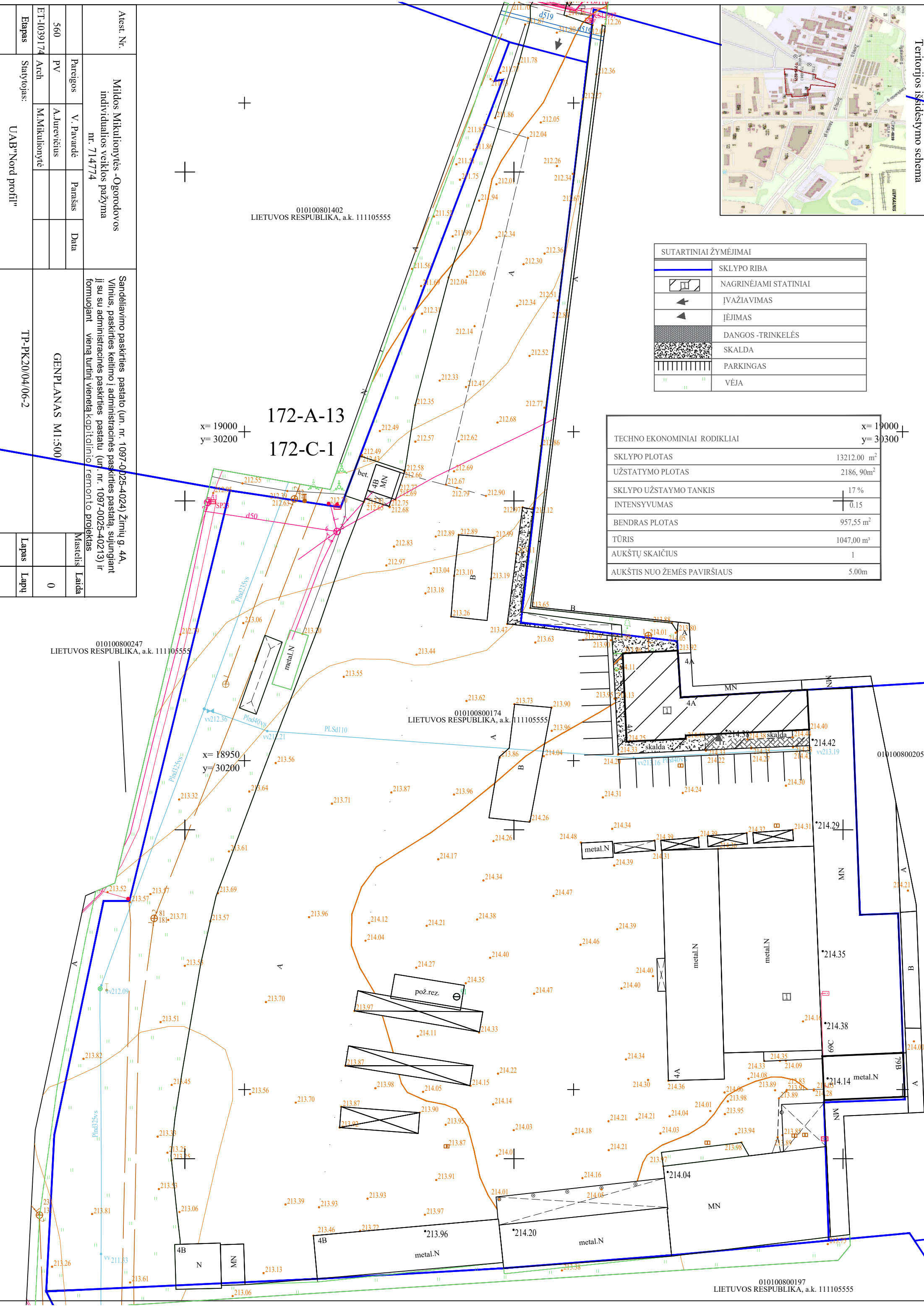

010100800197
LIETUVOS RESPUBLIKA, a.k. 111105555

Patalpų eksplikacija

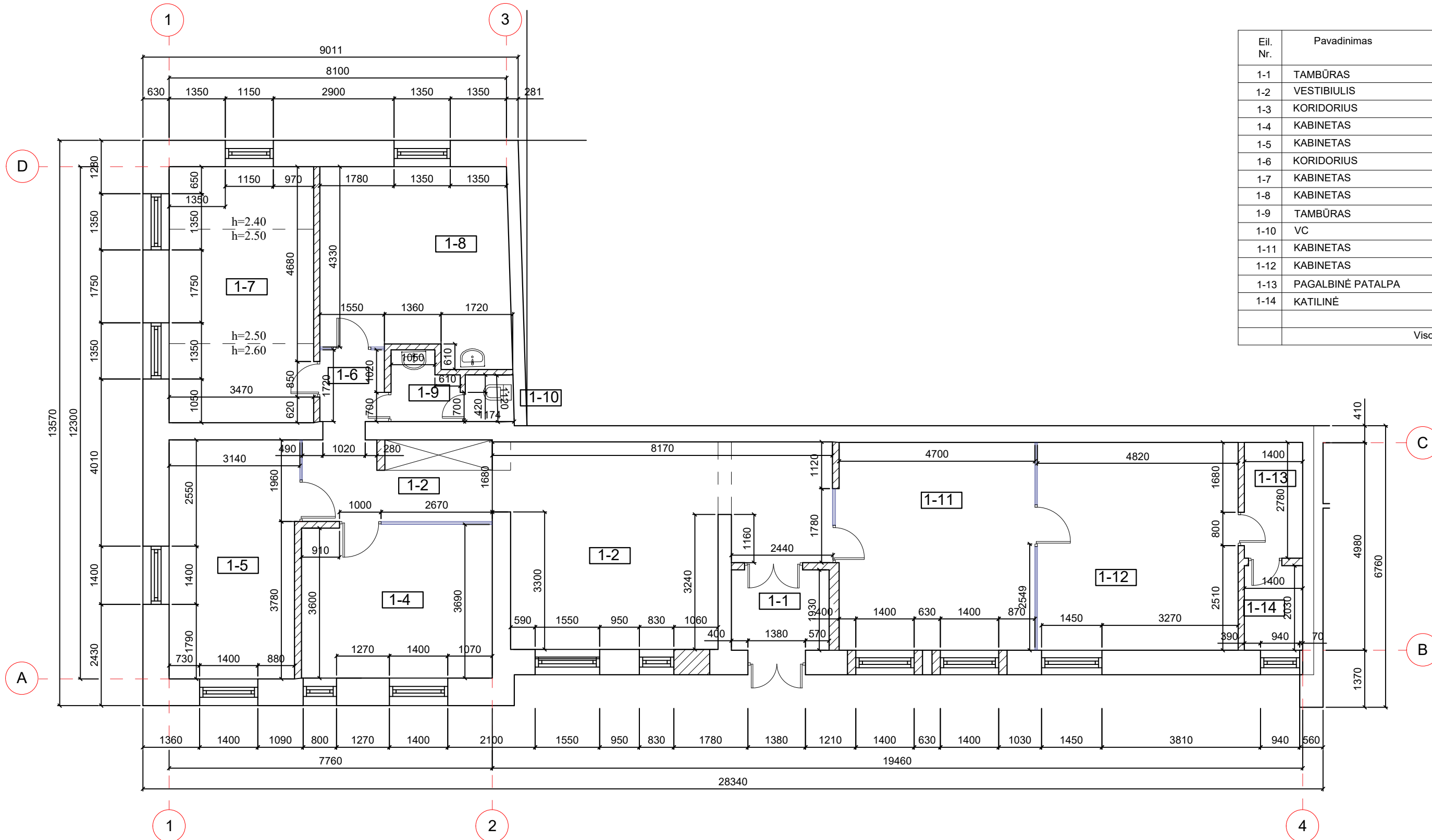

Eil. Nr.	Pavadinimas	Plotas m2
1-1	TAMBŪRAS	4,14
1-2	VESTIBIULIS	32,40
1-3	KORIDORIUS	8,80
1-4	KABINETAS	16,82
1-5	KABINETAS	17,53
1-6	KORIDORIUS	2,67
1-7	KABINETAS	21,34
1-8	KABINETAS	20,52
1-9	TAMBŪRAS	2,49
1-10	VC	1,30
1-11	KABINETAS	23,61
1-12	KABINETAS	24,05
1-13	PAGALBINĖ PATALPA	3,89
1-14	KATILINĖ	2,84
	Viso	182,80

NAUJAI PROJEKTUOJAMOS SIENOS	
ESAMOS SIENOS	
KERTAMOS ANGOS	

Atestato Nr.	Mildos Mikulionytės- Ogorodovos Individualios veikos pažyma Nr. 714774 tel. 861670564				Sandėliavimo paskirties pastato (un. nr. 1097-0025-4024) Žirnių g. 4A, Vilnius, paskirties keitimo į administracinės paskirties pastatą, sujungiant jį su su administracinės paskirties pastatu (un. nr. 1097-0025-40213) ir formuojant vieną turčinį vienetą kapitalinio remonto projektas	
Atestato Nr.	Pareigos	V.Pavardė	Parašas	Data	PLANAS M1:100	
A560	PV	A.Jurevičius			Laida	
ET-I 039174	PV	M.Mikulionytė			Lapas Lapų	
Etapas	TP				Lapas Lapų	
	Statytoja: UAB"Nord Profil"				TP-PK-20/04/6-01	

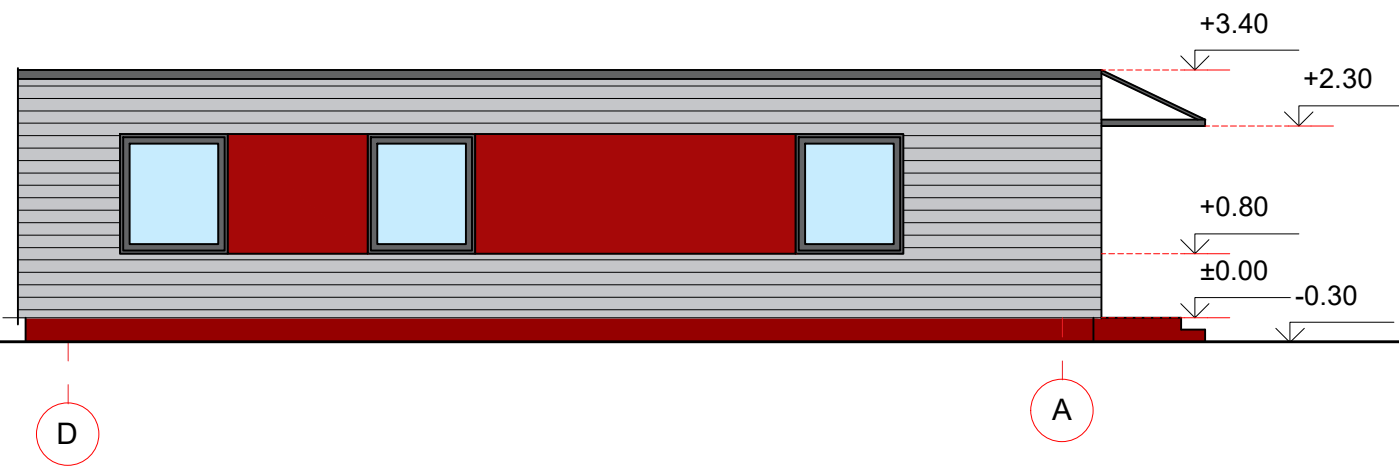
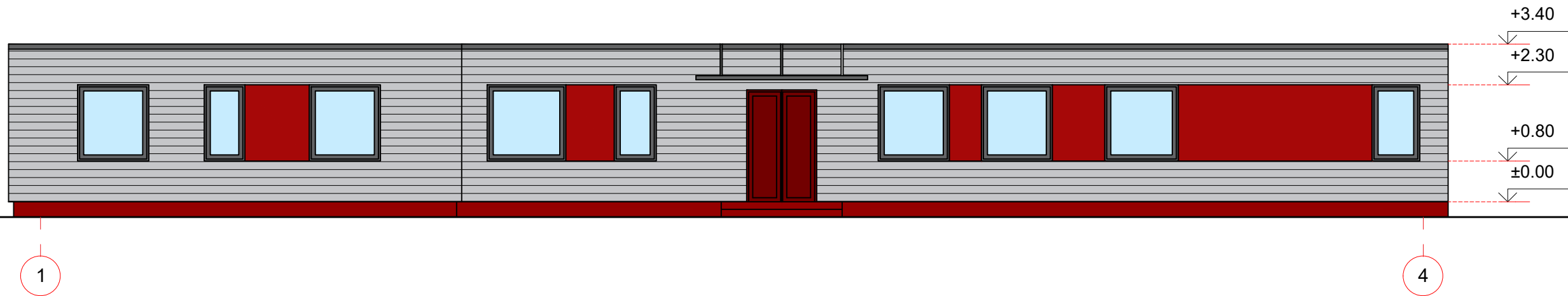

Atestato Nr.	Mildos Mikulionytės- Ogorodovos Individualios veikos pažyma Nr. 714774 tel. 861670564					
Atestato Nr.	Pareigos	V.Pavardė	Parašas	Data	FASADAI TARP AŠIŲ 1-4,4-1 M1:100	
A560	PV	A.Jurevičius				
ET-I 039174	PV	M.Mikulionytė				
Étapas	Statytoja: UAB"Nord Profil"				TP-PK-20/04/6-01	Lapas
						Lapų

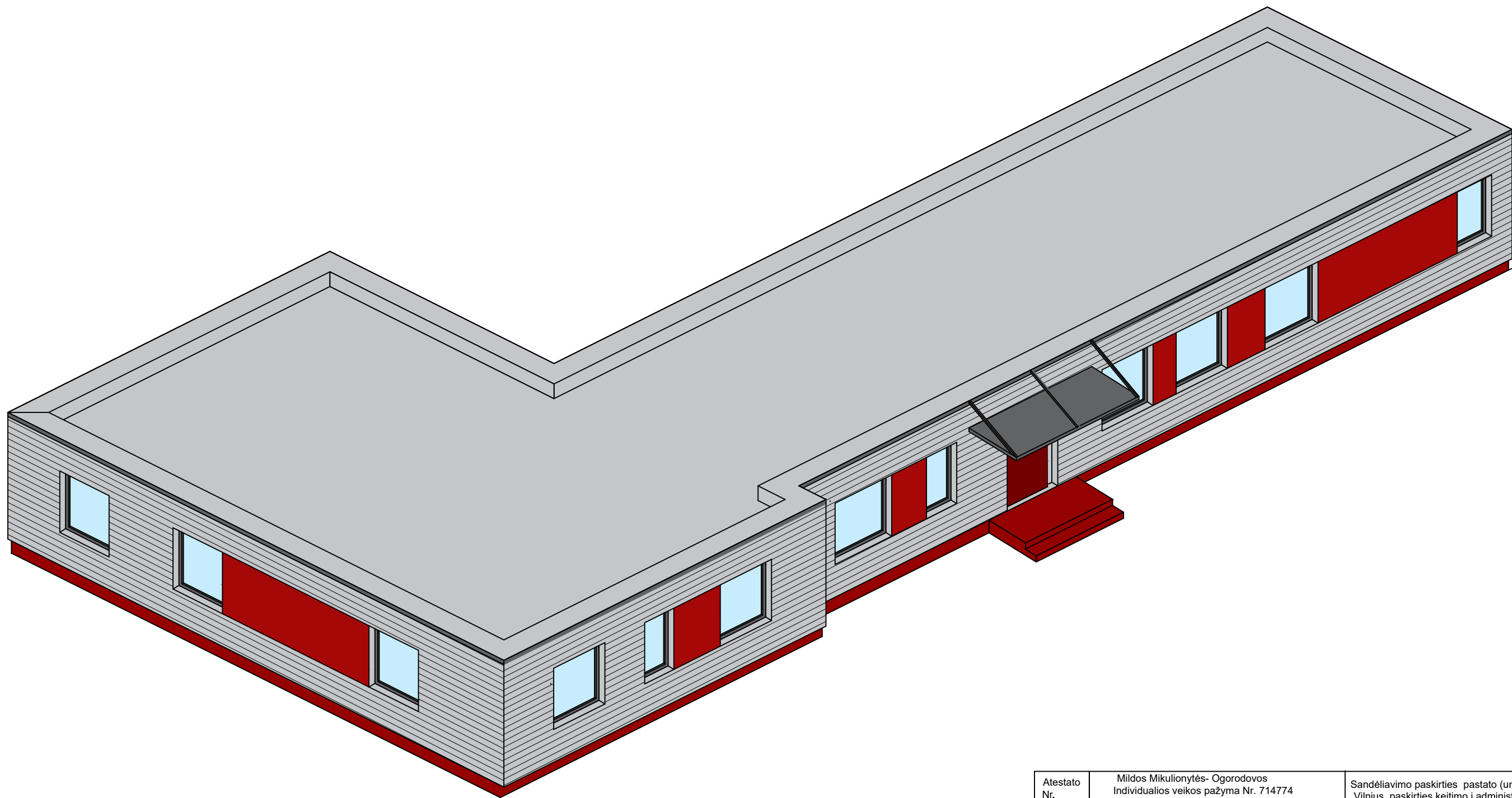

Atestato Nr.	Mildos Mikulionytės- Ogorodovos Individualios veikos pažyma Nr. 714774 tel. 861670564				Sandėliavimo paskirties pastato (un. nr. 1097-0025-4024) Žirnių g. 4A, Vilnius, paskirties keitimo į administracinės paskirties pastatą, sujungiant jį su su administracinės paskirties pastatu (un. nr. 1097-0025-40213) ir formuojant vieną turčinį vienetą kapitalinio remonto projektas	
Atestato Nr.	Pareigos	V.Pavardė	Parašas	Data	VIZUALIZACIJA	Laida
A560	PV	A.Jurevičius				
ET-I 039174	PV	M.Mikulionytė				
Etapas	Statytoja: UAB"Nord Profil"				TP-PK-20/04/6-01	Lapas Lapų