



VILNIAUS
PLANAS

pritarė PP
Vilniaus miesto savivaldybės administracijos
Miesto ūkio ir transporto departamento
Viešųjų paskirčių skyriaus
Arūnas Visockas
2019-06-18

Statinio projekto pavadinimas

RIEDUČIŲ PARKO VIEŠOJE ERDVĖJE FABIJONIŠKĖSE TIES S.STANEVIČIAUS G. VILNIUJE ĮRENGIMO PROJEKTINIAI PASIŪLYMAI

Projekto Nr.

VP19-30

Statytojas

VILNIAUS MIESTO SAVIVALDYBĖ

Konstitucijos pr. 3, Lt-09601, Vilnius, tel.(8-5)211 2000
Kodas Juridinių asmenų registre 111109233

Projektuotojas

SAVIVALDYBĖS ĮMONĖ „VILNIAUS PLANAS“

Konstitucijos pr. 3, Lt-09601, Vilnius, tel. (8-5) 211 2446.
Kodas Juridinių asmenų registre 123615345

Statinio pavadinimas

RIEDUČIŲ PARKAS (AIKŠTELĖ)

Statinio adresas (statybos vieta)

TIES S.STANEVIČIAUS G. FABIJONIŠKIŲ SEN.

Statybos rūšis

REKONSTRAVIMAS, NAUJA STATYBA

Statinio kategorija

II GR. NESUDĖTINGAS

Statinio naudojimo paskirtis

**SPORTO PASKIRTIES INŽINERINIAI STATINIAI,
KITI INŽINERINIAI STATINIAI**

Statinio projekto etapas

PROJEKTINIAI PASIŪLYMAI

Statinio projekto dalis

VISOS

Bylos (segtuvo) žymuo

VP 19-30

Bylos (segtuvo) laidos žymuo

0

Bylos (segtuvo) išleidimo data

2019-06-06

Pasirašančių asmenų pareigos:

Vardai, pavardės, kiti būtini duomenys:

Parašai:

Direktorius pav., laikinai vykdamas
direktorius funkcijas

GINTAUTAS PREDKELIS

L. e. p. architektūros poskyrio vadovas

VLADAS TREINYS

Projekto vadovas

ARTŪRAS SMALIUKAS (A815) tel., 865025838



DOKUMENTŲ IR BRĖŽINIŲ SUDĖTIES ŽINIARAŠTIS

Nr.	Dokumento žymuo	Lapų sk.	Dokumento pavadinimas	Pastabos
TEKSTINIAI DOKUMENTAI				
1.		1	Antraštinis lapas	
2.	VP19-30-PP-BS	1	Dokumentų ir brėžinių sudėties žiniaraštis	
3.	VP19-30-PP-AR	4	Aiškinamasis raštas	
BRĖŽINIAI				
1.	VP19-30-PP-SP-1	1	Situacijos schema M 1:2000	
2.	VP19-18-PP-SP-2	1	Teritorijos sutvarkymo planas M1:200	
3.		2	Statinio su vaizdine aplinka vizualizacija	
4.		1	Teritorijų planavimo suvestinis skaitmeninis žemėlapis M 1:500	
PRIEDAI				
1.	Nr.A197-60/19	1	Užsakymas paslaugoms atlikti pagal sutartį	
2.	Nr. PV-19-30	1	Įsakymas dėl projekto vadovo skyrimo	
3.	Nr.A51- 19	2	Statytojo įgaliojimas	
4.		4	Statinių kadastro duomenys	
5.		4	NTRC duomenų banko išrašas	
6.	Nr. 19/106	1	Techninės sąlygos lietaus vandens, statybinio drenažo nuvedimui (prijungimui) Vilniaus mieste	

Dokumento žymuo	Lapas	Lapų	Laida
VP19-30-PP-BS	1	1	

AIŠKINAMASIS RAŠTAS

1. Bendrieji duomenys

Projekto pavadinimas	Riedučių parko viešojoje erdvėje Fabijoniškėse ties S.Stanevičiaus g. Vilniuje įrengimo projektiniai pasiūlymai
Projektinių pasiūlymų rengėjas	SĮ „Vilniaus planas“
Statytojas/Užsakovas	Vilniaus miesto savivaldybė
Statinio pagrindinė naudojimo paskirtis	Sporto paskirties inžineriniai statiniai; Kiti inžineriniai statiniai
Statinio kategorija	II gr. nesudėtingas
Statybos rūšis	Rekonstravimas, nauja statyba
Statinio statybvietės adresas	Ties S. Stanevičiaus g. Fabijoniškių sen.
Projektuojamų statinių (pastatų) sąrašas	Rekonstravimas: Riedučių parkas (buvo „Aikštelė“) Nauja statyba: Pėsčiųjų takai

2. Esama padėtis

Vieta mieste:

Apie 2480 kv.m. teritorija Fabijoniškių seniūnija ties S.Stanevičiaus gatve.

Žemėvalda:

Valstybinė žemė.

Esamas užstatymas teritorijoje:

Tvarkoma teritorija yra esamų lauko sporto aikštelių komplekso dalis. Viso komplekse yra 6 sporto aikštelės ir viena vaikų žaidimo aikštelė. Visos aikštelės NTR registruotos Vilniaus m. kaip Kiti inžineriniai statiniai Vilniaus m. savivaldybės turtais. Numatoma rekonstruoti aikštelė (inventorinėje byloje pažymėta indeksu „b6“) yra 847,75 kv.m. ploto II gr. nesudėtingas statinys su asfalto danga. Unikalus Nr. 4400-3823-8392. Aikštelė įrengta 1989 metais ir buvo naudojama riedučių medinėms rampoms išdėstyti. Aikštelė aptverta ažūrine tinklo tvora (prastos būklės). Šalia aikštelės „b6“, yra aikštelė „b7“ eksploatuojama kaip vaikų žaidimo aikštelė su lauko žaidimo įrenginiais vaikams – smėlio dėže, sūpuoklėmis ir karstyklėmis. Unikalus Nr. 4400-3823-8370. Aikštelės danga – smulkios frakcijos skalda. Prie aikštelių įrengtas betoninių plytelių pėsčiųjų šaligatvis.

Esami inžineriniai tinklai teritorijoje:

Prie aikštelių įrengti centralizuoti lietaus vandens surinkimo tinklai (d. 400). Šiaurinėje dalyje ties asfalto dangos akligatviu įrengta vidutinio slėgio dujotiekio linija (d40 VS PE). Rytinėje aikštelės dalyje įrengta vandentiekio atšaka (d 100).

Esami inžineriniai tinklai riedučių parko įrengimui netrukdo.

0	2019-05-22	
LAIDA	IŠLEIDIMO DATA	LAIDOS STATUSAS, KEITIMO PRIEŽASTIS (JEI TAIKOMA)

KVAL. PATV. DOK. NR.	 VILNIAUS PLANAS			Statinio projekto pavadinimas RIEDUČIŲ PARKO VIEŠOJOJE ERDVĖJE FABIJONIŠKĖSE TIES S.STANEVIČIAUS G. VILNIUJE ĮRENGIMO PROJEKTINIAI PASIŪLYMAI		
	PV	Artūras Smaliukas		Dokumento pavadinimas	Laida	
			AIŠKINAMASIS RAŠTAS	0		
LT	Statytojas ir (arba) užsakovas Vilniaus miesto savivaldybė			Dokumento žymuo	Lapas	Lapų
			VP19-30-PP-AR	1	4	

Esami želdiniai teritorijoje:

Vakarinėje teritorijos dalyje auga du lapuočiai (klevai) patenkinamos būklės.

3. Situacijos schema ir teritorijos fotofiksacija

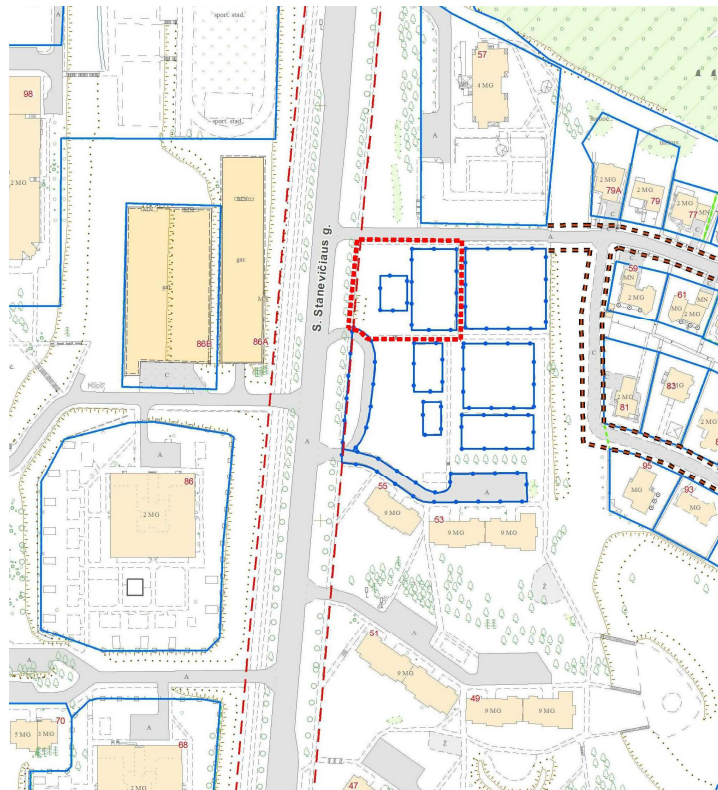

Situacijos schema



Tvarkoma teritorija

Dokumento žymuo	Lapas	Lapų	Laida
VP19-30-PP-AR	2	4	0



Tvarkoma teritorija

4. Planuojami įrengti objektai ir kiti charakteristikos rodikliai

Planuojama įrengti betoninio monolito konstrukcijos riedučių (aikštelę) parką skirtą jame judėti riedučiais, riedlentėmis ir BMX dviračiais. Bendras parko važiuojamosios dalies plotas apie 760kv.m. Riedučių parkas projektuojamas kaip dvi važinėjimo zonos:

- Pusrampių baseinas pradedantiesiems;
- Pusrampių baseinas pažengusiems.

Pusrampių baseinas pradedantiesiems. Pusrampių baseiną sudaro ne mažiau trijų skirtingų aukščių pusrampės ir dviejų skirtingų lygių platformos sujungtos viena su kita „bangos“ formos rampomis. Pagrindinės rampos projektuojamos apie 1,50 m. aukščio, sujungtos tarpusavyje ir sudarydamos įvairių formų piramides, eliptines formas.

Pusrampių baseinas pažengusiems. Važiuojamąją dalį sudaro V formos rampos, laiptai, čiuožimo bortai, taip kad būtų galima be sustojimo ir neprarandant greičio atlikti įvairaus sudėtingumo šuolius, čiuožimo triukus.

Konstrukcijos ir medžiagos:

Pagrindinis važiuojamasis paviršius – lygi danga suformuota naudojant betoną C25/30 sutvirtintą dvigubu 6mm. diametro armatūros tinkleliu. Dangų paviršius poliruotas.

Betoninis riedučių parko pagrindas įrengiamas ant žemės pagrindų ir yra įgilintas.

Esama aikštelės asfalto dangą ir metalinio tinklo tvorą numatoma šalinti.

Esamą vaikų žaidimo aikštelę numatoma rekonstruoti, saugiu atstumu nuo riedučių rampų išdėstant vaikų žaidimo įrenginius. Tarp vaikų žaidimo aikštelės ir riedučių parko projektuojamas pėsčiųjų takas su poilsio suoliukais ir naujai sodinamais medžiais. Riedučių parko prieigose numatoma įrengti papildomus pėsčiųjų takus, pertvarkyti esamus želdinius, pasodinant papildomai 18 vnt. naujų medelių.

Lietaus vandens surinkimą numatomą organizuoti vadovaujantis UAB „Grinda“ techninėmis prisijungimo sąlygomis.

Dokumento žymuo	Lapas	Lapų	Laida
VP19-30-PP-AR	3	4	0

5. Pagrindiniai sklypo ir sklypo prieigų sutvarkymo rodikliai

Pavadinimas	Mato vienetas	Kiekis	Pastabos
III Skyrius SUSISIEKIMO KOMUNIKACIJOS			
1.Pėsčiųjų takai			
Plotis	m	2,25	Nauja statyba
Ilgis	m	170	
IV Skyrius KITI STATINIAI			
Riedučių aikštelė	m ²	921	Rekonstruojama
Vaikų žaidimo aikštelė	m ²	178	Rekonstruojama

Dokumento žymuo	Lapas	Lapų	Laida
	VP19-30-PP-AR	4	4

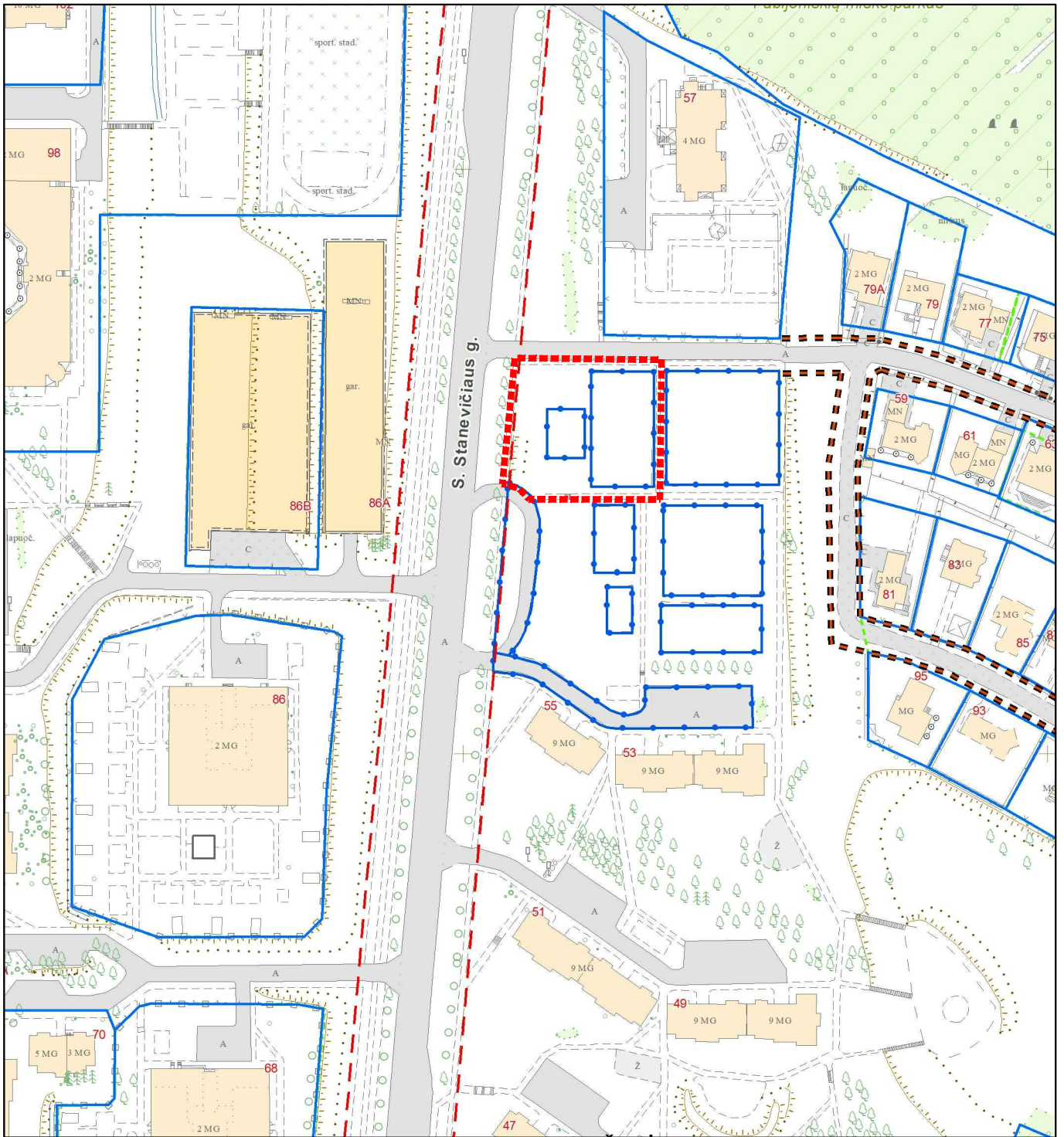

SUTARTINIAI ŽYMĖJIMAI



TVARKOMA TERITORIJA

— — — — — GATVĖS RAUDONOJI LINIJA



REGISTRŲ CENTRO SKLYPAI

— — — — — REGISTRŲ CENTRO INŽ. STATINIAI

0	2019 05	LAIIDOS STATUSAS, KEITIMO PRIEŽASTIS (JEI TAIKOMA)			
LAIIDA	IŠLEIDIMO DATA	LAIIDOS STATUSAS, KEITIMO PRIEŽASTIS (JEI TAIKOMA)			
KVAL. PATV. DOK. NR.	 VILNIAUS PLANAS	Statinio projekto pavadinimas RIEDUČIŲ PARKO ĮRENGIMAS VIEŠOJOJE ERDVĖJE FABIJONIŠKĖSE PROJEKTAS			
A 815	PV	A.Smailukas	Statinio numeris ir pavadinimas, dokumento pavadinimas	Laida	
	Arch.	D. Norvilaitė-Uscilienė	SITUACIJOS SCHEMA M 1:2000	0	
LT	Statytojas ir (arba) užsakovas Vilniaus miesto savivaldybė		Dokumento žymuo VP19.31-PP-SP1	Lapas 1	Lapų 1

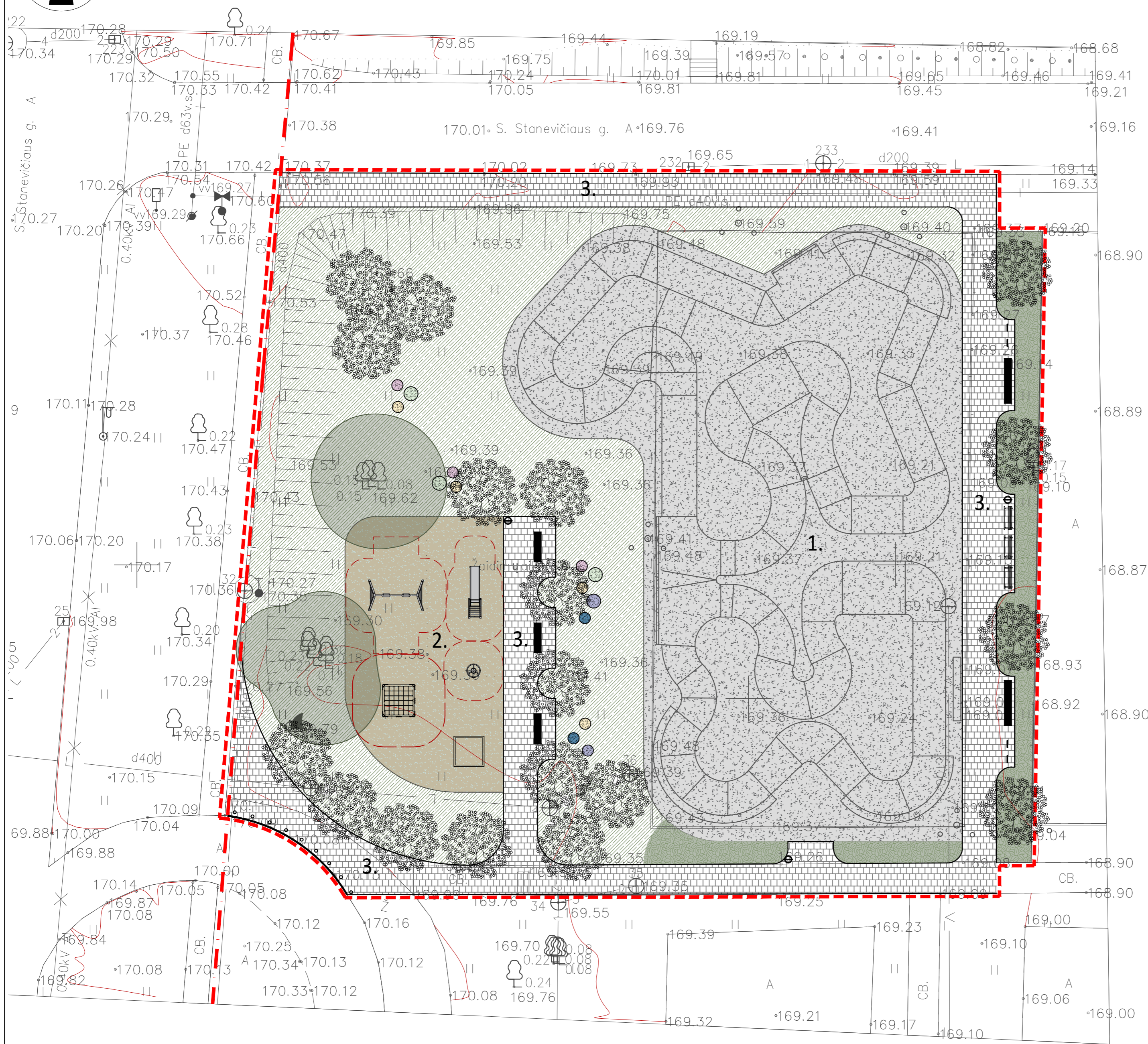
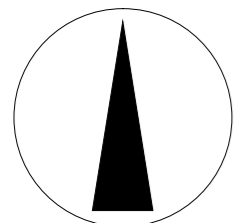

EKSPLIKACIJA

1. Betoninio pagrindo riedučių aikštelė
2. Vaikų žaidimų aikštelė (rekonstruojama)
3. Pėsčiųjų takai (projektuojami)

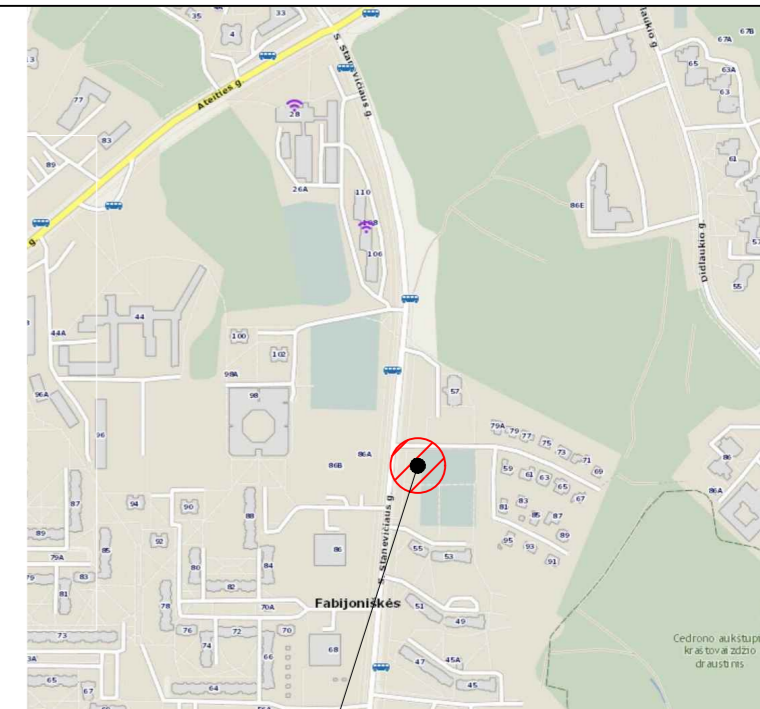

SITUACIJOS SCHEMA

SUTARTINIAI ŽYMĖJIMAI

- Darbų vykdymo riba
- Gatvės raudonoji linija
- Betoninės riedučių rampos
- Betoninių plytelių danga
- Želdynai
- Veja
- Vaikų žaidimų aikštelės danga
- Esami medžiai
- Projektuojami medžiai
- Vaikų žaidimų aikštelės įrenginiai
- Betoniniai suoliukai
- Suoliukas
- Suoliukas riedutininkams
- Dviračių stovas
- Šiukšliadėžė
- Apsauginiai stulpeliai (atitvarai)

Teritorijos sutvarkymo rodikliai

Pavadinimas	Mato vienetas	Kiekis	Pastabos
Tvarkomos teritorijos plotas	m ²	2457	Valstybinė žemė
SUSIEKIMO KOMUNIKACIJOS			
1. Pėsčiųjų takai			
Plotis	m	2,25	
Ilgis	m	170	
KITI STATINIAI			
1. Riedučių aikštelė	m ²	921	Nauja statyba
2. Vaikų žaidimų aikštelė	m ²	178	Rekonstruojama

0	2019 05	LAIDOS STATUSAS, KEITIMO PRIEŽASTIS (JEI TAIKOMA)	
LAIDA	IŠLEIDIMO DATA		
KVAL. PATV. DOK. NR.	 VILNIAUS PLANAS	Statinio projekto pavadinimas	
		RIEDUČIŲ PARKO ĮRENGIMAS VIŠOJOJE ERDVĖJE FABIJONIŠKĖSE PROJEKTAS	
A 815	PV	A.Smaliukas	Statinio numeris ir pavadinimas, dokumento pavadinimas
	Arch.	D. Norvilaitė-Uscilienė	Laida
			TERITORIJOS SUTVARKYMO PLANAS
			M 1:200
LT	Statytojas ir (arba) užsakovas	Dokumento žymuo	Lapas
	Vilniaus miesto savivaldybė	VP19.31-PP-SP2	Lapų
			1 1



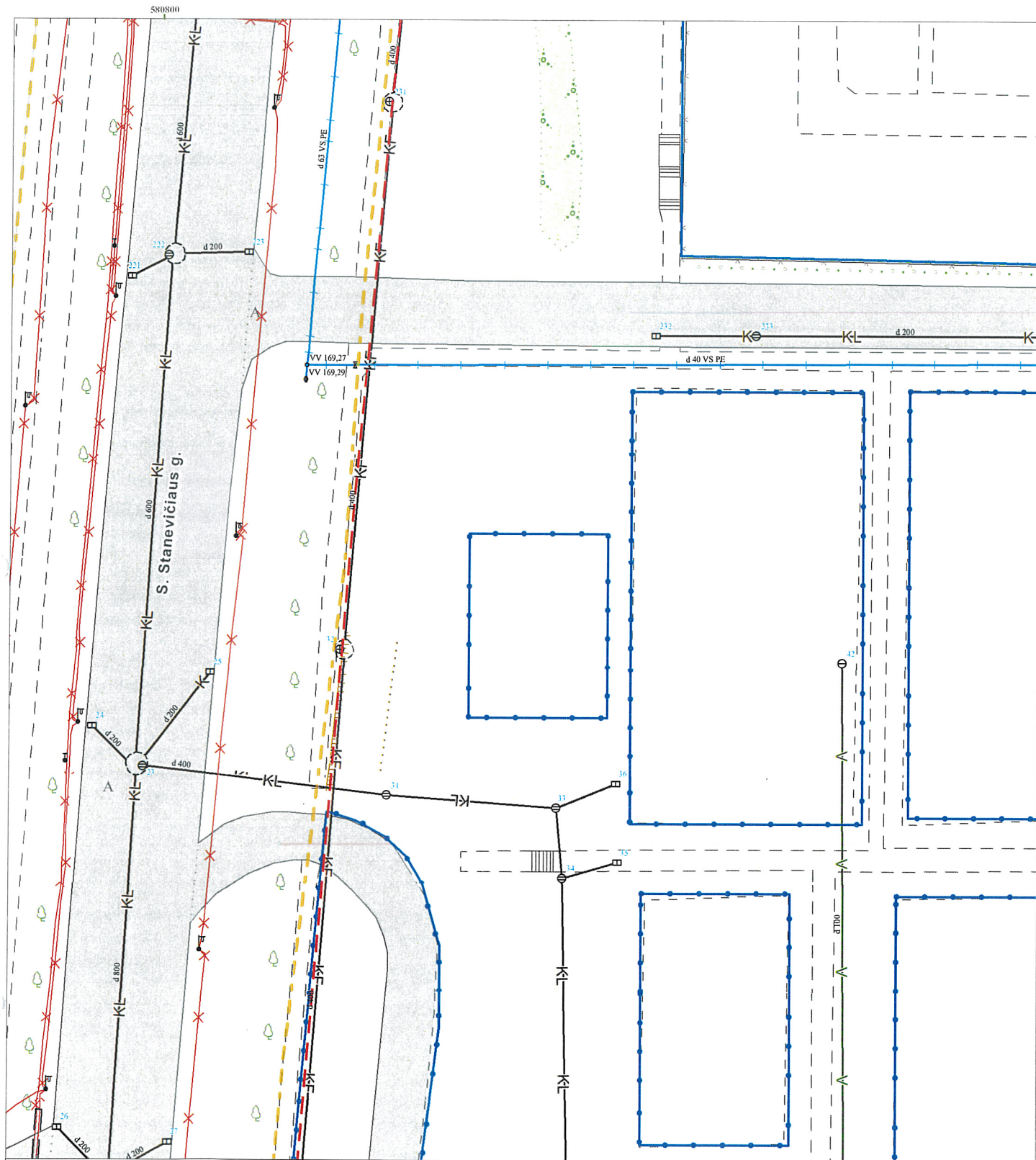

Sutartiniai ženklai:

- Registrų c. sklypai nuo 2018-11-02 neatnaujinti
- Registrų c. (netikslių mat.) sklypai nuo 2018-11-02 neatnaujinti
- Registrų c. inž. statiniai
- MPD suformuoti sklypai
- Saugomos gamtinės teritorijos
- Saugomos kultūros vertybės
- Vandenviečių SAZ
- Valstybiniai miškai
- Miškų taksaciniai sklypai
- DP patvirtintos RL
- SP patvirtintos RL
- DP koncepcijų RL
- Schemos patvirtintos RL
- DP rengiamos RL
- SP rengiamos RL
- Schemos rengiamos RL
- Esami dviračių takai
- Projektiniai dviračių takai

SĮ „Vilniaus planas“
 Geografinių informacinių
 sistemų poskyris
 Alina Silkaitė

Teritorijų planavimo suvestinis skaitmeninis žemėlapis M1:500
 © Vilniaus m. savivaldybė 2019.05.28

Duomenų šaltiniai:
 topografinė-inžinerinė informacija - KDB500V;
 adresai - AGDB;
 žemės sklypų ribos - NTKR duomenų bazė;
 teritorijų planų informacija - TPDB.
 Koordinacių sistema - LKS94.

Atspausdinta:
 VILNIAUS PLANAS GIS skyrius

