

SOSTINĖS  
ARCHITEKTAIMB "SOSTINĖS ARCHITEKTAI"  
GEDIMINO PR. 28-601, VILNIUS  
MOB. TEL. +370 655 42432  
sigiskast@gmail.com

---

**VIENBUTIS GYVENAMASIS NAMAS.  
S. MONIUŠKOS G. 48, VILNIUS.  
REKONSTRAVIMO PROJEKTAS.**

---

Statybos vieta	S. Moniuškos g. 48, Vilnius	
Žemės sklp. Un. Nr.	0101-0039-0100	
Pastato Un. Nr.	1096-6013-2010 (1A2p)	
Projekto stadija	Projektiniai pasiūlymai (PP)	
Statinio kategorija	neypatingasis statinys	
Statybos rūšis	rekonstravimas	
Kompleksas	TP-21/03-M48	
Vietovė	<b>Vilniaus miesto istorinė dalis, vad. Žvėrynu</b> (kodas 33652)	
Statytojas	D. M.	..... (pritariu sprendiniams)
	I. M.	..... (pritariu sprendiniams)
Projektuotojas	MB „Sostinės architektai“ Gedimino pr. 28-601, Vilnius Im. k. 304129006 sigiskast@gmail.com +37065542432 Direktorius Sigitas Kasteckas	

---

PV	I. KRASNICKIENĖ (atest. Nr.: A1694; 0621)
----	--

Arch.	S. KASTECKAS (atest. Nr.: 0473)
-------	------------------------------------

---

<b>Eil. Nr.</b>	<b>PROJEKTINIŲ PASIŪLYMŲ SUDĖTIS</b>	<b>Lapų sk.</b>	<b>Lapo Nr.</b>
00.	Titulinis lapas	1	1
0.	Dokumentų sudėties žiniaraštis	1	2
1.	Bendrieji statinio rodikliai	1	3
2.	Bendrasis aiškinamasis raštas	8	4-11
3.	Brėžiniai:		
3.1.	Sklypo planas – ašių nužymėjimo planas (M1:500)	1	12
3.2.	Sklypo planas – dangų planas (M1:500)	1	13
3.3.	Rūsio planas (M1:100)	1	14
3.4.	Pirmo aukšto planas (M1:100)	1	15
3.5.	Antro aukšto planas (M1:100)	1	16
3.6.	Antstato planas (M1:100)	1	17
3.7.	Stogo planas (M1:100)	1	18
3.8.	Fasadai (M1:100)	2	19-20
3.9.	Pjūviai (M1:100)	2	21-22
3.10.	3D vizualizacijos	1	23
4.	Kiti dokumentai – projektinių pasiūlymų rengimo užduotis	3	24-26

Stadija	TP-21/03-M48	lapas	lapų	Psł.
PP		1	1	

**BENDRIEJI STATINIŲ RODIKLIAI**

Pavadinimas	Mato vienetas	Esamas	Po rekonstrukcijos	PASTABOS
<b>I. SKLYPAS</b>				
1. sklypo plotas	m <sup>2</sup>	681	-	-
2. sklypo užstatymo intensyvumas	%	27	39	0.6 pagal bendrąjį planą
3. sklypo užstatymo tankumas	%	23	31	0.4 pagal bendrąjį ir detalųjį planą
4. užstatytas žemės sklypo plotas (bendras visu statinių)	m <sup>2</sup>	156,00	209,16	
5. bendras antžeminis plotas (visų statinių)	m <sup>2</sup>	216,12	266,87	
<b>II. PASTATAI (GYVENAMIEJI PASTATAI)</b>				
0. Pastato paskirties rodikliai (gamybos, kitos planuojamos ūkinės veiklos, paslaugų apimtis, butų, vietų, lovų, aptarnaujamų žmonių skaičius, kiti rodikliai).	Vienbutis gyvenamasis namas			
1. Butų skaičius	vnt.	1	1	
1.1. Užstatytas plotas	m <sup>2</sup>	112,00	138,16	
2. Pastato bendras plotas *	m <sup>2</sup>	158,45	231,30	
2.1. Gyvenamasis plotas *	m <sup>2</sup>	66,73	153,00	
2.2. Negyvenamasis plotas (verslo)	m <sup>2</sup>	-	-	
2.3. Naudingas plotas *	m <sup>2</sup>	158,45	231,30	
2.4. Pagalbinis plotas *	m <sup>2</sup>	91,72	78,30	
2.5. Garažų plotas *	m <sup>2</sup>	-	-	
1.6. Rūsių plotas *	m <sup>2</sup>	29,45	22,10	
3. Pastato tūris *	m <sup>3</sup>	798	1190	
4. Aukštų skaičius	vnt.	2+antstatas	2+antstatas	2-3 pagal detalųjį planą
5. Pastato aukštis	m	9,86	10,42	15 m pagal bendrąjį planą
6. Energinio naudingumo klasė		-	A	
7. Pastato akustinio komforto sąlygų klasė		C	C	
8. Pastato atsparumo ugniai laipsnis		III	III	
<b>III. KITI STATINIAI</b>				
<b>3.1. GARAŽAS</b>				
Užstatytas žemės sklypo plotas	m <sup>2</sup>	44,00	44,00	
Bendras statinio plotas	m <sup>2</sup>	57,67	57,67	
<b>3.2. TERASA</b>				
Užstatytas žemės sklypo plotas	m <sup>2</sup>	-	27,00	
<b>IV. KITI RODIKLIAI</b>				
Priklausomųjų želdynų plotas	m <sup>3</sup>	230,00	253,00	
	%	34	37	

\* Žvaigždute pažymėti rodikliai apskaičiuojami vadovaujantis Nekilnojamojo turto kadastrinių matavimų ir kadastro duomenų surinkimo taisyklėmis, kurias tvirtina Lietuvos Respublikos žemės ūkio ministras. Baigus statybą ir atlikus kadastrinius matavimus šie rodikliai gali turėti neesminių nukrypimų.

SPV I. Krasnickienė

Statytojas D. M.

.....

I. M.

.....

(pritariu)

(pritariu)

Numeris: TP-21/03-M48_BD-BSR	Lapas	Lapų	Laida
	1	1	0

## DOKUMENTŲ SĄRAŠAS, KURIAIS VADOVAUTASI RENGIANT PROJEKTĄ

### LR ĮSTATYMAI:

1. LR Statybos įstatymas.
2. LR Nekilnojamojo kultūros paveldo apsaugos įstatymas.

### STATYBOS TECHNINIAI REGLAMENTAI:

4. STR 1.01.03:2017 Statinių klasifikavimas
5. STR 1.04.04:2017 Statinio projektavimas, projekto ekspertizė
6. STR 1.05.01:2017 Statybą leidžiantys dokumentai. Statybos užbaigimas. Statybos sustabdymas. Savavališkos statybos padarinių šalinimas. Statybos pagal neteisėtai išduotą statybą leidžiantį dokumentą padarinių šalinimas
7. STR1.01.01:2005 Kultūros paveldo statinio tvarkomųjų statybos darbų reglamentai
8. STR1.02.04:2002 Statybos produktai. Atitikties įvertinimas ir „CE“ ženklavimas
9. STR1.01.05:2002 Normatyviniai statybos techniniai dokumentai
10. STR1.01.08:2002 Statinio statybos rūšys
11. STR1.02.07:2004 Statinio projektuotojo, projekto vadovo ir proj. dalies vadovo veikla
12. STR1.03.01:2000 Statybos produktų sertifikavimas
13. STR1.03.02:2002 Statybos produktų atitikties deklaravimas
14. STR1.03.03:2002 Techniniai liudijimai, rengimas ir tvirtinimas
15. STR1.05.08:2003 Statinio projekto architektūrinės ir konstrukcinės dalies brėžinių braižymo taisyklės ir grafiniai žymėjimai
16. STR1.08.02:2002 Statybos darbai
17. STR2.01.01(1):1999 Esminiai statinio reikalavimai. Mechaninis patvarumas ir pastovumas
18. STR2.05.04:2003 Poveikiai ir apkrovos
19. STR2.05.03:2003 Statybinių konstrukcijų projektavimo pagrindai
20. STR2.05.07:2005 Medinių konstrukcijų projektavimas
21. STR2.05.08:2005 Plieninių konstrukcijų projektavimas. Pagrindinės nuostatos
22. STR2.09.02:2005 Šildymas, vėdinimas ir oro kondicionavimas
- 23.

### HIGIENOS NORMOS IR APLINKOS APSAUGOS NORMATYVINIAI DOKUMENTAI:

24. HN 33:2011 „Triukšmo ribiniai dydžiai gyvenamuosiuose ir visuomeninės paskirties pastatuose bei jų aplinkoje“.
25. HN 42:2009 „Gyvenamųjų ir visuomeninių pastatų patalpų mikroklimatas“
26. HN 24:2017 „Geriamojo vandens saugos ir kokybės reikalavimai“
27. HN 69:2003 "Šiluminis komfortas ir pakankama šiluminė aplinka darbo patalpose. Parametrų norminės vertės ir matavimo reikalavimai"
28. HN 98:2014 „Natūralus ir dirbtinis darbo vietų apšvietimas. Apšvietos mažiausios ribinės vertės ir bendrieji matavimo reikalavimai“
29. HN 35:2007 „Didžiausia leidžiama cheminių medžiagų (teršalų) koncentracija gyvenamosios ir visuomeninės paskirties pastatų patalpų ore“;

### PAVELDO TVARKYBOS REGLAMENTAI

1. PTR 1.01.01:2005 "Paveldo tvarkybos reglamentų rengimo taisyklės" ir paveldo tvarkybos reglamentų sąrašas;
2. PTR 3.08.01:2013 "Tvarkybos darbų rūšys";
3. PTR 3.06.01:2014 „Kultūros paveldo tvarkybos darbų projektų rengimo taisyklės“;

Stadija	TP-21/03-M48_AR	lapas	lapų	Psl.
PP		1	8	

## AIŠKINAMAS RAŠTAS

### 1. BENDRIEJI DUOMENYS

Adresas: S. Moniuškos g. 48, Vilnius  
 Žemės sklypo unikalus Nr.: 0101-0039-0100  
 Statinio unikalus Nr.: 1096-6013-2010 (1A2p)  
 Statinio kategorija: neypatingasis  
 Statybos rūšis: rekonstravimas  
 Statytojas: Dalius Misiūnas  
 Stadija: projektiniai pasiūlymai (PP)  
 Pveldosauga: Vilniaus miesto istorinė dalis, vad. Žvėrynu (kodas 33652)

### 2. DUOMENYS APIE PROJEKTUOJAMĄ PASTATĄ IR VIETĄ

Rekonstruojamas pastatas S. Moniuškos g. 48, Vilniuje (Un. Nr. 1096-6013-2010 (1A2p)) stovi 0.0681 ha žemės sklype (Un. Nr. 0101-0039-0100). Žemės sklypo pagrindinė naudojimo paskirtis – Kita; naudojimo būdas – gyvenamosios teritorijos; naudojimo pobūdis - Mažaaukščių gyvenamųjų namų statybos. Sklype registruoti 2 pastatai: rekonstruojamas vienbutis gyvenamasis namas ir garažo pastatas – pastatai tarpusavyje nesublokuoti. Užstatymo tipas laisvo planavimo. Rekonstruojamo pastato statybos laikotarpis - pastatytas 1966 m., pastatatas rekonstruotas ir remontuotas.

Pastatas nėra įtrauktas į Kultūros vertybių registrą ir neturi vertingųjų savybių požymių, tačiau pastatas yra kultūros paveldo vietovėje: Vilniaus miesto istorinė dalis, vad. Žvėrynu (unikalus objekto kodas Kultūros vertybių registre 33652).

Pastatas 2 aukštų su daliniu rūsiu ir antstatu. Pastato fasadai lygūs, tinkuoti ir dažyti. Stogas sutapdintas. Pastatas mūrinis.

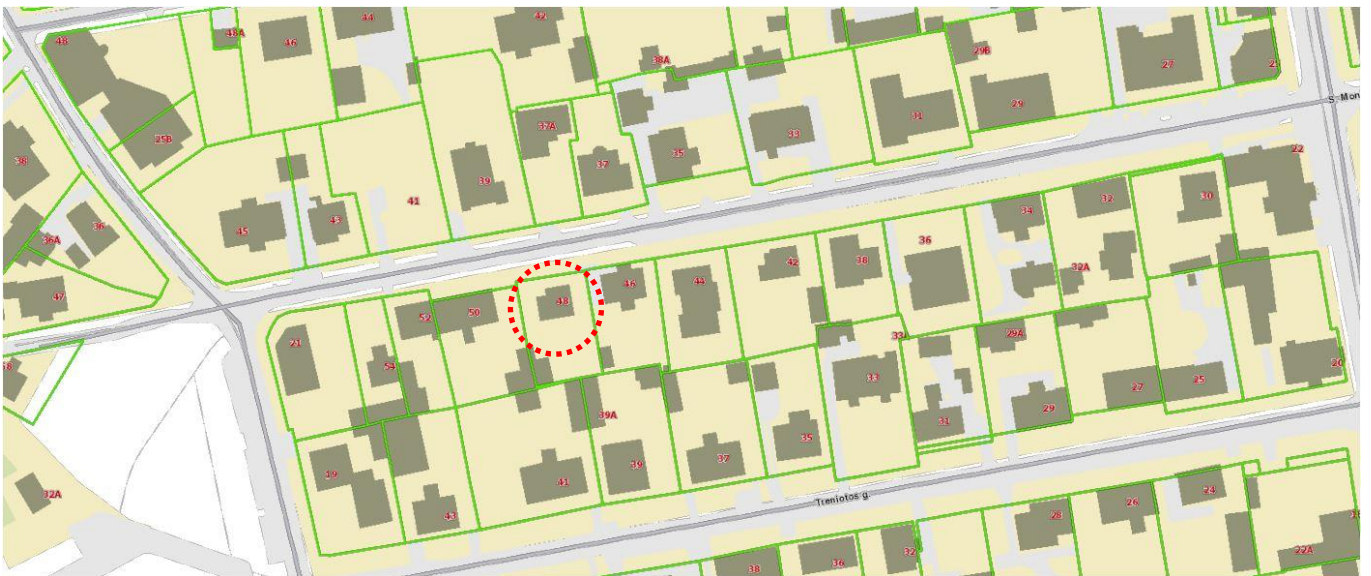

*Situacijos schema ([www.regia.lt](http://www.regia.lt) ištrauka)*

Stadija	TP-21/03-M48_AR	lapas	lapų	Psł.
PP		2	8	

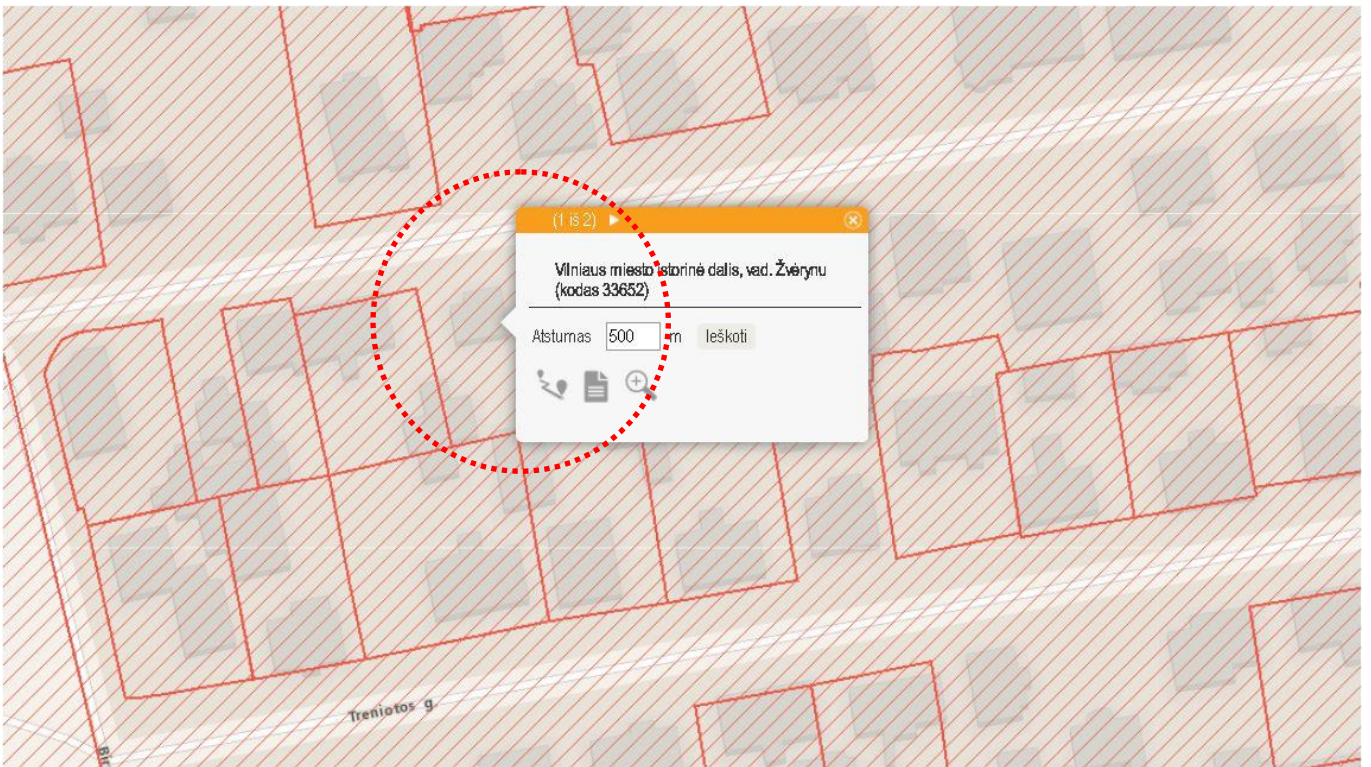

Ištrauka iš KVR (<https://kvr.kpd.lt/>)

### VILNIAUS MIESTO ISTORINĖ DALIS, VAD. ŽVĖRYNU (33652, UV70)

APIBRĖŽTŲ TERITORIJOS RIBŲ PLANAS, 2 LAPAS  
Vilnius, Vilniaus m.

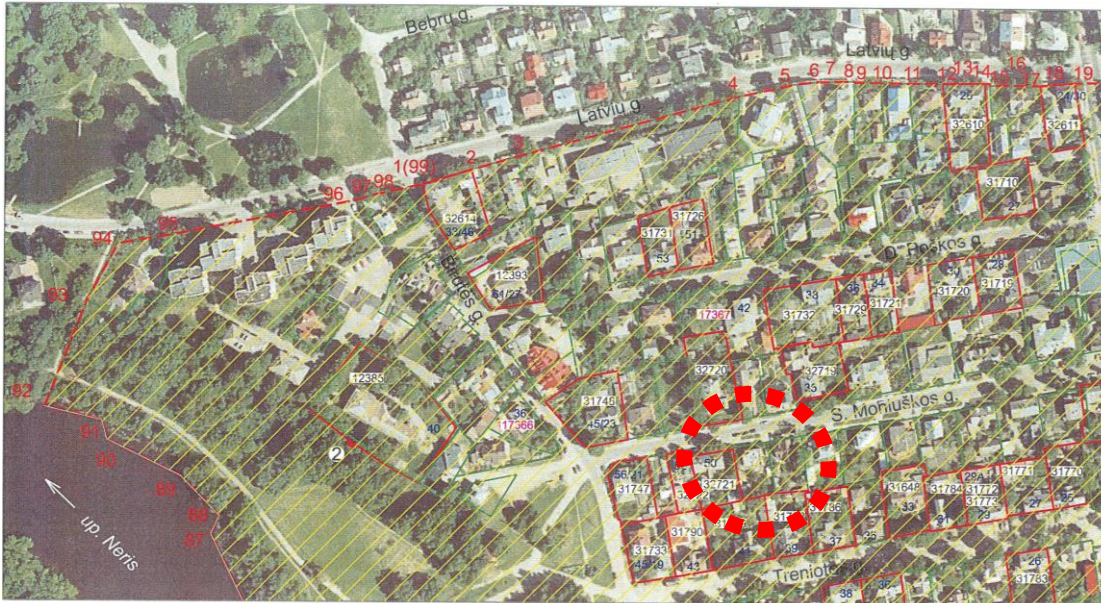

Teritorijos plotas - 979388 m<sup>2</sup>

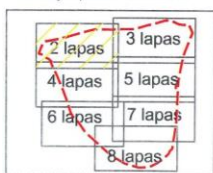

- Sutartiniai ženklai:
-  Nekilnojamosios kultūros vertybės apibrėžtos teritorijos ribos
  -  Nekilnojamojo kultūros paveldo objektų teritorijos
  -  Nekilnojamosios kultūros vertybės teritorijos vertingosios savybės
  -  Suformuotų kadastrinių skydų ribos
  -  Unikalus kodas Kultūros vertybių registre
  -  Kultūros paveldo objektai, kuriems neapibrėžtos teritorijų ribos
  -  Namų numeris
  -  Teritorijos vertingosios savybės: 2. Grotė

KULTŪROS PAVELDO CENTRAS	
Teritorijos ribas ir vertingasias savybes pažymėjo Duomenų skyriaus Urbanizuotų vietovių poskyrio vyriausioji paminklotvarkininkė	Renata Vaičekonytė-Kepežinskienė
Plano projektą sudarė Duomenų skyriaus Statinių poskyrio	7
vyresn. paminklotvarkininkė (Licenzija Nr. G-449 - (783), Paslymėjimas Nr. KM 622, 2007-01-26)	Marja Žvirbilienė
Plano projektą patikrino Duomenų skyriaus Urbanizuotų vietovių poskyrio vedėja	Lieta Bruzgelevičiūtė
Plano projektą priėmė direktorius	Virgilijus Kačiuskas 2010-04-06

Stadija	TP-21/03-M48_AR	lapas	lapų	Psł.
PP		3	8	

## BUVĖS (NEIŠLIKĖS) ISTORINIS UŽSTATYMAS

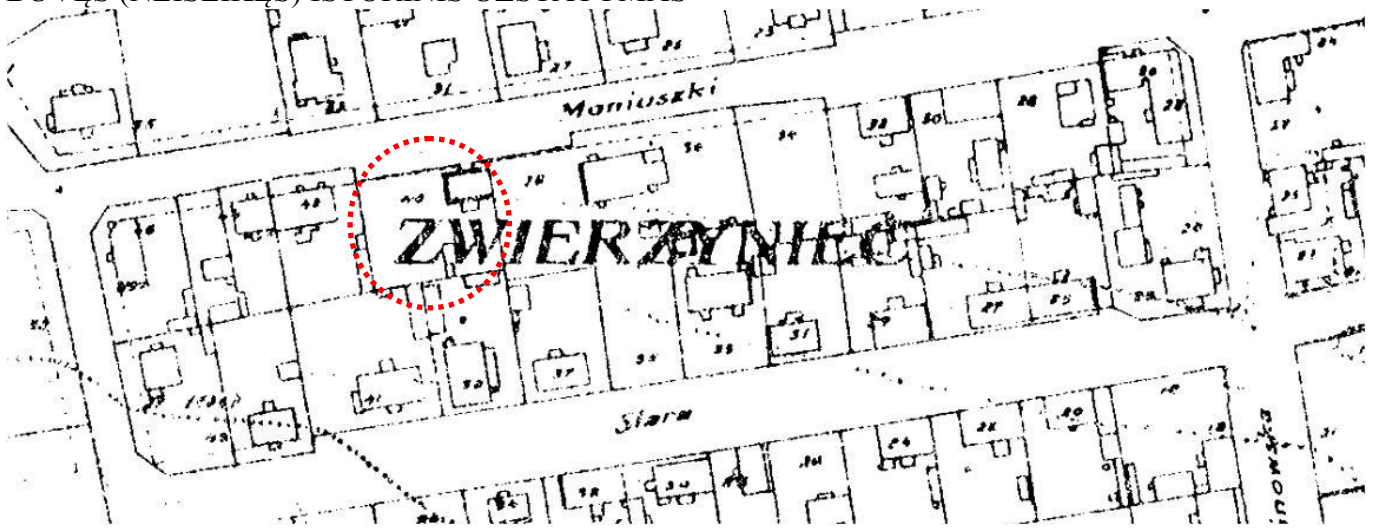

1938 m. Vilniaus miesto plano ištrauka. Dabartinio pastato prieš kariniu laikotarpiu nebuvo – jis buvo pastatytas (1966 m.) padalinus sklypą.

## TERITORIJŲ PLANAVIMO DOKUMENTAI

### ŽVĖRYNO DETALUSIS PLANAS



Stadija	TP-21/03-M48_AR	lapas	lapų	Psł.
PP		4	8	

**VILNIAUS M. ŽVĖRYNO RAJONO SKLYPŲ ŽYMĖJIMOKOŠAS :**

**P - "PAUPIO" zona - Gyvenamiems namams skirtų sklypų užstatymo procentas - 20%. Užstatymo aukštingumas - 1-2 aukštai, pagal kvartalo užstatymo kontekstą.**

**M - "MIŠKO" zona - Gyvenamiems namams skirtų sklypų užstatymo procentas - 40%. Užstatymo aukštingumas - 2-3 aukštai, pagal esamų ir projektuojamų kvartalų kontekstą.**

**Š - "ŠIAURĖS" zona - Gyvenamiems namams skirtų sklypų užstatymo procentas - 40% - 50%. Užstatymo aukštingumas - pagal esamų ir projektuojamų kvartalų užstatymo kontekstą.**

**PASTABA :** Visose zonose esančių sklypų, skirtų visuomeniniams - prekybiniais objektams statyti, užstatymo tankumas, pastatų aukštingumas nustatomas pagal pateiktus ir aprobuotus derinančių organizacijų projektus.

**6 A - Sklypas, kuriame esantis kultūros paminklas tvarkomas restauraciniu režimu. ( Sustiprinamas paminklo sauginis režimas ). Projektavimo ir statybos darbai vykdomi pagal paruoštas paminklotvarkos sąlygas. Pastatams, neįtrauktiems į paminklų sąrašus, restauracinis režimas taikomas, prieš tai juos ištyrus ir įtraukus į atitinkamus sąrašus.**

**6 B - Sklypas, kuriame esantis kultūros paveldo objektas, kuriam reglamentuojama rekonstrukcija, išsaugant kai kuriuos vertingus eksterjero elementus (paminklo sauginis režimas ). Projektavimo ir statybos darbai vykdomi pagal paruoštas paminklotvarkos sąlygas, prieš tai pastatą ištyrus ir įvertinus.**

**E - Reglamentuotas užstatymas. Karoliniškių parko teritorijoje esantys pastatai, patenkantys į Žvėryno rajono saugomo kraštovaizdžio zoną, juos rekonstruojant ar naujai statant, turi turėti paminklotvarkos ir gamtos saugos sąlygas. Pastatų aukštingumas - 1-2 aukštai. Negalima didinti esamo sklypo užstatymo procento.**

**R - Reglamentuoto esamo užstatymo rekonstrukcija (reglamentuotas užstatymas). Projektavimo ir statybos darbai vykdomi pagal paruoštas sklypų paminklotvarkos sąlygas.**

Pagal Žvėryno detalų planą sklypui nustatytas 40% užstatymo tankumas; aukštingumas – 2-3 aukštai.

**BENDRASIS VILNIAUS MIESTO PLANAS**

Rajono, rajono dalies Nr.	Rajono, rajono dalies plotas, ha	Funkcinės zonos Nr.	Funkcinės zonos pavadinimas	Territorijos naudojimo tipas	Pagrindinė žemės naudojimo paskirtis	Galimi žemės naudojimo būdai	Funkcinės zonos plotas, ha	Užstatymo aukštis (vyraujantis aukštų skaičius)	Didžiausias leistinas pastatų aukštis nuo žemės paviršiaus (aukštų skaičius)	Didžiausias leistinas pastatų aukštis nuo žemės paviršiaus (metrai)	Užstatymo tipas	Didžiausias leistinas sklypo užstatymo intensyvumas	Didžiausias leistinas sklypo užstatymo tankis	Mažiausias sklypo plotas naujai statybai, m <sup>2</sup>	Didžiausias leistinas sklypo plotas	Didžiausia leistina dangų (ND) ploto dalis sklype, kuriai netaikomas kompensacinis orientavimas (%)	Didžiausias galimas vieno mėnesinio prekybos objekto bendras plotas (m <sup>2</sup> )	Tekstinio reglamento Nr.	Territorijos gyvendinimo prioritetas	Infrastruktūros plėtros zonos	Infrastruktūros eksploatavimo tarifo zona
ŽVĖ-8	18,2	ŽVĖ-8-1	Specializuotų kompleksų zona	SK,SI	KT	V,B,I2	0,7	3	-	15	mv,yd	0,4	40	-	-	40	-	02,03,04,05,10,18,22,32	1	2	1
		ŽVĖ-8-2	Vidutinio užstatymo intensyvumo gyvenamoji zona	GV,GG,GM,PA,SI	KT	G1,G2,K,V,R,B,I2,E	3,3	3	-	15	mv,yd	0,6	40	-	-	40	500	02,03,04,05,10,18,32,39	1	2	1
		ŽVĖ-8-3	Vidutinio užstatymo intensyvumo gyvenamoji zona	GV,GG,GM,PA,SI	KT	G1,G2,K,V,R,B,I2,E	3,3	3	-	15	mv,yd	0,6	40	-	-	40	500	02,03,04,05,10,18,32,39	1	2	1
		ŽVĖ-8-4	Vidutinio užstatymo intensyvumo gyvenamoji zona	GV,GG,GM,PA,SI	KT	G1,G2,K,V,R,B,I2,E	2,9	3	-	15	mv,yd	0,6	40	-	-	40	500	02,03,04,05,10,18,32,39	1	2	1
		ŽVĖ-8-5	Vidutinio užstatymo intensyvumo gyvenamoji zona	GV,GG,GM,PA,SI	KT	G1,G2,K,V,R,B,I2,E	2,8	3	-	15	mv,yd	0,6	40	-	-	40	500	02,03,04,05,10,18,32,39	1	2	1
		ŽVĖ-8-6	Vidutinio užstatymo intensyvumo gyvenamoji zona	GV,GG,GM,PA,SI	KT	G1,G2,K,V,R,B,I2,E	2,6	3	-	15	mv,yd	0,6	40	-	-	40	500	02,03,04,05,10,18,32,35,39	1	2	1
		ŽVĖ-8-7	Vidutinio užstatymo intensyvumo gyvenamoji zona	GV,GG,GM,PA,SI	KT	G1,G2,K,V,R,B,I2,E	2,2	3	-	15	mv,yd	0,6	40	-	-	40	500	02,03,04,05,10,18,32,35	1	2	1
		ŽVĖ-8-9	Specializuotų kompleksų zona	SK,SI	KT	V,B,I2	0,3	3	-	15	mv,yd	0,4	40	-	-	40	-	02,03,04,05,10,18,22,32	1	2	1
		ŽVĖ-8-10	Intensyviai naudojamų želdynų zona	BZ,AI,SI	KT	B,E,V,R,I2	0,2	-	-	-	-	-	-	-	-	-	-	18,32,35	1	-	-

Stadija	TP-21/03-M48_AR	lapas	lapų	Psł.
PP		5	8	

Pagal Vilniaus miesto bendrąjį planą sklypui nustatyta:

Užstatymo tankumas - 40%

Užstatymo intensyvumas – 0,6

Didžiausias leistinas pastatų aukštis nuo žemės paviršiaus – 15.0 m

Pagal STR 2.02.09:2005 "Vienbučiai gyvenamieji pastatai"

Sklypo plotas, m <sup>2</sup>	Maksimalus sklypo užstatymo tankis UT, %
iki 400	40
400	40
600	35
900	30
1500	25
2500	20
10000	15
daugiau kaip 10000	*

„Maksimalus sklypo užstatymo intensyvumas yra 0,4, vienbučio blokuoto užstatymo tipo, kai namai statomi atskiruose sklypuose – 0,8, išskyrus atvejus, kai teritorijų planavimo dokumentuose užstatymo intensyvumas nustatytas mažesnis.“

#### PASTATO FOTOFIKSACIJA

#### BENDRAS PASTATO VAIZDAS (ESAMA SITUACIJA)

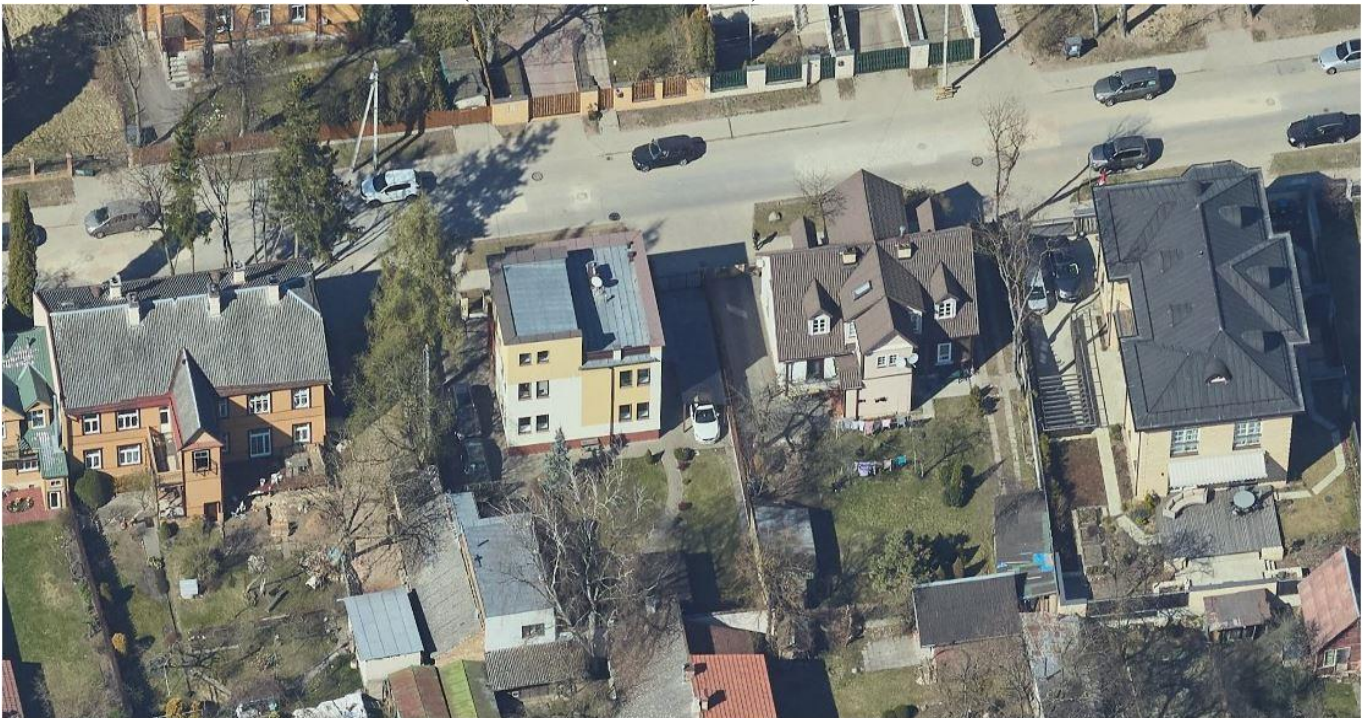

Stadija	TP-21/03-M48_AR	lapas	lapų	Psł.
PP		6	8	

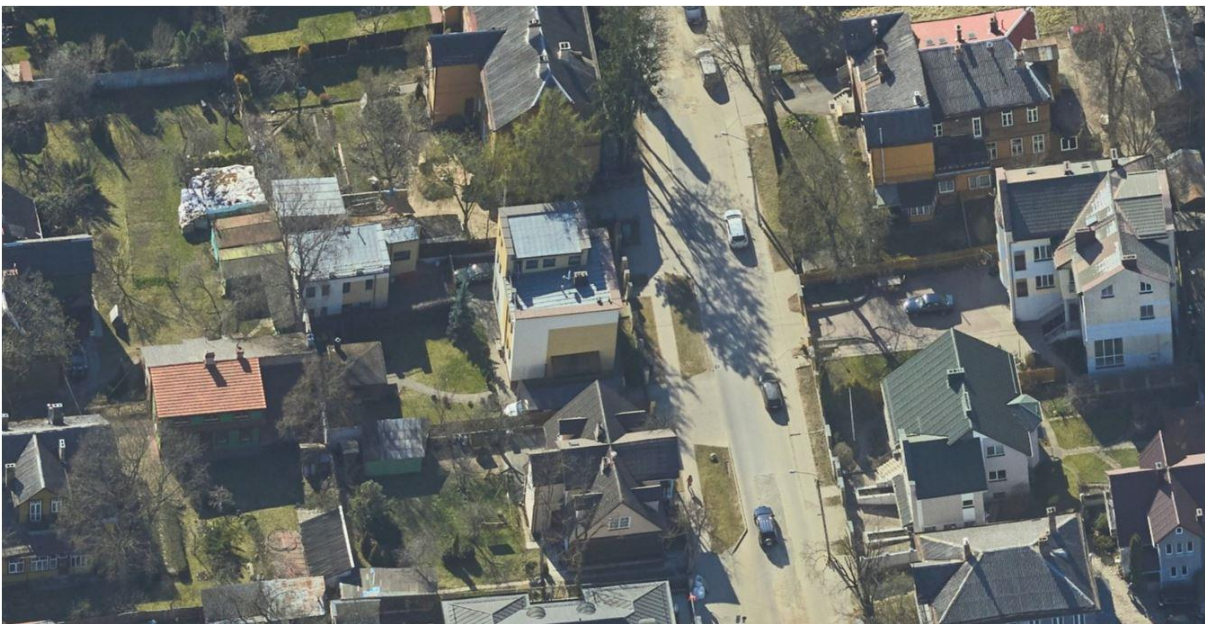

### 3. PROJEKTINIŲ PASIŪLYMŲ SPRENDINIAI

Projekto tikslas atlikti pastato rekonstravimą praplečiant žemės sklypo užstatymą į sklypo vidų. Iš esmės pastato konfigūracija nesikeičia – lieka 2 aukštai ir anstatas. Taip pat sutvarkomi fasadai – įrengiamos naujos langų ir durų angos. Keičiamas vidaus išplanasvimas. Tikslius sprendinius žiūrėti grafiniėje dalyje – brėžiniuose.

Inžinerinių komunikacijų tinklai esami (centralizuoti miesto tinklai) - remontuojami.

Automobilių stovėjimo vietų poreikis atsižvelgiant į STR 2.06.04:2014 Gatvės ir vietinės reikšmės keliai. Bendrieji reikalavimai: „Pastatui, kurio naudingasis plotas didesnis kaip 140 m<sup>2</sup> – 2 vietos ir papildomai po 1 vietą kiekvienam iki 50 m<sup>2</sup> didesniai kaip 140 m<sup>2</sup> esančiam naudingajam plotui“ sklype numatytos 4 automobilių stovėjimo vietos – pastato naudingas plotas 231,30 m<sup>2</sup>.

Stadija	TP-21/03-M48_AR	lapas	lapų	Psł.
PP		7	8	



VIENBUTIS GYVENAMASIS NAMAS.  
S. MONIUŠKOS G. 48, VILNIUS.  
REKONSTRAVIMO PROJEKTAS.

Projektinių pasiūlymų sprendiniai atitinka teritorijų planavimo dokumentų reglamentus nemenkina ir nepažeidžia kultūros paveldo vietovių vertingųjų savybių. Projektiniai sprendiniai atitinka statybos normas ir taisykles, ekologinius, higienos ir priešgaisrinius reikalavimus, projektą pakeisti leidžiama tik gavus raštišką projekto autoriaus sutikimą, projekto pakeitimus suderinus su projektą derinusiomis tarnybomis.

SPV I. Krasnickienė

Arch. S. Kasteckas

Stadija		lapas	lapų	Psl.
PP	TP-21/03-M48_AR	8	8	

BENDRIEJI RODIKLIAI

Pavadinimas	Mato vienetas	Esamas	Po rekonstrukcijos	PASTABOS
<b>I. SKLYPAS</b>				
1. sklypo plotas	m <sup>2</sup>	681	-	-
2. sklypo užstatymo intensyvumas	%	27	39	0.6 pagal bendrąjį planą
3. sklypo užstatymo tankumas	%	23	31	0.4 pagal bendrąjį ir detalųjį planą
4. užstatytas žemės sklypo plotas (bendras visu statinių)	m <sup>2</sup>	156,00	209,16	
5. bendras antžeminis plotas (visų statinių)	m <sup>2</sup>	216,12	266,87	

Objekto išsidėstymo schema

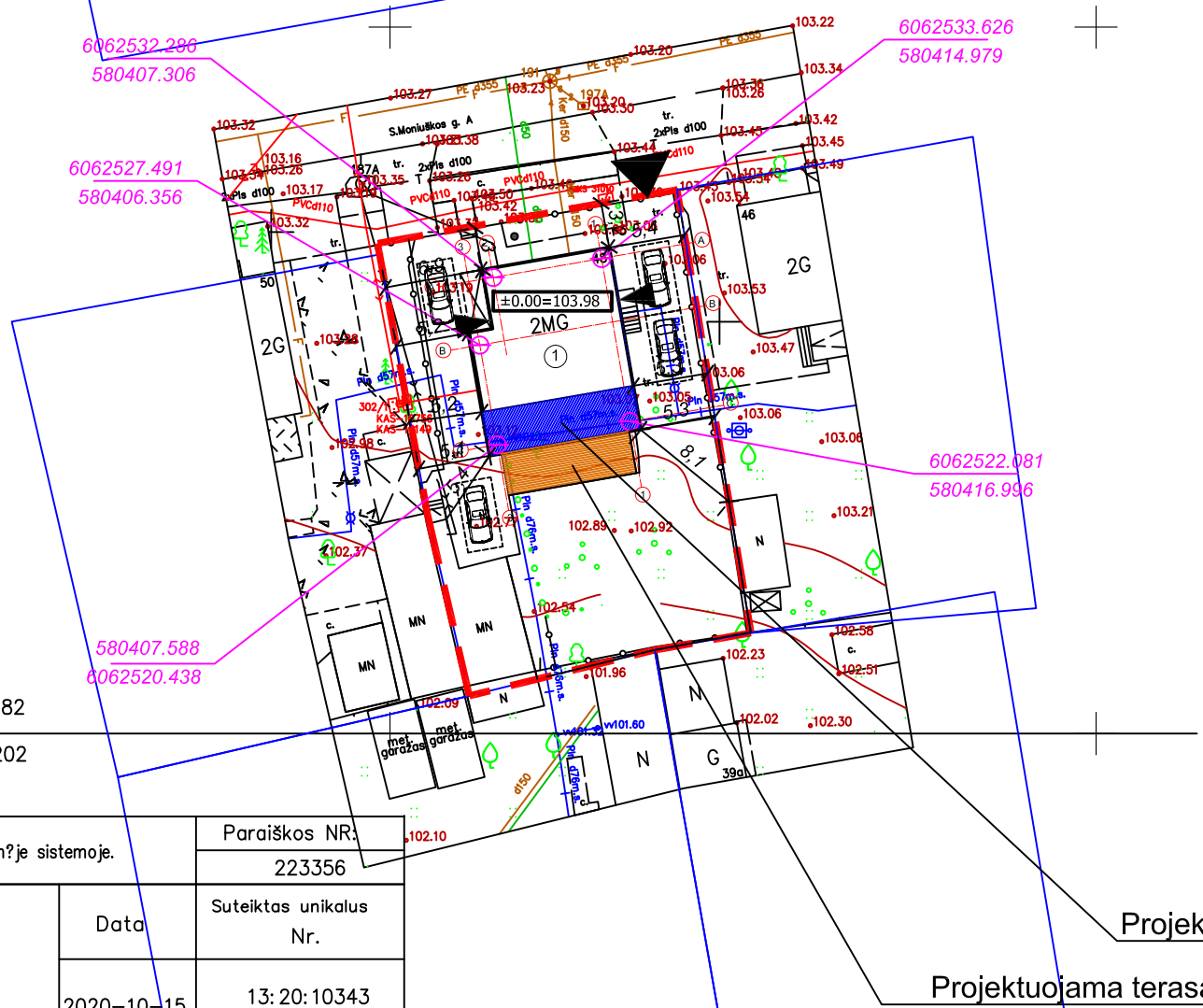
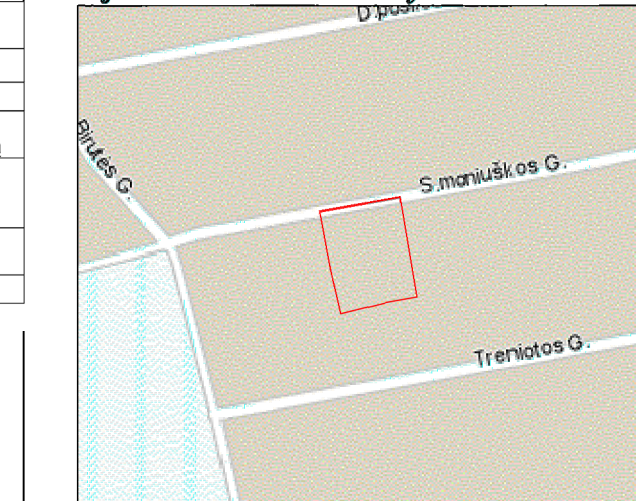

SUTARTINIAI ŽYMĖJIMAI

- SKLYPO RIBOS
- ① REKONSTRUOJAMAS VIENBUTIS GYVENAMASIS NAMAS
- PROJEKTUOJAMAS PRIESTATAS
- TERASA
- STOVĖJIMO VIETOS AUTOMOBILIAMS (4 VIETOS)
- ① 6062500.400  
580484.137 PASTATO AŠIŲ SUSIKIRTIMO KORDINATĖS
- ▲ PATEKIMAS Į SKLYPĄ
- ▲ PATEKIMAI Į PASTATĄ

„TOPD derinimo lentelė?“  
 76/32 – 0182  
 76/32 – 0202

Topografini? erdvin? duomen? užsakymo numeris topografin?je informacin?je sistemoje.	Paraiškos NR.
	223356
Stambaus mastelio topografin? plan? derinimo su inžinerinius tinklus eksploatuojančiomis organizacijomis viešojoje elektronin?je paslaugoje (TOPD) topografinio plano teritorijai suteiktas unikalus numeris ir data.	Suteiktas unikalus Nr.
2020-10-15	13:20:10343

Objekto nr. Koordinači? sistema-LKS-94  
 Aukšči? sistema-LAS07

**UŽDAROJI AKCIN? BENDROV?**  
**„GEOKSYS“**

?m.k. 225861880, Sausio 13-osios g. 31, Vilnius. e-mail: uabgeoksys@gmail.com, +37069816609

Pareigos	Parašas	Vardas, pavard?	Data
Geodezininkas		J. Masys	2020.09.22
Geod. asistentas		A. Ragauskas	2020.09.22
S. Moniuškos g. 48, Vilnius, Vilniaus m. sav.			
Geodezininko kvalifikacijos pažym?jimo Nr. 1GKV-513			

A.V.

Projektuojamas priestatas

Projektuojama terasa

**PASTABOS:**  
 Vidutinė statybos zonos absoliutinė altitudė - 103.06.  
 Pirmo aukšto grindų 0.00 (nulinė) altitudė - 103.98.  
 Projektuojamo priestato grindų altitudė - 103.28.

Atestato Nr.	MB "SOSTINĖS ARCHITEKTAI" Polocko g. 4-101, Vilnius, +370 655 42432 sigiskast@gmail.com			VIENBUTIS GYVENAMASIS NAMAS. MONIUŠKOS G. 48, VILNIUS. REKONSTRAVIMO PROJEKTAS. (PROJEKTINIAI PASIŪLYMAI)	
A1694; 0621	SPV	I. Krasnickienė	2021 03	SKLYPO PLANAS	Laida
0473	arch.	S. Kasteckas	2021 03		0
Etapas	D. M. ir I. M.			TP-21/03-M48	M 1:500
PP					Lapo nr.
					Lapų
					1
					1

BENDRIEJI RODIKLIAI

Pavadinimas	Mato vienetas	Esamas	Po rekonstrukcijos	PASTABOS
<b>I. SKLYPAS</b>				
1. sklypo plotas	m <sup>2</sup>	681	-	-
2. sklypo užstatymo intensyvumas	%	27	39	0.6 pagal bendrąjį planą
3. sklypo užstatymo tankumas	%	23	31	0.4 pagal bendrąjį ir detalųjį planą
4. užstatytas žemės sklypo plotas (bendras visu statinių)	m <sup>2</sup>	156,00	209,16	
5. bendras antžeminis plotas (visų statinių)	m <sup>2</sup>	216,12	266,87	

Sklypo išsidėstymo schema

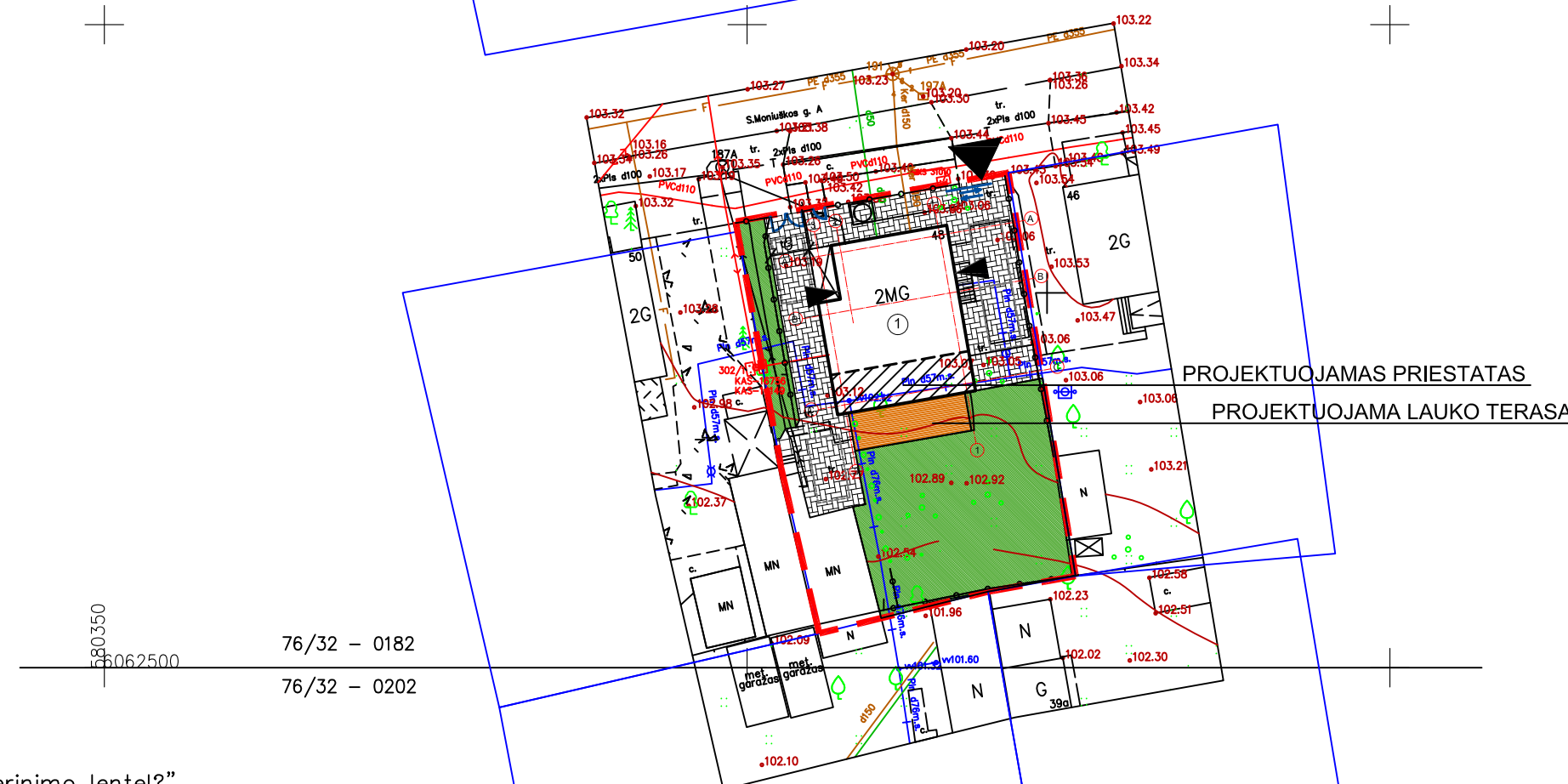
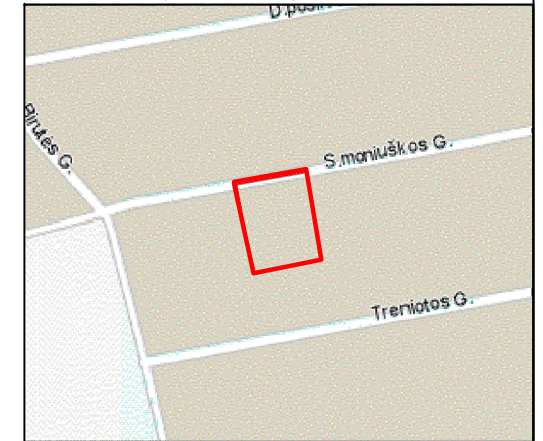

SUTARTINIAI ŽYMĖJIMAI

- SKLYPO RIBOS
- REKONSTRUOJAMAS VIENBUTIS GYVENAMASIS NAMAS
- STOVĖJIMO VIETOS AUTOMOBILIAMS (4 VIETOS)
- PATEKIMAS Į SKLYPĄ
- PATEKIMAI Į PASTATĄ
- BUITINIŲ ATLIEKŲ KONTEINERIŲ VIETA
- SUSTIPRINTA G/B TRINKELIŲ DANGA (AUTOMOBILIAMS 192 m<sup>2</sup>)
- LAUKO TERASA (27 m<sup>2</sup>)
- ŽALIA VEJA (253 m<sup>2</sup>)
- TVORA, SEGMENTINĖ, METALINĖ, H 1.8 m

PROJEKTUOJAMAS PRIESTATAS  
PROJEKTUOJAMA LAUKO TERASA

PASTABA:  
Bendras sklypo želdinių plotas 253 m<sup>2</sup>, kas sudaro 37% žemės sklypo ploto.

„TOPD derinimo lentelė?“

Topografini? erdviniai? duomen? užsakymo numeris topografin?je informacin?je sistemoje.	Paraiškos NR: 223356
Stambaus mastelio topografini? plan? derinimo su inžinerinius tinklus eksploatuojančiomis organizacijomis viešojoje elektronin?je paslaugoje (TOPD) topografinio plano teritorijai suteiktas unikalus numeris ir data.	Data 2020-10-15 Suteiktas unikalus Nr. 13:20:10343



UŽDAROJI AKCIN? BENDROV?  
„GEOKSIS“

?m.k. 225861880, Sausio 13-osios g. 31, Vilnius. e-mail: uabgeoksis@gmail.com, +37069816609

Pareigos	Parašas	Vardas, pavard?	Data
Geodezininkas		J.Masys	2020.09.22
Geod. asistentas		A.Ragauskas	2020.09.22
S. Moniuškos g. 48, Vilnius, Vilniaus m. sav.			
Geodezininko kvalifikacijos pažym?jimo Nr.1GKV-513			

A.V.

Atestato Nr.	MB "SOSTINĖS ARCHITEKTAI" Polocko g. 4-101, Vilnius, +370 655 42432 sigiskast@gmail.com	VIENBUTIS GYVENAMASIS NAMAS. MONIUŠKOS G. 48, VILNIUS. REKONSTRAVIMO PROJEKTAS. (PROJEKTINIAI PASIŪLYMAI)	
A1694; 0621	SPV	I. Krasnickienė	2021 03
0473	arch.	S. Kasteckas	2021 03
Etapas	D. M. ir I. M.		M 1:500
PP			Lapo nr. Lapų
TP-21/03-M48			1 1

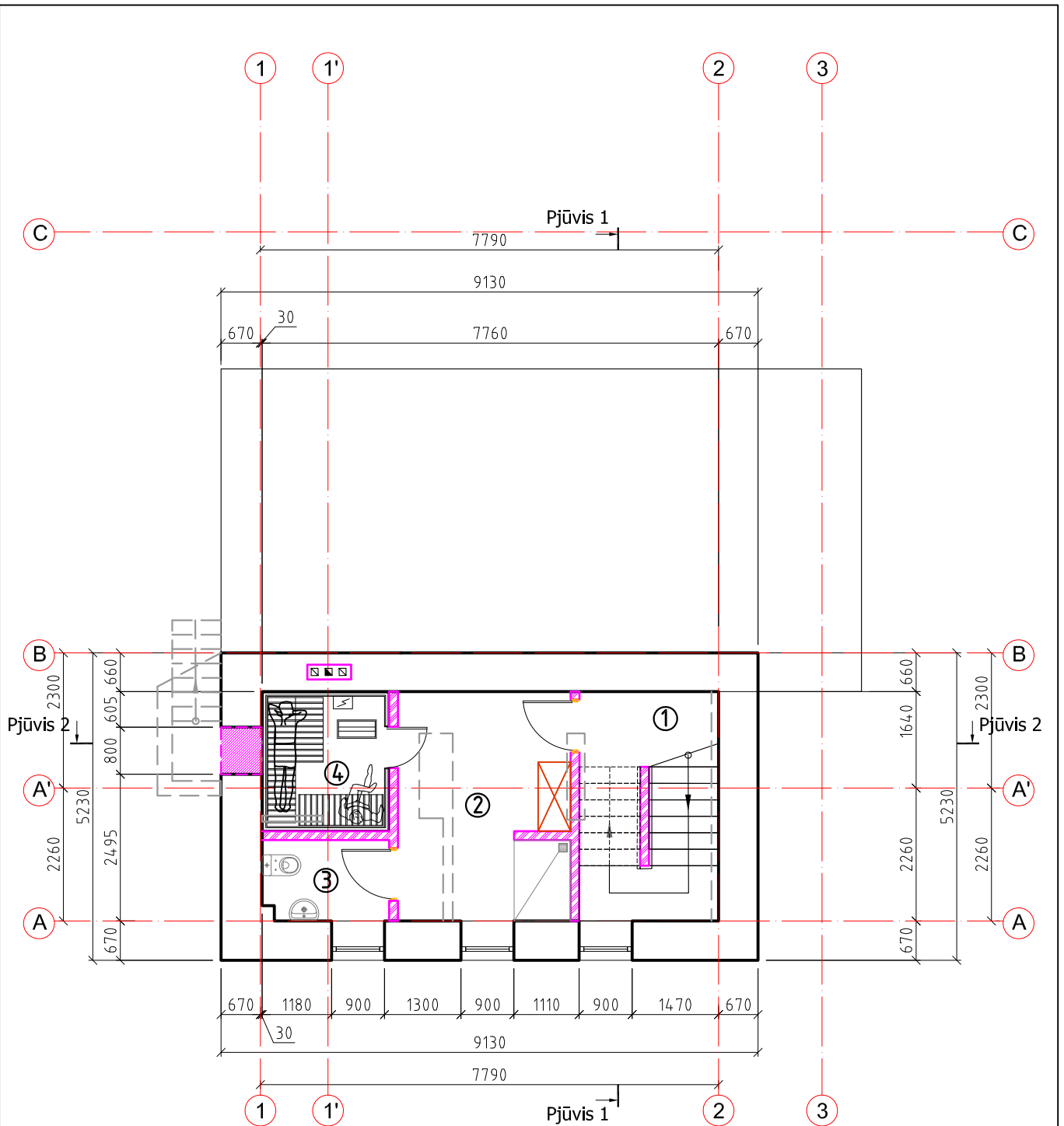

SUTARTINIAI ŽYMEJIMAI	
	Esamos sienos
	Užtaisomos angos
	Ardomos sienos
	Naujai kertamos angos
	Naujai statomos sienos ir konstrukcijos

RŪSIO PATALPŲ EKSPLIKACIJA		
Eil. Nr.	Pavadinimas	Plotas m <sup>2</sup>
1	Holas	2,80
2	Priepirtis	11,30
3	WC	2,90
4	Pirtys	5,10
Viso aukštė:		22,10
Viso name:		231,30

Atestato Nr.		MB "SOSTINĖS ARCHITEKTAI" Polecko g. 4-101, Vilnius, +370 655 42432 slglskast@gmail.com			VIENBUTIS GYVENAMASIS NAMAS. MONIUŠKOS G. 48, VILNIUS. REKONSTRAVIMO PROJEKTAS. (PROJEKTINIAI PASIŪLYMAI)		
A1694; 0621	SPV	I. Krasnickienė	2021 03	RŪSIO PLANAS	M 1:100	Laida	0
0473	arch.	S. Kasteckas	2021 03			Lapo nr.	Lapų
Etapas	D. M. ir I. M.			TP-21/03-M48		1	1
PP							

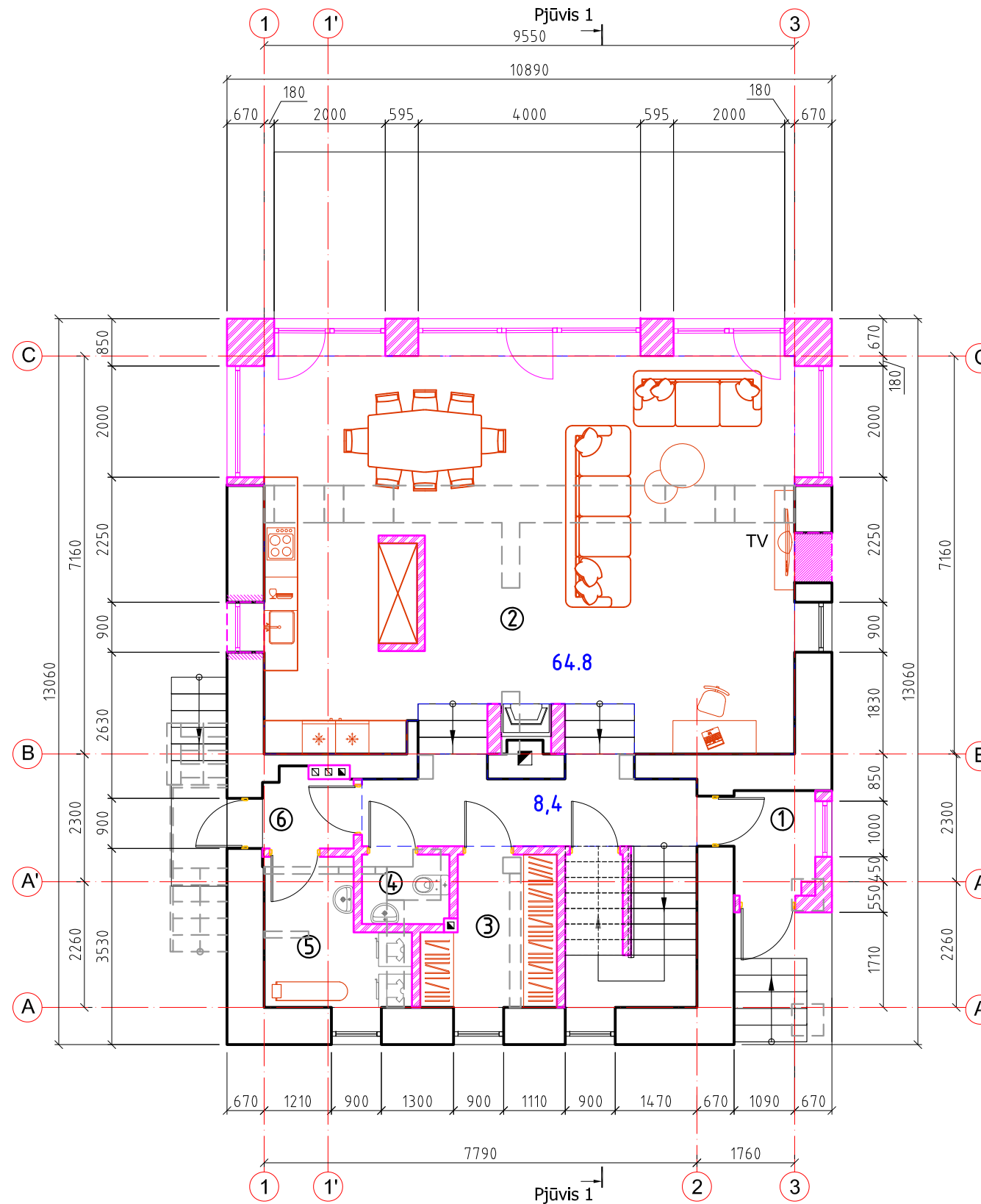

PIRMO AUKŠTO PATALPŲ EKSPLIKACIJA		
Eil. Nr.	Pavadinimas	Plotas m <sup>2</sup>
1	Tambūras	2,70
2	Kambarys	73,20
3	Drabužinė	5,80
4	WC	1,90
5	Skalbykla	5,80
6	Tambūras	2,10
Viso aukštė:		91,50
Viso name:		231,30

SUTARTINIAI ŽYMEJIMAI			
	Esamos sienos		Užtaisomos angos
	Ardomos sienos		Naujai kertamos angos
	Naujai statomos sienos ir konstrukcijos		

Pjūvis 2 ↓

↓ Pjūvis 2

Atestato Nr.	 MB "SOSTINĖS ARCHITEKTAI" Pošokio g., 4-101, Vilnius, +370 655 42432 sigiskast@gmail.com			VIENBUTIS GYVENAMASIS NAMAS. MONIUSKOS G. 48, VILNIUS. REKONSTRAVIMO PROJEKTAS. (PROJEKTINIAI PASIŪLYMAI)		
A1694; 0621	SPV	I. Krasnickienė	2021 03	Laida		
0473	arch.	S. Kasteckas	2021 03	0		
Etapas	D. M. ir I. M.			M 1:100		
PP	D. M. ir I. M.			Lapo nr.	Lapų	
TP-21/03-M48				1	1	

Pjūvis 2 ↓

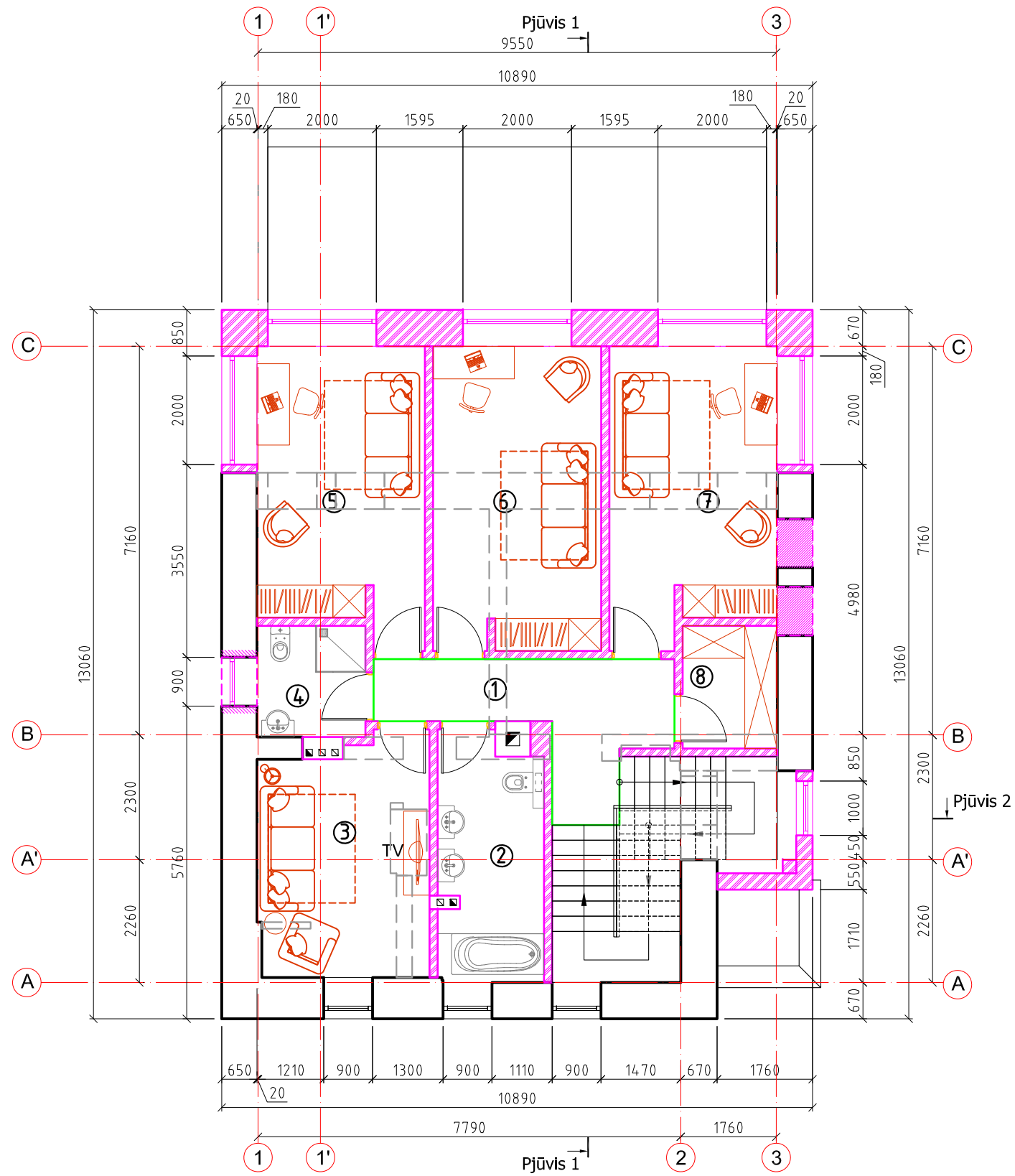

ANTRO AUKŠTO PATALPŲ EKSPLIKACIJA		
Eil. Nr.	Pavadinimas	Plotas m <sup>2</sup>
1	Holas	9,20
2	San. mazgas	8,50
3	Kambarys	13,40
4	San. mazgas	4,10
5	Kambarys	16,00
6	Kambarys	17,30
7	Kambarys	16,10
8	Pagal. patalpa	3,90
Viso aukštė:		88,50
Viso name:		231,30

SUTARTINIAI ŽYMEJIMAI			
	Esamos sienos		Užtaisomos angos
	Ardomos sienos		Naujai kertamos angos
	Naujai statomos sienos ir konstrukcijos		

Atestato Nr.	 MB "SOSTINĖS ARCHITEKTAI" Polocko g. 4-101, Vilnius, +370 655 42432 sigiskast@gmail.com			VIENBUTIS GYVENAMASIS NAMAS. MONIŠKOS G. 48, VILNIUS. REKONSTRAVIMO PROJEKTAS. (PROJEKTINIAI PASIŪLYMAI)		
A1694; 0621	SPV	I. Krasnickienė	2021 03	ANTRO AUKŠTO PLANAS		Laida
0473	arch.	S. Kasteckas	2021 03			0
Etapas	D. M. ir I. M.			TP-21/03-M48		M 1:100
PP						Lapo nr. Lapų
						1 1

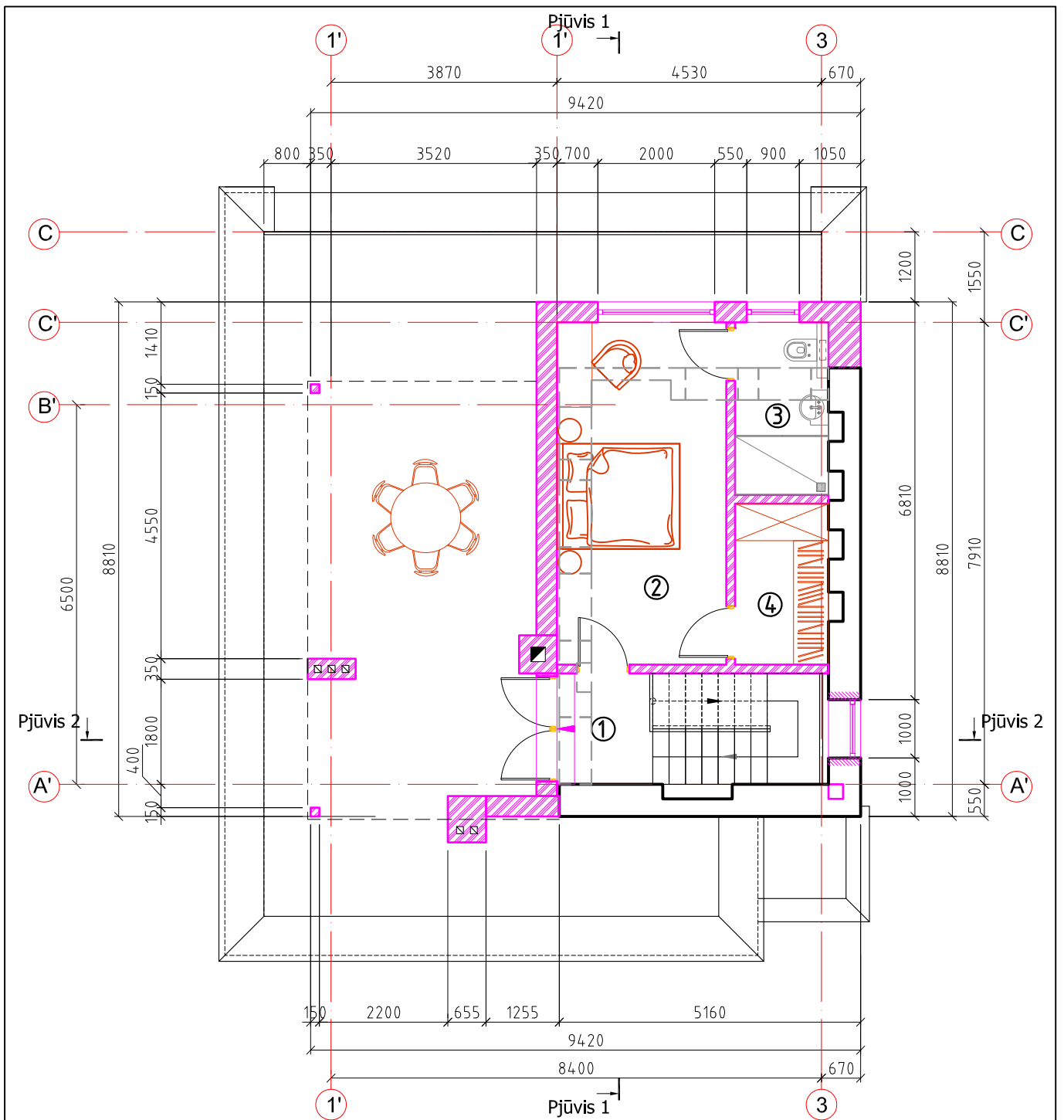

SUTARTINIAI ŽYMEJIMAI			
	Esamos sienos		Užtaisomos angos
	Ardomos sienos		Naujai kertamos angos
	Naujai statomos sienos ir konstrukcijos		

PASTOGĖS PATALPŲ EKSPLIKACIJA		
Eil. Nr.	Pavadinimas	Plotas m <sup>2</sup>
1	Holas	3,10
2	Kambarys	17,00
3	San. mazgas	4,70
4	Drabužinė	4,40
	Viso aukštė:	29,20
	Viso name:	231,30

Atestato Nr.		MB "SOSTINĖS ARCHITEKTAI" Polocko g. 4-101, Vilnius, +370 665 42432 slglskast@gmail.com			VIENBUTIS GYVENAMASIS NAMAS. MONIUŠKOS G. 48, VILNIUS. REKONSTRAVIMO PROJEKTAS. (PROJEKTINIAI PASIŪLYMAI)		
A1694; 0621	SPV	I. Krasnickienė	2021 03	ANTSTATO AUKŠTO PLANAS	M 1:100	Laida	0
0473	arch.	S. Kasteckas	2021 03			Lapo nr.	Lapų
Etapas	D. M. ir I. M.				TP-21/03-M48	1	1

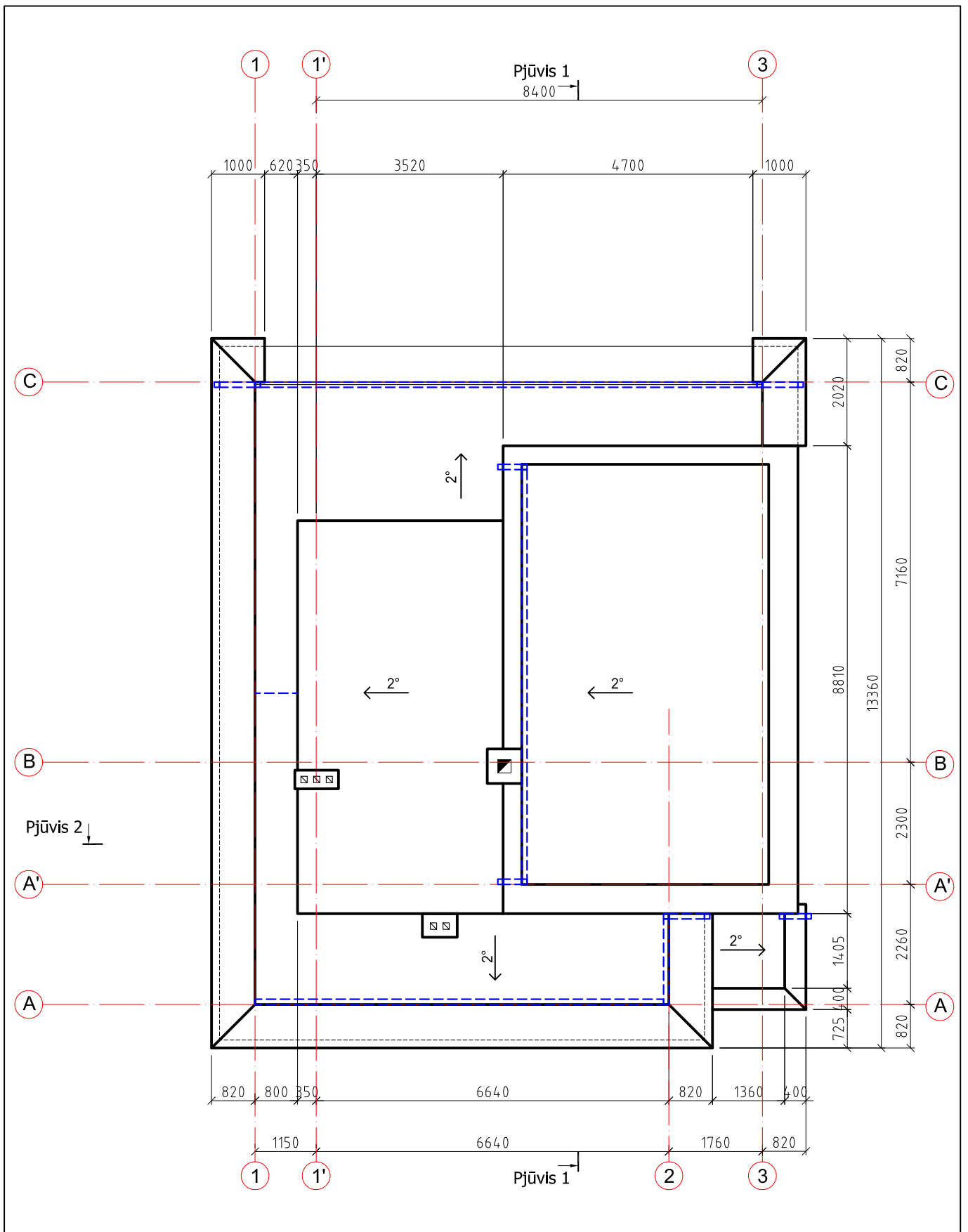

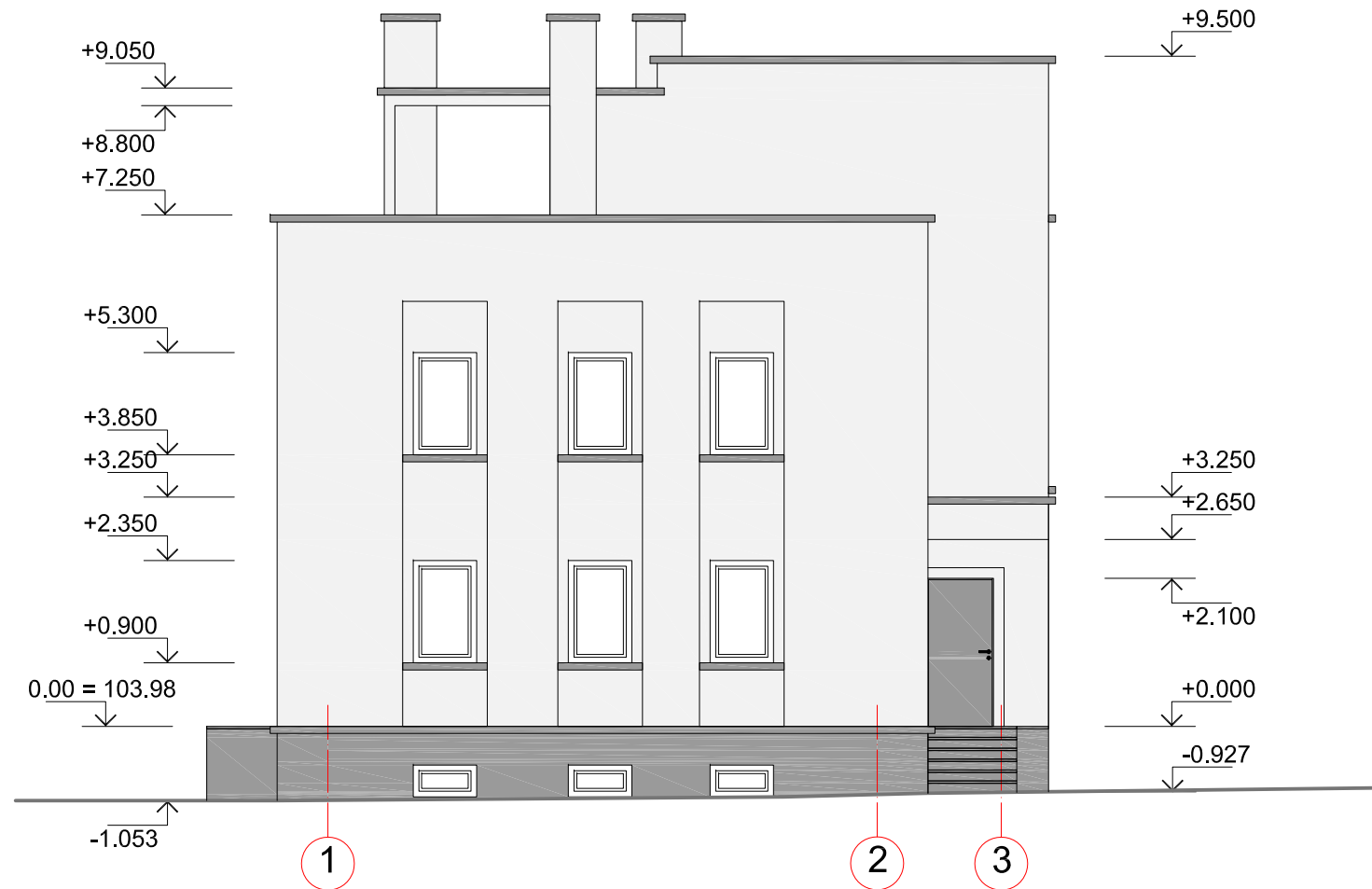

Atestato Nr.	 MB "SOSTINĖS ARCHITEKTAI" Polocko g. 4-101, Vilnius, +370 655 42432 slglskast@gmail.com				VIENBUTIS GYVENAMASIS NAMAS. MONIŪŠKOS G. 48, VILNIUS. REKONSTRAVIMO PROJEKTAS. (PROJEKTINIAI PASIŪLYMAI)		
A1694; 0621	SPV	I. Krasnickienė		2021 03	STOGO PLANAS	Laida	
0473	arch.	S. Kasteckas		2021 03		0	
						M 1:100	
Etapas					TP-21/03-M48	Lapo nr.	Lapų
PP	D. M. ir I. M.					1	1



Pjūvis 2



ŽYMĖJIMAI

-  - struktūrinis tinkas, stambios frakcijos užpildais, spalva šviesi
-  - natūralaus, poliruoto, tamsaus granito plokščių apdaila



PASTABOS:

Vidutinė statybos zonos absoliutinė altitudė - 103.06.  
 Pirmo aukšto grindų 0.00 (nulinė) altitudė - 103.98.  
 Projektuojamo priestato grindų altitudė - 103.28.

Atestato Nr.				VIENBUTIS GYVENAMASIS NAMAS. MONIUŠKOS G. 48, VILNIUS. REKONSTRAVIMO PROJEKTAS. (PROJEKTINIAI PASIŪLYMAI)	
A1694; 0621	SPV	I. Krasnickienė		2021 03	Laida
0473	arch.	S. Kasteckas		2021 03	0
					M 1:100
					Lapo nr.
Etapas	D. M. ir I. M.			TP-21/03-M48	
PP				1	1



**ŽYMĖJIMAI**

-  - struktūrinis tinkas, stambios frakcijos užpildais, spalva šviesi
-  - natūralaus, poliruoto, tamsaus granito plokščių apdaila
-  - grūdinto stiklo apsauginis aptvaras

**PASTABOS:**

Vidutinė statybos zonos absoliutinė altitudė - 103.06.  
 Pirmo aukšto grindų 0.00 (nulinė) altitudė - 103.98.  
 Projektuojamo priestato grindų altitudė - 103.28.

Atestato Nr.				VIENBUTIS GYVENAMASIS NAMAS. MONIUŠKOS G. 48, VILNIUS. REKONSTRAVIMO PROJEKTAS. (PROJEKTINIAI PASIŪLYMAI)	
A1694; 0621	SPV	I. Krasnickienė		2021 03	Laida
0473	arch.	S. Kasteckas		2021 03	0
					M 1:100
Etapas					Lapo nr.
PP					Lapų
D. M. ir I. M.					TP-21/03-M48
					1
					1

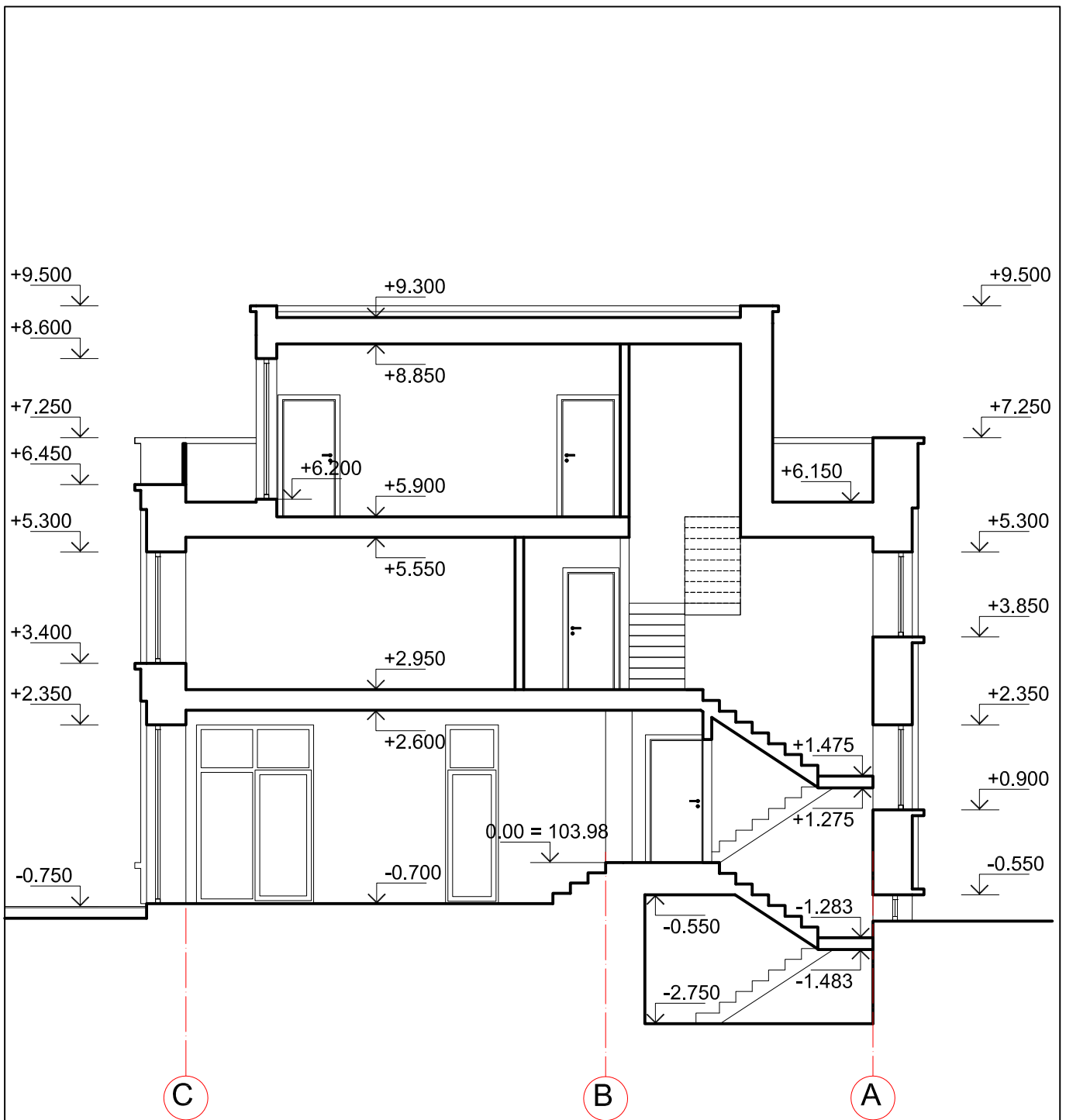

**PASTABOS:**

Vidutinė statybos zonos absoliutinė altitudė - 103.06.

Pirmo aukšto grindų 0.00 (nulinė) altitudė - 103.98.

Projektuojamo priestato grindų altitudė - 103.28.

Atestato Nr.		MB "SOSTINĖS ARCHITEKTAI" Polecko g. 4-101, Vilnius, +370 655 42432 slgskast@gmail.com			VIENBUTIS GYVENAMASIS NAMAS. MONIUŠKOS G. 48, VILNIUS. REKONSTRAVIMO PROJEKTAS. (PROJEKTINIAI PASIŪLYMAI)		
A1694; 0621	SPV	I. Krasnickienė		2021 03	PJŪVIS 1-1	Laida	
0473	arch.	S. Kasteckas		2021 03		0	
Etapas					M 1:100	Lapo nr.	Lapų
PP	D. M. ir I. M.				TP-21/03-M48	1	1

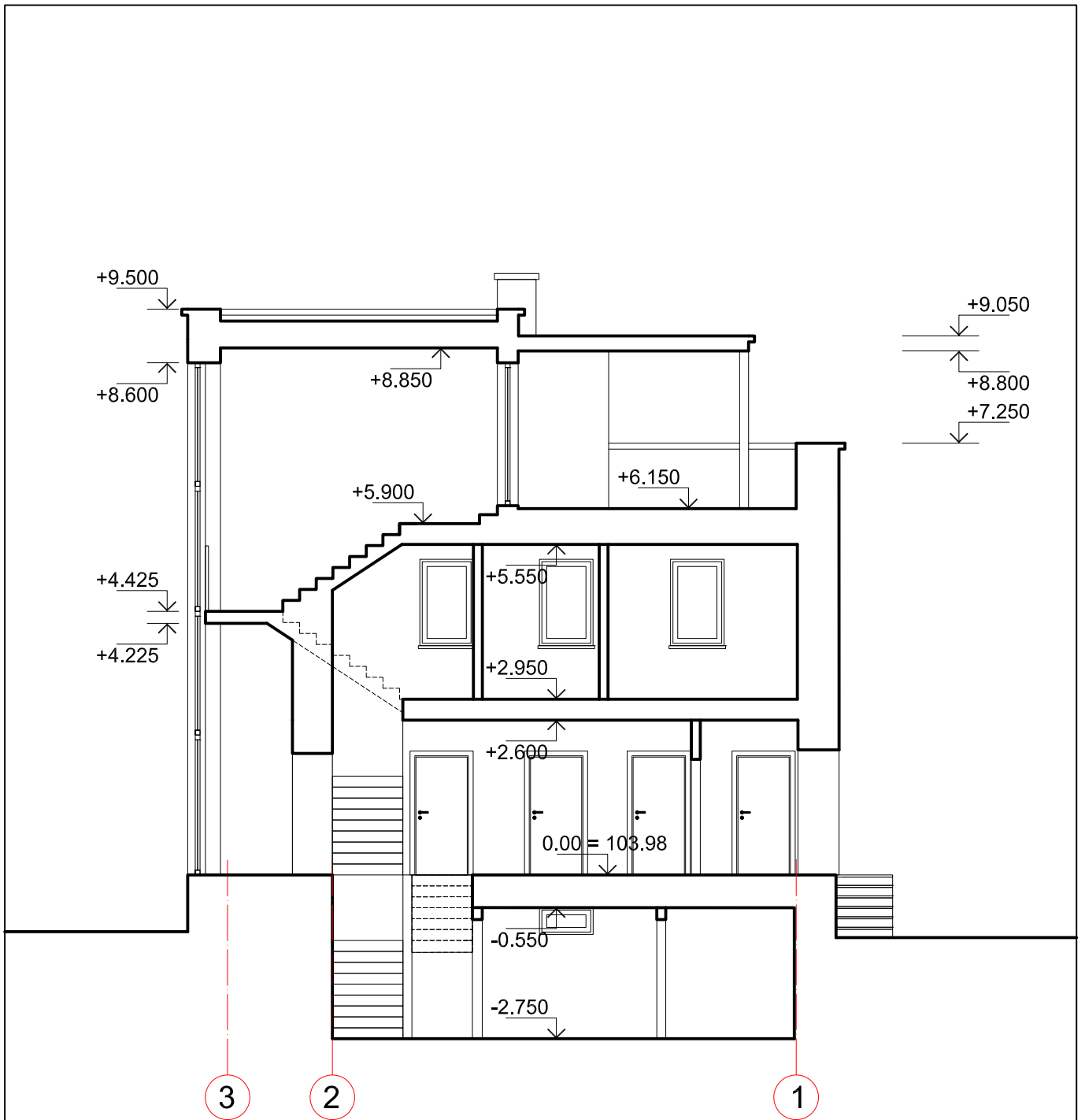

**PASTABOS:**

Vidutinė statybos zonos absoliutinė altitudė - 103.06.

Pirmo aukšto grindų 0.00 (nulinė) altitudė - 103.98.

Projektuojamo priestato grindų altitudė - 103.28.

Atestato Nr.		MB "SOSTINĖS ARCHITEKTAI" Polecko g. 4-101, Vilnius, +370 655 42432 slgskast@gmail.com			VIENBUTIS GYVENAMASIS NAMAS. MONIUŠKOS G. 48, VILNIUS. REKONSTRAVIMO PROJEKTAS. (PROJEKTINIAI PASIŪLYMAI)		
A1694; 0621	SPV	I. Krasnickienė		2021 03	PJŪVIS 2-2	M 1:100	Laida
0473	arch.	S. Kasteckas		2021 03			0
Etapas					TP-21/03-M48		Lapo nr.
PP	D. M. ir I. M.						1

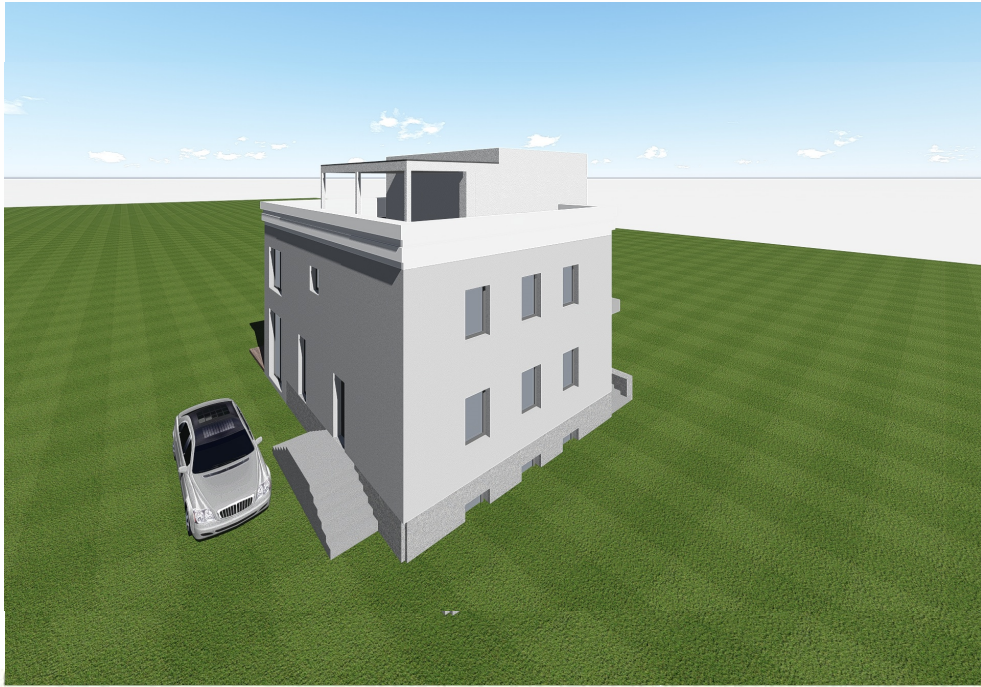



## VILNIAUS MIESTO SAVIVALDYBĖS ADMINISTRACIJA

PRITARIU  
Vyriausiasis miesto architektas

(parašas)  
202\_\_m.\_\_\_\_\_d.

### PROJEKTINIŲ PASIŪLYMŲ RENGIMO UŽDUOTIS

2021 m.  
Vilnius

1. Statinio projekto pavadinimas: Vienbutis gyvenamasis namas. Moniuškos g. 48, Vilnius. Rekonstravimo projektas.
2. Nustatomi žemės sklypo naudojimo reglamentai

2.1.	užstatymo tipas	Vadovautis Vilniaus miesto valdybos 1995 m. sausio 12 d. sprendimu Nr. 82V patvirtintu „Žvėryno rajono detaliuoju planu“ (TPDR Reg. Nr. T00054568). Reikalinga panaikinti detaliojo plano (TPDR Reg. Nr. T00054568) sprendinių spragą ir nustatyti žemės sklypo užstatymo intensyvumą (Kompleksinio teritorijų planavimo dokumentų rengimo taisyklių VI skyriaus Šeštasis skirsnis).
2.2.	užstatymo tankis	
2.3.	užstatymo intensyvumas	
2.4.	aukštis (m) nuo statinių statybos zonos esamo žemės paviršiaus	
2.5.	maksimali absoliutinė altitudė (m)	
2.6.	aukštų skaičius (nuo–iki)	
2.7.	priklausomųjų želdynų plotas	
2.8.	automobilių stovėjimo vietų skaičius	Numatyti sklypo ribose norminį automobilių stovėjimo vietų skaičių vadovaujantis „Gatvės ir vietinės reikšmės keliai. Bendrieji reikalavimai“ bei Vilniaus miesto savivaldybės tarybos patvirtintu 2017-12-20 sprendimu Nr. 1-1312 „Dėl Vilniaus miesto savivaldybės teritorijos suskirstymo į zonas pagal nustatytus automobilių stovėjimo vietų skaičiaus koeficientus schemas, kompensavimo už papildomai įrengtas automobilių stovėjimo vietas tvarkos aprašo ir sutarties formos tvirtinimo“.
2.9.	esamų medžių įvertinimas, taksacija	Aiškinamajame rašte apibūdinti situaciją apie sklype esamus medžius. Jeigu medžių yra – pateikti jų vertinimą. Želdiniai vertinami remiantis Želdynų ir želdinių inventorizavimo ir apskaitos taisyklėmis (Lietuvos Respublikos aplinkos ministro 2008 m. sausio 8 d. įsakymas Nr. D1-5 „Dėl Želdynų ir želdinių inventorizavimo ir apskaitos taisyklių patvirtinimo“), pateikiama inventorizacijos kortelė, želdinių vertinimo metodika ir esamų želdinių planas (žr. brėžinių aprašymą, 8 punktą). Darbus gali atlikti kvalifikaciją inventorizuoti medžius ir vertinti jų būklę turintis specialistas. Jeigu medžių nėra – pateikti apie tai informaciją.

### 3. Kiti reikalavimai

3.1.	architektūrinės išraiškos priemonės: medžiagiškumas, spalva, tūrio formos, proporcijos, mastelis	Pastatui keliami aukštos architektūrinės kokybės reikalavimai: pastatų architektūrinė išraiška turi atitikti Lietuvos Respublikos Architektūros įstatymo 11 str. ir Lietuvos Respublikos Statybos įstatymo 5 str. nustatytus architektūros kokybės kriterijus. Pastatas savo tūriu, fasado kompozicija privalo derėti prie konteksto.
3.2.	reikalavimai sklypo sutvarkymui ir apželdinimui	Parengti sklypo sutvarkymo bei apželdinimo sprendinius. Vadovautis STR 2.02.09:2005 „Vienbučiai ir dvibučiai gyvenamieji pastatai“. Statinius sklype dėstyti taip, kad nebūtų pažeisti gretimų sklypų savininkų ar naudotojų pagrįsti interesai. Saugoti, neužgožti, neardyti ir architektūrinėmis priemonėmis pabrėžti susiformavusį kraštovaizdį – reljefą, želdynus ir želdinius.
3.3.	konteksto sąlygojami reikalavimai	Projektiniai pasiūlymai turi būti suderinti su Statybos įstatymo 14 straipsnio 1 dalies 13 ir 15 punktuose nurodytais asmenimis. Vadovautis 2020-10-15 Vilniaus miesto savivaldybės administracijos direktoriaus įsakymu Nr. 30- 2419/20 patvirtintomis „Nekilnojamojo kultūros paveldo tvarkybos gairėmis“. Projektinius pasiūlymus derinti Vilniaus miesto savivaldybės administracijos Vyriausiojo miesto architekto skyriaus Kultūros paveldo apsaugos poskyryje.
3.4.	reikalavimai susisiekimo ir inžinerinių tinklų plėtrai	Susisiekimo ir inžinerinių tinklų sprendiniai pagal juos eksploatuojančių institucijų sąlygas.
3.5.	kiti teritorijų planavimo dokumentuose nustatyti reikalavimai (bendruosiuose, specialiuosiuose planuose)	Projektiniai pasiūlymai neturi prieštarauti „Žvėryno rajono detaliojo plano“ (TPDR Reg. Nr. T00054568) bei Vilniaus miesto savivaldybės teritorijos bendrojo plano (TPDR Reg. Nr. T00056038) sprendiniams. Įvertinti Vilniaus senamiesčio (Nekilnojamosios kultūros vertybės unikalus kodas 16073, buvęs kodas UIP) nekilnojamo kultūros paveldo apsaugos specialiojo plano (TPDR Reg. Nr. T00053354) sprendinius.
3.6.	su projekto įgyvendinimu susijusi būtina viešosios infrastruktūros plėtra	-
3.7.	projektinių pasiūlymų vaizdinės informacijos parengimas	Projektinių pasiūlymų sudėtis pagal STR 1.04.04:2017 „Statinio projektavimas, projekto ekspertizė“ 13 priedo reikalavimus. Užtikrinti visuomenės informavimą STR „Statinio projektavimas, projekto ekspertizė“ VIII skyriuje nustatyta tvarka. Vadovautis 2019 m. gruodžio 16 d. Vilniaus miesto savivaldybės administracijos direktoriaus įsakymo Nr. 30-3178/19 „Dėl projektinių pasiūlymų ir techninio projekto įtraukimo į GIS duomenų bazę ir geoportalą „Vilnius 3D planas“ reikalavimais.

Ramunė Butvilienė, [ramune.butviliene@vilnius.lt](mailto:ramune.butviliene@vilnius.lt)

Vaiva Deveikienė, [vaiva.deveikiene@vilnius.lt](mailto:vaiva.deveikiene@vilnius.lt)

Danutė Eidukonytė, [danute.eidukonyte@vilnius.lt](mailto:danute.eidukonyte@vilnius.lt)

Lietuvos Respublikos viešojo administravimo įstatymo 36 straipsnis: asmuo turi teisę apskūsti viešojo administravimo subjekto priimtą administracinę procedūros sprendimą savo pasirinkimu administracinių ginčų komisijai arba administraciniam teismui įstatymų nustatyta tvarka.

**DETALŪS METADUOMENYS**

<b>Dokumento sudarytojas (-ai)</b>	Vilniaus miesto savivaldybė 188710061, Konstitucijos pr. 3, LT-09601, Vilnius
<b>Dokumento pavadinimas (antraštė)</b>	DĖL PROJEKTINIŲ PASIŪLYMŲ RENGIMO UŽDUOTIES TVIRTINIMO MONIUŠKOS G. 48
<b>Dokumento registracijos data ir numeris</b>	2021-02-04 Nr. A659-65/21(3.3.2.26E-VMA)
<b>Dokumento gavimo data ir dokumento gavimo registracijos numeris</b>	–
<b>Dokumento specifikacijos identifikavimo žymuo</b>	ADOC-V1.0
<b>Parašo paskirtis</b>	Pasirašymas
<b>Parašą sukūrusio asmens vardas, pavardė ir pareigos</b>	Mindaugas Pakalnis, Vyriausiojo miesto architekto skyriaus vedėjas, Vyriausiojo miesto architekto skyrius
<b>Sertifikatas išduotas</b>	MINDAUGAS,PAKALNIS LT
<b>Parašo sukūrimo data ir laikas</b>	2021-02-04 23:12:21 (GMT+02:00)
<b>Parašo formatas</b>	XAdES-T
<b>Laiko žymoje nurodytas laikas</b>	2021-02-04 23:12:35 (GMT+02:00)
<b>Informacija apie sertifikavimo paslaugų teikėją</b>	EID-SK 2016, AS Sertifitseerimiskeskus EE
<b>Sertifikato galiojimo laikas</b>	2020-11-03 20:19:13 – 2025-11-02 23:59:59
<b>Informacija apie būdus, naudotus metaduomenų vientisumui užtikrinti</b>	"Registravimas" paskirties metaduomenų vientisumas užtikrintas naudojant "RCSC IssuingCA, VI Registru centras - i.k. 124110246 LT" išduotą sertifikatą "Dokumentų valdymo sistema Avilys, Vilniaus miesto savivaldybės administracija, i.k.188710061 LT", sertifikatas galioja nuo 2018-12-27 14:17:37 iki 2021-12-26 14:17:37
<b>Pagrindinio dokumento priedų skaičius</b>	–
<b>Pagrindinio dokumento priedamų dokumentų skaičius</b>	–
<b>Priedamo dokumento sudarytojas (-ai)</b>	–
<b>Priedamo dokumento pavadinimas (antraštė)</b>	–
<b>Priedamo dokumento registracijos data ir numeris</b>	–
<b>Programinės įrangos, kuria naudojantis sudarytas elektroninis dokumentas, pavadinimas</b>	Dokumentų valdymo sistema „Avilys“, versija 3.5.34
<b>Informacija apie elektroninio dokumento ir elektroninio (-ių) parašo (-ų) tikrinimą (tikrinimo data)</b>	Atitinka specifikacijos keliamus reikalavimus. Visi dokumente esantys elektroniniai parašai galioja (2021-02-04 23:19:00)
<b>Paieškos nuoroda</b>	–
<b>Papildomi metaduomenys</b>	Nuorašą suformavo 2021-02-04 23:19:00 Dokumentų valdymo sistema „Avilys“

**DETALŪS METADUOMENYS**

<b>Dokumento sudarytojas (-ai)</b>	Vilniaus miesto savivaldybė 188710061, Konstitucijos pr. 3, LT-09601, Vilnius
<b>Dokumento pavadinimas (antraštė)</b>	DĖL PRITARIMO PROJEKTINIAMS PASIŪLYMAMS S. MONIUŠKOS G. 48 REKONSTRAVIMO PROJEKTAS
<b>Dokumento registracijos data ir numeris</b>	2022-09-02 Nr. A51-127040/22(3.3.2.26E-MPA)
<b>Dokumento gavimo data ir dokumento gavimo registracijos numeris</b>	–
<b>Dokumento specifikacijos identifikavimo žymuo</b>	ADOC-V1.0
<b>Parašo paskirtis</b>	Pasirašymas
<b>Parašą sukūrusio asmens vardas, pavardė ir pareigos</b>	Mindaugas Pakalnis, Vilniaus miesto savivaldybės administracijos vyriausiasis architektas, Administracijos direktorius
<b>Sertifikatas išduotas</b>	MINDAUGAS PAKALNIS LT
<b>Parašo sukūrimo data ir laikas</b>	2022-09-02 13:37:35 (GMT+03:00)
<b>Parašo formatas</b>	XAdES-T
<b>Laiko žymoje nurodytas laikas</b>	2022-09-02 13:37:48 (GMT+03:00)
<b>Informacija apie sertifikavimo paslaugų teikėją</b>	EID-SK 2016, AS Sertifitseerimiskeskus EE
<b>Sertifikato galiojimo laikas</b>	2020-11-03 20:19:13 – 2025-11-02 23:59:59
<b>Informacija apie būdus, naudotus metaduomenų vientisumui užtikrinti</b>	"Registravimas" paskirties metaduomenų vientisumas užtikrintas naudojant "RCSC IssuingCA, VI Registru centras - i.k. 124110246 LT" išduotą sertifikatą "Dokumentų valdymo sistema Avilys, Vilniaus miesto savivaldybės administracija, į.k. 188710061 LT", sertifikatas galioja nuo 2021-12-20 09:38:49 iki 2024-12-19 09:38:49
<b>Pagrindinio dokumento priedų skaičius</b>	–
<b>Pagrindinio dokumento priedamų dokumentų skaičius</b>	–
<b>Priedamo dokumento sudarytojas (-ai)</b>	–
<b>Priedamo dokumento pavadinimas (antraštė)</b>	–
<b>Priedamo dokumento registracijos data ir numeris</b>	–
<b>Programinės įrangos, kuria naudojantis sudarytas elektroninis dokumentas, pavadinimas</b>	Dokumentų valdymo sistema „Avilys“, versija 3.5.60
<b>Informacija apie elektroninio dokumento ir elektroninio (-ių) parašo (-ų) tikrinimą (tikrinimo data)</b>	Atitinka specifikacijos keliamus reikalavimus. Visi dokumente esantys elektroniniai parašai galioja (2022-09-02 15:40:15)
<b>Paieškos nuoroda</b>	–
<b>Papildomi metaduomenys</b>	Nuorašą suformavo 2022-09-02 15:40:16 Dokumentų valdymo sistema „Avilys“